

文部科学省  
学校安全の推進に関する有識者会議ご説明資料



## 日本スポーツ振興センターに蓄積されている 災害共済給付に関するデータについて

令和5年6月5日（月）

独立行政法人日本スポーツ振興センター

災害共済給付事業部調査課

**JAPAN SPORT**  
COUNCIL

# 事故防止業務について

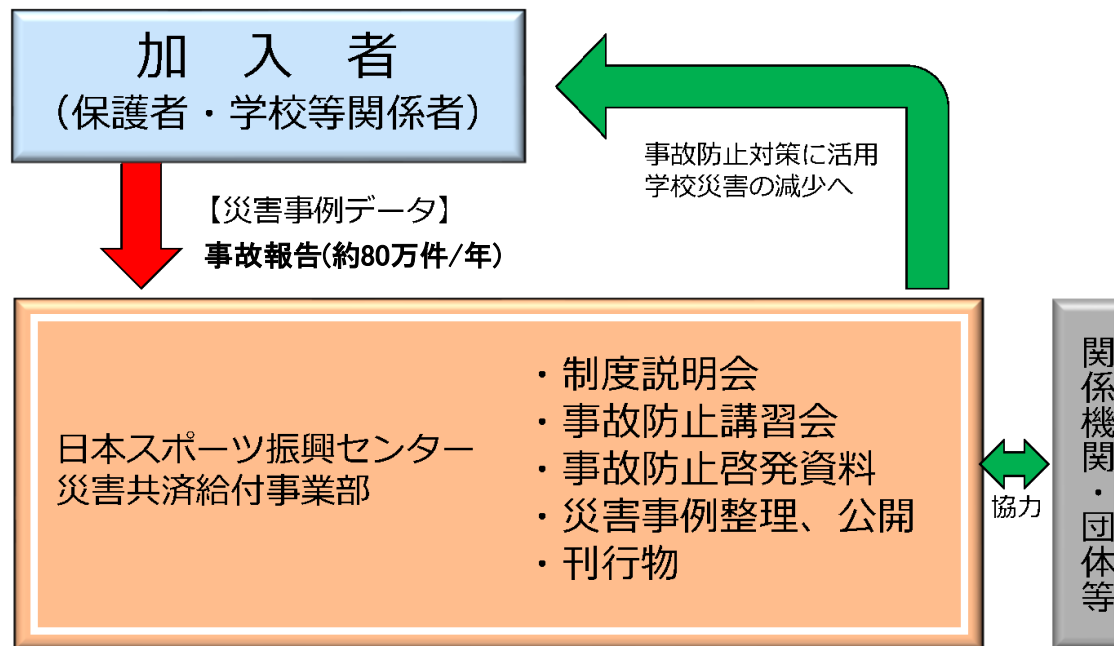

## 令和3年度実績

加入者数	約1,615万人 (加入率約95%)
災害発生件数	約83万件
給付金額	約156億円

# 災害共済給付の流れ 1/2

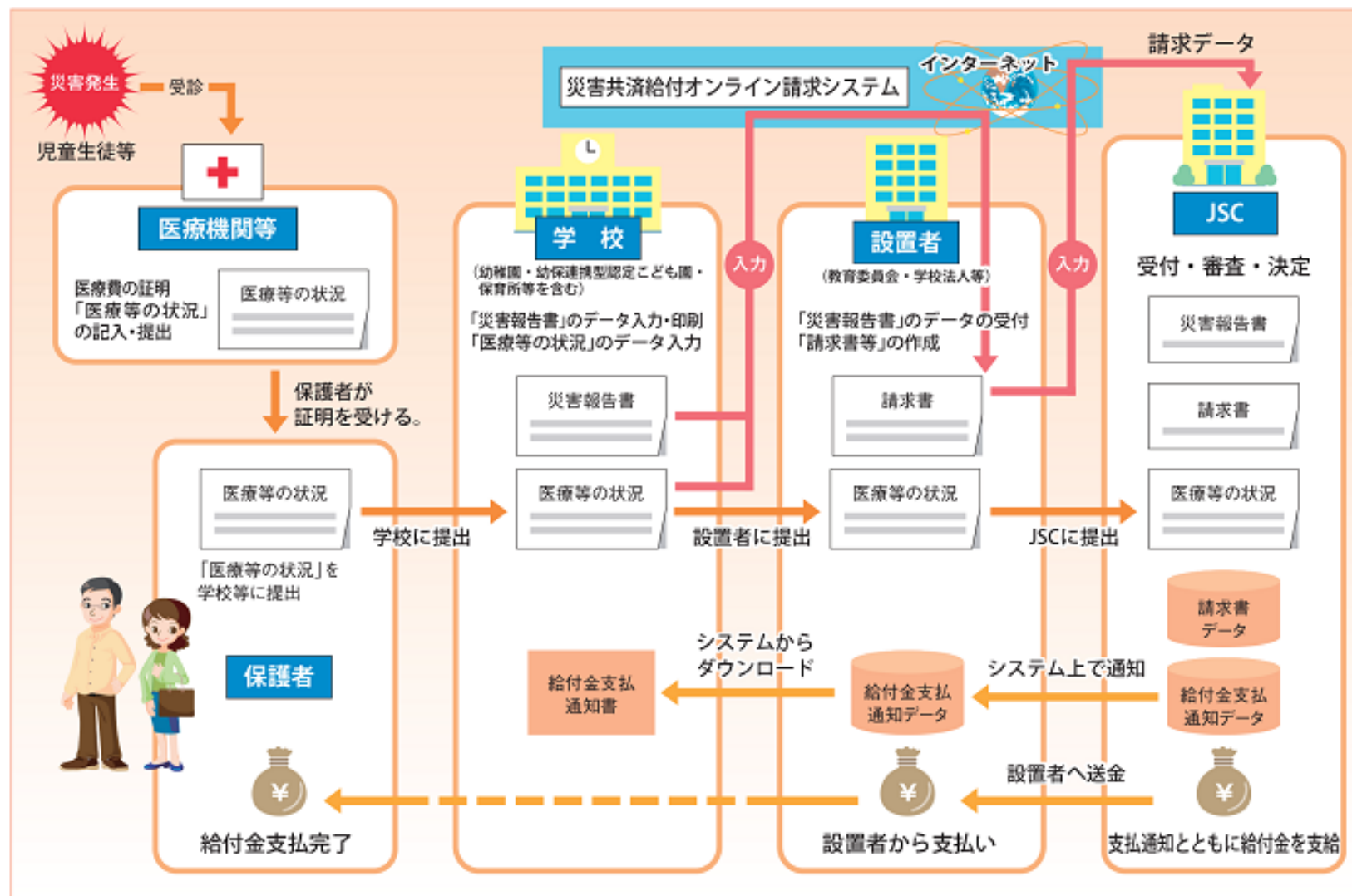



# 学校等事故事例検索データベース(死亡・障害見舞金給付事例情報) 1/2

URL <https://www.jpnsport.go.jp/anzen/> 災害共済給付Web 検索

災害共済給付Web

▶ サイトマップ ▶ お問い合わせ ▶ よくあるご質問

ホーム 災害共済給付 事故防止 刊行物一覧 お知らせ

子どもたちの元気な笑顔を守るために。

独立行政法人日本スポーツ振興センターでは、義務教育諸学校、高等学校、高等専門学校、幼稚園、幼保連携型認定こども園、高等専修学校、保育所等の管理下における災害に対し、災害共済給付（医療費、障害見舞金又は死亡見舞金の支給）を行っています。

災害共済給付について

▶ 新型コロナウイルス感染症対応に関する重要なお知らせ（2021年10月18日更新）

災害共済給付Webでは、これまでの新型コロナウイルス感染症対応に関するお知らせを掲載しております。

学校等事故事例  
検索データベース

災害共済給付が  
なされた8,797件の  
死亡・障害事例を  
検索できます

平成17年度～令和3年度に給付した、総数8,797件の死亡・障害事例  
(供花料及び歯牙欠損見舞金含む)が閲覧可能

# 学校等事件事例検索データベース(死亡・障害見舞金給付事例情報) 2/2

公表項目・・・給付年度・死亡障害種別・被災学校種・被災学年・性別・場合・競技種目・通学方法・発生場所・遊具等・災害発生時の状況

1	A	B	C	D	E	F	G	H	I	J	K	L	M	N	O	P
	和暦	年月	日	死亡・障害	死亡障害種別	被災学年	被災校種	性別	場合別1	場合別2	競技種	通学方法	発生場所1	発生場所	遊具	発生状況
134	平成	17	17年5月	障害	聴力障害	小	1	男	休憩時間	休憩時間中			校内・校舎外 (廊内・廊舎外)	運動場・校庭 (園庭)	ぶらん	2時間後の休み時間中に、運動場で鬼ごっこをして遊んでいた。ブランコの周りを逃げている友人を捕まえようとした際、ブランコが左耳に当たった。
135	平成	17	17年5月	障害	外傷・露出部分の怪状	小	1	男	休憩時間	休憩時間中			校内・校舎外 (廊内・廊舎外)	運動場・校庭 (園庭)		休憩時間中、中庭の遊具施設で遊んでいた際、足がすべり、遊具施設の角で頭と手を切った。
136	平成	17	17年5月	障害	胸部臓器障害	小	1	男	休憩時間	休憩時間中			校内・校舎外 (廊内・廊舎外)	運動場・校庭 (園庭)		休憩時間中、サッカーゴールにより寄り添っていた。フックの有る支柱を掴まかかえるようにして滑り降りようとしたところ、ネットをかける為のフックにスポンの上から股間を引っ掛け負傷した。
137	平成	17	17年5月	障害	外傷・露出部分の怪状	小	1	男	休憩時間	休憩時間中			校内・校舎外 (廊内・廊舎外)	運動場・校庭 (園庭)		休憩時間中、追いかけっこをしていて、他の生徒と衝突して転倒した際、校庭のコンクリート部分に右の頬を打ち負傷した。
138	平成	17	17年5月	障害	外傷・露出部分の怪状	小	1	女	休憩時間	休憩時間中			校内・校舎外 (廊内・廊舎内)	運動場・校庭 (園庭)	シーソー	休憩時間中、シーソーに乗ろうとしたとき、先に乗っていた友達から「あと」と断られ押し合いになり、転倒して隣のシーソーの台座に前額部を強打した。
139	平成	17	17年5月	障害	外傷・露出部分の怪状	小	1	女	休憩時間	休憩時間中			校内・校舎内 (廊内・廊舎内)	廊下		休憩時間中、清掃が終わって、教室の出入り口廊下側に立っていたところ、よそ見をしながら廊下を走ってきた児童とぶつかり、右膝を出入り口のドア枠の角で打ち、擦った。
140	平成	17	17年5月	障害	外傷・露出部分の怪状	小	1	女	休憩時間	休憩時間中			校内・校舎外 (廊内・廊舎外)	運動場・校庭 (園庭)	シーソー	休憩時間中、シーソーで遊んでいたところ、途中でバランスを崩し、落ちた。その際、シーソーの一部が顔面にぶつかり、前額部を負傷した。
141	平成	17	17年5月	障害	視力・眼球運動障害	小	1	女	休憩時間	休憩時間中			校内・校舎外 (廊内・廊舎外)	運動場・校庭 (園庭)	鉄棒	休憩時間中、二段鉄棒で遊んでいた。前の鉄棒で足掛け前転を行った際、回転して後ろから起き上がる前転に後ろの鉄棒に下から、目を打った。
142	平成	17	17年5月	障害	下肢切断・機能障害	小	2	男	休憩時間	休憩時間中			校内・校舎内 (廊内・廊舎内)	教室(保育室)		休憩時間中、からかった女子に追いかけられ、逃げている途中で、そばにいた友人にちたれ掛かるところ一掃に転倒し、右膝を床で強く打った。
143	平成	17	17年6月	障害	外傷・露出部分の怪状	小	2	男	休憩時間	昼食時休憩時間中			校内・校舎外 (廊内・廊舎外)	運動場・校庭 (園庭)		昼食時休憩時間中、体育館脇のスロープで遊んでいたスロープから落ちた際、左頬が鉄の手すり当たりで負傷した。
144	平成	17	17年6月	障害	歯牙障害	小	2	男	休憩時間	休憩時間中			校内・校舎内 (廊内・廊舎内)	教室(保育室)		休憩時間中、友達と追いかけっこをしている際、転倒し前歯を床にぶつけた。
145	平成	17	17年6月	障害	外傷・露出部分の怪状	小	2	女	休憩時間	休憩時間中			校内・校舎内 (廊内・廊舎内)	教室(保育室)		休憩時間中、教室で、A児童がB児童にぶつかり、B児童が押された椅子に近くにいる当該児童を押し当てたため、離れた時にゴミ箱に顔面をぶつけた。
146	平成	17	17年6月	障害	外傷・露出部分の怪状	小	3	男	休憩時間	休憩時間中			校内・校舎内 (廊内・廊舎内)	廊下		休憩時間中、廊下で友達と競争していた際、勢いがついてたためゴール地点で止まらず、その先のガラス戸にぶつかった。その際、右腕をガラス戸に突き破り自分で腕を引き抜いた時に、右腕の皮膚が広範囲に渡ってはがれてしまった。
147	平成	17	17年6月	障害	精神・神経障害	小	3	男	休憩時間	休憩時間中			校内・校舎内 (廊内・廊舎内)	実習実教室		休憩時間中、校舎3階にある実習室でかくれんぼしている際、跳いている窓から転落した。頭部を強く打ち、脳挫傷となってしまった。
																休憩時間中、校庭にある遊具施設で遊んでいた際、数多くの児童がロープにつかまり前後に振り出し

## 医療費給付事例情報

【件数】 令和元年度 959,714件 令和2年度 746,913件 令和3年度 838,886件

### 【項目】

給付年度

都道府県名

被災学校種(例:小学校、中学校 等)

被災学校区分名(例:公立、私立 等)

被災学校分類名(例:小学校、中学校 等)

被災学年

被災年齢

性別表記

被災年月日

被災時刻

時期(例:通常、夏季休業 等)

被災曜日名

運動指導名称(例:持久走・長距離走 等)

災害場所名称(例:体育館・屋内運動場 等)

遊具・運動施設名

災害場合(例:各教科等、体育的部活動 等)

部活動

傷病名

負傷名

負傷部位

疾病名称

疾病部位

災害発生時の状況

## 書籍 『学校の管理下の災害』

事故事例及び統計データを整理・分類し、刊行物としてまとめて提供するとともに、学校生活における事故防止の留意点を、学校種別に有識者が執筆したのも掲載

### 【内容】

- 第1編 災害共済給付制度の概要
- 第2編 死亡・障害事例
- 第3編 基本統計（負傷・疾病の概況と帳票）
- 第4編 学校生活における事故防止の留意点

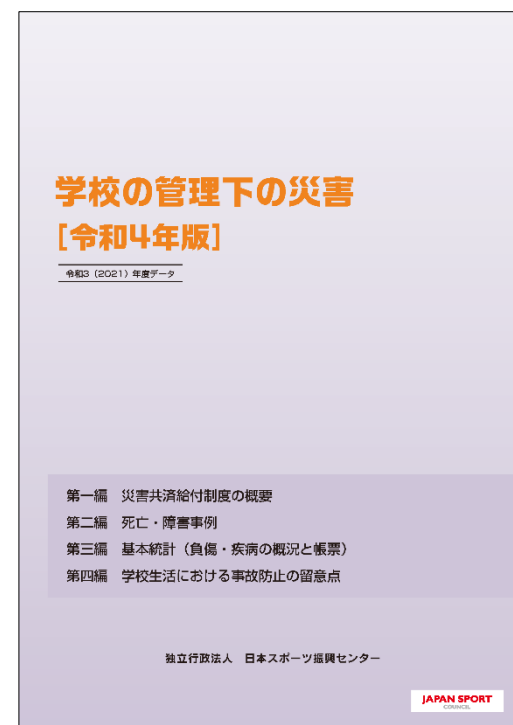



# 事故の再発防止に向けたJSCにおける事故データの取り扱い



調査  
研究

- ・学校等における事故防止  
調査研究委員会
- ・専門部会

講習  
会

事故の  
再発防止

啓発  
資料



情報  
提供

内規に基づき、事故防止に資する  
使用目的で、かつ成果が十分に  
期待できる活用計画を有する団体  
等に対して事故データを提供

災害事例等を活用した調査研究、  
災害実地調査から得られた事故の  
再発防止策の取組事例等を提供

## 事故の再発防止に向けた調査研究 1/2

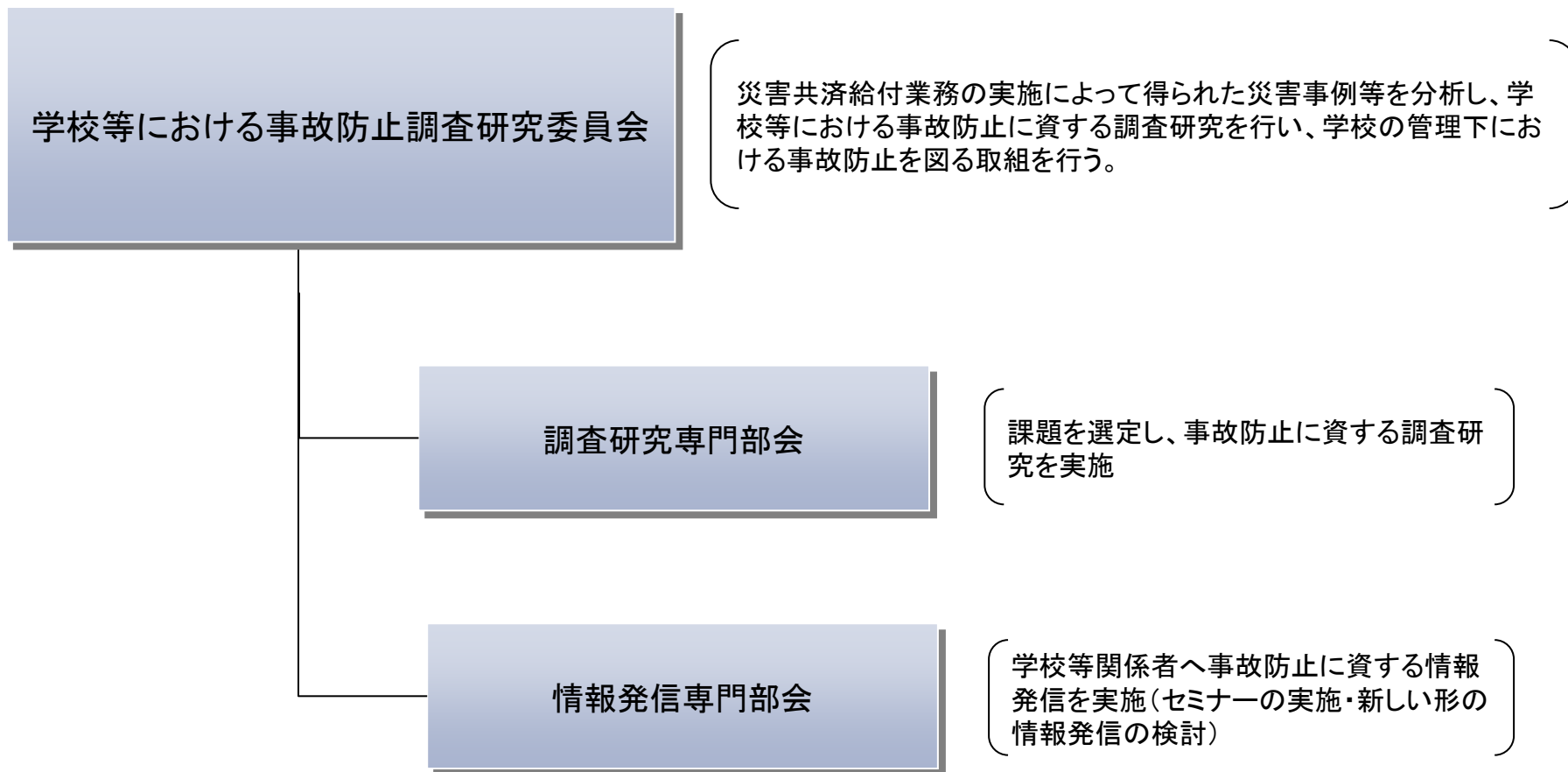

## 事故の再発防止に向けた調査研究 2/2

		年 度	調査・研究課題（JSC本体事業）
JSC 本体事業		平成20・21年度	課外指導における事故防止対策
		平成21・22年度	学校の管理下における食物アレルギーへの対応
		平成22年度	学校の管理下における突然死予防
		平成22・23年度	学校における固定遊具による事故防止対策
		平成24年度	体育活動における頭頸部外傷の傾向と事故防止の留意点
		平成25年度	通学中の事故の現状と事故防止の留意点
		平成25年度	体育活動における熱中症予防
		令和2年度	固定遊具における事故防止対策
		令和3年度	休憩時間の事故防止対策 課外指導の事故防止対策
		令和4年度	幼稚園・保育所等の事故防止対策
		年 度	体育活動中の事故防止（スポーツ庁委託事業）
スポーツ庁 委託事業		平成26年度	突然死／頭頸部外傷
		平成27年度	プール飛び込み／歯と口の事故防止
		平成28年度	眼／体育的行事における事故防止
		平成29年度	水泳／ゴール等の転倒による事故防止
		平成30年度	熱中症予防／屋外プールにおける熱中症対策
		令和元年度	体育活動中における球技での事故の傾向及び事故防止対策
		令和2年度	骨折事故の傾向及び事故防止対策

# 事故の再発防止に向けた啓発資料の作成・提供 1/3

「災害共済給付Web」を活用して、  
**知って、防ごう！**  
**学校・園での事故**

学校等での事故防止に活用できる教材や資料を作成、提供しています。ぜひご利用ください！

**災害共済給付Web**

●パンフレット・ハンドブック等

保育園の事故  
休憩時間の事故  
運動部活動の事故  
スポーツ事故防止ハンドブック  
固定遊具のトレーニングカード

●DVD・映像資料

DVDは10分程度の短編ドラマ仕立てで研修授業に使用できます。有識者による講話動画がYouTubeで6本配信されており、事故防止について学べます。

**YouTube**

**事故防止に関する映像資料**

- 学校でのスポーツ事故を防ぐために一画・口のけが事例分析と予防10か条
- 体育活動における熱中症の予防
- 事故による傷害を予防する基本的考え方
- 学校スポーツでの突然死防止のために
- 事故事例・判例から予防を考える

**JAPAN SPORT COUNCIL** 独立行政法人日本スポーツ振興センター <https://www.jpnsport.go.jp/anzen/>

災害共済給付

災害共済給付オンライン請求システム

様式ダウンロード

災害共済給付

●保護者の方へ ●医療機関の方へ ●学校等・設置者の方へ

事故防止

災害共済給付Webを活用して、**知って、防ごう！学校・園での事故**

講演会・説明会（地域における説明会等）

学校等現場での取組

全国の学校等の現場での具体的な事故防止の取組を紹介しています。

事故防止教材や資料のご案内です。

教材カード **NEW**

災害事故防止啓発資料としてご利用できるようカードにまとめました。

●事故防止 ●ご利用に当たって

フリーイラスト集

学校等での生活のさまざまなシーンをイラストにしました。配布物等にご利用ください。

## 災害共済給付Webトップページ

映像資料(DVD)

災害共済給付制度への新規加入

よくあるご質問

学校安全事業でお問い合わせの多い項目をまとめました。

子供たちの命を守るために  
平成29年度立派な学校安全資料作成のための調査研究事業

作成の手引

生きる力をはぐくむ  
学校での安全教育

# 事故の再発防止に向けた啓発資料の作成・提供 2/3

## スポーツ事故防止 ハンドブック (解説編)

事故防止のポイントがよくわかる!

119! AED!

AED

心停止	▶▶ 2 ページ
頭頸部外傷	▶▶ 6 ページ
熱中症	▶▶ 10 ページ
食物依存性運動誘発アナフィラキシー	▶▶ 14 ページ
歯・口の外傷	▶▶ 17 ページ
眼の外傷	▶▶ 20 ページ
緊急時対応計画 MAP	▶▶ 23 ページ

学校・団体名 \_\_\_\_\_ 名前 \_\_\_\_\_

独立行政法人日本スポーツ振興センター  
**JAPAN SPORT**  
COUNCIL

## スポーツ事故対応 ハンドブック (フローチャート編)

フローチャートですぐ役立つ!

119! AED!

AED

心停止	▶▶ 2 ページ
頭頸部外傷	▶▶ 4 ページ
熱中症	▶▶ 6 ページ
食物依存性運動誘発アナフィラキシー	▶▶ 8 ページ
歯・口の外傷	▶▶ 10 ページ
眼の外傷	▶▶ 12 ページ
緊急時対応計画 MAP	▶▶ 14 ページ

学校・団体名 \_\_\_\_\_ 名前 \_\_\_\_\_

独立行政法人日本スポーツ振興センター  
**JAPAN SPORT**  
COUNCIL

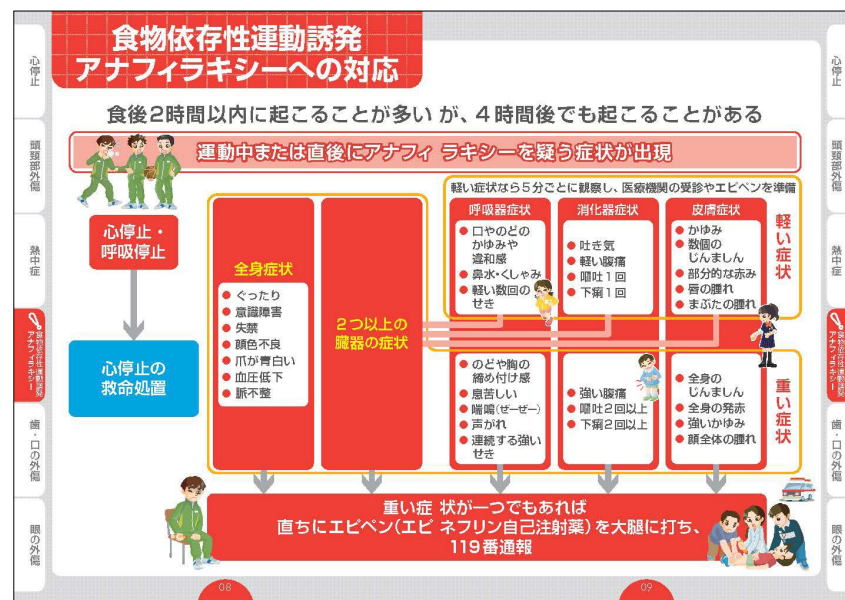

# 事故の再発防止に向けた啓発資料の作成・提供 3/3



## 事故の再発防止に向けた情報提供

JSCの内規に基づき、事故防止に資する使用目的で、かつ成果が十分に期待できる活用計画を有する団体等に対して事故データの提供を実施

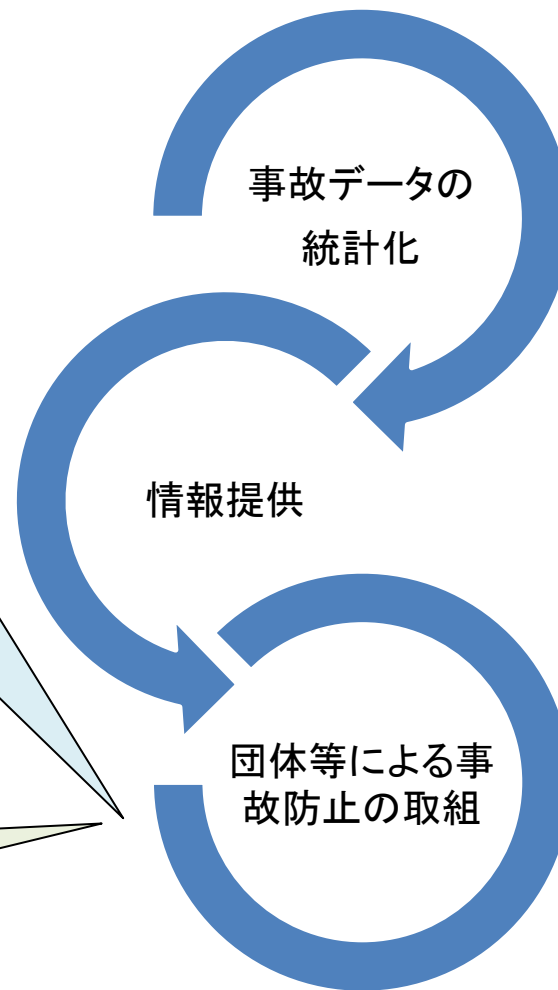

おわりに

# 知って、防ごう、学校・園での事故



事件事例や学校安全啓発資料はコチラ！

災害共済給付Web

検索

QRコードからも  
アクセス可能です





# 医療等の状況

立

学校(園)

令和 年 月 分

○この用紙は、独立行政法人日本スポーツ振興センターの災害共済給付金の支払請求に使うものです。

医療機関へお願い

診療報酬請求点数及び負担金額欄中、空欄となる上位けた数欄は、×印等で抹消してください。

被災児童生徒等	氏名	男	平成			年	月	日生						
		女	令和											
傷病名	(1)													
	(2)													
	(3)													
診療開始日	(1)	令和	年	月	日	診療実日数		転帰						
	(2)	令和	年	月	日	日	治	死	中					
	(3)	令和	年	月	日		ゆ	亡	止					
診療報酬点数	外来に係る療養					入院に係る療養								
	十万	万	千	百	十	一	日数	十万	万	千	百	十	一	点
	点						日間	点						
上記のとおり証明します。							入院に係る食事療養標準負担額	日数	万	千	百	十	一	円
令和 年 月 日							日間	円						
医療機関所在地及び名称							氏名							
※決定	外来に係る療養分		10円×	点× $\frac{4}{10}$		=		円						
	入院に係る療養分		10円×	点× $\frac{4}{10}$		=		円						
	入院に係る食事療養標準負担額						円							
	合計						円							

- (注) 1 この医療等の状況は、医療保険各法に基づく被扶養者、被保険者又は組合員としての療養を受けた場合に使用すること。  
 2 病院又は診療所における内科の療養と歯科の療養は、それぞれ別葉とすること。  
 3 入院に係る食事療養標準負担額欄は、食事をとった日数の合計と食事療養標準負担額の合計額を記入すること。  
 4 ※印は、記入しないこと。  
 5 この医療等の状況の用紙は、日本産業規格A4縦型とすること。

<b>【お願い】</b> 上記証明において公費負担医療制度の利用状況について下欄の記入にご協力ください。(※該当する項目に☑をつけてください。)		
①記入者*	②公費負担医療制度*	
	<input type="checkbox"/> 保護者 <input type="checkbox"/> 学校(園) <input type="checkbox"/> 設置者 <input type="checkbox"/> 医療機関	<input type="checkbox"/> 利用なし(記入終了) <input type="checkbox"/> 利用あり(右欄記入)
<input type="checkbox"/> 乳幼児 <input type="checkbox"/> ひとり親 <input type="checkbox"/> 子ども医療助成 <input type="checkbox"/> 障害者総合支援法* <input type="checkbox"/> その他 (利用している制度を記入)		<input type="checkbox"/> 自己負担額 (「利用あり」の場合に記入)
		円

# 災害報告書

※受付番号

高校課程別・専修学科別  
全・定・通

○この用紙は、独立行政法人日本スポーツ振興センターの災害共済給付金の支払請求に使うものではありません。

設置者名												
被災児童生徒等	フリガナ				学年	年	組	男	女	保護者等	氏	
	氏名				生年月日	年	月	日	日生	(受給者)	名	
災害発生の場所	学校内	校舎内	教室、実験実習室、体育館・屋内運動場、講堂、廊下、昇降口、階段、その他( )						学校外	道路、運動場、山、林野、海、湖、河川、その他( )		
		校舎外	運動場・校庭、体育・遊戯施設、プール、排水溝、その他( )									
災害発生の場合	1 教育課程に基づく授業を受けている場合			各教科(科目)、道徳、自立活動、総合的な学習の時間			体育(保健体育)、その他の教科等( )					
				特別活動	学級(ホームルーム)活動、児童(生徒)会活動、クラブ活動( ) ( )						儀式的行事( ) 文化的行事( )	
	健康安全・体育的行事( )						遠足(旅行)・集団宿泊的行事( )					
	勤労生産・奉仕的行事( ) その他( )											
	2 学校の教育計画に基づいて行われる課外指導を受けている場合				部活動( )、林間学校、臨海学校、水泳指導、生徒指導、進路指導、その他( )							
3 休憩時間中その他校長の指示、承認に基づいて学校にある場合			休憩時間中、昼食時休憩時間中、始業前の特定時間中、授業終了後の特定時間中、その他( )									
4 通常の経路方法により通学する場合及びこれに準ずる場合			登校中、下校中、その他( )			徒歩、バス、鉄道、自転車、原動機付自転車、自動二輪車、その他( )						
5 児童生徒が寄宿舎にあるとき						6 技術教育のための施設において教育を受けているとき						
災害発生の日時	令和 年 月 日 ( 曜 ) 午 前 後 時 分											
災害発生の状況 (具体的に詳記してください)	応急処置や医療機関への移送など災害発生に対して学校側のとった措置状況											
その他参考となる事項												
上記のことは事実と相違のないことを証明します。												
学校名及び所在地 令和 年 月 日 校長氏名												
※決	定											

(注) 1 この災害報告書は、義務教育諸学校、高等学校(中等教育学校の後期課程及び特別支援学校の高等部を含む。)、高等専門学校又は専修学校(高等課程に係るものに限る。)の児童、生徒又は学生の災害の場合に使用すること。  
 2 この災害報告書は、第1回目の医療費の請求を行うとき、医療等の状況(訪問看護、治療用装具若しくは生血又は調剤を要した場合は更に訪問看護明細書、治療用装具・生血明細書又は調剤報酬明細書を添付する。)とともに1件ごとに上部をつづり込み、医療費支払請求書に添付すること。  
 3 ※印は、記入しないこと。  
 4 この報告書の用紙は、日本産業規格A4縦型とすること。