帰国外国人児童生徒への支援

我孫子市教育委員会

運営協議会・連絡協議会等

我孫子市教育相談センター所長１名、担当指導主事２名、学校の担当者１９名、
我孫子市国際交流協会日本語指導学校派遣担当１名、日本語指導者代表２名、
社会福祉課、子ども支援課、子ども相談課、県SSW、あびこプラス・ワン(各代表者１名)

我孫子市教育委員会

指導主事による児童生徒の実態把握
（学校・保護者との面談・児童生徒の行動観察）

通訳支援・日本語指導実施の決定

通訳支援員
配置申請

日本語指導者
派遣申請

我孫子市国際交流協会
（AIRA）

・我孫子市国際交流協会
　会長　１名
・日本語指導者学校派遣担当
　１名
・日本語指導者　　８名

関係機関

・社会福祉課
・子ども支援課
・子ども相談課
・企画政策課
・県SSW
・あびこプラス・ワン

市内小中学校

【打ち合わせ】
・市教育委員会担当者
　学校管理職、学年主任、担任、通訳支援員
・学校職員との顔合わせ　　・児童生徒の実態
・スケジュール確認　　・留意点　等

【打ち合わせ】
・市教育委員会担当者、学校管理職、学年主任、担任、
　我孫子市国際交流協会学校派遣担当、日本語指導者
・学校職員との顔合わせ　　・児童生徒の実態　　・スケジュール調整
・指導場所の確認　　・日本語指導報告書について　　・コピー機の使用許可　等

通訳支援員による支援
（週３回　４か月）
・通訳支援
・日本文化や学校生活へのサポート

市教育委員会巡回事業
教育相談センター所長・担当指導主事・
公認心理師　等
・通訳支援員による支援や
　日本語指導の経過観察
・児童生徒の状況について
　学校と情報共有（ヒアリング）

日本語指導者の派遣
・日本語指導の実施（週２回　全３２コマ）
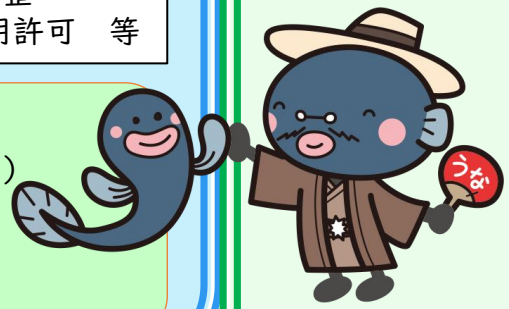
【作成する文書】
・日本語指導計画（学校）
・日本語指導報告書（日本語指導者）
・指導のあゆみ　（学校）