事業名：地域医療を支える高度外科系医療人材養成事業

Institute of SCIENCE TOKYO

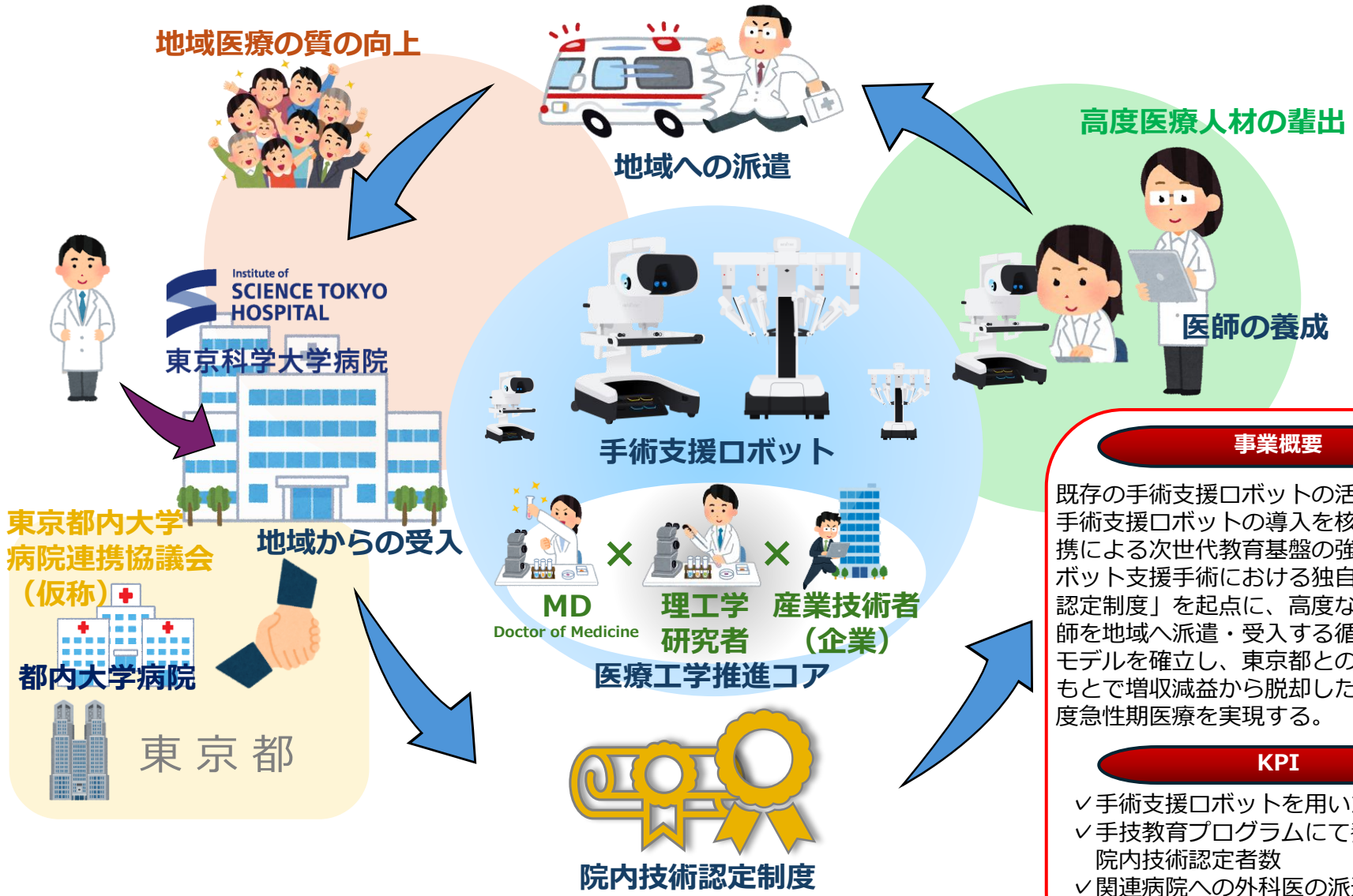

事業概要

既存の手術支援ロボットの活用や、最新の手術支援ロボットの導入を核とし、医工連携による次世代教育基盤の強化を行う。ロボット支援手術における独自の「院内技術認定制度」を起点に、高度な手技を持つ医師を地域へ派遣・受入する循環型人材育成モデルを確立し、東京都との強固な連携のもとで増収減益から脱却した持続可能な高度急性期医療を実現する。

KPI

- ✓手術支援ロボットを用いた症例数
- ✓手技教育プログラムにて養成する院内技術認定者数
- ✓関連病院への外科医の派遣医師数
- ✓東京都内大学病院連携協議会(仮称)の開催回数