

# 令和 7 年度科学研究費助成事業の配分について

令和 7 年 5 月

(令和 7 年 12 月一部訂正版)

文部科学省研究振興局

学術研究推進課

## 目 次

科学研究費助成事業及び配分状況の概要	1
資料	
「Ⅰ 全体・研究種目別の状況」	
1-1-1 科研費（補助金分・基金分）配分状況一覧 （令和7年度 新規採択分）	11
1-1-2 科研費（補助金分・基金分）配分状況一覧 （令和7年度 新規採択＋継続分）	13
1-1-3 科研費（基金分）配分状況一覧 （令和7年度 新規採択分）	15
「Ⅱ 研究者の属性別の状況」	
2-1 男女別 配分状況（令和7年度 新規採択分）	16
2-2 年齢別 配分状況（令和7年度 新規採択分）	17
「Ⅲ 研究機関種別の状況」	
3-1-1 研究者が所属する研究機関種別 配分状況 （令和7年度 新規採択分）	18
3-1-2 研究者が所属する研究機関種別 配分状況 （令和7年度 新規採択＋継続分）	19
3-2 ①研究者が所属する研究機関別 採択件数 上位30機関 （令和7年度 新規採択分）	20
②研究者が所属する研究機関別 採択率 上位30機関 （令和7年度 新規採択分）	21
3-3 ①研究者が所属する研究機関別 女性採択件数 上位30機関 （令和7年度 新規採択＋継続分）	22
②研究者が所属する研究機関別 女性採択比率 上位30機関 （令和7年度 新規採択＋継続分）	23
3-4 ①研究者が所属する研究機関別 40歳未満採択件数 上位30機関 （令和7年度 新規採択＋継続分）	24
②研究者が所属する研究機関別 40歳未満採択比率 上位30機関 （令和7年度 新規採択＋継続分）	25
3-5 研究者が所属する研究機関別 採択件数・配分一覧 （令和7年度）	26

「Ⅳ 審査区分別の状況」

4-1-1	大区分・中区分別	配分状況（令和7年度 新規採択分）	41
4-1-2	大区分・中区分別	配分状況 （令和7年度 新規採択＋継続分）	43
4-2	中区分別採択件数上位10機関	（過去5年間の新規採択の累計数）	45

## 科学研究費助成事業及び配分状況の概要

○ 科学研究費助成事業は、人文学・社会科学から自然科学まで全ての分野にわたり、基礎から応用までのあらゆる独創的・先駆的な「学術研究（研究者の自由な発想に基づく研究）」を対象とする「競争的研究費」です。

専門分野の近い複数の研究者による審査である「ピアレビュー」という方式によって、独立行政法人日本学術振興会及び文部科学省の審査を経て、その配分が決定されています。

○ 科学研究費助成事業には、助成内容、研究期間、助成規模により、様々な応募区分（研究種目等）が設定されています（図1）（表1）。

○ 本「概要」では、科学研究費助成事業のなかでも、研究者個人や複数の研究者のグループによる研究を対象としている主な研究種目（※1）のうち、令和7年5月までに交付内定が出された種目（※2）について、その新規採択状況を中心にポイントを紹介します。

（※）1 科学研究費助成事業の研究種目のうち、「特別推進研究」、「学術変革領域研究」（計画研究及び公募研究）、「基盤研究」、「挑戦的研究」、「若手研究」、「研究活動スタート支援」及び「国際共同研究加速基金（国際先導研究）」。

2 上記1のうち、今後、交付内定予定の「挑戦的研究」、「研究活動スタート支援」及び「国際共同研究加速基金（国際先導研究）」は除いています。

【図1 科学研究費助成事業における主な研究種目のイメージ】

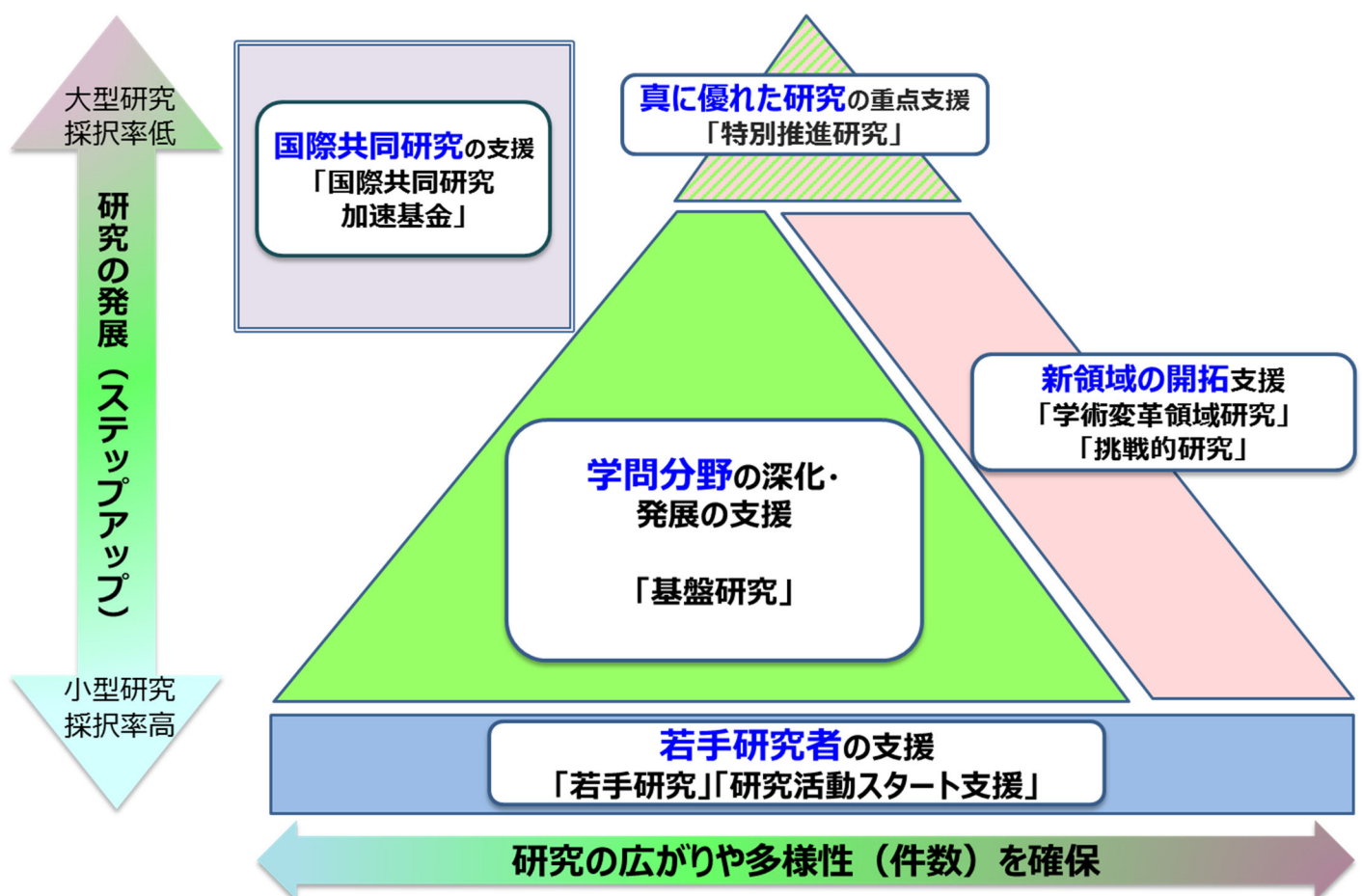

【表 1 科学研究費助成事業における研究種目等】

令和7年5月現在

研究種目等		研究種目等の内容・目的		補助金・基金の別	
科学研究費					
特別推進研究	新しい学術を切り拓く真に優れた独自性のある研究であって、格段に優れた研究成果が期待される1人又は比較的少人数の研究者で行う研究 (3～5年間(真に必要な場合は最長7年間)2億円以上5億円まで(真に必要な場合は5億円を超える応募も可能))			補助金	
新学術領域研究 (研究領域提案型) ※	【令和6(2024)年度(終了領域の成果とりまとめ経費)の公募をもって終了(令和7年度は公募研究の継続課題のみ実施)】 多様な研究者グループにより提案された、我が国の学術水準の向上・強化につながる新たな研究領域について、共同研究や研究人材の育成、設備の共用化等の取組を通じて発展させる (5年間 1領域単年度当たり1,000万円～3億円程度を原則とする)			補助金	
学術変革領域研究 ※	(A) 多様な研究者の共創と融合により提案された研究領域において、これまでの学術の体系や方向を大きく変革・転換させることを先導するとともに、我が国の学術水準の向上・強化や若手研究者の育成につながる研究領域の創成を目指し、共同研究や設備の共用化等の取組を通じて提案研究領域を発展させる研究 (5年間 1研究領域単年度当たり 5,000万円以上3億円まで(真に必要な場合は3億円を超える応募も可能))			補助金	
	(B) 次代の学術の担い手となる研究者による少数・小規模の研究グループ(3～4グループ程度)が提案する研究領域において、より挑戦的かつ萌芽的な研究に取り組むことで、これまでの学術の体系や方向を大きく変革・転換させることを先導するとともに、我が国の学術水準の向上・強化につながる研究領域の創成を目指し、将来の学術変革領域研究(A)への展開などが期待される研究 (3年間 1研究領域単年度当たり 5,000万円以下)				
基盤研究	(S) 1人又は比較的少人数の研究者が行う独創的・先駆的な研究 原則5年間 5,000万円以上 2億円以下 (A・B・C) 1人又は複数の研究者が共同して行う独創的・先駆的な研究 (A) 3～5年間 2,000万円以上 5,000万円以下 (B) 3～5年間 500万円以上 2,000万円以下 (C) 3～5年間 500万円以下	(S)	補助金		
		(A)			
		(B)	基金		
		(C)			
挑戦的研究	1人又は複数の研究者で組織する研究計画であって、これまでの学術の体系や方向を大きく変革・転換させることを志向し、飛躍的に発展する潜在性を有する研究 なお、(萌芽)については、探索的性質の強い、あるいは芽生え期の研究も対象とする (開拓) 3～6年間 500万円以上 2,000万円以下 (萌芽) 2～3年間 500万円以下	基金			
若手研究	博士の学位取得後8年未満の研究者(※)が1人で行う研究 (※) 博士の学位を取得見込みの者及び博士の学位を取得後に産前産後の休暇を取得又は未就学児を養育していた場合は、当該期間を除くと博士の学位取得後8年未満となる者を含む 2～5年間 500万円以下	基金			
研究活動スタート支援	研究機関に採用されたばかりの研究者や育児休業等の取得または未就学児の養育から復帰する研究者等が1人で行う研究 1～2年間 300万円以下(研究期間が1年の場合は150万円以下)	基金			
奨励研究	教育・研究機関や企業等に所属する者で、学術の振興に寄与する研究を行っている者が1人で行う研究 1年間 10万円以上 100万円以下	補助金			
特別研究促進費 ※	緊急かつ重要な研究課題の助成	基金			
研究成果公開促進費					
研究成果公開発表	学会等による学術的価値が高い研究成果の社会への公開や国際発信の助成	補助金			
国際情報発信強化	学協会等の学術団体等が学術の国際交流に資するため、更なる国際情報発信の強化を行う取組への助成				
学術図書	個人又は研究者グループ等が、学術研究の成果を公開するために刊行する学術図書の助成				
データベース	個人又は研究者グループ等が作成するデータベースで、公開利用を目的とするものの助成				
特別研究員奨励費	日本学術振興会特別研究員(外国人特別研究員を含む。)が行う研究の助成 (3年以内)	基金			
国際共同研究加速基金					
国際先導研究	我が国の優秀な研究者が率いる研究グループが、国際的なネットワークの中で中核的な役割を担うことにより、国際的に高い学術的価値のある研究成果の創出を目指す。ポストドクターや大学院生の参画により、将来、国際的な研究コミュニティの中核を担う研究者の育成にも資する。 (7年間(10年までの延長可) 5億円以下)	基金			
国際共同研究強化	科研費に採択された研究者が半年から1年程度海外の大学や研究機関で行う国際共同研究。基課題の研究計画を格段に発展させるとともに、国際的に活躍できる、独立した研究者の養成にも資することを目指す (1,200万円以下) 【令和5(2023)年度公募以降改称】				
海外連携研究	【令和6(2024)年度公募をもって終了(令和7年度は継続課題のみ実施)】 複数の日本側研究者と海外の研究機関に所属する研究者との国際共同研究。学術研究の発展とともに、国際共同研究の基盤の構築や更なる強化、国際的に活躍できる研究者の養成も目指す (3～6年間 2,000万円以下)				
帰国発展研究	海外の日本人研究者の帰国後に予定される研究(3年以内 5,000万円以下)				

※の研究種目等の審査は、文部科学省が実施。

## (I) 全体・研究種目別の状況について（資料1）

### <応募・採択状況>

- 令和7年度（5月現在）の主な研究種目の新規応募件数は、8万146件で前年度よりも2,021件（2.6%）増加しました。増加件数の内訳としては、男性研究者が660件、女性研究者が1,361件であり、女性研究者の応募件数が大幅に増加しました。

新規採択件数は2万3,109件（※1）で、前年度よりも387件（1.7%）増加しました。新規採択率（※2）については28.8%で、前年度比で0.3ポイント低下しました。

なお、継続分を含めた助成件数全体は、7万8,042件となっています。

- 「若手研究」については、新規応募件数は1万3,883件で、前年度よりも676件（5.1%）増加し、新規採択件数は5,585件で、前年度よりも295件増加しました。新規採択率は40.2%で、前年度（40.1%）をわずかに上回りました。

（※）1 令和6年度補正予算で採択された研究課題分を含む。

2 新規採択率とは、新規採択件数／新規応募件数。第6期科学技術・イノベーション基本計画（令和3～令和7年度）の政策目標は30%。

### <配分額>

- 令和7年度（5月現在）に採択及び継続された研究課題7万8,042件（新規2万3,109件、継続5万4,933件）に対して配分された助成額は、約2,200億円（直接経費1,692億円、間接経費508億円）となっております。

- 令和7年度公募から「基盤研究（A・B・C）」において「国際性」の評価基準を導入し、国際性の評価が高い研究課題に対して1課題当たりの研究費を重点的に配分しました。

その結果、新規採択分の1課題当たりの平均配分額（直接経費）は、「基盤研究（A）」が12,098千円（前年度比258千円（2.2%）増加）、「基盤研究（B）」が5,193千円（前年度比198千円（4%）増加）、「基盤研究（C）」が1,275千円（前年度比13千円（1%）増加）となりました。

【表2 科研費（補助金分・基金分）配分状況一覧（令和7年度 新規採択分 主な研究種目）】  
※資料1-1-1 から抜粋・加工

令和7年5月現在

研究種目	研究課題数		採択率（％）	配分額（千円）	1課題当たりの配分額	
	応募（件）	採択（件）			平均（千円）	最高（千円）
科学研究費	[ 78,125 ] 80,146	[ 22,722 ] 23,109	[ 29.1 ] 28.8	[ 58,254,000 ] 58,720,500 [ 17,616,150 ]	[ 2,564 ] 2,541	[ 243,600 ] 148,100
特別推進研究	[ 72 ] 70	[ 10 ] 8	[ 13.9 ] 11.4	[ 1,194,000 ] 822,700 [ 246,810 ]	[ 119,400 ] 102,838	[ 243,600 ] 143,600
学術変革領域研究(A)	[ 3,821 ] 3,716	[ 759 ] 677	[ 19.9 ] 18.2	[ 5,720,500 ] 5,134,300 [ 1,540,290 ]	[ 7,537 ] 7,584	[ 115,700 ] 148,100
計画研究	[ 1,406 ] 1,409	[ 159 ] 147	[ 11.3 ] 10.4	[ 3,924,200 ] 3,619,400 [ 1,085,820 ]	[ 24,681 ] 24,622	[ 115,700 ] 148,100
公募研究	[ 2,415 ] 2,307	[ 600 ] 530	[ 24.8 ] 23.0	[ 1,796,300 ] 1,514,900 [ 454,470 ]	[ 2,994 ] 2,858	[ 8,000 ] 8,000
学術変革領域研究(B) 計画研究	[ 570 ] 632	[ 88 ] 81	[ 15.4 ] 12.8	[ 783,000 ] 707,100 [ 212,130 ]	[ 8,898 ] 8,730	[ 36,100 ] 20,900
基盤研究	[ 60,455 ] 61,845	[ 16,575 ] 16,758	[ 27.4 ] 27.1	[ 43,090,700 ] 44,133,000 [ 13,239,900 ]	[ 2,600 ] 2,634	[ 115,500 ] 126,300
基盤研究(S)	[ 547 ] 568	[ 65 ] 69	[ 11.9 ] 12.1	[ 3,143,900 ] 3,004,400 [ 901,320 ]	[ 48,368 ] 43,542	[ 115,500 ] 126,300
基盤研究(A)	[ 2,320 ] 2,468	[ 632 ] 643	[ 27.2 ] 26.1	[ 7,482,700 ] 7,778,800 [ 2,333,640 ]	[ 11,840 ] 12,098	[ 32,800 ] 34,900
基盤研究(B) *	[ 11,875 ] 12,312	[ 3,327 ] 3,290	[ 28.0 ] 26.7	[ 16,619,000 ] 17,085,500 [ 5,125,650 ]	[ 4,995 ] 5,193	[ 12,900 ] 17,200
基盤研究(C) *	[ 45,713 ] 46,497	[ 12,551 ] 12,756	[ 27.5 ] 27.4	[ 15,845,100 ] 16,264,300 [ 4,879,290 ]	[ 1,262 ] 1,275	[ 3,400 ] 4,700
若手研究 *	[ 13,207 ] 13,883	[ 5,290 ] 5,585	[ 40.1 ] 40.2	[ 7,465,800 ] 7,923,400 [ 2,377,020 ]	[ 1,411 ] 1,419	[ 3,500 ] 3,600
合 計	[ 78,125 ] 80,146	[ 22,722 ] 23,109	[ 29.1 ] 28.8	[ 58,254,000 ] 58,720,500 [ 17,616,150 ]	[ 2,564 ] 2,541	[ 243,600 ] 148,100

(注1) 「特別推進研究」、「学術変革領域研究(A)」「計画研究及び公募研究」、「学術変革領域研究(B)」「計画研究」、「基盤研究」及び「若手研究」について集計・掲載。

(注2) [ ]内は、前年度実績を示す。

(注3) 【 】内は、間接経費(外数)。

(注4) \* は、基金研究種目であるため、「配分額」欄及び「1課題当たりの配分額」欄には令和7年度の当初計画に対する配分額を計上。

(注5) 四捨五入の関係上、合計と内訳の数値が一致しないことがある。

【表3 科研費（補助金分・基金分）配分状況一覧（令和7年度 新規採択＋継続分 主な研究種目）】

※資料1—1—1，資料1—1—2を基に作成

令和7年5月現在

研究種目	研究課題数			配分額（千円）	1課題当たりの配分額	
	新規（件）	継続（件）	合計（件）		平均（千円）	最高（千円）
科学研究費	[ 25,486 ] 23,109	[ 53,928 ] 54,242	[ 79,414 ] 77,351	[ 165,010,158 ] 163,952,027 [ 49,185,608 ]	[ 2,078 ] 2,120	[ 243,600 ] 224,500
特別推進研究	[ 10 ] 8	[ 44 ] 42	[ 54 ] 50	[ 4,645,600 ] 4,234,100 [ 1,270,230 ]	[ 86,030 ] 84,682	[ 243,600 ] 224,500
新学術領域研究(研究領域提案型) 公募研究	[ - ] -	[ 5 ] 3	[ 5 ] 3	[ 7,891 ] 7,500 [ 2,250 ]	[ 1,578 ] 2,500	[ 3,700 ] 3,700
学術変革領域研究(A)	[ 759 ] 677	[ 1,147 ] 1,170	[ 1,906 ] 1,847	[ 17,434,000 ] 17,082,840 [ 5,124,792 ]	[ 9,147 ] 9,249	[ 115,700 ] 148,100
計画研究	[ 159 ] 147	[ 584 ] 568	[ 743 ] 715	[ 13,919,400 ] 13,782,600 [ 4,134,780 ]	[ 18,734 ] 19,276	[ 115,700 ] 148,100
公募研究	[ 600 ] 530	[ 563 ] 602	[ 1,163 ] 1,132	[ 3,514,600 ] 3,300,040 [ 990,012 ]	[ 3,022 ] 2,915	[ 8,000 ] 8,000
学術変革領域研究(B) 計画研究	[ 88 ] 81	[ 171 ] 167	[ 259 ] 248	[ 2,147,300 ] 2,097,700 [ 629,310 ]	[ 8,291 ] 8,458	[ 36,100 ] 22,000
基盤研究	[ 16,575 ] 16,758	[ 38,116 ] 38,121	[ 54,691 ] 54,879	[ 112,021,367 ] 116,552,387 [ 34,965,716 ]	[ 2,048 ] 2,124	[ 115,500 ] 126,300
基盤研究(S)	[ 65 ] 69	[ 299 ] 290	[ 364 ] 359	[ 11,128,000 ] 10,633,900 [ 3,190,170 ]	[ 30,571 ] 29,621	[ 115,500 ] 126,300
基盤研究(A)	[ 632 ] 643	[ 1,508 ] 1,586	[ 2,140 ] 2,229	[ 18,310,900 ] 20,176,487 [ 6,052,946 ]	[ 8,556 ] 9,052	[ 32,800 ] 34,900
基盤研究(B) * 1	[ 3,327 ] 3,290	[ 8,425 ] 8,367	[ 11,752 ] 11,657	[ 43,360,567 ] 44,986,100 [ 13,495,830 ]	[ 3,690 ] 3,859	[ 12,900 ] 17,200
基盤研究(C) * 1	[ 12,551 ] 12,756	[ 27,884 ] 27,878	[ 40,435 ] 40,634	[ 39,221,900 ] 40,755,900 [ 12,226,770 ]	[ 970 ] 1,003	[ 3,400 ] 4,700
挑戦的研究	[ 1,243 ] -	[ 2,336 ] 2,073	[ 3,579 ] 2,073	[ 8,994,400 ] 4,873,600 [ 1,462,080 ]	[ 2,513 ] 2,351	[ 18,100 ] 14,700
挑戦的研究(開拓) * 1 (新規課題は6月交付内定予定)	[ 170 ] -	[ 465 ] 459	[ 635 ] 459	[ 3,384,000 ] 2,092,500 [ 627,750 ]	[ 5,329 ] 4,559	[ 18,100 ] 14,700
挑戦的研究(萌芽) * 1 (新規課題は6月交付内定予定)	[ 1,073 ] -	[ 1,871 ] 1,614	[ 2,944 ] 1,614	[ 5,610,400 ] 2,781,100 [ 834,330 ]	[ 1,906 ] 1,723	[ 4,600 ] 4,300
若手研究 * 1	[ 5,290 ] 5,585	[ 10,622 ] 11,092	[ 15,912 ] 16,677	[ 16,733,300 ] 17,667,200 [ 5,300,160 ]	[ 1,052 ] 1,059	[ 3,500 ] 3,600
若手研究(A) (平成30年度公募をもって終了)	[ - ] -	[ 2 ] 1	[ 2 ] 1	[ 3,600 ] 600 [ 180 ]	[ 1,800 ] 600	[ 3,000 ] 600
若手研究(B) * 1 (平成30年度公募から若手研究に変更)	[ - ] -	[ 4 ] 3	[ 4 ] 3	[ - ] - [ - ]	[ - ] -	[ - ] -
研究活動スタート支援 * 1 (新規課題は7月交付内定予定)	[ 1,521 ] -	[ 1,481 ] 1,570	[ 3,002 ] 1,570	[ 3,022,700 ] 1,436,300 [ 430,890 ]	[ 1,007 ] 915	[ 2,000 ] 1,700
国際共同研究加速基金	[ 213 ] -	[ 701 ] 691	[ 914 ] 691	[ 5,496,000 ] 5,298,800 [ 1,589,640 ]	[ 6,013 ] 7,668	[ 112,400 ] 115,200
国際先導研究 * 1 (新規課題は11月交付内定予定)	[ 5 ] -	[ 27 ] 32	[ 32 ] 32	[ 2,388,800 ] 2,702,400 [ 810,720 ]	[ 74,650 ] 84,450	[ 112,400 ] 115,200
海外連携研究 * 1 (令和6年度公募をもって終了)	[ 208 ] -	[ 674 ] 659	[ 882 ] 659	[ 3,107,200 ] 2,596,400 [ 778,920 ]	[ 3,523 ] 3,940	[ 11,600 ] 9,700
合 計	[ 25,699 ] 23,109	[ 54,629 ] 54,933	[ 80,328 ] 78,042	[ 170,506,158 ] 169,250,827 [ 50,775,248 ]	[ 2,123 ] 2,169	[ 243,600 ] 224,500

(注1) 本資料は、令和7年度に採択された新規課題に既に採択されている継続課題を加え集計したもの。

(注2)「特別推進研究」、「新学術領域研究(研究領域提案型)」、「公募研究」、「学術変革領域研究(A)」、「計画研究、公募研究」、「学術変革領域研究(B)」、「計画研究」、「基盤研究」、「挑戦的研究」、「若手研究」、「研究活動スタート支援」及び「国際共同研究加速基金」(国際先導研究・海外連携研究)について集計・掲載。

(注3) [ ]内は、前年度実績を示す。

(注4) [ ]内は、間接経費(外数)。

(注5) \* 1は、基金研究種目であるため、「配分額」欄及び「1課題当たりの配分額」欄には令和7年度の当初計画に対する配分額を計上。



## (Ⅱ) 研究者の属性別の状況について（資料 2）

### <女性研究者の状況>

- 女性研究者に係る採択件数は、昨年度の同時期よりも 483 件増加し 5,670 件となり、全体の採択件数の 24.5%を占めています（図 2）。新規採択率は、男性が 28.5%、女性が 29.8%となっており、女性の方がやや高くなっています。

【図 2 男女別 応募・採択の状況】（新規）

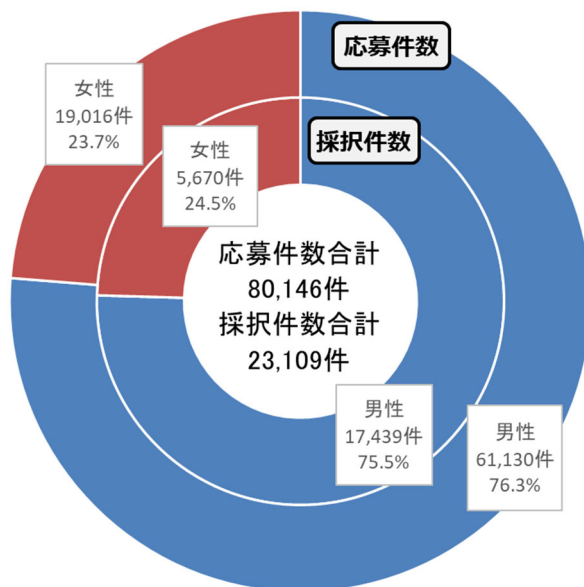

### <40 歳未満の研究者の状況>

- 40 歳未満の研究者に係る採択件数の割合は、全体の 30.9%となっています（図 3）。
- 40 歳未満の研究者の新規採択率は 37.2%となっており、全体平均の 28.8%を 8.4 ポイント上回っています。（図 4）。

【図 3 年齢別 応募・採択の状況】（新規）

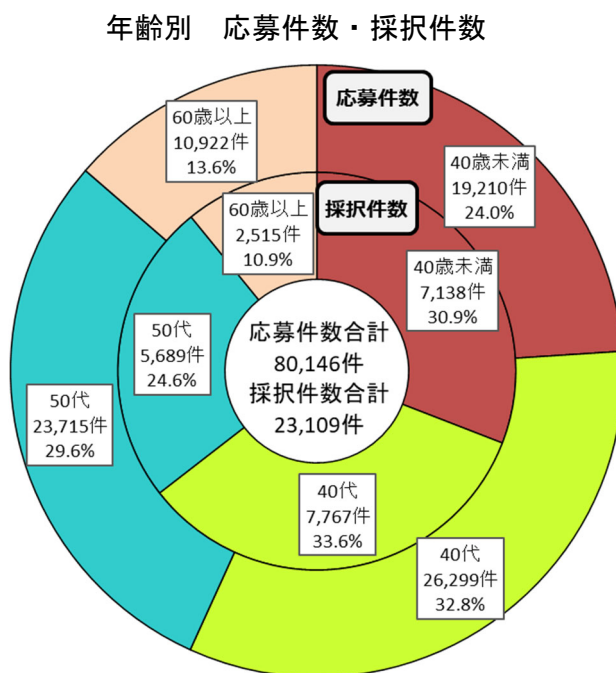

【図 4 年齢別 採択率の状況】（新規）

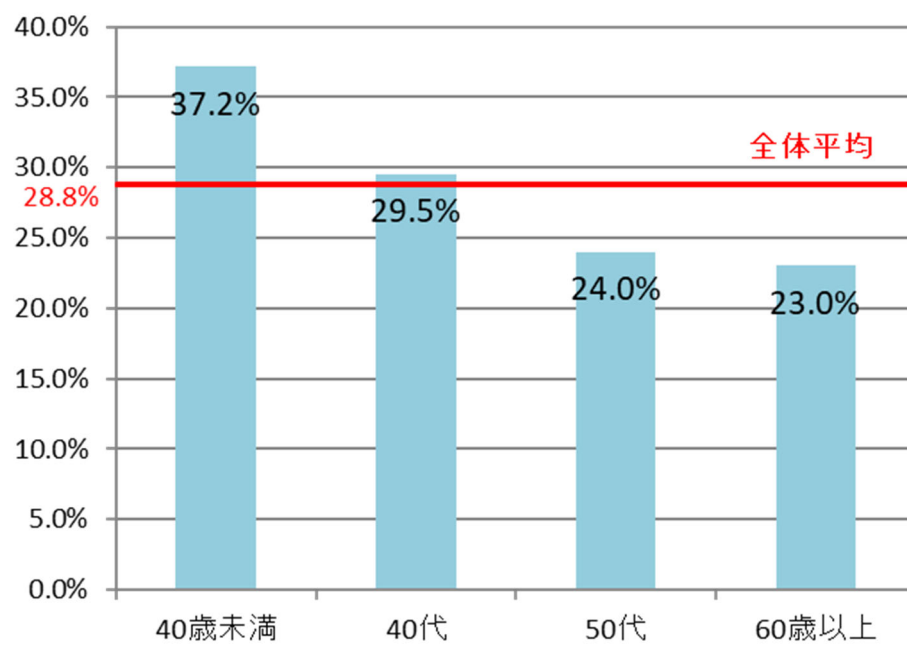

### （Ⅲ）研究機関種別の状況について（資料 3）

- 応募件数・採択件数及び応募額・配分額について、研究者が所属する研究機関種別の割合を見ると、昨年度と同様、国立大学、私立大学、その他（国立研究開発法人、大学共同利用機関法人、短期大学、高等専門学校 等）、公立大学の順となっています（図 5）。

【図 5 研究者が所属する研究機関種別に見た応募・採択の状況（件数・額）】（新規）

研究機関種別の応募件数・採択件数

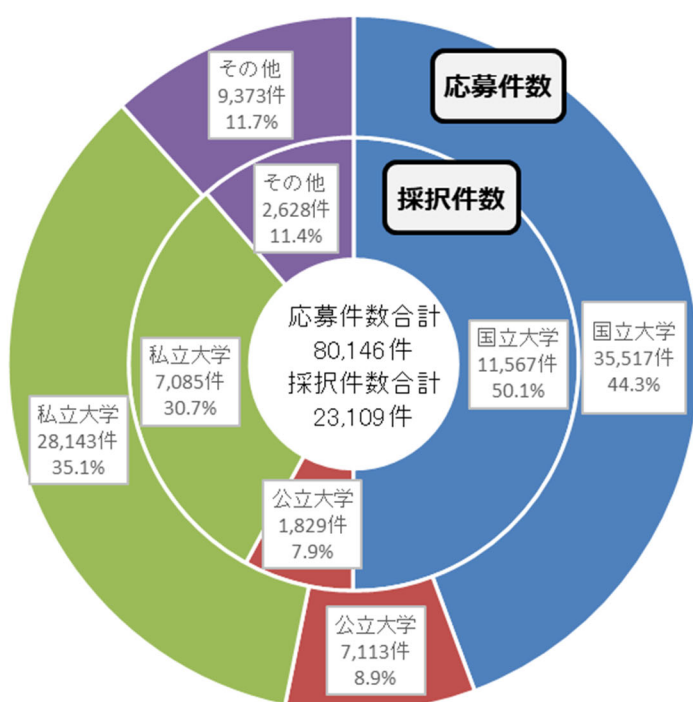

研究機関種別の応募額・配分額(直接経費)

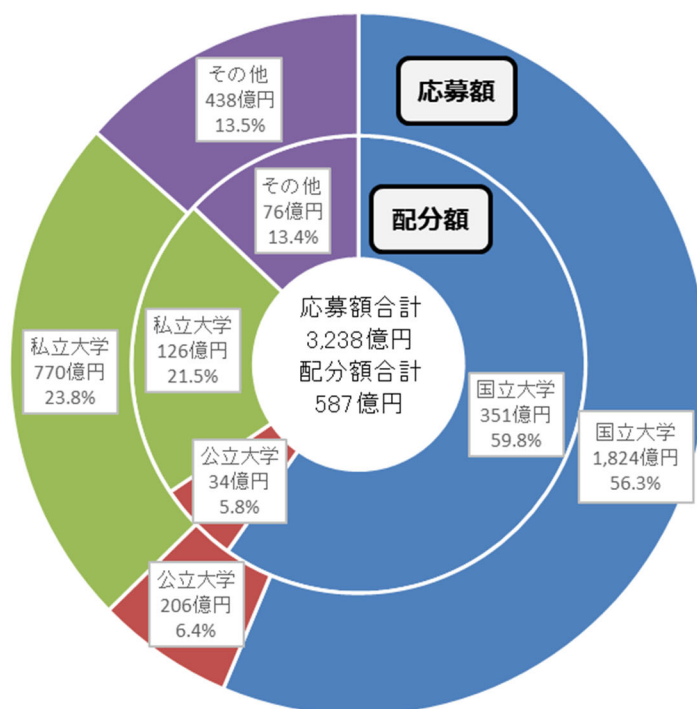

（注 1）研究代表者が所属する機関により整理。

（注 2）四捨五入の関係上、合計と内訳の数値が一致しないことがある。

- 研究者登録人数と新規応募件数との比率について見ると、国立大学の比率が最も高く、41.7%となっています（表 4）。

【表 4 研究者登録人数と科研費への応募件数】

区 分	研究者登録人数 (①)	新規応募件数 (②)	比率 (②/①)
国立大学	85,236 人	35,517 件	41.7%
公立大学	21,587 人	7,113 件	33.0%
私立大学	127,549 人	28,143 件	22.1%
その他	57,929 人	9,373 件	16.2%
計	292,301 人	80,146 件	27.4%

（注）「研究者登録人数」は令和 6 年 11 月時点での所属により分類。

#### (Ⅳ) 審査区分別の状況について（資料 4）

○ 大区分別の採択件数は、多い順に大区分Ⅰ（「医・歯学関連」）が 33.8%、大区分 A（「人文学・社会科学関連」）が 24.4%、大区分 C（「工学（機械、電気電子、土木等）関連」）が 6.9%となっています。大区分別の配分額は、多い順に大区分Ⅰが 24.0%、大区分 A が 15.5%、大区分 B（「数物系科学関連」）が 9.6%となっています。（図 6）

○ それぞれの大区分に含まれる中区分については表 5 のとおりです。

【図 6 大区分別の採択件数・配分額】（新規）

大区分別の採択件数

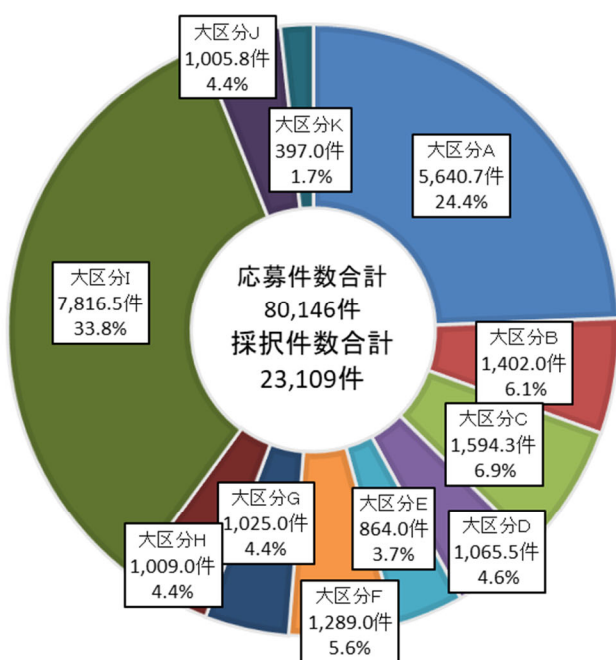

大区分別の配分額（直接経費）

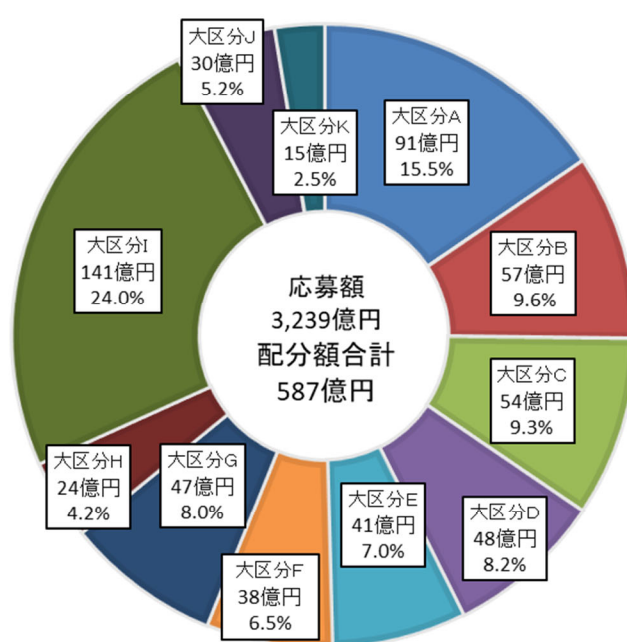

※A～K の大区分については、各大区分の対象分野が固定的に捉えられることのないよう具体的な分野名は付さず、アルファベット表記としているが、各大区分は概ね下記のような研究に関連している。

- ・大区分 A は「人文学・社会科学関連」
- ・大区分 B は「数物系科学関連」
- ・大区分 C は「工学（機械、電気電子、土木等）関連」
- ・大区分 D は「工学（材料、ナノ、応用物理等）関連」
- ・大区分 E は「化学関連」
- ・大区分 F は「農学関連」
- ・大区分 G は「生物学関連」
- ・大区分 H は「薬学関連」
- ・大区分 I は「医・歯学関連」
- ・大区分 J は「情報学関連」
- ・大区分 K は「環境学関連」

（注 1）対応する大区分が複数ある中区分及び小区分は、採択件数、配分額を按分して集計しているため、端数を生じる場合がある。

（注 2）「特別推進研究」、「学術変革領域研究（A）」（計画研究及び公募研究）、「学術変革領域研究（B）」（計画研究）、「基盤研究」、「挑戦的研究」、「若手研究」について分類。

（注 3）四捨五入の関係上、合計と内訳の数値が一致しないことがある。

【表 5 審査区分表】

大区分A	中区分名
	思想、芸術およびその関連分野
	文学、言語学およびその関連分野
	歴史学、考古学、博物館学およびその関連分野
	地理学、文化人類学、民俗学およびその関連分野
	法学およびその関連分野
	政治学およびその関連分野
	経済学、経営学およびその関連分野
	社会学およびその関連分野
	教育学およびその関連分野
	心理学およびその関連分野
大区分B	中区分名
	代数学、幾何学およびその関連分野
	解析学、応用数学およびその関連分野
	物性物理学およびその関連分野
	プラズマ学およびその関連分野
	素粒子、原子核、宇宙物理学およびその関連分野
	天文学およびその関連分野
	地球惑星科学およびその関連分野
大区分C	中区分名
	材料力学、生産工学、設計工学およびその関連分野
	流体工学、熱工学およびその関連分野
	機械力学、ロボティクスおよびその関連分野
	電気電子工学およびその関連分野
	土木工学およびその関連分野
	建築学およびその関連分野
	航空宇宙工学、船舶海洋工学およびその関連分野
	社会システム工学、安全工学、防災工学およびその関連分野
大区分D	中区分名
	材料工学およびその関連分野
	化学工学およびその関連分野
	ナノマイクロ科学およびその関連分野
	応用物理物性およびその関連分野
	応用物理工学およびその関連分野
	原子力工学、地球資源工学、エネルギー学およびその関連分野
	人間医工学およびその関連分野 *
大区分E	中区分名
	物理化学、機能物性化学およびその関連分野
	有機化学およびその関連分野
	無機・錯体化学、分析化学およびその関連分野
	高分子、有機材料およびその関連分野
	無機材料化学、エネルギー関連化学およびその関連分野
	生体分子化学およびその関連分野
大区分F	中区分名
	農芸化学およびその関連分野
	生産環境農学およびその関連分野
	森林園科学、水圏応用科学およびその関連分野
	社会経済農学、農業工学およびその関連分野
	獣医学、畜産学およびその関連分野
大区分G	中区分名
	分子レベルから細胞レベルの生物学およびその関連分野
	細胞レベルから個体レベルの生物学およびその関連分野
	個体レベルから集団レベルの生物学と人類学およびその関連分野
	神経科学およびその関連分野
大区分H	中区分名
	薬学およびその関連分野
	生体の構造と機能およびその関連分野
	病理病態学、感染・免疫学およびその関連分野
大区分I	中区分名
	腫瘍学およびその関連分野
	ブレインサイエンスおよびその関連分野
	内科学一般およびその関連分野
	器官システム内科学およびその関連分野
	生体情報内科学およびその関連分野
	恒常性維持器官の外科学およびその関連分野
	生体機能および感覚に関する外科学およびその関連分野
	口腔科学およびその関連分野
	社会医学、看護学およびその関連分野
	スポーツ科学、体育、健康科学およびその関連分野
	人間医工学およびその関連分野 *
大区分J	中区分名
	情報科学、情報工学およびその関連分野
	人間情報学およびその関連分野
	応用情報学およびその関連分野
大区分K	中区分名
	環境解析評価およびその関連分野
	環境保全対策およびその関連分野

\* 印は複数の大区分に表れる中区分

## 科研費(補助金分・基金分)配分状況一覧(令和7年度 新規採択分)

令和7年5月現在

研究種目	研究課題数		採択率 (%)	配分額 (千円)	1課題当たりの配分額	
	応募 (件)	採択 (件)			平均 (千円)	最高 (千円)
特別推進研究	[ 72 ] 70	[ 10 ] 8	[ 13.9 ] 11.4	[ 1,194,000 ] 822,700 [ 246,810 ]	[ 119,400 ] 102,838	[ 243,600 ] 143,600
学術変革領域研究(A)	[ 155 ] 150	[ 17 ] 15	[ 11.0 ] 10.0	[ 3,924,200 ] 3,619,400 [ 1,085,820 ]	[ 230,835 ] 241,293	[ 255,400 ] 250,800
研究領域						
計画研究	[ 1,406 ] 1,409	[ 159 ] 147	[ 11.3 ] 10.4	[ 3,924,200 ] 3,619,400 [ 1,085,820 ]	[ 24,681 ] 24,622	[ 115,700 ] 148,100
学術変革領域研究(A) (令和4年度及び令和6年度採択領域) 公募研究	[ 2,415 ] 2,307	[ 600 ] 530	[ 24.8 ] 23.0	[ 1,796,300 ] 1,514,900 [ 454,470 ]	[ 2,994 ] 2,858	[ 8,000 ] 8,000
学術変革領域研究(B)	[ 129 ] 143	[ 19 ] 18	[ 14.7 ] 12.6	[ 783,000 ] 707,100 [ 212,130 ]	[ 41,211 ] 39,283	[ 42,000 ] 40,000
研究領域						
計画研究	[ 570 ] 632	[ 88 ] 81	[ 15.4 ] 12.8	[ 783,000 ] 707,100 [ 212,130 ]	[ 8,898 ] 8,730	[ 36,100 ] 20,900
基盤研究	[ 60,455 ] 61,845	[ 16,575 ] 16,758	[ 27.4 ] 27.1	[ 43,090,700 ] 44,133,000 [ 13,239,900 ]	[ 2,600 ] 2,634	[ 115,500 ] 126,300
基盤研究(S)	[ 547 ] 568	[ 65 ] 69	[ 11.9 ] 12.1	[ 3,143,900 ] 3,004,400 [ 901,320 ]	[ 48,368 ] 43,542	[ 115,500 ] 126,300
基盤研究(A)	[ 2,320 ] 2,468	[ 632 ] 643	[ 27.2 ] 26.1	[ 7,482,700 ] 7,778,800 [ 2,333,640 ]	[ 11,840 ] 12,098	[ 32,800 ] 34,900
基盤研究(B) *	[ 11,875 ] 12,312	[ 3,327 ] 3,290	[ 28.0 ] 26.7	[ 16,619,000 ] 17,085,500 [ 5,125,650 ]	[ 4,995 ] 5,193	[ 12,900 ] 17,200
基盤研究(C) *	[ 45,713 ] 46,497	[ 12,551 ] 12,756	[ 27.5 ] 27.4	[ 15,845,100 ] 16,264,300 [ 4,879,290 ]	[ 1,262 ] 1,275	[ 3,400 ] 4,700
挑戦の研究	[ 10,647 ] -	[ 1,243 ] -	[ 11.7 ] -	[ 3,592,500 ] - [ - ]	[ 2,890 ] -	[ 18,100 ] -
挑戦の研究(開拓) *	[ 1,564 ] 6月交付内定予定	[ 170 ] 6月交付内定予定	[ 10.9 ] -	[ 1,161,400 ] - [ - ]	[ 6,832 ] -	[ 18,100 ] -
挑戦の研究(萌芽) *	[ 9,083 ] 6月交付内定予定	[ 1,073 ] 6月交付内定予定	[ 11.8 ] -	[ 2,431,100 ] - [ - ]	[ 2,266 ] -	[ 4,600 ] -
若手研究 *	[ 13,207 ] 13,883	[ 5,290 ] 5,585	[ 40.1 ] 40.2	[ 7,465,800 ] 7,923,400 [ 2,377,020 ]	[ 1,411 ] 1,419	[ 3,500 ] 3,600
研究活動スタート支援 *	[ 4,179 ] 7月交付内定予定	[ 1,521 ] 7月交付内定予定	[ 36.4 ] -	[ 1,613,800 ] - [ - ]	[ 1,061 ] -	[ 2,000 ] -

研 究 種 目	研究課題数		採 択 率 （％）	配 分 額 （千円）	1課題当たりの配分額	
	応 募 （件）	採 択 （件）			平 均 （千円）	最 高 （千円）
奨励研究	[ 2,638 ] <b>2,644</b>	[ 407 ] <b>377</b>	[ 15.4 ] <b>14.3</b>	[ 176,170 ] <b>166,373</b>	[ 433 ] <b>441</b>	[ 470 ] <b>480</b>
研究成果公開促進費	[ 938 ] <b>940</b>	[ 424 ] <b>401</b>	[ 45.2 ] <b>42.7</b>	[ 502,800 ] <b>472,000</b>	[ 1,186 ] <b>1,177</b>	[ 10,900 ] <b>7,000</b>
特別研究員奨励費 *	[ 2,526 ] <b>2,342</b>	[ 2,526 ] <b>2,342</b>	[ — ] <b>—</b>	[ 2,274,600 ] <b>2,083,800</b> 【 135,660 】	[ 900 ] <b>890</b>	[ 3,500 ] <b>3,500</b>
国際共同研究加速基金	[ 51 ] —	[ 5 ] —	[ 9.8 ] —	[ 217,300 ] — 【 — 】	[ 43,460 ] —	[ 51,700 ] —
	[ 51 ] <b>11月交付内定予定</b>	[ 5 ] <b>11月交付内定予定</b>	[ 9.8 ] —	[ 217,300 ] — 【 — 】	[ 43,460 ] —	[ 51,700 ] —

（注1）「特別推進研究」、「学術変革領域研究(A)」（計画研究及び公募研究）、「学術変革領域研究(B)」（計画研究）、「基盤研究」、「挑戦的研究」、「若手研究」、「研究活動スタート支援」、「奨励研究」、「研究成果公開促進費」、「特別研究員奨励費」及び「国際共同研究加速基金（国際先導研究）」について掲載。

（注2）[ ]内は、前年度実績を示す。

（注3）【 】内は、間接経費（外数）。

（注4）\* は、基金研究種目であるため、「配分額」欄及び「1課題当たりの配分額」欄には令和7年度の当初計画に対する配分額を計上。

## 科研費(補助金分・基金分)配分状況一覧(令和7年度 新規採択+継続分)

令和7年5月現在

研究種目	研究課題数		配分額(千円)	1課題当たりの配分額	
	応募(件)	採択(件)		平均(千円)	最高(千円)
特別推進研究	[ 116 ] 112	[ 54 ] 50	[ 4,645,600 ] 4,234,100 【 1,270,230 】	[ 86,030 ] 84,682	[ 243,600 ] 224,500
新学術領域研究(研究領域提案型) 公募研究 * 2	[ 5 ] 3	[ 5 ] 3	[ 7,891 ] 7,500 【 2,250 】	[ 1,578 ] 2,500	[ 3,700 ] 3,700
学術変革領域研究(A) 研究領域	[ 220 ] 213	[ 82 ] 78	[ 13,919,400 ] 13,782,600 【 4,134,780 】	[ 169,749 ] 176,700	[ 255,400 ] 250,800
計画研究	[ 1,990 ] 1,997	[ 743 ] 715	[ 13,919,400 ] 13,782,600 【 4,134,780 】	[ 18,734 ] 19,276	[ 115,700 ] 148,100
公募研究	[ 2,978 ] 2,909	[ 1,163 ] 1,132	[ 3,514,600 ] 3,300,040 【 990,012 】	[ 3,022 ] 2,915	[ 8,000 ] 8,000
学術変革領域研究(B) 研究領域	[ 166 ] 179	[ 56 ] 54	[ 2,147,300 ] 2,097,700 【 629,310 】	[ 38,345 ] 38,846	[ 42,000 ] 41,200
計画研究	[ 741 ] 799	[ 259 ] 248	[ 2,147,300 ] 2,097,700 【 629,310 】	[ 8,291 ] 8,458	[ 36,100 ] 22,000
基盤研究	[ 98,599 ] 99,990	[ 54,691 ] 54,879	[ 112,021,367 ] 116,552,387 【 34,965,716 】	[ 2,048 ] 2,124	[ 115,500 ] 126,300
基盤研究(S)	[ 851 ] 859	[ 364 ] 359	[ 11,128,000 ] 10,633,900 【 3,190,170 】	[ 30,571 ] 29,621	[ 115,500 ] 126,300
基盤研究(A)	[ 3,851 ] 4,077	[ 2,140 ] 2,229	[ 18,310,900 ] 20,176,487 【 6,052,946 】	[ 8,556 ] 9,052	[ 32,800 ] 34,900
基盤研究(B) * 1	[ 20,300 ] 20,679	[ 11,752 ] 11,657	[ 43,360,567 ] 44,986,100 【 13,495,830 】	[ 3,690 ] 3,859	[ 12,900 ] 17,200
基盤研究(C) * 1	[ 73,597 ] 74,375	[ 40,435 ] 40,634	[ 39,221,900 ] 40,755,900 【 12,226,770 】	[ 970 ] 1,003	[ 3,400 ] 4,700
挑戦的研究	[ 12,983 ] 2,073	[ 3,579 ] 2,073	[ 8,994,400 ] 4,873,600 【 1,462,080 】	[ 2,513 ] 2,351	[ 18,100 ] 14,700
挑戦的研究(開拓) * 1、2 (新規課題は6月交付内定予定)	[ 2,029 ] 459	[ 635 ] 459	[ 3,384,000 ] 2,092,500 【 627,750 】	[ 5,329 ] 4,559	[ 18,100 ] 14,700
挑戦的研究(萌芽) * 1、2 (新規課題は6月交付内定予定)	[ 10,954 ] 1,614	[ 2,944 ] 1,614	[ 5,610,400 ] 2,781,100 【 834,330 】	[ 1,906 ] 1,723	[ 4,600 ] 4,300



研 究 種 目	研究課題数		配 分 額    (千円)	1課題当たりの配分額	
	応 募    (件)	採 択    (件)		平 均    (千円)	最 高    (千円)
若手研究 * 1	[ 23,829 ] 24,975	[ 15,912 ] 16,677	[ 16,733,300 ] 17,667,200 【 5,300,160 】	[ 1,052 ] 1,059	[ 3,500 ] 3,600
若手研究(A) * 2	[ 2 ] 1	[ 2 ] 1	[ 3,600 ] 600 【 180 】	[ 1,800 ] 600	[ 3,000 ] 600
若手研究(B) * 1、2	[ 4 ] 3	[ 4 ] 3	[ — ] — 【 — 】	[ — ] —	[ — ] —
研究活動スタート支援 * 1、2 (新規課題は7月交付内定予定)	[ 5,660 ] 1,570	[ 3,002 ] 1,570	[ 3,022,700 ] 1,436,300 【 430,890 】	[ 1,007 ] 915	[ 2,000 ] 1,700
奨励研究	[ 2,644 ] 2,653	[ 413 ] 386	[ 178,174 ] 169,967	[ 431 ] 440	[ 480 ] 480
研究成果公開促進費	[ 991 ] 1,000	[ 477 ] 461	[ 717,500 ] 711,700	[ 1,504 ] 1,544	[ 43,100 ] 43,100
特別研究員奨励費 * 1	[ 6,345 ] 6,150	[ 6,345 ] 6,150	[ 5,921,250 ] 5,412,880 【 448,599 】	[ 933 ] 880	[ 5,700 ] 3,500
国際共同研究加速基金	[ 2,030 ] 691	[ 914 ] 691	[ 5,496,000 ] 5,298,800 【 1,589,640 】	[ 6,013 ] 7,668	[ 112,400 ] 115,200
国際先導研究 * 1、2 (新規課題は11月交付内定予定)	[ 78 ] 32	[ 32 ] 32	[ 2,388,800 ] 2,702,400 【 810,720 】	[ 74,650 ] 84,450	[ 112,400 ] 115,200
海外連携研究 * 1、2	[ 1,952 ] 659	[ 882 ] 659	[ 3,107,200 ] 2,596,400 【 778,920 】	[ 3,523 ] 3,940	[ 11,600 ] 9,700

(注1) 本資料は、令和7年度に採択された新規課題に既に採択されている継続課題を加え集計したもの。

(注2) 「特別推進研究」、「新学術領域研究(研究領域提案型)」、「公募研究」、「学術変革領域研究(A)」、「計画研究、公募研究」、「学術変革領域研究(B)」、「計画研究」、「基盤研究」、「挑戦的研究」、「若手研究」、「研究活動スタート支援」、「奨励研究」、「研究成果公開促進費」、「特別研究員奨励費」及び「国際共同研究加速基金(国際先導研究及び海外連携研究)」について掲載。

(注3) [ ]内は、前年度実績を示す。

(注4) 【 】内は、間接経費(外数)。

(注5) \* 1は、基金研究種目であるため、「配分額」欄及び「1課題当たりの配分額」欄には令和7年度の当初計画に対する配分額を計上。

(注6) \* 2は、継続課題のみ計上。

## 科研費(基金分) 配分状況一覧(令和7年度 新規採択分)

【基金種目】

令和7年5月現在

研究種目	研究課題数		採択率(%)	配分額 (千円)	1課題当たりの配分額	
	応募(件)	採択(件)			平均(千円)	最高(千円)
基盤研究(B)	[ 11,875 ] 12,312	[ 3,327 ] 3,290	[ 28.0 ] 26.7	[ 45,927,500 ] 47,477,900 [ 14,243,370 ]	[ 13,804 ] 14,431	[ 14,500 ] 20,000
基盤研究(C)	[ 45,713 ] 46,497	[ 12,551 ] 12,756	[ 27.5 ] 27.4	[ 41,540,100 ] 43,002,300 [ 12,900,690 ]	[ 3,310 ] 3,371	[ 3,700 ] 5,000
挑戦的研究(開拓)	[ 1,564 ] 6月交付内定予定	[ 170 ]	[ 10.9 ]	[ 3,333,600 ] - [ - ]	[ 19,609 ] -	[ 20,000 ] -
挑戦的研究(萌芽)	[ 9,083 ] 6月交付内定予定	[ 1,073 ]	[ 11.8 ]	[ 5,240,300 ] - [ - ]	[ 4,884 ] -	[ 5,000 ] -
若手研究	[ 13,207 ] 13,883	[ 5,290 ] 5,585	[ 40.1 ] 40.2	[ 17,678,800 ] 19,002,200 [ 5,700,660 ]	[ 3,342 ] 3,402	[ 3,800 ] 3,800
研究活動スタート支援	[ 4,179 ] 7月交付内定予定	[ 1,521 ]	[ 36.4 ]	[ 3,060,400 ] - [ - ]	[ 2,012 ] -	[ 2,200 ] -
特別研究員奨励費	[ 2,526 ] 2,342	[ 2,526 ] 2,342	[ - ] -	[ 5,245,100 ] 4,676,300 [ 367,470 ]	[ 2,076 ] 1,997	[ 4,500 ] 4,200
国際共同研究加速基金 (国際先導研究)	[ 51 ] 11月交付内定予定	[ 5 ]	[ 9.8 ] -	[ 2,647,200 ] - [ - ]	[ 529,440 ] -	[ 530,000 ] -

(注1) 本資料は「資料1-1-1」のうち、基金研究種目である「基盤研究(B)」、「基盤研究(C)」、「挑戦的研究」、「若手研究」、「研究活動スタート支援」、「特別研究員奨励費」、「国際共同研究加速基金(国際先導研究)」について集計したもの。

(注2) [ ]内は、前年度実績を示す。

(注3) 【 】内は、間接経費(外数)。

(注4) 「配分額」欄及び「1課題当たりの配分額」欄には研究期間全体の配分額を計上。

研究種目名	性別	応募件数	採択件数	採択率	配分額(直接経費) (千円)
特別推進研究	男性	66	8	12.1%	822,700
	女性	4	0	0.0	0
	合計	70	8	11.4%	822,700
学術変革領域研究(A) 計画研究	男性	1,140	123	10.8%	3,097,800
	女性	269	24	8.9%	521,600
	合計	1,409	147	10.4%	3,619,400
学術変革領域研究(A) 公募研究	男性	2,045	470	23.0%	1,333,400
	女性	262	60	22.9%	181,500
	合計	2,307	530	23.0%	1,514,900
学術変革領域研究(B) 計画研究	男性	543	68	12.5%	589,700
	女性	89	13	14.6%	117,400
	合計	632	81	12.8%	707,100
基盤研究(S)	男性	526	65	12.4%	2,832,400
	女性	42	4	9.5%	172,000
	合計	568	69	12.1%	3,004,400
基盤研究(A)	男性	2,244	580	25.8%	7,151,900
	女性	224	63	28.1%	626,900
	合計	2,468	643	26.1%	7,778,800
基盤研究(B)	男性	10,481	2,827	27.0%	15,001,700
	女性	1,831	463	25.3%	2,083,800
	合計	12,312	3,290	26.7%	17,085,500
基盤研究(C)	男性	34,337	9,374	27.3%	12,226,400
	女性	12,160	3,382	27.8%	4,037,900
	合計	46,497	12,756	27.4%	16,264,300
挑戦的研究(開拓) [6月交付内定予定]	男性	-	-	-	-
	女性	-	-	-	-
	合計	-	-	-	-
挑戦的研究(萌芽) [6月交付内定予定]	男性	-	-	-	-
	女性	-	-	-	-
	合計	-	-	-	-
若手研究	男性	9,748	3,924	40.3%	5,706,700
	女性	4,135	1,661	40.2%	2,216,700
	合計	13,883	5,585	40.2%	7,923,400
研究活動スタート支援 [7月交付内定予定]	男性	-	-	-	-
	女性	-	-	-	-
	合計	-	-	-	-
国際共同研究加速基金 (国際先導研究) [11月交付内定予定]	男性	-	-	-	-
	女性	-	-	-	-
	合計	-	-	-	-
合計	男性	61,130	17,439	28.5%	48,762,700
	女性	19,016	5,670	29.8%	9,957,800
	合計	80,146	23,109	28.8%	58,720,500

(注)「特別推進研究」、「学術変革領域研究(A)」(計画研究、公募研究)、「学術変革領域研究(B)」(計画研究)、「基盤研究」、「挑戦的研究」、「若手研究」、「研究活動スタート支援」及び「国際共同研究加速基金(国際先導研究)」の令和7年度新規採択分について分類。

区分	応募件数	採択件数	採択率	配分額(直接経費) (千円)
30歳未満	1,330	538	40.5%	806,800
30歳以上35歳未満	7,205	2,708	37.6%	4,957,400
35歳以上40歳未満	10,675	3,892	36.5%	8,125,300
40歳以上45歳未満	12,673	3,876	30.6%	9,207,000
45歳以上50歳未満	13,626	3,891	28.6%	10,717,600
50歳以上55歳未満	13,068	3,356	25.7%	9,954,500
55歳以上60歳未満	10,647	2,333	21.9%	7,132,500
60歳以上65歳未満	7,915	1,764	22.3%	5,502,900
65歳以上70歳未満	2,231	577	25.9%	1,908,600
70歳以上	776	174	22.4%	407,900
合計	80,146	23,109	28.8%	58,720,500

(注)「特別推進研究」、「学術変革領域研究(A)」「計画研究及び公募研究」、  
「学術変革領域研究(B)」「計画研究」、「基盤研究」、及び「若手研究」の  
令和7年度新規採択分について分類。

## 【参考】

## 40歳未満の配分状況

区分	応募件数	採択件数	採択率	配分額(直接経費) (千円)
特別推進研究	1	0	0.0%	0
学術変革領域研究(A) 計画研究	169	18	10.7%	381,000
学術変革領域研究(A) 公募研究	692	165	23.8%	435,800
学術変革領域研究(B) 計画研究	251	40	15.9%	357,700
基盤研究(S)	8	0	0.0%	0
基盤研究(A)	89	26	29.2%	329,600
基盤研究(B)	1,609	619	38.5%	3,552,100
基盤研究(C)	6,443	2,021	31.4%	2,645,000
挑戦的研究(開拓)	[6月交付内定予定]		—	—
挑戦的研究(萌芽)	[6月交付内定予定]		—	—
若手研究	9,948	4,249	42.7%	6,188,300
研究活動スタート支援	[7月交付内定予定]		—	—
国際共同研究加速基金 (国際先導研究)	[11月交付内定予定]		—	—
合計	19,210	7,138	37.2%	13,889,500

研究者が所属する研究機関種別 配分状況(令和7年度 新規採択分)

(単位：千円)

研究機関種別	研究者登録人数	応募件数	採択件数	採択率	応募額	配分額(直接経費) (a)	配分額(間接経費) (b)	配分額(合計) (a+b)	
国立大学	85,492 ( 29.3% )	34,701 ( 44.4% )	11,283 ( 49.7% )	32.5%	182,778,755 ( 57.3% )	34,883,000 ( 59.9% )	10,464,900 ( 59.9% )	45,347,900 ( 59.9% )	
	85,236 ( 29.2% )	35,517 ( 44.3% )	11,567 ( 50.1% )	32.6%	182,433,476 ( 56.3% )	35,099,900 ( 59.8% )	10,529,970 ( 59.8% )	45,629,870 ( 59.8% )	
公立大学	21,098 ( 7.2% )	6,826 ( 8.7% )	1,841 ( 8.1% )	27.0%	19,723,605 ( 6.2% )	3,452,900 ( 5.9% )	1,035,870 ( 5.9% )	4,488,770 ( 5.9% )	
	21,587 ( 7.4% )	7,113 ( 8.9% )	1,829 ( 7.9% )	25.7%	20,587,666 ( 6.4% )	3,423,400 ( 5.8% )	1,027,020 ( 5.8% )	4,450,420 ( 5.8% )	
私立大学	127,005 ( 43.6% )	27,391 ( 35.1% )	6,942 ( 30.6% )	25.3%	74,105,123 ( 23.2% )	12,164,300 ( 20.9% )	3,649,290 ( 20.9% )	15,813,590 ( 20.9% )	
	127,549 ( 43.6% )	28,143 ( 35.1% )	7,085 ( 30.7% )	25.2%	76,996,115 ( 23.8% )	12,598,300 ( 21.5% )	3,779,490 ( 21.5% )	16,377,790 ( 21.5% )	
その他	57,702 ( 19.8% )	9,207 ( 11.8% )	2,656 ( 11.7% )	28.8%	42,299,441 ( 13.3% )	7,753,800 ( 13.3% )	2,326,140 ( 13.3% )	10,079,940 ( 13.3% )	
	57,929 ( 19.8% )	9,373 ( 11.7% )	2,628 ( 11.4% )	28.0%	43,842,309 ( 13.5% )	7,598,900 ( 12.9% )	2,279,670 ( 12.9% )	9,878,570 ( 12.9% )	
	短期大学、 高等専門学校	10,140 ( 3.5% )	2,410 ( 3.1% )	352 ( 1.5% )	14.6%	5,078,581 ( 1.6% )	561,000 ( 1.0% )	168,300 ( 1.0% )	729,300 ( 1.0% )
		9,866 ( 3.4% )	2,363 ( 2.9% )	318 ( 1.4% )	13.5%	5,064,801 ( 1.6% )	510,200 ( 0.9% )	153,060 ( 0.9% )	663,260 ( 0.9% )
	大学共同利用機関 法人	2,579 ( 0.9% )	746 ( 1.0% )	270 ( 1.2% )	36.2%	6,048,831 ( 1.9% )	1,366,600 ( 2.3% )	409,980 ( 2.3% )	1,776,580 ( 2.3% )
		2,586 ( 0.9% )	740 ( 0.9% )	248 ( 1.1% )	33.5%	6,366,190 ( 2.0% )	1,213,900 ( 2.1% )	364,170 ( 2.1% )	1,578,070 ( 2.1% )
	国公立試験研究 機関	7,809 ( 2.7% )	914 ( 1.2% )	322 ( 1.4% )	35.2%	3,156,541 ( 1.0% )	756,800 ( 1.3% )	227,040 ( 1.3% )	983,840 ( 1.3% )
		7,809 ( 2.7% )	939 ( 1.2% )	284 ( 1.2% )	30.2%	2,908,093 ( 0.9% )	552,500 ( 0.9% )	165,750 ( 0.9% )	718,250 ( 0.9% )
	国立研究開発法人、 独立行政法人、 特殊法人 等	24,294 ( 8.3% )	4,308 ( 5.5% )	1,478 ( 6.5% )	34.3%	23,825,356 ( 7.5% )	4,407,800 ( 7.6% )	1,322,340 ( 7.6% )	5,730,140 ( 7.6% )
	24,504 ( 8.4% )	4,410 ( 5.5% )	1,498 ( 6.5% )	34.0%	25,318,567 ( 7.8% )	4,671,200 ( 8.0% )	1,401,360 ( 8.0% )	6,072,560 ( 8.0% )	
社団法人、 財団法人	5,730 ( 2.0% )	635 ( 0.8% )	187 ( 0.8% )	29.4%	3,196,318 ( 1.0% )	581,900 ( 1.0% )	174,570 ( 1.0% )	756,470 ( 1.0% )	
	5,791 ( 2.0% )	672 ( 0.8% )	214 ( 0.9% )	31.8%	2,842,775 ( 0.9% )	450,600 ( 0.8% )	135,180 ( 0.8% )	585,780 ( 0.8% )	
企業・NPO等の研究所	7,150 ( 2.5% )	194 ( 0.2% )	47 ( 0.2% )	24.2%	993,814 ( 0.3% )	79,700 ( 0.1% )	23,910 ( 0.1% )	103,610 ( 0.1% )	
	7,373 ( 2.5% )	249 ( 0.3% )	66 ( 0.3% )	26.5%	1,341,883 ( 0.4% )	200,500 ( 0.3% )	60,150 ( 0.3% )	260,650 ( 0.3% )	
合 計	291,297 ( 100.0% )	78,125 ( 100.0% )	22,722 ( 100.0% )	29.1%	318,906,924 ( 100.0% )	58,254,000 ( 100.0% )	17,476,200 ( 100.0% )	75,730,200 ( 100.0% )	
	292,301 ( 100.0% )	80,146 ( 100.0% )	23,109 ( 100.0% )	28.8%	323,859,566 ( 100.0% )	58,720,500 ( 100.0% )	17,616,150 ( 100.0% )	76,336,650 ( 100.0% )	

(注1) 「特別推進研究」、「学術変革領域研究(A)」、「学術変革領域研究(B)」、「基盤研究」、及び「若手研究」について分類。  
(注2) 研究代表者が所属している研究機関により整理しているため、研究分担者の分担金を反映した配分の実態を示すものではない。  
(注3) 研究者登録人数は、令和6年11月時点での所属により分類。  
(注4) 上段は前年度の数値。  
(注5) 四捨五入の関係上、合計と内訳の数値が一致しないことがある。

研究者が所属する研究機関種別 配分状況(令和7年度 新規採択＋継続分)

(単位：千円)							
研究機関種別	研究者登録人数	応募件数	採択件数	応募額	配分額(直接経費) (a)	配分額(間接経費) (b)	配分額(合計) (a+b)
国立大学	85,492 ( 29.3% )	62,197 ( 46.8% )	38,755 ( 50.1% )	248,158,255 ( 58.3% )	100,093,400 ( 60.9% )	30,028,020 ( 60.9% )	130,121,420 ( 60.9% )
	85,236 ( 29.2% )	62,835 ( 46.5% )	38,869 ( 49.8% )	250,147,009 ( 57.6% )	102,713,033 ( 60.7% )	30,813,910 ( 60.7% )	133,526,944 ( 60.7% )
公立大学	21,098 ( 7.2% )	11,224 ( 8.5% )	6,239 ( 8.1% )	25,644,611 ( 6.0% )	9,373,906 ( 5.7% )	2,812,172 ( 5.7% )	12,186,077 ( 5.7% )
	21,587 ( 7.4% )	11,562 ( 8.6% )	6,275 ( 8.0% )	26,711,766 ( 6.1% )	9,533,500 ( 5.6% )	2,860,050 ( 5.6% )	12,393,550 ( 5.6% )
私立大学	127,005 ( 43.6% )	44,151 ( 33.3% )	23,699 ( 30.6% )	95,929,913 ( 22.6% )	33,966,990 ( 20.7% )	10,190,097 ( 20.7% )	44,157,087 ( 20.7% )
	127,549 ( 43.6% )	45,326 ( 33.5% )	24,267 ( 31.1% )	100,278,715 ( 23.1% )	35,876,800 ( 21.2% )	10,763,040 ( 21.2% )	46,639,840 ( 21.2% )
その他	57,702 ( 19.8% )	15,210 ( 11.5% )	8,658 ( 11.2% )	55,601,704 ( 13.1% )	21,031,963 ( 12.8% )	6,309,589 ( 12.8% )	27,341,551 ( 12.8% )
	57,929 ( 19.8% )	15,380 ( 11.4% )	8,631 ( 11.1% )	57,383,702 ( 13.2% )	21,127,493 ( 12.5% )	6,338,248 ( 12.5% )	27,465,741 ( 12.5% )
	短期大学、 高等専門学校	10,140 ( 3.5% )	3,220 ( 2.4% )	1,162 ( 1.5% )	5,741,281 ( 1.3% )	1,223,700 ( 0.7% )	1,590,810 ( 0.7% )
		9,866 ( 3.4% )	3,168 ( 2.3% )	1,123 ( 1.4% )	5,787,601 ( 1.3% )	1,233,000 ( 0.7% )	1,602,900 ( 0.7% )
	大学共同利用機関 法人	2,579 ( 0.9% )	1,343 ( 1.0% )	867 ( 1.1% )	8,602,931 ( 2.0% )	3,920,700 ( 2.4% )	1,176,210 ( 2.4% )
		2,586 ( 0.9% )	1,353 ( 1.0% )	861 ( 1.1% )	9,183,690 ( 2.1% )	4,031,400 ( 2.4% )	1,209,420 ( 2.4% )
	国公立試験研究 機関	7,809 ( 2.7% )	1,598 ( 1.2% )	1,006 ( 1.3% )	4,106,341 ( 1.0% )	1,706,600 ( 1.0% )	511,980 ( 1.0% )
		7,809 ( 2.7% )	1,657 ( 1.2% )	1,002 ( 1.3% )	3,983,893 ( 0.9% )	1,628,300 ( 1.0% )	488,490 ( 1.0% )
	国立研究開発法人、 独立行政法人、 特殊法人 等	24,294 ( 8.3% )	7,696 ( 5.8% )	4,865 ( 6.3% )	31,806,319 ( 7.5% )	12,364,663 ( 7.5% )	3,709,399 ( 7.5% )
		24,504 ( 8.4% )	7,732 ( 5.7% )	4,817 ( 6.2% )	33,051,060 ( 7.6% )	12,393,893 ( 7.3% )	3,718,168 ( 7.3% )
	社団法人、 財団法人	5,730 ( 2.0% )	1,069 ( 0.8% )	621 ( 0.8% )	4,023,718 ( 0.9% )	1,409,300 ( 0.9% )	422,790 ( 0.9% )
		5,791 ( 2.0% )	1,112 ( 0.8% )	653 ( 0.8% )	3,774,675 ( 0.9% )	1,379,500 ( 0.8% )	413,850 ( 0.8% )
	企業・NPO等の研究所	7,150 ( 2.5% )	284 ( 0.2% )	137 ( 0.2% )	1,321,114 ( 0.3% )	407,000 ( 0.2% )	122,100 ( 0.2% )
		7,373 ( 2.5% )	358 ( 0.3% )	175 ( 0.2% )	1,602,783 ( 0.4% )	461,400 ( 0.3% )	138,420 ( 0.3% )
合 計	291,297 ( 100.0% )	132,782 ( 100.0% )	77,351 ( 100.0% )	425,334,482 ( 100.0% )	164,466,258 ( 100.0% )	49,339,877 ( 100.0% )	213,806,135 ( 100.0% )
	292,301 ( 100.0% )	135,103 ( 100.0% )	78,042 ( 100.0% )	434,521,193 ( 100.0% )	169,250,827 ( 100.0% )	50,775,248 ( 100.0% )	220,026,075 ( 100.0% )

(注1) 「特別推進研究」、「新学術領域研究(研究領域提案型)」、「公募研究」、「学術変革領域研究(A)」、「計画研究及び公募研究」、「学術変革領域研究(B)」、「計画研究」、「基盤研究」、「挑戦的研究」、「若手研究」、「研究活動スタート支援」及び「国際共同研究加速基金(国際先導研究及び海外連携研究)」について分類。

(注2) 令和7年新規分には「新学術領域研究(研究領域提案型)」、「公募研究」、「挑戦的研究」、「研究活動スタート支援」及び「国際共同研究加速基金(国際先導研究及び海外連携研究)」の計上なし。

(注3) 研究代表者が所属している研究機関により整理しているため、研究分担者の分担金を反映した配分の実態を示すものではない。

(注4) 研究者登録人数は、令和6年11月時点での所属により分類。

(注5) 上段は前年度の数値。

(注6) 四捨五入の関係上、合計と内訳の数値が一致しないことがある。

①研究者が所属する研究機関別 採択件数 上位30機関  
(令和7年度 新規採択)

	機関名	採択率	採択件数
1	東京大学	40.5%	1,072
2	大阪大学	38.8%	764
3	京都大学	40.3%	739
4	東北大学	34.9%	601
5	九州大学	33.0%	544
6	名古屋大学	35.5%	466
7	北海道大学	35.4%	459
8	東京科学大学	38.0%	443
9	広島大学	32.9%	337
10	神戸大学	36.2%	335
11	筑波大学	31.8%	324
12	岡山大学	32.3%	306
13	早稲田大学	40.0%	295
14	慶應義塾大学	38.7%	292
15	千葉大学	35.3%	267
16	金沢大学	33.4%	252
17	大阪公立大学	27.7%	251
18	国立研究開発法人理化学研究所	35.8%	220
19	順天堂大学	30.3%	218
20	新潟大学	35.0%	216
21	国立研究開発法人産業技術総合研究所	34.2%	209
22	熊本大学	29.5%	204
23	長崎大学	33.5%	187
24	日本大学	21.1%	179
25	信州大学	31.4%	169
26	立命館大学	25.8%	164
27	富山大学	28.5%	151
28	鹿児島大学	21.5%	150
29	徳島大学	32.6%	140
30	三重大学	25.1%	135

- (注1)「特別推進研究」、「学術変革領域研究(A)」「計画研究及び公募研究」、「学術変革領域研究(B)」「計画研究」、「基盤研究」及び「若手研究」について分類。  
(注2) 研究代表者が所属する研究機関により整理。採択件数が同数の場合は機関番号順に掲載。  
(注3) 新規応募件数が50件以上の研究機関を対象に分析。(採択率＝採択件数/応募件数)

②研究者が所属する研究機関別 採択率 上位30機関  
(令和7年度 新規採択)

	機関名	採択率	採択件数
1	一橋大学	58.4%	80
2	日本女子大学	48.6%	36
3	お茶の水女子大学	47.8%	44
4	学習院大学	46.7%	35
5	地方独立行政法人東京都健康長寿医療センター(東京都健康長寿医療センター研究所)	44.9%	31
6	東京外国語大学	44.4%	40
7	国立研究開発法人国立成育医療研究センター	42.7%	38
8	立教大学	42.6%	60
9	明治学院大学	42.5%	31
10	青山学院大学	42.1%	51
11	国立研究開発法人国立がん研究センター	41.5%	61
12	国立研究開発法人国立循環器病研究センター	40.8%	49
13	公益財団法人東京都医学総合研究所	40.7%	35
14	東京大学	40.5%	1,072
14	法政大学	40.5%	75
16	京都大学	40.3%	739
17	早稲田大学	40.0%	295
18	中央大学	39.9%	75
19	南山大学	39.7%	27
20	国立研究開発法人国立長寿医療研究センター	39.4%	26
21	成蹊大学	39.3%	22
21	立正大学	39.3%	24
23	東京慈恵会医科大学	39.2%	93
23	国立研究開発法人国立国際医療研究センター	39.2%	31
25	大阪大学	38.8%	764
26	静岡県立大学	38.7%	46
26	慶應義塾大学	38.7%	292
28	東京科学大学	38.0%	443
29	公益財団法人がん研究会	37.8%	28
30	東京藝術大学	37.1%	23

(注1)「特別推進研究」、「学術変革領域研究(A)」「計画研究及び公募研究」、「学術変革領域研究(B)」「計画研究」、「基盤研究」及び「若手研究」について分類。

(注2)研究代表者が所属する研究機関により整理。採択率が同率の場合は機関番号順に掲載。

(注3)新規応募件数が50件以上の研究機関を対象に分析。(採択率＝採択件数/応募件数)



①研究者が所属する研究機関別 女性採択件数 上位30機関  
(令和7年度 新規採択+継続分)

	機関名	採択件数	うち女性 採択件数	女性比率
1	東京大学	3,759	640	17.0%
2	京都大学	2,646	488	18.4%
3	大阪大学	2,409	452	18.8%
4	東北大学	2,118	372	17.6%
5	九州大学	1,771	329	18.6%
6	名古屋大学	1,584	313	19.8%
7	東京科学大学	1,472	289	19.6%
8	筑波大学	1,242	281	22.6%
9	北海道大学	1,598	267	16.7%
10	広島大学	1,089	254	23.3%
11	神戸大学	1,127	239	21.2%
12	順天堂大学	765	230	30.1%
13	早稲田大学	979	228	23.3%
14	千葉大学	912	221	24.2%
14	岡山大学	1,032	221	21.4%
16	慶應義塾大学	962	215	22.3%
17	立命館大学	619	188	30.4%
18	大阪公立大学	868	179	20.6%
19	金沢大学	866	177	20.4%
20	新潟大学	679	173	25.5%
21	長崎大学	613	161	26.3%
22	日本大学	649	128	19.7%
23	国立研究開発法人理化学研究所	678	120	17.7%
24	昭和大学	345	119	34.5%
25	名古屋市立大学	464	116	25.0%
26	帝京大学	315	110	34.9%
27	熊本大学	657	108	16.4%
28	鹿児島大学	494	101	20.4%
29	国立研究開発法人産業技術総合研究所	666	99	14.9%
30	信州大学	568	98	17.3%

(注1)「特別推進研究」、「新学術領域研究(研究領域提案型)」、「公募研究」、「学術変革領域研究(A)」、「計画研究及び公募研究」、「学術変革領域研究(B)」、「計画研究」、「基盤研究」、「挑戦的研究」、「若手研究」、「研究活動スタート支援」及び「国際共同研究加速基金(国際先導研究及び海外連携研究)」について分類。

(注2)令和7年新規分には「新学術領域研究(研究領域提案型)」、「公募研究」、「挑戦的研究」、「研究活動スタート支援」及び「国際共同研究加速基金(国際先導研究及び海外連携研究)」の計上なし。

(注3)研究代表者が所属する研究機関により整理。女性採択件数が同数の場合は機関番号順に掲載。

(注4)女性比率は「採択件数」に占める女性研究者が採択となった件数の割合。

(注5)新規応募件数が50件以上の研究機関を対象に分析。

②研究者が所属する研究機関別 女性採択比率 上位30機関  
(令和7年度 新規採択＋継続分)

	機関名	採択件数	うち女性 採択件数	女性 採択比率
1	東京医療保健大学	39	27	69.2%
2	神戸女子大学	38	26	68.4%
3	藍野大学	22	15	68.2%
4	お茶の水女子大学	149	92	61.7%
5	東京藝術大学	67	41	61.2%
6	日本女子大学	96	58	60.4%
7	島根県立大学	35	21	60.0%
8	福岡県立大学	31	17	54.8%
9	目白大学	57	31	54.4%
10	人間環境大学	35	19	54.3%
11	埼玉県立大学	66	35	53.0%
12	下関市立大学	17	9	52.9%
13	日本医療大学	25	13	52.0%
14	奈良女子大学	114	59	51.8%
15	愛知県立大学	75	38	50.7%
16	武庫川女子大学	83	42	50.6%
17	帝京平成大学	72	34	47.2%
18	国立研究開発法人国立成育医療研究センター	90	42	46.7%
19	神奈川県立保健福祉大学	44	20	45.5%
20	東京外国語大学	124	56	45.2%
20	椋山女学園大学	42	19	45.2%
22	岡山県立大学	47	21	44.7%
23	県立広島大学	84	37	44.0%
24	大東文化大学	41	18	43.9%
25	宮城大学	48	21	43.8%
25	金城学院大学	48	21	43.8%
27	関東学院大学	60	26	43.3%
28	長崎県立大学	28	12	42.9%
29	明海大学	57	24	42.1%
30	名桜大学	36	15	41.7%

(注1)「特別推進研究」、「新学術領域研究(研究領域提案型)」、「公募研究」、「学術変革領域研究(A)」、「計画研究及び公募研究」、「学術変革領域研究(B)」、「計画研究」、「基盤研究」、「挑戦的研究」、「若手研究」、「研究活動スタート支援」及び「国際共同研究加速基金(国際先導研究及び海外連携研究)」について分類。

(注2) 令和7年新規分には「新学術領域研究(研究領域提案型)」、「公募研究」、「挑戦的研究」、「研究活動スタート支援」及び「国際共同研究加速基金(国際先導研究及び海外連携研究)」の計上なし。

(注3) 研究代表者が所属する研究機関により整理。女性採択比率が同率の場合は機関番号順に掲載。

(注4) 女性採択比率は「採択件数」に占める女性研究者が採択となった件数の割合。

(注5) 新規応募件数が50件以上の研究機関を対象に分析。

①研究者が所属する研究機関別 40歳未満採択件数 上位30機関  
(令和7年度 新規採択＋継続分)

	機関名	採択件数	うち40歳未満 採択件数	40歳未満 比率
1	東京大学	3,759	1,360	36.2%
2	京都大学	2,646	801	30.3%
3	大阪大学	2,409	800	33.2%
4	東北大学	2,118	671	31.7%
5	九州大学	1,771	542	30.6%
6	東京科学大学	1,472	490	33.3%
7	北海道大学	1,598	477	29.8%
8	名古屋大学	1,584	436	27.5%
9	筑波大学	1,242	335	27.0%
10	国立研究開発法人理化学研究所	678	310	45.7%
10	国立研究開発法人産業技術総合研究所	666	310	46.5%
12	岡山大学	1,032	305	29.6%
13	神戸大学	1,127	302	26.8%
14	広島大学	1,089	300	27.5%
15	早稲田大学	979	266	27.2%
16	千葉大学	912	247	27.1%
17	慶應義塾大学	962	236	24.5%
18	金沢大学	866	192	22.2%
19	順天堂大学	765	184	24.1%
20	新潟大学	679	182	26.8%
21	大阪公立大学	868	179	20.6%
22	長崎大学	613	171	27.9%
23	立命館大学	619	165	26.7%
24	熊本大学	657	159	24.2%
24	東京理科大学	431	159	36.9%
26	日本大学	649	138	21.3%
27	富山大学	440	119	27.0%
27	信州大学	568	119	21.0%
29	横浜市立大学	392	116	29.6%
30	国立研究開発法人農業・食品産業技術総合研究機構	328	114	34.8%

(注1)「特別推進研究」、「新学術領域研究(研究領域提案型)」、「公募研究」、「学術変革領域研究(A)」、「計画研究及び公募研究」、「学術変革領域研究(B)」、「計画研究」、「基盤研究」、「挑戦的研究」、「若手研究」、「研究活動スタート支援」及び「国際共同研究加速基金(国際先導研究及び海外連携研究)」について分類。

(注2)令和7年新規分には「新学術領域研究(研究領域提案型)」、「公募研究」、「挑戦的研究」、「研究活動スタート支援」及び「国際共同研究加速基金(国際先導研究及び海外連携研究)」の計上なし。

(注3)研究代表者が所属する研究機関により整理。40歳未満採択件数が同数の場合は機関番号順に掲載。

(注4)40歳未満比率は「採択件数」に占める40歳未満の研究者が採択となった件数の割合。

(注5)新規応募件数が50件以上の研究機関を分析対象。

②研究者が所属する研究機関別 40歳未満採択比率 上位30機関  
(令和7年度 新規採択＋継続分)

	機関名	採択件数	うち40歳未満 採択件数	40歳未満 採択比率
1	国立研究開発法人宇宙航空研究開発機構	107	57	53.3%
2	国立研究開発法人産業技術総合研究所	666	310	46.5%
3	国立研究開発法人理化学研究所	678	310	45.7%
4	東京歯科大学	86	39	45.3%
5	国立研究開発法人国立長寿医療研究センター	87	38	43.7%
6	国立研究開発法人海上・港湾・航空技術研究所	78	34	43.6%
7	国立研究開発法人情報通信研究機構	76	33	43.4%
8	神戸市立工業高等専門学校	21	9	42.9%
9	福岡歯科大学	57	24	42.1%
9	国立研究開発法人日本原子力研究開発機構	164	69	42.1%
11	九州歯科大学	74	31	41.9%
12	国立天文台	94	39	41.5%
13	沖縄科学技術大学院大学	136	54	39.7%
14	奈良先端科学技術大学院大学	145	56	38.6%
15	国立研究開発法人水産研究・教育機構	73	28	38.4%
16	長野工業高等専門学校	21	8	38.1%
17	国立研究開発法人国立環境研究所	94	35	37.2%
18	東京理科大学	431	159	36.9%
19	国立研究開発法人国立精神・神経医療研究センター	113	41	36.3%
20	東京大学	3,759	1,360	36.2%
21	新潟医療福祉大学	161	58	36.0%
22	明海大学	57	20	35.1%
22	国立健康危機管理研究機構	171	60	35.1%
24	国立研究開発法人農業・食品産業技術総合研究機構	328	114	34.8%
25	東京藝術大学	67	23	34.3%
25	人間環境大学	35	12	34.3%
27	成蹊大学	74	25	33.8%
28	東京科学大学	1,472	490	33.3%
29	大阪大学	2,409	800	33.2%
30	酪農学園大学	40	13	32.5%

(注1)「特別推進研究」、「新学術領域研究(研究領域提案型)」、「公募研究」、「学術変革領域研究(A)」、「計画研究及び公募研究」、「学術変革領域研究(B)」、「計画研究」、「基盤研究」、「挑戦的研究」、「若手研究」、「研究活動スタート支援」及び「国際共同研究加速基金(国際先導研究及び海外連携研究)」について分類。

(注2)令和7年新規分には「新学術領域研究(研究領域提案型)」、「公募研究」、「挑戦的研究」、「研究活動スタート支援」及び「国際共同研究加速基金(国際先導研究及び海外連携研究)」の計上なし。

(注3)研究代表者が所属する研究機関により整理。40歳未満採択比率が同率の場合は機関番号順に掲載。

(注4)40歳未満採択比率は「採択件数」に占める40歳未満の研究者が採択となった件数の割合。

(注5)新規応募件数が50件以上の研究機関を分析対象。

研究者が所属する研究機関別 採択件数・配分一覧  
(令和7年度)

機関名	新規＋継続						基盤研究の件数(件)			備考		
	採択件数 (件)	女性比率 (%)	40歳未満 比率(%)	直接経費 (千円)	間接経費 (千円)	合計 (千円)	基盤 研究A	基盤 研究B	基盤 研究C	新規応募 件数(件)	新規採択 件数(件)	新規採択 率(%)
東京大学*	3,759	17.0%	36.2%	15,952,000	4,785,600	20,737,600	312	804	934	2,645	1,072	40.5%
京都大学*	2,646	18.4%	30.3%	10,374,000	3,112,200	13,486,200	192	612	706	1,832	739	40.3%
大阪大学*	2,409	18.8%	33.2%	7,695,000	2,308,500	10,003,500	124	481	906	1,969	764	38.8%
東北大学*	2,118	17.6%	31.7%	7,289,200	2,186,760	9,475,960	140	450	706	1,724	601	34.9%
九州大学*	1,771	18.6%	30.6%	5,253,400	1,576,020	6,829,420	99	374	654	1,647	544	33.0%
北海道大学*	1,598	16.7%	29.8%	4,896,200	1,468,860	6,365,060	98	341	592	1,296	459	35.4%
名古屋大学*	1,584	19.8%	27.5%	5,408,800	1,622,640	7,031,440	107	335	544	1,314	466	35.5%
東京科学大学*	1,472	19.6%	33.3%	5,187,600	1,556,280	6,743,880	96	344	450	1,167	443	38.0%
筑波大学*	1,242	22.6%	27.0%	3,308,387	992,516	4,300,903	55	297	497	1,019	324	31.8%
神戸大学*	1,127	21.2%	26.8%	2,449,100	734,730	3,183,830	47	221	494	925	335	36.2%
広島大学*	1,089	23.3%	27.5%	2,298,200	689,460	2,987,660	31	206	488	1,025	337	32.9%
岡山大学*	1,032	21.4%	29.6%	2,296,100	688,830	2,984,930	18	170	501	947	306	32.3%
早稲田大学*	979	23.3%	27.2%	2,253,900	676,170	2,930,070	52	193	416	738	295	40.0%
慶應義塾大学*	962	22.3%	24.5%	2,555,300	766,590	3,321,890	32	193	467	754	292	38.7%
千葉大学*	912	24.2%	27.1%	1,953,600	586,080	2,539,680	17	169	430	756	267	35.3%
大阪公立大学*	868	20.6%	20.6%	1,645,100	493,530	2,138,630	22	143	476	907	251	27.7%
金沢大学*	866	20.4%	22.2%	1,701,000	510,300	2,211,300	21	160	444	755	252	33.4%
順天堂大学*	765	30.1%	24.1%	1,302,200	390,660	1,692,860	6	69	412	719	218	30.3%
新潟大学*	679	25.5%	26.8%	1,205,500	361,650	1,567,150	14	88	346	617	216	35.0%
国立研究開発法人理化学研究所*	678	17.7%	45.7%	3,041,400	912,420	3,953,820	39	125	163	615	220	35.8%
国立研究開発法人産業技術総合研究所*	666	14.9%	46.5%	1,785,600	535,680	2,321,280	23	195	214	612	209	34.2%
熊本大学*	657	16.4%	24.2%	1,503,700	451,110	1,954,810	15	99	340	692	204	29.5%
日本大学*	649	19.7%	21.3%	798,400	238,520	1,037,920	3	44	442	849	179	21.1%
立命館大学*	619	30.4%	26.7%	1,096,400	328,920	1,425,320	15	103	282	635	164	25.8%
長崎大学*	613	26.3%	27.9%	1,001,600	300,480	1,302,080	10	75	326	558	187	33.5%
信州大学*	568	17.3%	21.0%	859,500	257,850	1,117,350	8	75	359	539	169	31.4%
鹿児島大学*	494	20.4%	22.5%	696,100	208,830	904,930	4	48	341	699	150	21.5%
名古屋市立大学*	464	25.0%	20.9%	711,800	213,540	925,340	5	62	274	491	123	25.1%
近畿大学*	443	19.0%	18.1%	719,300	215,790	935,090	6	37	315	506	115	22.7%
富山大学*	440	17.7%	27.0%	801,100	240,330	1,041,430	4	73	242	530	151	28.5%
徳島大学*	439	17.5%	24.1%	774,400	232,320	1,006,720	2	58	265	430	140	32.6%
山口大学*	436	21.8%	23.2%	674,800	202,440	877,240	6	59	268	396	125	31.6%
東京理科大学*	431	14.2%	36.9%	850,300	255,090	1,105,390	8	60	205	452	134	29.6%
岐阜大学*	412	21.1%	26.7%	750,400	225,120	975,520	12	65	220	523	126	24.1%
愛媛大学*	411	20.9%	20.7%	741,300	222,390	963,690	12	63	240	407	133	32.7%
東京都立大学*	401	22.4%	19.7%	884,600	265,380	1,149,980	14	87	180	359	112	31.2%
横浜市立大学*	392	22.7%	29.6%	710,000	213,000	923,000	2	44	192	412	112	27.2%
三重大学*	380	22.6%	24.2%	536,800	161,040	697,840	4	40	238	538	135	25.1%
群馬大学*	375	22.4%	16.3%	627,700	188,310	816,010	4	48	231	481	127	26.4%
東海大学*	373	25.5%	16.1%	509,400	152,820	662,220	3	44	249	583	95	16.3%
弘前大学*	363	19.8%	27.5%	591,700	177,510	769,210	4	50	222	460	123	26.7%
山形大学*	363	19.3%	27.3%	558,047	167,414	725,460	3	51	229	440	112	25.5%
北里大学*	351	23.1%	25.9%	530,700	159,210	689,910	2	28	224	389	90	23.1%
昭和大学*	345	34.5%	31.6%	412,100	123,630	535,730	1	16	201	506	92	18.2%
同志社大学*	345	25.5%	19.4%	601,900	180,570	782,470	12	56	193	276	88	31.9%
国立研究開発法人農業・食品産業技術総合研究機構*	328	25.0%	34.8%	585,400	175,620	761,020	4	55	184	313	104	33.2%
横浜国立大学*	321	20.9%	19.9%	736,800	221,040	957,840	15	73	152	266	90	33.8%
鳥取大学*	316	18.0%	22.5%	489,600	146,880	636,480	6	30	206	379	91	24.0%
帝京大学*	315	34.9%	13.7%	458,800	137,640	596,440	0	27	220	447	98	21.9%
明治大学*	313	23.3%	15.3%	488,500	146,550	635,050	6	48	186	278	77	27.7%
静岡大学*	308	16.2%	18.8%	655,400	196,620	852,020	11	59	170	295	97	32.9%
山梨大学*	305	15.1%	22.6%	542,500	162,750	705,250	4	29	186	414	91	22.0%
香川大学*	303	27.4%	18.8%	382,200	114,660	496,860	2	25	201	337	97	28.8%
島根大学*	301	22.9%	21.3%	466,600	139,980	606,580	3	42	191	413	89	21.5%
大分大学*	297	17.5%	24.9%	365,700	109,710	475,410	0	24	213	352	92	26.1%
琉球大学*	295	22.4%	18.0%	466,000	139,800	605,800	3	35	181	369	91	24.7%
福島県立医科大学*	291	20.3%	28.9%	391,900	117,570	509,470	0	20	199	371	87	23.5%
藤田医科大学*	290	23.8%	19.3%	431,800	129,540	561,340	2	26	179	375	92	24.5%
秋田大学*	287	20.6%	29.6%	412,900	123,870	536,770	3	23	183	323	98	30.3%
福井大学*	287	23.3%	19.9%	427,700	128,310	556,010	0	33	187	356	91	25.6%
京都府立医科大学*	278	18.7%	19.4%	391,700	117,510	509,210	1	23	161	252	79	31.3%
関西大学*	276	21.7%	14.5%	438,700	131,610	570,310	6	42	181	251	82	32.7%
東京農工大学*	275	18.2%	29.1%	871,800	261,540	1,133,340	14	90	80	227	67	29.5%
宮崎大学*	271	19.6%	19.6%	418,800	125,640	544,440	4	32	164	278	85	30.6%
佐賀大学*	269	20.4%	16.4%	361,800	108,540	470,340	0	29	180	358	89	24.9%
東京慈恵会医科大学*	267	18.7%	24.0%	368,500	110,550	479,050	0	24	152	237	93	39.2%
高知大学*	262	22.5%	19.8%	407,000	122,100	529,100	5	25	175	345	76	22.0%
自治医科大学*	261	18.0%	19.2%	361,600	108,480	470,080	2	20	173	225	76	33.8%
福岡大学*	261	16.9%	24.1%	373,100	111,930	485,030	2	23	165	283	64	22.6%
一橋大学*	259	23.6%	27.8%	502,600	150,780	653,380	10	54	115	137	80	58.4%
浜松医科大学*	258	29.1%	20.5%	368,100	110,430	478,530	1	28	160	249	81	32.5%
和歌山県立医科大学*	254	21.7%	26.4%	381,300	114,390	495,690	1	19	178	330	94	28.5%
中央大学*	251	19.5%	16.3%	437,800	131,340	569,140	8	37	150	188	75	39.9%
関西医科大学*	249	31.7%	17.3%	374,100	112,230	486,330	0	29	154	236	81	34.3%
奈良県立医科大学*	246	21.1%	25.2%	321,700	96,510	418,210	1	13	157	310	79	25.5%
国立研究開発法人量子科学技術研究開発機構*	242	18.6%	24.4%	643,600	193,080	836,680	10	61	106	227	79	34.8%
兵庫県立大学*	241	23.2%	21.6%	433,100	129,930	563,030	2	41	145	306	65	21.2%
関西学院大学*	240	22.9%	20.0%	385,200	115,560	500,760	4	33	144	209	73	34.9%
札幌医科大学*	235	16.6%	26.8%	292,300	87,690	379,990	0	11	173	277	71	25.6%
国際医療福祉大学*	231	32.5%	17.7%	261,800	78,540	340,340	0	8	162	292	76	26.0%
法政大学*	229	28.4%	13.1%	318,000	95,400	413,400	2	30	164	185	75	40.5%
国立研究開発法人物質・材料研究機構*	227	6.2%	26.4%	828,800	248,640	1,077,440	9	89	70	205	56	27.3%
日本医科大学*	216	24.5%	18.5%	306,400	91,920	398,320	1	10	148	298	61	20.5%
東洋大学*	215	34.4%	22.8%	287,100	86,130	373,230	2	22	138	204	54	26.5%
東邦大学*	213	24.9%	17.8%	328,000	98,400	426,400	1	16	134	253	71	28.1%
兵庫医科大学*	213	26.3%	19.7%	289,800	86,940	376,740	1	16	145	247	70	28.3%
滋賀医科大学*	210	26.2%	18.1%	292,000	87,600	379,600	1	20	118	182	62	34.1%
立教大学*	209	26.8%	24.4%	376,700	113,010	489,710	5	32	105	141	60	42.6%
茨城大学*	208	23.1%	23.6%	353,600	106,080	459,680	1	29	129	252	62	24.6%
埼玉大学*	205	21.5%	20.5%	456,800	137,040	593,840	7	41	107	191	51	26.7%
東京医科大学*	203	30.0%	24.1%	250,900	75,270	326,170	0	12	127	184	64	34.8%
上智大学*	197	40.6%	18.8%	265,300	79,590	344,890	2	20	133	149	48	32.2%
大阪医科薬科大学*	191	27.7%	25.1%	222,100	66,630	288,730	0	8	125	237	70	29.5%
電気通信大学*	176	11.4%	27.3%	511,200	153,360	664,560	8	54	71	131	44	33.6%
国立研究開発法人森林研究・整備機構*	175	20.6%	32.0%	423,800	127,140	550,940	6	63	60	159	53	33.3%
国立研究開発法人海洋研究開発機構*	173	17.3%	29.5%	670,400	201,120	871,520	15	52	47	143	51	35.7%

機関名	新規＋継続									備考		
	採択件数 (件)	女性比率 (%)	40歳未満 比率(%)	直接経費 (千円)	間接経費 (千円)	合計 (千円)	基盤研究の件数(件)					
							基盤 研究A	基盤 研究B	基盤 研究C	新規応募 件数(件)	新規採択 件数(件)	新規採択 率(%)
国立研究開発法人国立循環器病研究センター*	173	21.4%	31.2%	293,300	87,990	381,290	2	23	82	120	49	40.8%
岩手大学*	172	30.2%	16.9%	285,700	85,710	371,410	2	28	106	198	48	24.2%
国立研究開発法人国立がん研究センター*	172	28.2%	30.2%	295,900	98,770	394,670	1	24	73	147	61	41.5%
名古屋工業大学*	171	14.6%	26.3%	540,700	162,210	702,910	9	45	68	182	50	27.5%
国立健康危機管理研究機構*	171	29.2%	35.1%	247,300	74,190	321,490	0	13	90	163	59	36.2%
青山学院大学*	170	25.9%	21.2%	246,800	74,040	320,840	2	23	106	121	51	42.1%
東京女子医科大学*	167	40.7%	15.0%	222,800	66,840	289,640	1	11	106	189	53	28.0%
国立研究開発法人日本原子力研究開発機構*	164	8.5%	42.1%	429,400	128,820	558,220	3	31	83	147	49	33.3%
九州工業大学*	162	11.7%	23.5%	319,300	95,790	415,090	3	41	84	184	33	17.9%
新潟医療福祉大学*	161	27.3%	36.0%	262,900	78,870	341,770	2	23	95	164	54	32.9%
久留米大学*	161	26.7%	16.8%	160,900	48,270	209,170	0	1	111	183	39	21.3%
大学共同利用機関法人高エネルギー加速器研究機構*	156	9.0%	28.2%	1,205,000	361,500	1,566,500	19	35	47	152	38	25.0%
宇都宮大学*	152	19.1%	18.4%	219,200	65,760	284,960	1	26	100	164	44	26.8%
愛知医科大学*	152	22.4%	15.8%	201,900	60,570	262,470	0	8	101	161	48	29.8%
岩手医科大学*	151	17.9%	27.8%	171,900	51,570	223,470	0	6	101	270	45	16.7%
お茶の水女子大学*	149	61.7%	30.2%	190,700	57,210	247,910	2	17	72	92	44	47.8%
静岡県立大学*	149	22.8%	32.2%	333,900	100,170	434,070	2	22	77	119	46	38.7%
京都工芸繊維大学*	146	15.1%	23.3%	295,700	88,710	384,410	3	31	82	132	35	26.5%
奈良先端科学技術大学院大学*	145	17.9%	38.6%	532,800	159,840	692,640	10	34	30	167	46	27.5%
神奈川大学*	145	23.4%	26.2%	198,400	59,520	257,920	1	6	99	154	38	24.7%
名城大学*	141	12.1%	12.8%	199,700	59,910	259,610	0	18	107	138	33	23.9%
摂南大学*	140	34.3%	19.3%	182,800	54,840	237,640	1	14	95	161	38	23.6%
京都産業大学*	137	22.6%	13.9%	213,300	63,990	277,290	4	11	99	141	39	27.7%
埼玉医科大学*	136	22.8%	16.9%	181,600	54,480	236,080	0	7	92	167	33	19.8%
沖縄科学技術大学院大学*	136	23.5%	39.7%	339,500	101,850	441,350	1	26	51	137	41	29.9%
獨協医科大学*	135	20.7%	16.3%	169,400	50,820	220,220	0	9	96	235	41	17.4%
杏林大学*	134	38.8%	14.9%	142,800	42,840	185,640	1	0	108	214	30	14.0%
産業医科大学*	133	21.8%	21.8%	148,000	44,400	192,400	0	5	91	176	39	22.2%
聖マリアンナ医科大学*	128	25.8%	18.0%	161,100	48,330	209,430	0	7	89	199	37	18.6%
豊橋技術科学大学*	126	8.7%	31.0%	328,600	98,580	427,180	8	30	46	102	32	31.4%
旭川医科大学*	125	12.8%	26.4%	189,500	56,850	246,350	0	13	80	195	53	27.2%
東京外国語大学*	124	45.2%	11.3%	234,900	70,470	305,370	5	25	58	90	40	44.4%
龍谷大学*	124	20.2%	12.1%	250,000	75,000	325,000	5	16	83	131	40	30.5%
学習院大学*	122	23.8%	26.2%	386,600	115,980	502,580	5	24	54	75	35	46.7%
中部大学*	120	21.7%	16.7%	263,600	79,080	342,680	2	8	88	145	35	24.1%
岡山理科大学*	120	7.5%	22.5%	182,000	54,600	236,600	1	14	81	144	28	19.4%
東京学芸大学*	119	37.0%	14.3%	127,500	38,250	165,750	0	15	82	93	31	33.3%
金沢医科大学*	119	28.6%	23.5%	148,300	44,490	192,790	0	9	79	173	31	17.9%
奈良女子大学*	114	51.8%	21.1%	171,900	51,570	223,470	2	17	68	129	34	26.4%
芝浦工業大学*	114	18.4%	25.4%	257,800	77,340	335,140	3	28	61	121	36	29.8%
国立研究開発法人国立精神・神経医療研究センター*	113	40.7%	36.3%	253,000	75,900	328,900	4	16	45	114	36	31.6%
長岡技術科学大学*	111	9.0%	31.5%	297,000	89,100	386,100	7	41	37	100	32	32.0%
東京電機大学*	109	15.6%	22.9%	155,500	46,650	202,150	0	11	81	154	33	21.4%
東京農業大学*	109	15.6%	27.5%	207,100	62,130	269,230	1	16	58	125	30	24.0%
北海道教育大学*	107	19.6%	24.3%	114,000	34,200	148,200	0	9	75	134	34	25.4%
中京大学*	107	23.4%	27.1%	118,500	35,550	154,050	0	9	72	107	32	29.9%
国立研究開発法人宇宙航空研究開発機構*	107	9.3%	53.3%	348,000	104,400	452,400	8	24	25	102	34	33.3%
福島大学*	106	16.0%	19.8%	182,200	54,660	236,860	6	14	73	120	30	25.0%
東京海洋大学*	106	17.9%	17.9%	229,000	68,700	297,700	8	23	51	126	33	26.2%
公益財団法人東京都医学総合研究所*	103	26.2%	14.6%	324,400	97,320	421,720	4	18	58	86	35	40.7%
南山大学*	100	24.0%	10.0%	134,900	40,470	175,370	1	13	73	68	27	39.7%
東京都市大学*	99	22.2%	11.1%	174,100	52,230	226,330	1	18	68	138	32	23.2%
公益財団法人がん研究会*	98	25.5%	23.5%	238,300	71,490	309,790	1	14	41	74	28	37.8%
北海道医療大学*	97	25.8%	24.7%	102,800	30,840	133,640	0	5	70	101	25	24.8%
東京薬科大学*	96	24.0%	24.0%	170,300	51,090	221,390	0	18	56	86	28	32.6%
日本女子大学*	96	60.4%	5.2%	121,900	36,570	158,470	0	13	72	74	36	48.6%
武蔵野大学*	96	38.5%	21.9%	229,600	68,880	298,480	3	12	53	76	28	36.8%
大阪工業大学*	96	12.5%	11.5%	151,200	45,360	196,560	1	9	74	114	30	26.3%
国立研究開発法人国立国際医療研究センター*	95	33.7%	17.9%	170,400	51,120	221,520	3	8	51	79	31	39.2%
国立天文台*	94	11.7%	41.5%	319,600	95,880	415,480	4	25	24	83	27	32.5%
国立研究開発法人国立環境研究所*	94	19.1%	37.2%	248,900	74,670	323,570	5	27	29	68	24	35.3%
富山県立大学*	92	26.1%	25.0%	141,500	42,450	183,950	0	12	61	110	28	25.5%
日本歯科大学*	90	36.7%	27.8%	104,000	31,200	135,200	0	1	65	169	39	23.1%
愛知学院大学*	90	31.1%	27.8%	95,600	28,680	124,280	0	2	63	129	26	20.2%
国立研究開発法人国立成育医療研究センター*	90	46.7%	22.2%	125,093	37,528	162,621	0	8	58	89	38	42.7%
地方独立行政法人東京都健康長寿医療センター(東京都健康長寿医療センター研究所)*	90	32.2%	24.4%	155,500	46,650	202,150	2	16	48	69	31	44.9%
明治学院大学*	89	32.6%	16.9%	98,800	29,640	128,440	1	6	68	73	31	42.5%
川崎医科大学*	89	9.0%	11.2%	140,000	42,000	182,000	1	10	65	113	30	26.5%
国立研究開発法人国立長寿医療研究センター*	87	31.0%	43.7%	165,000	49,500	214,500	2	19	30	66	26	39.4%
東京歯科大学*	86	25.6%	45.3%	108,800	32,640	141,440	0	3	42	101	29	28.7%
県立広島大学*	84	44.0%	19.0%	84,300	25,290	109,590	0	7	64	128	27	21.1%
千葉工業大学*	83	14.5%	24.1%	146,000	43,800	189,800	2	15	51	92	25	27.2%
武庫川女子大学*	83	50.6%	20.5%	86,900	26,070	112,970	0	5	61	90	26	28.9%
防衛医科大学校(医学教育部医学科進学課程及び専門課程、動物実験施設、共同利用研究*)	83	21.7%	8.4%	138,100	41,430	179,530	0	15	43	79	20	25.3%
大阪教育大学*	82	36.6%	26.8%	88,000	26,400	114,400	1	4	55	80	25	31.3%
滋賀県立大学*	82	28.0%	14.6%	146,500	43,950	190,450	0	7	59	104	21	20.2%
専修大学*	82	28.0%	9.8%	103,900	31,170	135,070	0	14	56	66	20	30.3%
東京工科大学*	82	25.6%	30.5%	108,300	32,490	140,790	1	4	56	123	23	18.7%
秋田県立大学*	81	13.6%	14.8%	110,900	33,270	144,170	0	7	60	90	19	21.1%
東北医科薬科大学*	81	16.0%	23.5%	104,900	31,470	136,370	0	6	59	121	30	24.8%
大阪歯科大学*	81	29.6%	27.2%	91,000	27,300	118,300	0	5	53	142	24	16.9%
北九州市立大学*	79	31.6%	21.5%	109,500	32,850	142,350	1	6	59	83	25	30.1%
甲南大学*	79	17.7%	12.7%	138,500	41,550	180,050	1	9	52	65	13	20.0%
国立研究開発法人海上・港湾・航空技術研究所*	78	11.5%	43.6%	162,600	48,780	211,380	1	18	41	83	16	19.3%
和歌山大学*	76	19.7%	11.8%	89,300	26,790	116,090	0	8	59	111	21	18.9%
福井県立大学*	76	26.3%	14.5%	145,300	43,590	188,890	0	12	47	82	22	26.8%
国立研究開発法人情報通信研究機構*	76	10.5%	43.4%	192,300	57,690	249,990	3	10	25	80	29	36.3%
愛知県立大学*	75	50.7%	12.0%	69,200	20,760	89,960	0	3	57	73	19	26.0%
九州歯科大学*	74	24.3%	41.9%	94,300	28,290	122,590	0	3	43	60	21	35.0%
東北学院大学*	74	17.6%	14.9%	77,000	23,100	100,100	0	6	51	80	18	22.5%
成蹊大学*	74	27.0%	33.8%	107,400	32,220	139,620	0	8	41	56	22	39.3%
室蘭工業大学*	73	4.1%	27.4%	115,300	34,590	149,890	0	8	50	107	17	15.9%
北陸先端科学技術大学院大学*	73	8.2%	31.5%	196,500	58,950	255,450	8	16	28	72	22	30.6%

機関名	新規＋継続							備考		
	採択件数 (件)	女性比率 (%)	40歳未満 比率(%)	直接経費 (千円)	間接経費 (千円)	合計 (千円)	基盤研究の件数(件)			新規応募 件数(件)
							基盤 研究A	基盤 研究B	基盤 研究C	
愛知教育大学 *	73	31.5%	20.5%	64,100	19,230	83,330	0	1	56	85
国立研究開発法人水産研究・教育機構 *	73	23.3%	38.4%	188,300	56,490	244,790	2	12	34	64
帝京平成大学 *	72	47.2%	15.3%	67,500	20,250	87,750	0	2	53	87
神戸学院大学 *	72	29.2%	18.1%	99,500	29,850	129,350	1	5	51	85
工学院大学 *	70	10.0%	14.3%	112,700	33,810	146,510	1	7	56	93
滋賀大学 *	69	23.2%	17.4%	83,100	24,930	108,030	1	7	46	69
京都府立大学 *	68	38.2%	22.1%	118,000	35,400	153,400	0	15	36	67
東京藝術大学 *	67	61.2%	34.3%	90,600	27,180	117,780	0	10	28	62
京都橋大学 *	67	28.4%	20.9%	69,700	20,910	90,610	0	4	41	59
埼玉県立大学 *	66	53.0%	21.2%	70,000	21,000	91,000	0	5	46	71
京都先端科学大学 *	66	28.8%	30.3%	106,500	31,950	138,450	2	6	37	90
広島市立大学 *	65	12.3%	15.4%	74,800	22,440	97,240	0	4	50	88
追手門学院大学 *	65	36.9%	21.5%	77,200	23,160	100,360	0	9	40	55
創価大学 *	63	33.3%	19.0%	65,800	19,740	85,540	0	6	44	113
川崎医療福祉大学 *	62	30.6%	32.3%	50,300	15,090	65,390	0	1	40	77
基礎生物学研究所	62	9.7%	21.0%	318,700	95,610	414,310	4	13	18	48
聖隷加国際大学	60	75.0%	11.7%	92,000	27,600	119,600	1	13	31	31
関東学院大学 *	60	43.3%	25.0%	64,400	19,320	83,720	1	2	37	66
玉川大学 *	59	35.6%	20.3%	87,500	26,250	113,750	0	5	32	56
金沢工業大学 *	59	10.2%	10.2%	80,800	24,240	105,040	0	6	45	113
駒澤大学	58	29.3%	20.7%	70,200	21,060	91,260	0	7	41	47
国立遺伝学研究所 *	58	20.7%	31.0%	282,500	84,750	367,250	5	12	16	55
防衛大学校(総合教育学群、人文社会科学群、 応用科学群、電気情報学群及びシステム工学 群) *	58	12.1%	24.1%	82,300	24,690	106,990	0	8	41	56
明海大学 *	57	42.1%	35.1%	62,600	18,780	81,380	0	2	33	111
目白大学 *	57	54.4%	31.6%	56,300	16,890	73,190	0	1	34	70
京都女子大学	57	40.4%	12.3%	74,600	22,380	96,980	0	7	38	48
九州産業大学 *	57	33.3%	12.3%	53,300	15,990	69,290	0	1	48	91
福岡歯科大学 *	57	31.6%	42.1%	86,800	26,040	112,840	1	3	36	113
核融合科学研究所 *	56	12.5%	25.0%	165,300	49,590	214,890	3	19	15	61
麻布大学 *	55	25.5%	20.0%	100,900	30,270	131,170	0	8	35	83
朝日大学 *	55	36.4%	30.9%	65,000	19,500	84,500	0	2	32	103
統計数理研究所	55	12.7%	36.4%	131,700	39,510	171,210	4	12	23	31
佛教大学 *	54	35.2%	13.0%	54,200	16,260	70,460	0	5	41	61
岩手県立大学 *	53	41.5%	11.3%	47,600	14,280	61,880	0	1	42	73
高知工科大学 *	53	1.9%	26.4%	110,500	33,150	143,650	0	12	28	71
立正大学 *	53	37.7%	20.8%	93,200	27,960	121,160	2	7	31	61
鶴見大学 *	53	34.0%	17.0%	54,800	16,440	71,240	0	1	44	68
北見工業大学 *	52	9.6%	15.4%	80,300	24,090	104,390	1	8	36	65
京都教育大学	52	21.2%	21.2%	49,000	14,700	63,700	0	1	40	36
国際基督教大学	52	44.2%	11.5%	51,000	15,300	66,300	0	1	41	37
国立情報学研究所	52	15.4%	48.1%	207,900	62,370	270,270	6	13	14	43
国立医薬品食品衛生研究所	51	9.8%	37.3%	101,700	30,510	132,210	0	5	31	45
常葉大学 *	50	26.0%	14.0%	46,800	14,040	60,840	0	2	39	70
大妻女子大学	49	57.1%	12.2%	51,400	15,420	66,820	0	5	34	38
気象庁気象研究所	49	4.1%	24.5%	198,900	59,670	258,570	5	10	20	49
宮城大学 *	48	43.8%	18.8%	46,700	14,010	60,710	0	1	37	55
北海道科学大学 *	48	27.1%	18.8%	44,700	13,410	58,110	0	0	41	81
金城学院大学 *	48	43.8%	18.8%	65,300	19,590	84,890	0	4	36	52
大阪経済大学	48	22.9%	29.2%	44,500	13,350	57,850	1	0	34	47
福山大学 *	48	18.8%	25.0%	47,100	14,130	61,230	0	0	32	91
独立行政法人日本貿易振興機構アジア経済研 究所	48	37.5%	20.8%	61,100	18,330	79,430	0	7	27	40
岡山県立大学 *	47	44.7%	17.0%	56,700	17,010	73,710	0	5	37	57
日本福祉大学	47	40.4%	12.8%	65,300	19,590	84,890	1	4	34	36
崇城大学 *	47	21.3%	17.0%	66,100	19,830	85,930	0	2	38	83
国立民族学博物館	47	36.2%	8.5%	222,800	66,840	289,640	6	10	15	39
帯広畜産大学 *	46	19.6%	26.1%	91,200	27,360	118,560	0	6	20	73
筑波技術大学	46	28.3%	8.7%	48,900	14,670	63,570	1	2	37	46
兵庫教育大学	45	26.7%	22.2%	47,700	14,310	62,010	0	3	32	47
福岡教育大学	45	35.6%	20.0%	50,700	15,210	65,910	0	5	29	45
国士舘大学 *	45	17.8%	15.6%	48,400	14,520	62,920	0	5	35	53
星薬科大学	45	31.1%	15.6%	93,300	27,990	121,290	2	6	29	49
武蔵大学	45	28.9%	26.7%	66,600	19,980	86,580	1	7	21	42
鳴門教育大学	44	20.5%	9.1%	53,100	15,930	69,030	0	6	28	43
神奈川県立保健福祉大学 *	44	45.5%	25.0%	56,700	17,010	73,710	0	6	30	51
石川県立看護大学	44	65.9%	22.7%	70,400	21,120	91,520	1	7	23	27
山陽小野田市立山口東京理科大学	44	6.8%	20.5%	58,200	17,460	75,660	0	3	33	49
実践女子大学	44	56.8%	13.6%	60,700	18,210	78,910	0	5	30	33
成城大学	44	27.3%	18.2%	73,600	22,080	95,680	1	7	27	34
同志社女子大学	44	63.6%	11.4%	61,600	18,480	80,080	0	3	35	41
徳島文理大学 *	44	27.3%	11.4%	67,100	20,130	87,230	1	2	32	50
国立研究開発法人医薬基盤・健康・栄養研究所	44	29.5%	29.5%	95,800	28,740	124,540	0	13	18	44
茨城県立医療大学	43	41.9%	30.2%	40,900	12,270	53,170	0	1	32	44
津田塾大学	43	46.5%	11.6%	53,500	16,050	69,550	0	8	26	24
明星大学	43	25.6%	14.0%	60,500	18,150	78,650	0	5	34	44
愛知工業大学 *	43	9.3%	11.6%	53,100	15,930	69,030	0	4	35	91
京都薬科大学	43	14.0%	25.6%	70,500	21,150	91,650	0	6	32	30
広島国際大学 *	43	30.2%	20.9%	39,500	11,850	51,350	0	1	32	61
福岡工業大学 *	43	9.3%	25.6%	46,100	13,830	59,930	0	3	30	66
獨協大学	42	26.2%	14.3%	41,500	12,450	53,950	0	2	30	25
福山女学院大学 *	42	45.2%	16.7%	64,700	19,410	84,110	1	2	27	52
公立小松大学 *	41	39.0%	22.0%	81,600	24,480	106,080	0	7	21	50
城西大学 *	41	24.4%	29.3%	44,700	13,410	58,110	0	1	34	71
大東文化大学 *	41	43.9%	24.4%	40,500	12,150	52,650	0	4	27	54
明治薬科大学	41	24.4%	26.8%	53,100	15,930	69,030	0	2	27	33
神奈川歯科大学 *	41	34.1%	19.5%	44,800	13,440	58,240	0	0	29	56
神奈川工科大学 *	41	26.8%	0.0%	52,900	15,870	68,770	0	3	35	59
鈴鹿医療科学大学 *	41	29.3%	14.6%	42,000	12,600	54,600	0	1	30	88
森ノ宮医療大学 *	41	31.7%	26.8%	38,500	11,550	50,050	0	1	26	76
西南学院大学	41	31.7%	17.1%	36,100	10,830	46,930	0	2	29	31
大学共同利用機関法人人間文化研究機構国立 国語研究所	41	36.6%	29.3%	100,700	30,210	130,910	4	7	13	19
分子科学研究所	41	4.9%	41.5%	249,000	74,700	323,700	3	11	5	37
国立障害者リハビリテーションセンター(研究所)	41	39.0%	19.5%	119,800	35,940	155,740	1	7	14	30
愛知県がんセンター(研究所)	41	19.5%	14.6%	75,900	22,770	98,670	0	6	22	26
酪農学園大学 *	40	17.5%	32.5%	50,500	15,150	65,650	0	4	23	74
高崎健康福祉大学 *	40	32.5%	25.0%	42,900	12,870	55,770	0	1	30	65
共立女子大学	40	70.0%	15.0%	44,500	13,350	57,850	0	3	29	27
地方独立行政法人東京都立産業技術研究セン ター	40	20.0%	52.5%	42,200	12,660	54,860	0	0	28	41
独立行政法人国立文化財機構奈良文化財研究 所	40	20.0%	22.5%	76,700	23,010	99,710	3	11	18	36

機関名	新規＋継続							備考				
	採択件数 (件)	女性比率 (%)	40歳未満 比率(%)	直接経費 (千円)	間接経費 (千円)	合計 (千円)	基盤研究の件数(件)			新規応募 件数(件)		
							基盤 研究A	基盤 研究B	基盤 研究C			
岐阜薬科大学	39	12.8%	25.6%	67,400	20,220	87,620	1	5	23	45	11	24.4%
東京医療保健大学*	39	69.2%	17.9%	44,700	13,410	58,110	0	3	26	55	12	21.8%
国立複合研究所	39	10.3%	25.6%	269,100	80,730	349,830	10	11	6	30	7	23.3%
宮城教育大学	38	31.6%	15.8%	47,200	14,160	61,360	1	4	25	38	11	28.9%
日本工業大学	38	7.9%	15.8%	43,300	12,990	56,290	0	1	30	43	8	18.6%
大阪産業大学*	38	28.9%	18.4%	38,000	11,400	49,400	0	2	25	70	15	21.4%
大阪電気通信大学*	38	5.3%	13.2%	96,600	28,980	125,580	0	3	29	58	10	17.2%
桃山学院大学*	38	34.2%	18.4%	36,500	10,950	47,450	0	3	21	56	12	21.4%
神戸女子大学*	38	68.4%	7.9%	31,800	9,540	41,340	0	1	33	50	15	30.0%
立命館アジア太平洋大学	38	36.8%	23.7%	55,900	16,770	72,670	1	5	17	37	10	27.0%
北海学園大学	37	21.6%	32.4%	38,400	11,520	49,920	0	2	24	28	8	28.6%
城西国際大学*	37	40.5%	18.9%	34,500	10,350	44,850	0	1	24	82	14	17.1%
國學院大学	37	21.6%	21.6%	71,700	21,510	93,210	1	3	22	48	10	20.8%
昭和女子大学	37	54.1%	18.9%	38,800	11,640	50,440	0	3	24	36	9	25.0%
拓殖大学	37	24.3%	16.2%	37,100	11,130	48,230	0	1	27	45	13	28.9%
日本体育大学	37	27.0%	32.4%	51,100	15,330	66,430	0	3	22	26	9	34.6%
国立保健医療科学院	37	43.2%	21.6%	68,800	20,640	89,440	0	8	19	30	12	40.0%
地方独立行政法人大阪産業技術研究所	37	13.5%	37.8%	47,600	14,280	61,880	0	3	28	43	12	27.9%
名城大学*	36	41.7%	16.7%	29,400	8,820	38,220	0	1	29	53	6	11.3%
文教大学	36	33.3%	11.1%	45,000	13,500	58,500	0	5	21	33	10	30.3%
長崎国際大学	36	27.8%	30.6%	58,100	17,430	75,530	0	3	25	38	10	26.3%
仙台高等専門学校*	36	25.0%	11.1%	38,000	11,400	49,400	0	2	29	61	6	9.8%
小樽商科大学	35	8.6%	25.7%	46,900	14,070	60,970	0	1	21	23	6	26.1%
島根県立大学*	35	60.0%	14.3%	25,800	7,740	33,540	0	0	25	59	13	22.0%
高知県立大学	35	65.7%	0.0%	33,100	9,930	43,030	0	1	34	41	11	26.8%
神田外語大学	35	60.0%	20.0%	32,300	9,690	41,990	0	1	17	31	10	32.3%
東京女子大学	35	42.9%	14.3%	82,100	24,630	106,730	1	5	23	31	13	41.9%
松本歯科大学	35	20.0%	25.7%	63,700	19,110	82,810	1	3	22	30	10	33.3%
人間環境大学*	35	54.3%	34.3%	36,000	10,800	46,800	0	3	20	51	13	25.5%
関西外国語大学	35	40.0%	28.6%	35,000	10,500	45,500	0	1	19	47	9	19.1%
神戸薬科大学	35	22.9%	25.7%	57,200	17,160	74,360	0	2	25	37	11	29.7%
関西国際大学	35	40.0%	8.6%	46,300	13,890	60,190	1	3	28	30	13	43.3%
天理大学	35	42.9%	14.3%	31,100	9,330	40,430	0	1	23	32	12	37.5%
生理学研究所	35	22.9%	22.9%	113,200	33,960	147,160	0	10	10	32	10	31.3%
独立行政法人国立科学博物館	35	14.3%	25.7%	90,800	27,240	118,040	2	5	19	38	8	21.1%
独立行政法人国立文化財機構東京国立博物館	35	37.1%	17.1%	49,800	14,940	64,740	2	5	22	31	8	25.8%
上越教育大学	34	29.4%	14.7%	44,300	13,290	57,590	1	3	25	22	7	31.8%
奈良教育大学	34	35.3%	44.1%	35,600	10,680	46,280	0	3	22	38	10	26.3%
東京経済大学	34	26.5%	23.5%	52,500	15,750	68,250	1	3	20	20	7	35.0%
公益財団法人高輝度光科学研究センター	34	8.8%	50.0%	60,600	18,180	78,780	0	7	16	33	13	39.4%
熊本県立大学*	33	27.3%	18.2%	33,600	10,080	43,680	0	2	24	50	5	10.0%
日本獣医生命科学大学*	33	21.2%	12.1%	55,900	16,770	72,670	0	7	25	61	10	16.4%
帝京科学大学	33	36.4%	15.2%	32,400	9,720	42,120	0	0	31	38	9	23.7%
愛知淑徳大学	33	51.5%	33.3%	35,500	10,650	46,150	0	2	26	35	9	25.7%
科学警察研究所	33	18.2%	36.4%	41,000	12,300	53,300	0	4	18	17	7	41.2%
地方独立行政法人大阪健康安全基盤研究所	33	24.2%	39.4%	36,700	11,010	47,710	0	0	27	36	13	36.1%
鹿屋体育大学	32	15.6%	31.3%	35,900	10,770	46,670	0	2	18	31	11	35.5%
石川県立大学	32	15.6%	6.3%	51,100	15,330	66,430	0	6	23	27	11	40.7%
奈良大学	32	18.8%	9.4%	41,900	12,570	54,470	2	3	23	20	6	30.0%
国立歴史民俗博物館	32	31.3%	18.8%	197,300	59,190	256,490	5	7	9	24	13	54.2%
独立行政法人国立文化財機構東京文化財研究所	32	68.8%	25.0%	62,000	18,600	80,600	1	7	20	21	9	42.9%
地方独立行政法人大阪府立病院機構大阪国際がんセンター	32	3.1%	25.0%	36,400	10,920	47,320	0	0	23	20	10	50.0%
福岡県立大学*	31	54.8%	6.5%	28,500	7,950	34,450	0	2	28	62	9	14.5%
東北工業大学	31	25.8%	16.1%	45,200	13,560	58,760	1	2	24	33	10	30.3%
和洋女子大学	31	77.4%	38.7%	22,300	6,690	28,990	0	0	18	47	7	14.9%
愛知大学	31	29.0%	12.9%	26,000	7,800	33,800	0	2	25	35	5	14.3%
安田女子大学*	31	29.0%	12.9%	38,200	11,460	49,660	0	3	25	55	8	14.5%
国立研究開発法人国際農林水産業研究センター	31	12.9%	32.3%	57,500	17,250	74,750	1	7	13	19	9	47.4%
神戸市外国語大学	30	36.7%	23.3%	36,500	10,950	47,450	0	4	15	18	9	50.0%
桜美林大学	30	36.7%	10.0%	51,100	15,330	66,430	1	3	17	30	6	20.0%
聖隷クリストファー大学	30	36.7%	16.7%	28,700	8,010	34,710	0	0	24	40	9	22.5%
就実大学	30	36.7%	26.7%	32,200	9,660	41,860	0	2	18	41	9	22.0%
広島修道大学	30	36.7%	30.0%	22,300	6,690	28,990	0	0	19	37	10	27.0%
熊本保健科学大学	30	36.7%	16.7%	35,700	10,710	46,410	0	1	21	30	10	33.3%
大学共同利用機関法人自然科学研究機構(機構直轄研究施設)	30	6.7%	33.3%	118,700	35,610	154,310	3	5	8	32	11	34.4%
公立はこだて未来大学	29	10.3%	20.7%	66,400	19,920	86,320	0	8	13	28	8	28.6%
淑徳大学	29	55.2%	13.8%	28,000	8,400	36,400	0	3	23	42	10	23.8%
大阪大谷大学	29	34.5%	24.1%	34,400	10,320	44,720	0	2	17	37	8	21.6%
聖央大学	29	48.3%	24.1%	23,800	7,140	30,940	0	1	23	43	8	18.6%
中村学園大学*	29	27.6%	14.2%	56,100	16,830	72,930	0	1	23	67	13	19.4%
国立教育政策研究所	29	34.5%	17.1%	53,500	16,050	69,550	2	3	16	9	5	55.6%
政策研究大学院大学	28	14.3%	3.6%	57,600	17,280	74,880	1	5	19	17	8	47.1%
高崎経済大学	28	28.6%	25.0%	28,300	8,490	36,790	0	3	15	25	8	32.0%
長崎県立大学*	28	42.9%	25.0%	25,000	7,500	32,500	0	1	20	59	8	13.6%
放送大学	28	21.4%	0.0%	56,600	16,980	73,580	0	7	19	23	8	34.8%
湘南医療大学*	28	39.3%	21.4%	30,100	9,030	39,130	0	1	16	52	11	21.2%
松山大学	28	32.1%	35.7%	30,400	9,120	39,520	0	2	14	28	7	25.0%
国立研究開発法人防災科学技術研究所	28	7.1%	25.0%	79,400	23,820	103,220	2	5	11	20	7	35.0%
一般財団法人電力中央研究所	28	10.7%	64.3%	32,500	9,750	42,250	0	3	7	17	5	29.4%
北陸大学	27	14.8%	29.6%	29,000	8,700	37,700	0	0	20	39	11	28.2%
岐阜聖徳学園大学	27	25.9%	14.8%	33,900	10,170	44,070	0	2	20	29	9	31.0%
豊田工業大学	27	0.0%	14.8%	66,900	20,070	86,970	1	11	13	30	8	26.7%
公益財団法人微生物化学研究会	27	3.7%	18.5%	47,900	14,370	62,270	1	2	18	25	10	40.0%
地方独立行政法人北海道立総合研究機構	27	7.4%	48.1%	40,800	12,240	53,040	0	1	15	32	9	28.1%
独立行政法人国立病院機構(京都医療センター臨床研究センター)	27	29.6%	25.9%	33,600	10,080	43,680	0	2	21	19	8	42.1%
香川県立保健医療大学	26	65.4%	23.1%	26,800	8,040	34,840	0	2	19	24	10	41.7%
東京国際大学	26	38.5%	26.9%	26,800	8,040	34,840	0	0	19	30	11	36.7%
大正大学	26	38.5%	7.7%	29,200	8,760	37,960	0	3	20	33	8	24.2%
東京家政大学	26	53.8%	23.1%	25,700	7,710	33,410	0	3	16	32	5	15.6%
関西福祉科学大学	26	50.0%	30.8%	25,400	7,620	33,020	0	0	20	34	8	23.5%
四国大学	26	61.5%	3.8%	25,500	7,650	33,150	0	1	20	44	7	15.9%
熊本学園大学	26	46.2%	30.8%	24,900	7,470	32,370	0	2	14	35	12	34.3%
福井工業高等専門学校	26	11.5%	38.5%	35,400	10,620	46,020	0	2	16	30	10	33.3%
札幌市立大学	25	44.0%	16.0%	33,900	10,170	44,070	1	0	22	28	9	32.1%
金澤大学	25	16.0%	12.0%	30,600	9,180	39,780	0	3	18	30	5	16.7%
山口県立大学	25	40.0%	8.0%	27,600	8,280	35,880	0	2	19	26	10	38.5%
日本医療大学*	25	52.0%	20.0%	18,800	5,640	24,440	0	0	20	50	11	22.0%
麗澤大学	25	40.0%	4.0%	39,200	11,760	50,960	0	5	12	26	5	19.2%
名古屋女子大学	25	40.0%	28.0%	21,100	6,330	27,430	0	1	15	31	10	32.3%



機関名	新規＋継続							備考		
	採択件数 (件)	女性比率 (%)	40歳未満 比率(%)	直接経費 (千円)	間接経費 (千円)	合計 (千円)	基盤研究の件数(件)			新規応募 件数(件)
							基盤 研究A	基盤 研究B	基盤 研究C	
大谷大学	25	36.0%	48.0%	23,300	6,990	30,290	0	2	8	29
大手前大学	25	44.0%	12.0%	25,300	7,590	32,890	0	3	18	29
ノートルダム清心女子大学	25	40.0%	8.0%	26,100	7,830	33,930	0	3	18	18
国文学研究資料館	25	32.0%	20.0%	43,900	13,170	57,070	1	7	7	13
千葉県がんセンター(研究所)	25	16.0%	24.0%	32,800	9,840	42,640	0	1	20	16
青森県立保健大学	24	37.5%	20.8%	24,600	7,380	31,980	0	1	20	36
大分県立看護科学大学	24	70.8%	20.8%	24,400	7,320	31,720	0	2	21	27
聖徳大学	24	79.2%	16.7%	25,000	7,500	32,500	0	2	15	20
四天王寺大学	24	66.7%	4.2%	23,500	7,050	30,550	0	1	20	37
甲南女子大学	24	54.2%	25.0%	19,700	5,910	25,610	0	0	18	17
広島工業大学	24	12.5%	12.5%	24,100	7,230	31,330	0	1	20	32
豊田工業高等専門学校	24	12.5%	20.8%	40,600	12,180	52,780	1	3	15	32
一般財団法人ファイナセラムックスセンター	24	12.5%	58.3%	77,700	23,310	101,010	2	4	4	27
山梨県立大学	23	47.8%	13.0%	24,400	7,320	31,720	0	2	18	30
周南公立大学	23	43.5%	21.7%	17,900	5,370	23,270	0	0	14	40
愛媛県立医療技術大学	23	69.6%	21.7%	13,900	4,170	18,070	0	0	19	16
西九州大学*	23	39.1%	26.1%	21,600	6,480	28,080	0	0	19	57
小山工業高等専門学校	23	8.7%	13.0%	24,800	7,440	32,240	0	3	17	25
岐阜工業高等専門学校	23	21.7%	26.1%	20,100	6,030	26,130	0	0	13	43
独立行政法人日本スポーツ振興センター国立スポーツ科学センター	23	43.5%	82.6%	29,700	8,910	38,610	0	0	6	19
株式会社国際電気通信基礎技術研究所	23	4.3%	13.0%	146,200	43,860	190,060	4	2	6	24
総合研究大学院大学	22	31.8%	40.9%	164,700	49,410	214,110	3	6	4	14
千葉県立保健医療大学	22	77.3%	4.5%	20,500	6,150	26,650	0	0	18	32
福山市立大学	22	40.9%	36.4%	19,000	5,700	24,700	0	0	16	19
昭和薬科大学	22	27.3%	31.8%	24,000	7,200	31,200	0	0	16	33
相模女子大学	22	45.5%	9.1%	14,800	4,440	19,240	0	0	17	17
静岡理工科大学	22	13.6%	13.6%	35,000	10,500	45,500	0	4	17	39
長浜バイオ大学	22	4.5%	9.1%	98,600	29,580	128,180	0	5	9	29
大阪成蹊大学	22	45.5%	22.7%	18,700	5,610	24,310	0	0	20	25
長野大学*	22	68.2%	4.5%	23,900	7,170	31,070	0	1	17	62
第一薬科大学	22	40.9%	4.5%	23,800	7,140	30,940	0	1	20	25
福岡国際医療福祉大学	22	36.4%	22.7%	19,500	5,850	25,350	0	1	11	24
長岡工業高等専門学校	22	18.2%	27.3%	28,000	8,400	36,400	0	4	14	19
富山高専専門学校	22	13.6%	13.6%	22,100	6,630	28,730	0	0	19	47
米子工業高等専門学校	22	18.2%	45.5%	19,600	5,880	25,480	0	0	13	29
前橋工科大学	21	9.5%	9.5%	19,000	5,700	24,700	0	0	19	38
新潟県立看護大学	21	81.0%	9.5%	14,300	4,290	18,590	0	1	17	20
都留文科大学	21	38.1%	14.3%	17,700	5,310	23,010	0	0	15	29
三重県立看護大学	21	57.1%	4.8%	20,300	6,090	26,390	0	2	19	25
福岡女子大学	21	42.9%	9.5%	18,000	5,400	23,400	0	0	19	38
沖縄県立芸術大学	21	42.9%	19.0%	28,800	8,640	37,440	1	2	17	15
群馬バース大学	21	47.6%	19.0%	19,800	5,940	25,740	0	1	19	44
日本赤十字看護大学	21	85.7%	9.5%	27,800	8,340	36,140	0	2	14	13
新潟薬科大学	21	28.6%	19.0%	27,300	8,190	35,490	0	0	17	39
福岡看護大学	21	76.2%	4.8%	24,800	7,440	32,240	0	2	17	22
石川工業高等専門学校	21	9.5%	23.8%	20,100	6,030	26,130	0	0	18	41
長野工業高等専門学校*	21	14.3%	38.1%	23,500	7,050	30,550	0	1	13	50
神戸市立工業高等専門学校*	21	14.3%	42.9%	23,600	7,080	30,680	0	2	13	73
香川高等専門学校	21	0.0%	33.3%	23,000	6,900	29,900	0	2	14	49
長野県立大学	20	40.0%	25.0%	18,800	5,640	24,440	0	0	14	16
京都市立芸術大学	20	40.0%	10.0%	21,100	6,330	27,430	0	4	15	13
北星学園大学	20	20.0%	15.0%	18,700	5,610	24,310	0	1	16	21
東北福祉大学	20	40.0%	20.0%	28,900	8,670	37,570	0	3	13	26
宮城学院女子大学	20	25.0%	20.0%	23,000	6,900	29,900	0	2	13	24
医療創生大学	20	50.0%	35.0%	20,000	6,000	26,000	0	1	11	44
桐蔭横浜大学	20	35.0%	20.0%	29,600	8,880	38,480	1	1	17	25
金沢学院大学	20	25.0%	35.0%	20,900	6,270	27,170	0	1	15	32
沖縄国際大学	20	45.0%	15.0%	33,600	10,080	43,680	0	1	12	27
松江工業高等専門学校	20	0.0%	20.0%	25,300	7,590	32,890	0	1	14	35
熊本高等専門学校	20	25.0%	0.0%	23,000	6,900	29,900	0	1	17	47
国立研究開発法人建築研究所	20	15.0%	45.0%	30,600	9,180	39,780	0	3	11	13
公立千歳科学技術大学	19	10.5%	15.8%	36,300	10,890	47,190	0	4	11	31
群馬県立県民健康科学大学	19	73.7%	5.3%	15,100	4,530	19,630	0	0	16	19
新潟県立大学	19	47.4%	36.8%	20,300	6,090	26,390	0	0	12	13
静岡文化芸術大学	19	36.8%	15.8%	22,300	6,690	28,990	0	3	10	19
神戸市看護大学	19	89.5%	15.8%	20,800	6,240	27,040	0	3	16	22
文京学院大学	19	63.2%	10.5%	15,300	4,590	19,890	0	0	15	40
中央学院大学	19	31.6%	15.8%	17,500	5,250	22,750	0	1	11	11
横浜薬科大学	19	10.5%	15.8%	18,900	5,670	24,570	0	1	14	26
岐阜医療科学大学	19	52.6%	15.8%	19,900	5,970	25,870	0	1	15	26
豊橋創造大学	19	42.1%	15.8%	18,700	5,610	24,310	0	2	14	11
京都芸術大学	19	68.4%	15.8%	16,600	4,980	21,580	0	0	16	19
鹿児島国際大学	19	52.6%	31.6%	18,800	5,640	24,440	0	1	13	19
苫小牧工業高等専門学校	19	5.3%	31.6%	22,300	6,690	28,990	0	2	13	30
奈良工業高等専門学校	19	21.1%	10.5%	22,300	6,690	28,990	0	1	16	36
国際日本文化研究センター	19	47.4%	31.6%	39,100	11,730	50,830	0	3	7	12
地方独立行政法人神奈川県立病院機構神奈川県立がんセンター(臨床研究所)	19	21.1%	21.1%	20,900	6,270	27,170	0	0	13	13
愛知県医療療育総合センター発達障害研究所	19	47.4%	10.5%	24,800	7,440	32,240	0	1	14	18
山形県立保健医療大学	18	27.8%	16.7%	10,600	3,180	13,780	0	1	13	28
川崎市立看護大学	18	83.3%	5.6%	17,000	5,100	22,100	0	2	12	8
千葉商科大学	18	61.1%	33.3%	16,600	4,980	21,580	0	2	9	22
多摩美術大学	18	50.0%	16.7%	44,800	13,440	58,240	0	7	6	16
湘南工科大学	18	11.1%	22.2%	17,900	5,370	23,270	0	1	13	31
大同大学	18	11.1%	11.1%	23,400	7,020	30,420	0	2	16	28
名古屋商科大学	18	27.8%	38.9%	20,200	6,060	26,260	0	1	9	20
令和健康科学大学	18	22.2%	16.7%	16,400	4,920	21,320	0	0	9	24
新居浜工業高等専門学校	18	16.7%	16.7%	22,400	6,720	29,120	0	2	13	25
大分工業高等専門学校	18	0.0%	27.8%	25,900	7,770	33,670	1	2	12	41
国立社会保障・人口問題研究所	18	38.9%	50.0%	17,600	5,280	22,880	0	2	7	10
長野大学	17	29.4%	11.8%	22,400	6,720	29,120	0	2	12	23
下関市立大学*	17	52.9%	23.5%	12,500	3,750	16,250	0	0	15	64
流通経済大学	17	35.3%	29.4%	18,600	5,580	24,180	0	1	11	16
福井工業大学	17	5.9%	5.9%	21,300	6,390	27,690	0	3	14	24
阪南大学	17	17.6%	23.5%	20,000	6,000	26,000	0	1	13	25
神戸常盤大学	17	52.9%	35.3%	17,700	5,310	23,010	0	0	12	32
秋田工業高等専門学校	17	17.6%	29.4%	21,700	6,510	28,210	0	1	13	46
木更津工業高等専門学校	17	5.9%	23.5%	19,400	5,820	25,220	0	2	11	24
津山工業高等専門学校	17	11.8%	11.8%	17,600	5,280	22,880	0	1	15	26
佐世保工業高等専門学校	17	17.6%	35.3%	24,900	7,470	32,370	0	1	13	26
独立行政法人労働安全衛生総合研究所	17	29.4%	23.5%	34,400	10,320	44,720	0	6	7	22
独立行政法人国立特別支援教育総合研究所	17	29.4%	17.6%	26,000	7,800	33,800	0	2	10	16
公益財団法人結核予防会結核研究所	17	35.3%	29.4%	19,000	5,700	24,700	0	0	13	14

機関名	新規＋継続									備考		
	採択件数 (件)	女性比率 (%)	40歳未満 比率(%)	直接経費 (千円)	間接経費 (千円)	合計 (千円)	基盤研究の件数(件)					
							基盤 研究A	基盤 研究B	基盤 研究C	新規応募 件数(件)	新規採択 件数(件)	新規採択 率(%)
地方独立行政法人大阪市博物館機構(大阪市立美術館、大阪市立自然史博物館、大阪市立東洋陶磁美術館、大阪市立科学館、大阪歴史博物館、事務局経営企画課)	17	47.1%	23.5%	14,300	4,290	18,590	0	1	12	22	5	22.7%
奈良県立橿原考古学研究所	17	11.8%	52.9%	37,800	11,340	49,140	3	3	7	25	3	12.0%
奈良県立大学	16	37.5%	31.3%	14,600	4,380	18,980	0	0	12	16	7	43.8%
聖心女子大学	16	56.3%	6.3%	14,500	4,350	18,850	0	2	14	14	8	57.1%
東京工芸大学	16	31.3%	25.0%	27,700	8,310	36,010	1	2	9	21	4	19.0%
名古屋学芸大学	16	87.5%	12.5%	15,200	4,560	19,760	0	1	10	18	4	22.2%
京都光華女子大学	16	62.5%	18.8%	13,300	3,990	17,290	0	0	14	26	7	26.9%
大阪樟蔭女子大学	16	62.5%	12.5%	13,600	4,080	17,680	0	0	13	11	4	36.4%
大和大学	16	18.8%	31.3%	19,400	5,820	25,220	0	1	10	27	9	33.3%
広島経済大学	16	43.8%	25.0%	13,000	3,900	16,900	0	1	9	19	5	26.3%
函館工業高等専門学校	16	18.8%	12.5%	19,400	5,820	25,220	0	0	14	25	5	20.0%
公益財団法人美中研	16	37.5%	43.8%	28,500	8,550	37,050	1	1	9	19	6	31.6%
地方独立行政法人東京都立病院機構 東京都立駒込病院(臨床研究所)	16	31.3%	25.0%	17,900	5,370	23,270	0	0	12	14	6	42.9%
地方独立行政法人神奈川県立病院機構神奈川県立こども医療センター(臨床研究所)	16	37.5%	18.8%	18,800	5,640	24,440	0	0	9	14	6	42.9%
公立鳥取環境大学	15	33.3%	6.7%	17,900	5,370	23,270	0	2	11	21	5	23.8%
札幌学院大学	15	40.0%	33.3%	14,200	4,260	18,460	1	0	9	7	2	28.6%
東北文化学園大学	15	13.3%	20.0%	15,300	4,590	19,890	0	1	10	27	5	18.5%
亜細亜大学	15	20.0%	20.0%	30,900	9,270	40,170	2	0	9	19	4	21.1%
東海学園大学	15	40.0%	20.0%	12,400	3,720	16,120	0	0	11	20	4	20.0%
日本赤十字豊田看護大学	15	93.3%	0.0%	12,900	3,870	16,770	0	2	10	7	2	28.6%
皇學館大学	15	40.0%	26.7%	13,400	4,020	17,420	0	0	11	16	3	18.8%
宝塚医療大学	15	46.7%	13.3%	19,600	5,880	25,480	0	0	11	30	8	26.7%
長崎総合科学大学	15	20.0%	6.7%	29,100	8,730	37,830	1	1	10	20	4	20.0%
九州医療科学大学	15	26.7%	0.0%	17,200	5,160	22,360	0	0	12	29	5	17.2%
八戸工業高等専門学校	15	6.7%	46.7%	16,800	5,040	21,840	0	0	7	25	5	20.0%
沼津工業高等専門学校	15	6.7%	33.3%	14,100	4,230	18,330	0	1	11	27	5	18.5%
久留米工業高等専門学校*	15	6.7%	26.7%	16,200	4,860	21,060	0	1	11	51	7	13.7%
有明工業高等専門学校	15	0.0%	13.3%	19,200	5,760	24,960	0	2	12	40	3	7.5%
国士技術政策総合研究所	15	13.3%	40.0%	26,000	7,800	33,800	0	5	4	10	5	50.0%
地方独立行政法人大阪府立環境農林水産総合研究所(環境研究部、食と農の研究部及び水産研究部)	15	26.7%	46.7%	20,600	6,180	26,780	0	1	11	9	5	55.6%
長野県看護大学	14	71.4%	7.1%	18,300	5,490	23,790	0	2	11	20	6	30.0%
沖縄県立看護大学	14	71.4%	7.1%	11,900	3,570	15,470	0	0	10	13	5	38.5%
奥羽大学	14	28.6%	0.0%	13,700	4,110	17,810	0	0	13	21	5	23.8%
茨城キリスト教大学	14	71.4%	21.4%	20,600	6,180	26,780	0	2	6	12	4	33.3%
常盤大学	14	50.0%	21.4%	20,800	6,240	27,040	0	1	9	24	4	16.7%
足利大学	14	7.1%	21.4%	12,400	3,720	16,120	0	0	11	24	6	25.0%
駿河台大学	14	35.7%	14.3%	12,500	3,750	16,250	0	0	10	20	4	20.0%
十文字学園女子大学	14	78.6%	28.6%	17,000	5,100	22,100	0	1	9	26	2	7.7%
学習院女子大学	14	28.6%	0.0%	50,800	15,240	66,040	0	2	9	3	2	66.7%
名古屋学院大学	14	42.9%	28.6%	14,500	4,350	18,850	0	0	9	17	4	23.5%
京都外国語大学	14	35.7%	14.3%	19,900	5,970	25,870	0	3	9	28	4	14.3%
花園大学	14	50.0%	14.3%	14,800	4,440	19,240	0	2	8	13	3	23.1%
流通科学大学	14	21.4%	35.7%	17,800	5,340	23,140	0	1	7	18	7	38.9%
福山平成大学	14	50.0%	35.7%	8,300	2,490	10,790	0	0	8	28	7	25.0%
福島工業高等専門学校	14	7.1%	35.7%	18,700	5,610	24,310	0	1	8	29	7	24.1%
東京工業高等専門学校	14	21.4%	21.4%	11,100	3,330	14,430	0	0	12	31	3	9.7%
和歌山工業高等専門学校	14	0.0%	64.3%	19,400	5,820	25,220	0	2	6	31	4	12.9%
阿南工業高等専門学校	14	7.1%	28.6%	12,800	3,840	16,640	0	0	13	29	3	10.3%
鹿児島工業高等専門学校	14	14.3%	0.0%	17,100	5,130	22,230	0	0	12	46	5	10.9%
地方独立行政法人宮城県立病院機構宮城県立がんセンター(研究所)	14	21.4%	35.7%	18,400	5,520	23,920	0	1	11	10	4	40.0%
農林水産省農林水産政策研究所	14	14.3%	50.0%	13,100	3,930	17,030	0	2	4	4	0	0.0%
独立行政法人国立病院機構(東京医療センター臨床研究センター)	14	42.9%	28.6%	19,000	5,700	24,700	0	2	9	7	2	28.6%
静岡県立静岡がんセンター(研究所)	14	14.3%	14.3%	17,200	5,160	22,360	0	1	10	20	4	20.0%
医療法人徳洲会湘南鎌倉総合病院(湘南先端医学研究所、臨床研究センター)	14	21.4%	28.6%	19,700	5,910	25,610	0	0	10	20	8	40.0%
日本電信電話株式会社NTTコミュニケーション科学基礎研究所	14	7.1%	85.7%	36,200	10,860	47,060	1	2	2	14	6	42.9%
芸術文化観光専門職大学	13	38.5%	15.4%	16,700	5,010	21,710	0	2	7	9	5	55.6%
新見公立大学	13	53.8%	30.8%	11,600	3,480	15,080	0	1	9	17	4	23.5%
札幌大学	13	38.5%	0.0%	14,000	4,200	18,200	0	2	8	6	2	33.3%
跡見学園女子大学	13	53.8%	15.4%	14,300	4,290	18,590	0	1	11	14	3	21.4%
聖学院大学	13	46.2%	15.4%	8,500	2,550	11,050	0	0	9	15	4	26.7%
日本薬科大学	13	38.5%	23.1%	14,400	4,320	18,720	0	0	9	27	5	18.5%
新潟国際情報大学	13	30.8%	7.7%	17,500	5,250	22,750	0	0	9	13	5	38.5%
金沢星稜大学	13	30.8%	46.2%	10,300	3,090	13,390	0	0	6	22	4	18.2%
大阪体育大学	13	15.4%	38.5%	14,900	4,470	19,370	0	1	9	20	5	25.0%
梅花女子大学	13	69.2%	7.7%	9,400	2,820	12,220	0	0	8	6	1	16.7%
大阪河崎リハビリテーション大学	13	23.1%	30.8%	11,800	3,540	15,340	0	0	10	24	3	12.5%
神戸女学院大学	13	61.5%	7.7%	12,100	3,630	15,730	0	1	9	14	4	28.6%
奈良学園大学	13	46.2%	15.4%	13,600	4,080	17,680	0	1	9	20	3	15.0%
日本赤十字広島看護大学	13	61.5%	30.8%	13,400	4,020	17,420	0	1	8	15	5	33.3%
日本文理大学	13	0.0%	23.1%	17,100	5,130	22,230	0	0	10	36	6	16.7%
旭川工業高等専門学校	13	0.0%	7.7%	16,300	4,890	21,190	0	1	10	30	3	10.0%
鶴岡工業高等専門学校	13	15.4%	38.5%	13,300	3,990	17,290	0	2	9	31	3	9.7%
鈴鹿工業高等専門学校	13	15.4%	15.4%	12,100	3,630	15,730	0	0	12	36	4	11.1%
舞鶴工業高等専門学校	13	15.4%	38.5%	21,300	6,390	27,690	0	1	8	13	5	38.5%
呉工業高等専門学校	13	15.4%	23.1%	32,900	9,870	42,770	1	1	8	25	5	20.0%
地方独立行政法人埼玉県立病院機構 埼玉県立がんセンター(臨床腫瘍研究所)	13	30.8%	30.8%	16,200	4,860	21,060	0	0	10	13	5	38.5%
独立行政法人大学入試センター	13	15.4%	30.8%	15,100	4,530	19,630	1	1	9	5	2	40.0%
地方独立行政法人大阪府立病院機構大阪母子医療センター(研究所)	13	53.8%	7.7%	23,000	6,900	29,900	0	2	10	20	5	25.0%
公益財団法人神戸医療産業都市推進機構	13	76.9%	15.4%	29,700	8,910	38,610	1	2	6	6	3	50.0%
名寄市立大学	12	41.7%	25.0%	10,300	3,090	13,390	0	0	12	15	5	33.3%
天使大学	12	100.0%	8.3%	10,700	3,210	13,910	0	0	9	16	4	25.0%
尚絅学院大学	12	16.7%	8.3%	12,000	3,600	15,600	0	1	8	17	3	17.6%
アール医療専門職大学	12	33.3%	16.7%	16,400	4,920	21,320	0	1	10	3	3	100.0%
江戸川大学	12	50.0%	58.3%	8,400	2,520	10,920	0	0	6	10	0	0.0%
和光大学	12	33.3%	16.7%	10,400	3,120	13,520	0	0	9	20	6	30.0%
東洋英和女学院大学	12	75.0%	8.3%	13,200	3,960	17,160	0	1	7	16	5	31.3%
福井医療大学	12	33.3%	50.0%	14,500	4,350	18,850	0	0	10	34	6	17.6%
松本大学	12	25.0%	25.0%	8,100	2,430	10,530	0	0	8	39	6	15.4%
佐久大学	12	83.3%	8.3%	12,600	3,780	16,380	0	0	10	13	6	46.2%
大阪経済法科大学	12	33.3%	58.3%	10,800	3,240	14,040	0	0	4	10	4	40.0%
日本赤十字九州国際看護大学	12	83.3%	0.0%	9,700	2,910	12,610	0	0	10	13	2	15.4%

機関名	新規＋継続						備考					
	採択件数 (件)	女性比率 (%)	40歳未満 比率(%)	直接経費 (千円)	間接経費 (千円)	合計 (千円)	基盤研究の件数(件)			新規応募 件数(件)	新規採択 件数(件)	新規採択 率(%)
							基盤 研究A	基盤 研究B	基盤 研究C			
聖マリア学院大学	12	83.3%	25.0%	9,100	2,730	11,830	0	0	12	10	5	50.0%
宇部工業高等専門学校	12	25.0%	25.0%	11,900	3,570	15,470	0	0	11	34	2	5.9%
北九州工業高等専門学校	12	8.3%	25.0%	15,100	4,530	19,630	0	1	10	42	3	7.1%
都城工業高等専門学校	12	8.3%	41.7%	10,400	3,120	13,520	0	1	7	26	2	7.7%
公益財団法人サントリー生命科学研究機構	12	16.7%	16.7%	18,500	5,550	24,050	0	2	9	13	5	38.5%
一般財団法人総合科学研究機構	12	0.0%	8.3%	23,800	7,140	30,940	0	4	8	17	3	17.6%
千葉県立中央博物館	12	16.7%	66.7%	9,500	2,850	12,350	0	0	7	14	2	14.3%
公立諏訪東京理科大学	11	9.1%	36.4%	13,700	4,110	17,810	0	3	6	20	2	10.0%
宮崎県立看護大学	11	54.5%	18.2%	7,700	2,310	10,010	0	0	10	34	3	8.8%
北翔大学	11	36.4%	45.5%	14,200	4,260	18,460	0	2	7	11	2	18.2%
石巻専修大学	11	18.2%	9.1%	8,900	2,670	11,570	0	0	9	28	4	14.3%
日本赤十字秋田看護大学	11	90.9%	36.4%	8,300	2,490	10,790	0	0	6	7	1	14.3%
埼玉工業大学	11	18.2%	0.0%	22,900	6,870	29,770	0	1	9	20	3	15.0%
東都大学	11	45.5%	54.5%	15,200	4,560	19,760	0	2	3	26	3	11.5%
武蔵野美術大学	11	36.4%	9.1%	19,500	5,850	25,350	1	0	8	16	4	25.0%
駒沢女子大学	11	63.6%	18.2%	12,200	3,660	15,860	0	0	9	8	4	50.0%
中部学院大学	11	63.6%	27.3%	11,600	3,480	15,080	0	0	9	26	4	15.4%
静岡産業大学	11	18.2%	54.5%	8,200	2,460	10,660	0	0	3	12	3	25.0%
名古屋外国語大学	11	36.4%	9.1%	18,600	5,580	24,180	1	2	6	13	3	23.1%
京都文教大学	11	54.5%	27.3%	10,200	3,060	13,260	0	0	8	15	5	33.3%
大阪信愛学院大学	11	63.6%	9.1%	9,600	2,880	12,480	0	0	9	23	5	21.7%
神戸松蔭女子学院大学	11	54.5%	9.1%	8,600	2,580	11,180	0	0	9	10	5	50.0%
兵庫大学	11	45.5%	9.1%	13,600	4,080	17,680	0	1	7	17	3	17.6%
静岡県立大学短期大学部	11	63.6%	27.3%	9,400	2,820	12,220	0	0	10	17	3	17.6%
一関工業高等専門学校	11	18.2%	36.4%	17,000	5,100	22,100	0	1	6	27	4	14.8%
公益財団法人田附興風会	11	18.2%	0.0%	11,100	3,330	14,430	0	0	7	16	3	18.8%
公益財団法人岩手生物工学研究センター	11	9.1%	54.5%	23,000	6,900	29,900	0	3	4	5	3	60.0%
公益財団法人かずさDNA研究所	11	0.0%	36.4%	33,300	9,990	43,290	0	2	3	12	3	25.0%
地方独立行政法人神奈川県立産業技術総合研究所	11	0.0%	63.6%	24,800	7,440	32,240	0	2	4	19	3	15.8%
釧路公立大学	10	20.0%	30.0%	15,200	4,560	19,760	0	2	4	8	3	37.5%
国際教養大学	10	50.0%	30.0%	10,300	3,090	13,390	0	1	7	13	4	30.8%
群馬県立女子大学	10	30.0%	10.0%	8,200	2,460	10,660	0	0	8	7	2	28.6%
福知山公立大学	10	20.0%	40.0%	13,200	3,960	17,160	0	2	6	18	5	27.8%
北海道情報大学	10	40.0%	20.0%	11,200	3,360	14,560	0	0	8	16	4	25.0%
日本赤十字北海道看護大学	10	90.0%	0.0%	9,400	2,820	12,220	0	0	9	16	4	25.0%
青森大学	10	10.0%	10.0%	9,100	2,730	11,830	0	0	8	14	2	14.3%
埼玉学園大学	10	50.0%	30.0%	7,700	2,310	10,010	0	0	5	11	0	0.0%
東京情報大学	10	30.0%	30.0%	10,300	3,090	13,390	0	0	5	13	1	7.7%
東洋学園大学	10	50.0%	30.0%	11,900	3,570	15,470	0	1	7	7	3	42.9%
白百合女子大学	10	80.0%	10.0%	16,500	4,950	21,450	1	1	7	7	3	42.9%
東京音楽大学	10	60.0%	40.0%	7,600	2,280	9,880	0	0	6	10	4	40.0%
新潟工科大学	10	10.0%	20.0%	21,500	6,450	27,950	1	1	7	19	3	15.8%
新潟食料農業大学	10	10.0%	0.0%	11,400	3,420	14,820	0	0	10	10	4	40.0%
金城大学	10	60.0%	20.0%	10,100	3,030	13,130	0	0	8	19	4	21.1%
清泉女学院大学	10	90.0%	0.0%	10,200	3,060	13,260	0	1	9	10	4	40.0%
愛知産業大学	10	20.0%	10.0%	9,000	2,700	11,700	0	0	10	21	6	28.6%
京都ノートルダム女子大学	10	50.0%	10.0%	11,200	3,360	14,560	0	1	8	14	3	21.4%
桃山学院教育大学	10	50.0%	20.0%	9,500	2,850	12,350	0	0	6	10	5	50.0%
大阪人間科学大学	10	50.0%	20.0%	9,400	2,820	12,220	0	0	8	24	5	20.8%
関西医療大学	10	30.0%	20.0%	17,100	5,130	22,230	0	1	7	27	6	22.2%
姫路大学	10	80.0%	0.0%	8,200	2,460	10,660	0	0	9	6	1	16.7%
帝塚山大学	10	40.0%	10.0%	10,700	3,210	13,910	0	1	7	11	3	27.3%
吉備国際大学	10	30.0%	0.0%	17,600	5,280	22,880	0	1	9	18	4	22.2%
広島文化学園大学	10	20.0%	30.0%	12,700	3,810	16,510	0	0	9	19	4	21.1%
九州共立大学	10	30.0%	60.0%	6,100	1,830	7,930	0	0	6	38	2	5.3%
筑紫女学館大学	10	50.0%	10.0%	9,300	2,790	12,090	0	1	8	16	5	31.3%
純真学園大学	10	60.0%	30.0%	10,600	3,180	13,780	0	0	7	17	4	23.5%
別府大学	10	20.0%	20.0%	7,100	2,130	9,230	0	0	9	12	2	16.7%
群馬工業高等専門学校	10	0.0%	20.0%	11,700	3,510	15,210	0	0	10	46	7	15.2%
東京都立産業技術高等専門学校	10	0.0%	40.0%	8,900	2,670	11,570	0	0	7	29	3	10.3%
鳥羽商船高等専門学校	10	20.0%	50.0%	5,800	1,740	7,540	0	0	4	37	2	5.4%
大阪公立大学工業高等専門学校	10	20.0%	20.0%	6,700	2,010	8,710	0	0	8	26	1	3.8%
徳山工業高等専門学校	10	30.0%	60.0%	8,600	2,580	11,180	0	1	5	12	1	8.3%
弓削商船高等専門学校	10	0.0%	30.0%	6,400	1,920	8,320	0	0	8	27	0	0.0%
総合地球環境学研究所	10	60.0%	20.0%	25,800	7,740	33,540	1	2	4	15	5	33.3%
神奈川県立生命の星・地球博物館	10	40.0%	40.0%	8,700	2,610	11,310	0	0	7	7	1	14.3%
独立行政法人高齢・障害・求職者雇用支援機構 職業能力開発総合大学校(能力開発院、基盤整備センター)	10	20.0%	20.0%	14,500	4,350	18,850	0	0	8	19	5	26.3%
独立行政法人国立病院機構(名古屋医療センター臨床研究センター)	10	10.0%	0.0%	10,900	3,270	14,170	0	1	7	3	1	33.3%
独立行政法人国立病院機構(九州がんセンター臨床研究センター)	10	10.0%	20.0%	12,900	3,870	16,770	0	1	4	9	4	44.4%
株式会社関西メディカルネット(関西電力医学研究所)	10	40.0%	60.0%	9,500	2,850	12,350	0	0	4	10	2	20.0%
特定非営利活動法人社会理論・動態研究所	10	40.0%	20.0%	12,900	3,870	16,770	0	2	5	8	4	50.0%
敦賀市立看護大学	9	55.6%	11.1%	5,700	1,710	7,410	0	0	9	10	1	10.0%
岐阜県立看護大学	9	88.9%	0.0%	6,000	1,800	7,800	0	0	7	2	1	50.0%
八戸工業大学	9	0.0%	33.3%	11,900	3,570	15,470	0	1	5	21	1	4.8%
秀明大学	9	44.4%	11.1%	6,800	2,040	8,840	0	0	8	14	3	21.4%
亀田医療大学	9	44.4%	0.0%	11,100	3,330	14,430	0	1	6	23	5	21.7%
東京家政学院大学	9	66.7%	11.1%	11,500	3,450	14,950	0	1	7	11	4	36.4%
二松学舎大学	9	44.4%	33.3%	11,800	3,540	15,340	0	2	3	9	1	11.1%
日本社会事業大学	9	44.4%	0.0%	9,000	2,700	11,700	0	0	7	9	3	33.3%
日本女子体育大学	9	66.7%	11.1%	14,200	4,260	18,460	0	1	6	19	4	21.1%
多摩大学	9	33.3%	44.4%	8,600	2,580	11,180	0	0	6	10	3	30.0%
湘南鎌倉医療大学	9	100.0%	0.0%	5,700	1,710	7,410	0	0	5	3	2	66.7%
白梅学園大学	9	55.6%	11.1%	13,700	4,110	17,810	0	3	6	7	2	28.6%
東京未来大学	9	44.4%	11.1%	6,100	1,830	7,930	0	0	7	12	1	8.3%
国際ファッション専門職大学	9	66.7%	0.0%	13,200	3,960	17,160	0	2	4	10	5	50.0%
新潟青陵大学	9	66.7%	11.1%	6,300	1,890	8,190	0	0	9	21	2	9.5%
至学館大学	9	33.3%	22.2%	5,500	1,650	7,150	0	0	9	15	4	26.7%
名古屋芸術大学	9	66.7%	22.2%	8,400	2,520	10,920	0	0	9	11	3	27.3%
千里金蘭大学	9	66.7%	11.1%	7,900	2,370	10,270	0	0	8	10	2	20.0%
四條畷学園大学	9	22.2%	22.2%	15,800	4,740	20,540	0	1	6	9	2	22.2%
大阪総合保育大学	9	55.6%	11.1%	9,900	2,970	12,870	0	1	7	3	1	33.3%
大阪保健医療大学	9	11.1%	33.3%	3,800	1,140	4,940	0	0	4	6	2	33.3%
関西福祉大学	9	44.4%	22.2%	6,600	1,980	8,580	0	1	7	11	1	9.1%
比治山大学	9	77.8%	55.6%	6,900	2,070	8,970	0	0	3	14	5	35.7%
東亜大学	9	33.3%	22.2%	21,000	6,300	27,300	2	0				

機関名	新規＋継続							備考				
	採択件数 (件)	女性比率 (%)	40歳未満 比率(%)	直接経費 (千円)	間接経費 (千円)	合計 (千円)	基盤研究の件数(件)			新規応募 件数(件)	新規採択 件数(件)	新規採択 率(%)
							基盤 研究A	基盤 研究B	基盤 研究C			
広島商船高等専門学校	9	44.4%	22.2%	10,700	3,210	13,910	0	0	7	12	5	41.7%
山梨県富士山科学研究所	9	33.3%	77.8%	8,200	2,460	10,660	0	1	1	7	1	14.3%
滋賀県立総合病院(臨床研究センター)	9	44.4%	22.2%	11,400	3,420	14,820	0	0	7	8	4	50.0%
地方独立行政法人神戸市民病院機構神戸市立医療センター中央市民病院(第1診療部、第2診療部、第3診療部、総合診療部、臨床研究推進センター)	9	11.1%	33.3%	13,200	3,960	17,160	0	0	5	19	5	26.3%
独立行政法人国立病院機構九州医療センター(臨床研究センター)	9	0.0%	33.3%	9,700	2,910	12,610	0	0	5	14	4	28.6%
熊本県産業技術センター(ものづくり室、材料・地域資源室、食品加工室)	9	44.4%	22.2%	10,600	3,180	13,780	0	1	7	6	3	50.0%
青森公立大学	8	25.0%	12.5%	15,300	4,590	19,890	0	2	3	8	4	50.0%
敬啓大学	8	62.5%	12.5%	7,200	2,160	9,360	0	0	6	6	2	33.3%
宮崎公立大学	8	37.5%	12.5%	6,800	2,040	8,840	0	2	4	3	2	66.7%
東北芸術工科大学	8	25.0%	0.0%	14,200	4,260	18,460	0	3	4	7	2	28.6%
東京福祉大学	8	75.0%	0.0%	8,300	2,490	10,790	0	0	7	18	2	11.1%
群馬医療福祉大学	8	50.0%	12.5%	9,000	2,700	11,700	0	0	7	19	1	5.3%
鎌倉女子大学	8	50.0%	37.5%	14,900	4,470	19,370	0	1	6	10	3	30.0%
フェリス学院大学	8	50.0%	25.0%	7,100	2,130	9,230	0	0	6	11	1	9.1%
東京通信大学	8	50.0%	12.5%	10,400	3,120	13,520	0	1	6	8	3	37.5%
国際大学	8	12.5%	12.5%	10,600	3,180	13,780	0	1	5	8	1	12.5%
北陸学院大学	8	87.5%	25.0%	4,900	1,470	6,370	0	0	7	11	2	18.2%
名古屋経済大学	8	12.5%	0.0%	6,900	2,070	8,970	0	0	8	16	3	18.8%
びわこ成蹊スポーツ大学	8	37.5%	25.0%	5,400	1,620	7,020	0	0	8	12	1	8.3%
大阪商業大学	8	25.0%	25.0%	5,800	1,740	7,540	1	0	6	9	1	11.1%
滋慶医療科学大学	8	37.5%	0.0%	8,400	2,520	10,920	0	0	4	12	3	25.0%
広島都市学園大学	8	0.0%	50.0%	6,500	1,950	8,450	0	0	5	17	2	11.8%
西日本工科大学	8	12.5%	50.0%	9,700	2,910	12,610	0	0	6	22	3	13.6%
久留米工業大学	8	12.5%	25.0%	7,200	2,160	9,360	0	0	6	31	3	9.7%
福岡女学院看護大学	8	87.5%	12.5%	7,700	2,310	10,010	0	0	7	6	4	66.7%
沖縄大学	8	75.0%	12.5%	6,100	1,830	7,930	0	1	5	11	3	27.3%
高知工業高等専門学校	8	25.0%	25.0%	9,100	2,730	11,830	0	0	7	21	2	9.5%
北海道博物館	8	25.0%	50.0%	4,900	1,470	6,370	0	0	8	9	3	33.3%
公益財団法人明治安田厚生事業団体力医学研究所	8	62.5%	50.0%	8,200	2,460	10,660	0	1	2	3	2	66.7%
公益財団法人川崎市産業振興財団(ナノ医療イノベーションセンター)	8	25.0%	37.5%	16,600	4,980	21,580	0	2	3	12	4	33.3%
滋賀県立琵琶湖博物館	8	37.5%	37.5%	5,500	1,650	7,150	0	0	5	11	1	9.1%
北九州市立自然史・歴史博物館	8	37.5%	12.5%	14,900	4,470	19,370	0	1	6	8	1	12.5%
独立行政法人国立文化財機構九州国立博物館	8	50.0%	12.5%	18,600	5,580	24,180	0	3	4	7	2	28.6%
秋田公立美術大学	7	28.6%	14.3%	6,100	1,830	7,930	0	0	7	19	3	15.8%
静岡社会健康医学大学院大学	7	14.3%	0.0%	18,700	5,610	24,310	1	1	4	5	1	20.0%
北海道文教大学	7	14.3%	14.3%	5,600	1,680	7,280	0	1	5	13	1	7.7%
盛岡大学	7	14.3%	28.6%	6,700	2,010	8,710	0	0	5	9	3	33.3%
東北公益文科大学	7	28.6%	28.6%	4,900	1,470	6,370	0	0	5	10	2	20.0%
東日本国際大学	7	14.3%	42.9%	8,600	2,580	11,180	0	1	4	17	1	5.9%
つくば国際大学	7	28.6%	14.3%	6,600	1,980	8,580	0	1	4	5	1	20.0%
白鷗大学	7	0.0%	14.3%	5,400	1,620	7,020	0	0	6	14	3	21.4%
人間総合科学大学	7	28.6%	28.6%	6,100	1,830	7,930	0	0	4	10	2	20.0%
東京成徳大学	7	57.1%	0.0%	6,000	1,800	7,800	0	0	7	11	1	9.1%
高千穂大学	7	0.0%	42.9%	4,900	1,470	6,370	0	0	3	10	0	0.0%
横浜商科大学	7	42.9%	14.3%	6,300	1,890	8,190	0	0	7	8	2	25.0%
東京有明医療大学	7	14.3%	14.3%	5,600	1,680	7,280	0	1	5	5	1	20.0%
仁愛大学	7	28.6%	28.6%	4,600	1,380	5,980	0	0	6	7	1	14.3%
健康科学大学	7	14.3%	42.9%	6,100	1,830	7,930	0	0	4	7	2	28.6%
同朋大学	7	28.6%	42.9%	4,000	1,200	5,200	0	0	4	18	2	11.1%
愛知工科大学	7	0.0%	42.9%	11,100	3,330	14,430	0	1	3	17	2	11.8%
星城大学	7	0.0%	0.0%	7,000	2,100	9,100	0	0	4	22	1	4.5%
聖豊大学	7	85.7%	0.0%	6,800	2,040	8,840	0	0	4	18	3	16.7%
明治国際医療大学	7	28.6%	28.6%	5,800	1,740	7,540	0	0	6	26	2	7.7%
大阪学院大学	7	42.9%	14.3%	7,600	2,280	9,880	0	1	5	10	3	30.0%
相愛大学	7	71.4%	0.0%	8,500	2,550	11,050	0	1	4	8	1	12.5%
園田学園女子大学	7	28.6%	0.0%	5,400	1,620	7,020	0	0	5	9	3	33.3%
神戸国際大学	7	14.3%	57.1%	13,000	3,900	16,900	0	1	1	12	3	25.0%
姫路獨協大学	7	57.1%	0.0%	8,100	2,430	10,530	0	0	6	20	2	10.0%
長崎純心大学	7	57.1%	42.9%	6,100	1,830	7,930	0	0	4	8	2	25.0%
九州看護福祉大学	7	57.1%	42.9%	8,100	2,430	10,530	0	0	4	17	3	17.6%
福岡医療短期大学	7	71.4%	0.0%	7,700	2,310	10,010	0	1	5	8	2	25.0%
独立行政法人経済産業研究所	7	28.6%	42.9%	4,300	1,290	5,590	0	0	4	7	1	14.3%
一般財団法人医療経済研究・社会保険福祉協会(医療経済研究機構(研究部))	7	85.7%	71.4%	7,300	2,190	9,490	0	0	2	5	3	60.0%
公益社団法人地域医療振興協会(地域医療研究所)	7	14.3%	28.6%	7,700	2,310	10,010	0	0	5	5	3	60.0%
神奈川県立歴史博物館	7	42.9%	71.4%	6,000	1,800	7,800	0	1	4	10	1	10.0%
地方独立行政法人山梨県立病院機構山梨県立中央病院(がんセンター局ゲノム解析センター)	7	14.3%	28.6%	12,000	3,600	15,600	0	1	2	12	3	25.0%
独立行政法人国立文化財機構奈良国立博物館	7	42.9%	14.3%	8,900	2,670	11,570	1	0	6	7	4	57.1%
独立行政法人国立病院機構(呉医療センター臨床研究部)	7	28.6%	14.3%	7,500	2,250	9,750	0	0	6	7	3	42.9%
独立行政法人国立病院機構(長崎医療センター臨床研究センター)	7	0.0%	14.3%	6,100	1,830	7,930	0	0	5	2	1	50.0%
国立水俣病総合研究センター	7	28.6%	0.0%	7,400	2,220	9,620	0	0	7	8	2	25.0%
医療法人徳洲会野崎徳洲会病院(附属研究所)	7	28.6%	42.9%	8,300	2,490	10,790	0	0	6	7	3	42.9%
社会医療法人雪の聖母会(聖マリア研究センター)	7	28.6%	14.3%	6,200	1,860	8,060	0	0	5	12	2	16.7%
旭川市立大学	6	0.0%	16.7%	10,200	3,060	13,260	0	1	4	10	5	50.0%
愛知県立芸術大学	6	50.0%	33.3%	11,100	3,330	14,430	1	1	2	8	1	12.5%
藤女子大学	6	83.3%	16.7%	4,800	1,440	6,240	0	0	5	6	1	16.7%
札幌国際大学	6	16.7%	16.7%	4,100	1,230	5,330	0	1	4	10	1	10.0%
弘前学院大学	6	33.3%	0.0%	3,900	1,170	5,070	0	0	6	8	1	12.5%
青森中央学院大学	6	50.0%	0.0%	8,000	2,400	10,400	0	1	4	7	2	28.6%
日本国際学園大学	6	16.7%	0.0%	16,500	4,950	21,450	1	1	4	7	1	14.3%
国際武道大学	6	16.7%	66.7%	7,500	2,250	9,750	0	0	2	5	3	60.0%
開智国際大学	6	16.7%	16.7%	8,400	2,520	10,920	0	1	4	13	0	0.0%
植草学園大学	6	33.3%	33.3%	4,100	1,230	5,330	0	0	5	9	3	33.3%
国立音楽大学	6	66.7%	16.7%	9,400	2,820	12,220	0	1	3	7	3	42.9%
女子栄養大学	6	50.0%	0.0%	10,300	3,090	13,390	0	1	5	11	2	18.2%
清泉女子大学	6	66.7%	16.7%	9,800	2,940	12,740	0	1	3	4	2	50.0%
ルーテル学院大学	6	100.0%	0.0%	5,200	1,560	6,760	0	0	4	6	3	50.0%
松蔭大学	6	50.0%	0.0%	5,600	1,680	7,280	0	0	6	8	2	25.0%
東京保健医療専門職大学	6	16.7%	16.7%	5,200	1,560	6,760	0	0	5	4	1	25.0%
山梨学院大学	6	16.7%	33.3%	4,000	1,200	5,200	0	0	4	14	3	21.4%
身延山大学	6	16.7%	16.7%	17,500	5,250	22,750	1	0	4	5	2	40.0%
岐阜保健大学	6	33.3%	16.7%	4,500	1,350	5,850	0	0	5	5	0	0.0%

機関名	新規＋継続						基盤研究の件数(件)			備考		
	採択件数 (件)	女性比率 (%)	40歳未満 比率(%)	直接経費 (千円)	間接経費 (千円)	合計 (千円)	基盤	基盤	基盤	新規応募 件数(件)	新規採択 件数(件)	新規採択 率(%)
							研究A	研究B	研究C			
愛知東邦大学	6	66.7%	0.0%	4,100	1,230	5,330	0	0	5	7	3	42.9%
びわこリハビリテーション専門職大学	6	16.7%	16.7%	6,800	2,040	8,840	0	0	3	3	2	66.7%
京都医療科学大学	6	16.7%	33.3%	5,200	1,560	6,760	0	0	5	18	3	16.7%
大阪観光大学	6	33.3%	33.3%	5,000	1,500	6,500	0	0	4	10	2	20.0%
大阪青山大学	6	83.3%	16.7%	7,600	2,280	9,880	0	1	5	9	1	11.1%
高野山大学	6	0.0%	16.7%	10,200	3,060	13,260	0	1	2	9	2	22.2%
山陽学園大学	6	83.3%	0.0%	7,100	2,130	9,230	0	0	6	7	2	28.6%
環太平洋大学	6	33.3%	66.7%	7,600	2,280	9,880	0	0	3	17	3	17.6%
広島文教大学	6	83.3%	33.3%	4,400	1,320	5,720	0	0	5	7	3	42.9%
四国学院大学	6	16.7%	33.3%	6,700	2,010	8,710	0	0	4	4	2	50.0%
聖カタリナ大学	6	83.3%	33.3%	3,800	1,140	4,940	0	0	5	15	2	13.3%
九州女子大学	6	83.3%	33.3%	3,400	1,020	4,420	0	0	4	23	3	13.0%
尚綱大学	6	66.7%	0.0%	9,600	2,880	12,480	0	1	2	12	1	8.3%
宮崎国際大学	6	16.7%	33.3%	7,900	2,370	10,270	0	2	2	10	1	10.0%
志学館大学	6	66.7%	33.3%	4,500	1,350	5,850	0	0	3	12	1	8.3%
四国大学短期大学部	6	83.3%	0.0%	7,200	2,160	9,360	0	0	4	11	4	36.4%
沖縄工業高等専門学校	6	33.3%	0.0%	8,700	2,610	11,310	0	1	3	27	1	3.7%
公益財団法人沖中記念成人病研究所	6	16.7%	0.0%	11,200	3,360	14,560	0	1	3	13	3	23.1%
公益財団法人世界人権問題研究センター	6	16.7%	16.7%	12,900	3,870	16,770	0	3	2	4	2	50.0%
一般財団法人脳神経疾患研究所	6	16.7%	66.7%	8,600	2,580	11,180	0	0	5	4	3	75.0%
独立行政法人国立美術館東京国立近代美術館	6	50.0%	0.0%	6,400	1,920	8,320	0	0	6	10	5	50.0%
独立行政法人大学改革支援・学位授与機構	6	33.3%	16.7%	10,200	3,060	13,260	0	3	3	4	2	50.0%
独立行政法人国立病院機構村山医療センター (臨床研究部)	6	0.0%	16.7%	3,900	1,170	5,070	0	0	4	6	1	16.7%
公益財団法人元興寺文化財研究所	6	16.7%	0.0%	8,200	2,460	10,660	1	2	3	8	0	0.0%
公益財団法人放射線影響研究所	6	16.7%	0.0%	16,800	5,040	21,840	0	2	3	5	1	20.0%
一般財団法人沖縄美ら島財団(総合研究セン ター)	6	33.3%	0.0%	11,600	3,480	15,080	0	1	5	5	2	40.0%
オムロンサイニックス株式会社	6	0.0%	83.3%	27,100	8,130	35,230	1	2	0	7	3	42.9%
日本電信電話株式会社NTT物性科学基礎研究 所	6	0.0%	33.3%	49,700	14,910	64,610	1	2	0	9	2	22.2%
東京都立産業技術大学院大学	5	20.0%	20.0%	9,500	2,850	12,350	0	2	1	22	2	9.1%
仙台大学	5	40.0%	60.0%	4,200	1,260	5,460	0	0	4	11	1	9.1%
ものつくり大学	5	0.0%	0.0%	5,400	1,620	7,020	0	0	4	8	2	25.0%
日本医療科学大学	5	60.0%	60.0%	6,600	1,980	8,580	0	0	2	6	3	50.0%
千葉経済大学	5	60.0%	80.0%	4,100	1,230	5,330	0	0	2	6	2	33.3%
川村学園女子大学	5	80.0%	60.0%	6,000	1,800	7,800	0	0	5	9	3	33.3%
千葉科学大学	5	40.0%	0.0%	3,900	1,170	5,070	0	0	5	18	0	0.0%
武蔵野音楽大学	5	100.0%	0.0%	4,700	1,410	6,110	0	0	5	11	3	27.3%
田園調布学園大学	5	80.0%	0.0%	7,300	2,190	9,490	0	1	4	7	2	28.6%
横浜創英大学	5	80.0%	0.0%	2,700	810	3,510	0	0	4	6	2	33.3%
東京情報デザイン専門職大学	5	0.0%	0.0%	7,000	2,100	9,100	0	1	4	13	2	15.4%
長岡崇徳大学	5	60.0%	20.0%	4,800	1,440	6,240	0	0	5	8	1	12.5%
開志専門職大学	5	20.0%	40.0%	3,500	1,050	4,550	0	0	3	15	1	6.7%
富山国際大学	5	60.0%	20.0%	7,800	2,340	10,140	0	1	3	9	1	11.1%
東海学院大学	5	60.0%	40.0%	6,600	1,980	8,580	0	0	2	5	1	20.0%
中京学院大学	5	80.0%	0.0%	3,800	1,140	4,940	0	0	4	7	1	14.3%
修文大学	5	100.0%	20.0%	8,500	2,550	11,050	0	2	2	20	1	5.0%
一宮研伸大学	5	100.0%	40.0%	3,900	1,170	5,070	0	0	3	8	3	37.5%
京都精華大学	5	80.0%	60.0%	4,900	1,470	6,370	0	0	4	10	1	10.0%
甲子園大学	5	60.0%	20.0%	3,000	900	3,900	0	0	2	5	1	20.0%
神戸親和大学	5	40.0%	0.0%	5,900	1,770	7,670	0	0	3	8	2	25.0%
宝塚大学	5	40.0%	40.0%	3,400	1,020	4,420	0	0	2	11	0	0.0%
神戸芸術工科大学	5	40.0%	0.0%	8,600	2,580	11,180	0	3	1	14	2	14.3%
倉敷芸術科学大学	5	0.0%	20.0%	4,300	1,290	5,590	0	0	5	16	1	6.3%
広島女学院大学	5	60.0%	0.0%	4,000	1,200	5,200	0	0	4	17	2	11.8%
西南女学院大学	5	80.0%	0.0%	7,400	2,220	9,620	0	0	5	13	3	23.1%
南九州大学	5	20.0%	40.0%	5,100	1,530	6,630	0	0	4	22	3	13.6%
宮崎産業経営大学	5	0.0%	40.0%	4,900	1,470	6,370	0	0	3	2	1	50.0%
鹿児島純心大学	5	60.0%	0.0%	5,800	1,740	7,540	0	0	4	6	1	16.7%
郡山女子大学短期大学部	5	20.0%	40.0%	5,200	1,560	6,760	0	1	4	3	0	0.0%
小田原短期大学	5	80.0%	40.0%	3,900	1,170	5,070	0	0	3	10	5	50.0%
中村学園大学短期大学部	5	40.0%	20.0%	4,100	1,230	5,330	0	0	3	22	1	4.5%
尚綱大学短期大学部	5	60.0%	40.0%	5,500	1,650	7,150	0	0	5	7	2	28.6%
鹿児島県立短期大学	5	40.0%	20.0%	2,800	840	3,640	0	0	4	6	0	0.0%
明石工業高等専門学校	5	20.0%	40.0%	5,000	1,500	6,500	0	0	2	29	2	6.9%
公益財団法人東洋文庫	5	0.0%	0.0%	15,300	4,590	19,890	1	2	2	7	1	14.3%
公益財団法人古代学協会	5	60.0%	0.0%	8,100	2,430	10,530	0	2	3	7	3	42.9%
公益財団法人アイヌ民族文化財団(国立アイヌ 民族博物館)	5	60.0%	40.0%	10,200	3,060	13,260	0	1	4	8	5	62.5%
公益財団法人環境科学技術研究所	5	20.0%	0.0%	16,000	4,800	20,800	1	0	4	10	1	10.0%
国立研究開発法人土木研究所	5	20.0%	0.0%	5,300	1,590	6,890	0	0	5	12	0	0.0%
埼玉県環境科学国際センター	5	0.0%	0.0%	9,900	2,970	12,870	0	2	3	14	1	7.1%
公益財団法人神経研究所	5	20.0%	0.0%	7,900	2,370	10,270	0	0	5	3	2	66.7%
大学共同利用機関法人情報・システム研究機構 (機構本部施設等)	5	20.0%	20.0%	5,100	1,530	6,630	0	0	4	12	1	8.3%
公益財団法人ダイヤ高齢社会研究財団	5	80.0%	40.0%	6,300	1,890	8,190	0	1	2	1	1	100.0%
公益財団法人相模中央化学研究所	5	0.0%	40.0%	10,600	3,180	13,780	0	1	3	6	4	66.7%
地方独立行政法人京都市産業技術研究所	5	20.0%	40.0%	4,500	1,350	5,850	0	0	4	2	0	0.0%
地方独立行政法人大阪府立病院機構大阪急性 期・総合医療センター(臨床研究支援センター)	5	20.0%	40.0%	6,300	1,890	8,190	0	0	4	5	1	20.0%
岡山県農林水産総合センター生物科学研究所	5	40.0%	0.0%	6,600	1,980	8,580	0	0	5	6	3	50.0%
海上保安大学校(海上保安国際研究センター)	5	20.0%	0.0%	3,400	1,020	4,420	0	0	4	12	4	33.3%
福岡県保健環境研究所	5	20.0%	40.0%	16,400	4,920	21,320	0	2	2	3	1	33.3%
九州歴史資料館	5	0.0%	20.0%	4,800	1,440	6,240	0	0	4	10	1	10.0%
金沢美術工芸大学	4	25.0%	0.0%	3,000	900	3,900	0	0	4	4	3	75.0%
星槎大学	4	75.0%	0.0%	2,400	720	3,120	0	0	3	2	0	0.0%
北海道千歳リハビリテーション大学	4	0.0%	0.0%	4,800	1,440	6,240	0	0	3	6	3	50.0%
柴田学園大学	4	25.0%	75.0%	5,100	1,530	6,630	0	0	1	21	2	9.5%
仙台白百合女子大学	4	50.0%	0.0%	4,000	1,200	5,200	0	0	3	3	1	33.3%
宇都宮共和大学	4	0.0%	25.0%	3,100	930	4,030	0	0	2	6	2	33.3%
上武大学	4	25.0%	25.0%	3,700	1,110	4,810	0	1	3	4	0	0.0%
尚美学園大学	4	75.0%	0.0%	3,400	1,020	4,420	0	0	4	10	2	20.0%
敬愛大学	4	0.0%	25.0%	2,200	660	2,860	0	0	3	8	1	12.5%
女子美術大学	4	100.0%	0.0%	2,900	870	3,770	0	0	4	3	0	0.0%
恵泉女子学園大学	4	75.0%	0.0%	12,000	3,600	15,600	1	1	2	1	0	0.0%
国際仏教学大学院大学	4	75.0%	0.0%	5,800	1,740	7,540	0	1	2	3	1	33.3%
事業創造大学院大学	4	50.0%	0.0%	4,500	1,350	5,850	0	0	2	9	2	22.2%
桜花学園大学	4	50.0%	0.0%	3,300	990	4,290	0	0	4	4	1	25.0%
名古屋産業大学	4	25.0%	0.0%	3,500	1,050	4,550	0	0	3	4	2	50.0%
名古屋産業大学	4	25.0%	0.0%	3,500	1,050	4,550	0	0	3	4	2	50.0%
四日市大学	4	50.0%	25.0%	2,700	810	3,510	0	0	2	13	2	15.4%
京都美術工芸大学	4	0.0%	25.0%	2,000	600	2,600	0	0	2	5	0	0.0%
大阪国際大学	4	50.0%	0.0%	3,0.								

機関名	新規＋継続						備考					
	採択件数 (件)	女性比率 (%)	40歳未満 比率(%)	直接経費 (千円)	間接経費 (千円)	合計 (千円)	基盤研究の件数(件)			新規応募 件数(件)	新規採択 件数(件)	新規採択 率(%)
							基盤 研究A	基盤 研究B	基盤 研究C			
大阪行岡医療大学	4	25.0%	50.0%	3,000	900	3,900	0	0	3	5	0	0.0%
芦屋大学	4	50.0%	0.0%	5,200	1,560	6,760	0	1	3	12	1	8.3%
鳥取看護大学	4	100.0%	25.0%	2,500	750	3,250	0	0	4	7	2	28.6%
エリザベト音楽大学	4	75.0%	25.0%	3,900	1,170	5,070	0	0	3	2	1	50.0%
高松大学	4	50.0%	0.0%	11,100	3,330	14,430	0	2	1	3	1	33.3%
高知学園大学	4	25.0%	0.0%	3,700	1,110	4,810	0	0	4	6	2	33.3%
活水女子大学	4	25.0%	25.0%	3,600	1,080	4,680	0	0	3	9	1	11.1%
九州ルーテル学院大学	4	0.0%	0.0%	1,900	570	2,470	0	0	4	6	0	0.0%
帝京短期大学	4	75.0%	0.0%	3,800	1,140	4,940	0	0	4	3	1	33.3%
岐阜市立女子短期大学	4	50.0%	0.0%	4,100	1,230	5,330	0	0	3	10	1	10.0%
中部学院大学短期大学部	4	75.0%	50.0%	4,000	1,200	5,200	0	0	3	6	2	33.3%
名古屋女子大学短期大学部	4	100.0%	0.0%	5,800	1,740	7,540	0	0	4	7	2	28.6%
京都光華女子大学短期大学部	4	75.0%	0.0%	4,200	1,260	5,460	0	0	2	4	2	50.0%
近畿大学工業高等専門学校	4	25.0%	0.0%	3,400	1,020	4,420	0	0	4	18	1	5.6%
公益財団法人佐々木研究所	4	25.0%	0.0%	7,500	2,250	9,750	0	1	3	4	1	25.0%
公益財団法人山階鳥類研究所	4	0.0%	0.0%	6,000	1,800	7,800	0	1	3	4	1	25.0%
公益財団法人中村元東方研究所	4	50.0%	0.0%	4,500	1,350	5,850	0	0	3	6	1	16.7%
公益財団法人アジア成長研究所	4	50.0%	25.0%	4,900	1,470	6,370	0	0	3	11	4	36.4%
秋田県立循環器・脳脊髄センター(研究所)	4	0.0%	0.0%	3,600	1,080	4,680	0	0	3	2	0	0.0%
大学共同利用機関法人自然科学研究機構(岡崎共通研究施設)	4	0.0%	0.0%	16,000	4,800	20,800	0	1	1	1	1	100.0%
公益財団法人朝日生命成人病研究所	4	25.0%	50.0%	5,500	1,650	7,150	0	0	3	3	2	66.7%
独立行政法人国立病院機構東京病院(臨床研究部)	4	25.0%	0.0%	6,300	1,890	8,190	0	0	3	2	2	100.0%
独立行政法人国立病院機構(相模原病院臨床研究センター)	4	25.0%	0.0%	4,300	1,290	5,590	0	0	4	12	2	16.7%
地方独立行政法人東京都立病院機構東京都立神経病院(臨床研究室)	4	25.0%	0.0%	2,800	840	3,640	0	0	3	5	1	20.0%
東京都健康安全研究センター	4	0.0%	25.0%	3,900	1,170	5,070	0	0	2	0	0	0.0%
防衛研究所	4	25.0%	25.0%	7,200	2,160	9,360	0	1	1	3	2	66.7%
一般財団法人日本環境衛生センターアジア大気汚染研究センター	4	25.0%	50.0%	5,200	1,560	6,760	0	1	3	4	1	25.0%
富山県衛生研究所	4	0.0%	0.0%	5,000	1,500	6,500	0	0	4	8	2	25.0%
山梨県立博物館	4	25.0%	50.0%	3,500	1,050	4,550	0	0	4	4	1	25.0%
一般社団法人コミュニティヘルス研究機構	4	25.0%	0.0%	11,300	3,390	14,690	0	3	0	0	0	0.0%
滋賀県琵琶湖環境科学研究所	4	0.0%	25.0%	8,800	2,640	11,440	0	1	2	2	0	0.0%
独立行政法人国立文化財機構京都国立博物館	4	75.0%	25.0%	5,600	1,680	7,280	1	0	2	6	1	16.7%
一般社団法人NeuroPiano(研究開発部)	4	25.0%	75.0%	14,100	4,230	18,330	0	2	0	1	1	100.0%
公益財団法人大和文華館	4	50.0%	25.0%	3,000	900	3,900	0	0	4	3	2	66.7%
兵庫県立人と自然の博物館	4	25.0%	75.0%	5,300	1,590	6,890	0	1	1	2	0	0.0%
日本赤十字社和歌山医療センター(臨床研究センター)	4	50.0%	25.0%	3,200	960	4,160	0	0	4	3	2	66.7%
独立行政法人国立病院機構鹿児島医療センター(臨床研究部)	4	25.0%	0.0%	6,000	1,800	7,800	0	0	4	4	2	50.0%
協同乳業株式会社研究所	4	25.0%	50.0%	12,100	3,630	15,730	0	0	0	5	2	40.0%
富士通株式会社(富士通研究所))	4	0.0%	100.0%	4,100	1,230	5,330	0	0	1	2	1	50.0%
浜松ホトニクス株式会社	4	0.0%	25.0%	2,700	810	3,510	0	0	3	3	1	33.3%
三栄市立大学	3	33.3%	33.3%	3,500	1,050	4,550	0	0	2	5	1	20.0%
弘前医療福祉大学	3	66.7%	0.0%	2,000	600	2,600	0	0	3	3	0	0.0%
岩手保健医療大学	3	66.7%	0.0%	3,600	1,080	4,680	0	1	2	1	0	0.0%
東北生活文化大学	3	66.7%	33.3%	4,600	1,380	5,980	0	0	1	3	2	66.7%
東北文科大学	3	66.7%	33.3%	3,600	1,080	4,680	0	1	1	3	2	66.7%
福島学院大学	3	0.0%	33.3%	6,900	2,070	8,970	0	1	1	3	0	0.0%
作新学院大学	3	33.3%	0.0%	2,800	840	3,640	0	0	2	8	0	0.0%
共愛学園前橋国際大学	3	100.0%	66.7%	2,900	870	3,770	0	0	2	5	2	40.0%
高崎商科大学	3	66.7%	0.0%	3,000	900	3,900	0	0	3	4	2	50.0%
育英大学	3	33.3%	33.3%	2,100	630	2,730	0	0	2	5	1	20.0%
平成国際大学	3	0.0%	0.0%	1,700	510	2,210	0	0	3	11	0	0.0%
共栄大学	3	33.3%	33.3%	1,300	390	1,690	0	0	3	6	0	0.0%
浦和大学	3	0.0%	0.0%	1,800	540	2,340	0	0	3	2	0	0.0%
東京女子体育大学	3	33.3%	66.7%	1,300	390	1,690	0	0	1	4	0	0.0%
文化学園大学	3	66.7%	0.0%	2,900	870	3,770	0	0	3	4	1	25.0%
昭和音楽大学	3	66.7%	0.0%	2,800	840	3,640	0	0	2	6	0	0.0%
嘉悦大学	3	0.0%	0.0%	3,000	900	3,900	0	0	2	12	0	0.0%
サイバー大学	3	33.3%	33.3%	1,900	570	2,470	0	0	2	4	1	25.0%
東京医療学院大学	3	100.0%	0.0%	2,600	780	3,380	0	0	3	9	1	11.1%
社会構想大学院大学	3	33.3%	66.7%	2,600	780	3,380	0	0	1	2	0	0.0%
東京国際工科専門職大学	3	33.3%	66.7%	3,700	1,110	4,810	0	0	2	10	1	10.0%
敬和学園大学	3	33.3%	0.0%	1,700	510	2,210	0	0	3	4	1	25.0%
新潟リハビリテーション大学	3	33.3%	0.0%	2,900	870	3,770	0	0	2	4	0	0.0%
長野保健医療大学	3	0.0%	33.3%	2,500	750	3,250	0	0	0	2	0	0.0%
愛知みずほ大学	3	33.3%	33.3%	3,100	930	4,030	0	0	2	4	1	25.0%
名古屋文理大学	3	33.3%	100.0%	2,000	600	2,600	0	0	1	4	2	50.0%
愛知医療学院大学	3	0.0%	0.0%	3,800	1,140	4,940	0	0	3	5	1	20.0%
鈴鹿大学	3	66.7%	0.0%	4,000	1,200	5,200	0	1	2	5	1	20.0%
四日市看護医療大学	3	66.7%	0.0%	2,000	600	2,600	0	0	3	9	1	11.1%
びわこ学院大学	3	33.3%	33.3%	3,100	930	4,030	0	0	2	6	0	0.0%
京都情報大学院大学	3	0.0%	0.0%	2,800	840	3,640	0	0	2	6	0	0.0%
京都華頂大学	3	100.0%	33.3%	2,500	750	3,250	0	0	1	5	1	20.0%
京都看護大学	3	100.0%	0.0%	3,500	1,050	4,550	0	0	2	6	2	33.3%
帝塚山学院大学	3	66.7%	33.3%	3,700	1,110	4,810	0	0	2	10	0	0.0%
太成学院大学	3	100.0%	0.0%	1,600	480	2,080	0	0	2	3	1	33.3%
大阪女学院大学	3	66.7%	0.0%	1,300	390	1,690	0	0	2	6	1	16.7%
関西看護医療大学	3	100.0%	33.3%	3,300	990	4,290	0	0	3	2	1	50.0%
中国学園大学	3	66.7%	0.0%	3,700	1,110	4,810	0	0	3	8	1	12.5%
岡山医療専門職大学	3	0.0%	33.3%	3,300	990	4,290	0	0	2	2	1	50.0%
宇部フロンティア大学	3	33.3%	33.3%	2,700	810	3,510	0	0	1	5	1	20.0%
山口学芸大学	3	33.3%	33.3%	3,300	990	4,290	0	0	2	5	2	40.0%
高知リハビリテーション専門職大学	3	0.0%	0.0%	2,600	780	3,380	0	0	1	8	2	25.0%
九州国際大学	3	33.3%	66.7%	4,300	1,290	5,590	0	1	1	8	1	12.5%
福岡女学院大学	3	0.0%	33.3%	2,100	630	2,730	0	0	3	6	1	16.7%
長崎外国語大学	3	66.7%	66.7%	3,500	1,050	4,550	0	0	0	9	2	22.2%
鎮西学院大学	3	66.7%	0.0%	2,100	630	2,730	0	0	3	7	1	14.3%
北星学園大学短期大学部	3	66.7%	0.0%	2,000	600	2,600	0	0	3	2	0	0.0%
北海道武蔵女子短期大学	3	33.3%	66.7%	2,100	630	2,730	0	0	2	2	0	0.0%
山形県立米沢女子短期大学	3	0.0%	66.7%	1,700	510	2,210	0	0	2	6	1	16.7%
川口短期大学	3	100.0%	0.0%	1,200	360	1,560	0	0	3	3	0	0.0%
聖徳大学短期大学部	3	33.3%	0.0%	1,200	360	1,560	0	0	2	2	1	50.0%
大妻女子大学短期大学部	3	100.0%	0.0%	3,200	960	4,160	0	0	3	0	0	0.0%
日本大学短期大学部	3	0.0%	33.3%	2,500	750	3,250	0	0	3	6	1	16.7%
日本歯科大学東京短期大学	3	66.7%	0.0%	4,600	1,380	5,980	0	0	3	14	2	14.3%
日本歯科大学新潟短期大学	3	33.3%	0.0%	1,400	420	1,820	0	0	3	7	0	0.0%
中京学院大学短期大学部	3	0.0%	33.3%	2,900	870	3,770	0	0	3	2	1	50.0%

機関名	新規＋継続						基盤研究の件数(件)			備考		
	採択件数 (件)	女性比率 (%)	40歳未満 比率(%)	直接経費 (千円)	間接経費 (千円)	合計 (千円)	基盤	基盤	基盤	新規応募 件数(件)	新規採択 件数(件)	新規採択 率(%)
							研究A	研究B	研究C			
愛知学院大学短期大学部	3	33.3%	33.3%	3,900	1,170	5,070	0	0	3	7	3	42.9%
びわこ学院大学短期大学部	3	100.0%	33.3%	2,700	810	3,510	0	0	1	2	1	50.0%
龍谷大学短期大学部	3	33.3%	0.0%	1,500	450	1,950	0	0	2	1	0	0.0%
京都経済短期大学	3	33.3%	33.3%	2,800	840	3,640	0	0	2	2	0	0.0%
大阪成蹊短期大学	3	66.7%	33.3%	3,700	1,110	4,810	0	0	2	7	1	14.3%
関西外国語大学短期大学部	3	0.0%	0.0%	2,700	810	3,510	0	0	3	7	0	0.0%
四條畷学園短期大学	3	33.3%	0.0%	1,700	510	2,210	0	0	3	2	1	50.0%
東大阪大学短期大学部	3	33.3%	0.0%	2,100	630	2,730	0	0	3	5	1	20.0%
武庫川女子大学短期大学部	3	100.0%	0.0%	2,000	600	2,600	0	0	3	3	1	33.3%
奈良佐保短期大学	3	100.0%	0.0%	2,400	720	3,120	0	0	3	0	0	0.0%
鳥根県立大学短期大学部	3	33.3%	33.3%	2,300	690	2,990	0	0	1	1	0	0.0%
山陽学園短期大学	3	100.0%	66.7%	3,400	1,020	4,420	0	0	1	2	1	50.0%
高知学園短期大学	3	33.3%	0.0%	2,400	720	3,120	0	0	2	3	2	66.7%
西九州大学短期大学部	3	33.3%	33.3%	2,700	810	3,510	0	0	2	7	2	28.6%
別府大学短期大学部	3	66.7%	66.7%	2,800	840	3,640	0	0	3	5	1	20.0%
サレジオ工業高等専門学校	3	0.0%	33.3%	4,000	1,200	5,200	0	0	3	6	2	33.3%
大島商船高等専門学校	3	0.0%	33.3%	2,500	750	3,250	0	0	2	22	0	0.0%
公益財団法人電磁材料研究所	3	0.0%	0.0%	18,500	5,550	24,050	1	1	1	3	1	33.3%
(財)古代オリエント博物館	3	66.7%	33.3%	4,900	1,470	6,370	0	1	0	1	0	0.0%
公益財団法人目黒寄生虫館	3	0.0%	33.3%	8,300	2,490	10,790	0	1	1	3	2	66.7%
公益財団法人名古屋産業科学研究所	3	0.0%	0.0%	2,500	750	3,250	0	0	3	2	1	50.0%
公益財団法人ルイ・バスターール医学研究センター	3	0.0%	0.0%	3,600	1,080	4,680	0	0	2	2	1	50.0%
群馬県衛生環境研究所	3	33.3%	0.0%	3,600	1,080	4,680	0	0	3	5	1	20.0%
地方独立行政法人埼玉県立病院機構埼玉県立小児医療センター(臨床研究部)	3	33.3%	33.3%	3,100	930	4,030	0	0	1	2	1	50.0%
独立行政法人国立病院機構千葉医療センター千葉東病院(臨床研究部)	3	0.0%	0.0%	3,200	960	4,160	0	0	3	1	1	100.0%
公益財団法人鉄道総合技術研究所	3	33.3%	66.7%	5,900	1,770	7,670	0	0	2	2	2	100.0%
公益財団法人後藤・安田記念東京都市研究所(研究部)	3	66.7%	66.7%	2,800	840	3,640	0	0	1	2	2	100.0%
国際連合大学サステイナビリティ高等研究所	3	66.7%	33.3%	8,700	2,610	11,310	0	2	0	4	0	0.0%
横須賀市自然・人文博物館	3	0.0%	0.0%	1,800	540	2,340	0	0	3	4	1	25.0%
神奈川県温泉地学研究所	3	33.3%	66.7%	7,800	2,340	10,140	1	0	0	1	0	0.0%
財務省財務総合政策研究所(総務研究部)	3	0.0%	66.7%	2,100	630	2,730	0	0	1	1	1	100.0%
独立行政法人国際協力機構(緒方貞子平和開発研究所)	3	66.7%	0.0%	3,700	1,110	4,810	0	1	1	3	1	33.3%
一般社団法人次世代看護教育研究所	3	66.7%	66.7%	3,400	1,020	4,420	0	0	2	1	1	100.0%
一般社団法人AIM医学研究所	3	66.7%	66.7%	6,300	1,890	8,190	0	1	1	6	2	33.3%
富山県産業技術研究開発センター	3	0.0%	0.0%	3,700	1,110	4,810	0	0	3	4	2	50.0%
富山県薬事総合研究開発センター	3	33.3%	33.3%	3,900	1,170	5,070	0	0	2	4	2	50.0%
独立行政法人国立病院機構(金沢医療センター臨床研究部)	3	0.0%	0.0%	3,100	930	4,030	0	0	3	1	1	100.0%
長野県工科短期大学校	3	0.0%	0.0%	3,300	990	4,290	0	0	3	3	1	33.3%
地方独立行政法人長野県立病院機構 長野県立こども病院(生命科学研究センター)	3	33.3%	0.0%	2,300	690	2,990	0	0	3	4	0	0.0%
独立行政法人国立病院機構(静岡・てんかん神経医療センター臨床研究部)	3	0.0%	0.0%	3,500	1,050	4,550	0	0	3	1	0	0.0%
静岡県工業技術研究所	3	33.3%	100.0%	1,800	540	2,340	0	0	1	3	0	0.0%
ふじのくに地球環境史ミュージアム	3	0.0%	33.3%	3,000	900	3,900	0	0	2	4	0	0.0%
京都市動物園	3	66.7%	33.3%	8,500	2,550	11,050	0	3	0	1	0	0.0%
独立行政法人国立病院機構近畿中央呼吸器センター	3	0.0%	0.0%	2,900	870	3,770	0	0	2	6	0	0.0%
独立行政法人国立病院機構大阪刀根山医療センター(臨床研究部)	3	33.3%	0.0%	3,800	1,140	4,940	0	0	3	2	1	50.0%
地方独立行政法人大阪市民病院機構大阪市立総合医療センター(臨床研究センター)	3	0.0%	33.3%	3,300	990	4,290	0	0	2	1	0	0.0%
地方独立行政法人大阪府立病院機構大阪精神医療センター(こころの科学リサーチセンター)	3	66.7%	0.0%	4,300	1,290	5,590	0	0	2	1	1	100.0%
公益財団法人ひょうご震災記念21世紀研究機構	3	100.0%	33.3%	2,600	780	3,380	0	0	2	6	0	0.0%
兵庫県立福祉のまちづくり研究所	3	0.0%	66.7%	3,300	990	4,290	0	0	2	2	0	0.0%
兵庫県立尼崎総合医療センター(研究部)	3	33.3%	0.0%	2,700	810	3,510	0	0	2	8	3	37.5%
地方独立行政法人神戸市民病院機構神戸市立神戸アイセンター病院(診療部、研究センター)	3	33.3%	0.0%	8,400	2,520	10,920	0	1	2	4	2	50.0%
公益財団法人大原記念倉敷中央医療機構(臨床医学研究所 臨床医学研究開発部)	3	0.0%	33.3%	5,300	1,590	6,890	0	0	2	3	1	33.3%
徳島県立博物館	3	0.0%	66.7%	1,900	570	2,470	0	0	1	0	0	0.0%
独立行政法人労働者健康安全機構総合せき損センター(研究部)	3	0.0%	33.3%	4,400	1,320	5,720	0	0	2	3	2	66.7%
公益財団法人佐賀県産業振興機構(佐賀県産業イノベーションセンター産業振興部研究開発振興課、九州シンクロtron光研究センター)	3	0.0%	0.0%	13,900	4,170	18,070	1	0	2	2	1	50.0%
独立行政法人国立病院機構肥前精神医療センター(臨床研究部)	3	33.3%	0.0%	3,300	990	4,290	0	0	3	1	1	100.0%
地方独立行政法人佐賀県医療センター好生館(総合臨床研究所)	3	0.0%	0.0%	2,700	810	3,510	0	0	3	4	0	0.0%
医療法人徳洲会札幌東徳洲会病院医学研究所	3	0.0%	66.7%	3,900	1,170	5,070	0	0	1	5	1	20.0%
三菱電機株式会社開発本部	3	0.0%	100.0%	2,900	870	3,770	0	0	0	2	2	100.0%
特定非営利活動法人日本スペースガード協会(スペースガード研究センター)	3	0.0%	0.0%	2,500	750	3,250	0	0	3	2	1	50.0%
アニコム先進医療研究所株式会社(研究開発課)	3	33.3%	100.0%	2,800	840	3,640	0	0	0	1	0	0.0%
株式会社アラヤ(研究開発部)	3	0.0%	100.0%	6,200	1,860	8,060	0	0	0	2	0	0.0%
クラスター株式会社(メタバース研究所)	3	0.0%	100.0%	12,200	3,660	15,860	0	2	0	2	2	100.0%
社会医療法人厚生会 中部国際医療センター(研究支援センター)	3	0.0%	33.3%	3,200	960	4,160	0	0	2	4	0	0.0%
認定NPO法人量子化学研究協会	3	0.0%	0.0%	8,200	2,460	10,660	0	2	1	1	1	100.0%
東北農林専門職大学	2	0.0%	0.0%	1,700	510	2,210	0	0	2	4	0	0.0%
長岡造形大学	2	50.0%	0.0%	1,900	570	2,470	0	0	2	2	0	0.0%
情報科学芸術大学院大学	2	0.0%	0.0%	2,500	750	3,250	0	0	2	1	0	0.0%
尾道市立大学	2	50.0%	50.0%	700	210	910	0	1	1	17	1	5.9%
星槎道都大学	2	100.0%	0.0%	1,700	510	2,210	0	0	2	4	0	0.0%
育英館大学	2	0.0%	0.0%	1,800	540	2,340	0	0	1	4	1	25.0%
札幌大谷大学	2	0.0%	50.0%	1,700	510	2,210	0	0	1	2	0	0.0%
札幌保健医療大学	2	50.0%	0.0%	1,300	390	1,690	0	0	2	6	0	0.0%
北海道武蔵女子大学	2	100.0%	50.0%	2,300	690	2,990	0	0	1	3	1	33.3%
八戸学院大学	2	50.0%	0.0%	900	270	1,170	0	0	2	3	0	0.0%
桐生大学	2	100.0%	0.0%	2,400	720	3,120	0	0	2	6	1	16.7%
日本保健医療大学	2	0.0%	50.0%	1,400	420	1,820	0	0	1	4	0	0.0%
清和大学	2	0.0%	50.0%	1,500	450	1,950	0	0	2	1	0	0.0%
学校法人 SBC 東京医療大学	2	0.0%	100.0%	500	150	650	0	0	0	3	0	0.0%
東京純心大学	2	50.0%	0.0%	1,200	360	1,560	0	0	2	4	0	0.0%

機関名	新規＋継続						基盤研究の件数(件)			備考		
	採択件数 (件)	女性比率 (%)	40歳未満 比率(%)	直接経費 (千円)	間接経費 (千円)	合計 (千円)	基盤	基盤	基盤	新規応募 件数(件)	新規採択 件数(件)	新規採択 率(%)
							研究A	研究B	研究C			
八洲学園大学	2	50.0%	100.0%	1,200	360	1,560	0	0	0	2	0	0.0%
横浜美術大学	2	100.0%	50.0%	3,400	1,020	4,420	0	1	0	3	1	33.3%
日本映画大学	2	100.0%	0.0%	5,100	1,530	6,630	0	1	1	4	1	25.0%
グローバルBiz専門職大学	2	0.0%	0.0%	3,100	930	4,030	0	0	2	3	2	66.7%
ビューティ&ウェルネス専門職大学	2	50.0%	0.0%	4,600	1,380	5,980	0	1	1	0	0	0.0%
デジタルハリウッド大学	2	50.0%	50.0%	2,900	870	3,770	0	0	2	2	2	100.0%
ヤマザキ動物看護大学	2	100.0%	0.0%	1,100	330	1,430	0	0	2	1	0	0.0%
新潟産業大学	2	0.0%	0.0%	1,700	510	2,210	0	0	2	8	0	0.0%
山梨英和大学	2	50.0%	0.0%	800	240	1,040	0	0	2	0	0	0.0%
岐阜協立大学	2	50.0%	50.0%	1,200	360	1,560	0	0	1	5	0	0.0%
岐阜女子大学	2	50.0%	0.0%	1,500	450	1,950	0	0	2	8	1	12.5%
静岡英和学院大学	2	50.0%	50.0%	1,400	420	1,820	0	0	1	2	1	50.0%
静岡福祉大学	2	50.0%	50.0%	1,500	450	1,950	0	0	0	5	0	0.0%
浜松学院大学	2	100.0%	0.0%	2,000	600	2,600	0	0	2	6	1	16.7%
光産業創成大学院大学	2	0.0%	0.0%	4,100	1,230	5,330	0	1	1	1	0	0.0%
愛知学泉大学	2	50.0%	50.0%	2,200	660	2,860	0	0	1	5	1	20.0%
名古屋音楽大学	2	100.0%	0.0%	2,600	780	3,380	0	0	1	4	1	25.0%
嵯峨美術大学	2	100.0%	0.0%	7,200	2,160	9,360	0	0	1	2	0	0.0%
東大阪大学	2	100.0%	0.0%	2,000	600	2,600	0	0	2	1	1	100.0%
神戸医療未来大学	2	0.0%	50.0%	1,700	510	2,210	0	0	1	5	1	20.0%
和歌山信愛大学	2	50.0%	0.0%	1,500	450	1,950	0	0	2	1	1	100.0%
岡山商科大学	2	0.0%	50.0%	1,500	450	1,950	0	0	1	7	0	0.0%
くらしき作陽大学	2	50.0%	50.0%	1,800	540	2,340	0	0	2	1	0	0.0%
美作大学	2	100.0%	0.0%	2,000	600	2,600	0	0	2	2	1	50.0%
至誠館大学	2	0.0%	50.0%	1,900	570	2,470	0	0	2	5	1	20.0%
函館大谷短期大学	2	0.0%	0.0%	800	240	1,040	0	0	1	1	0	0.0%
旭川市立大学短期大学部	2	50.0%	50.0%	2,200	660	2,860	0	0	1	3	1	33.3%
仙台青葉学院短期大学	2	50.0%	0.0%	1,700	510	2,210	0	0	1	8	0	0.0%
東北文教大学短期大学部	2	0.0%	100.0%	1,600	480	2,080	0	0	1	0	0	0.0%
福島学院大学短期大学部	2	50.0%	100.0%	2,000	600	2,600	0	0	1	1	1	100.0%
茨城女子短期大学	2	100.0%	0.0%	1,700	510	2,210	0	0	1	0	0	0.0%
作新学院大学女子短期大学部	2	100.0%	50.0%	1,900	570	2,470	0	0	1	4	2	50.0%
白梅学園短期大学	2	100.0%	0.0%	2,300	690	2,990	0	0	2	2	1	50.0%
星美学園短期大学	2	100.0%	100.0%	300	90	390	0	0	2	0	0	0.0%
新渡戸文化短期大学	2	50.0%	0.0%	2,400	720	3,120	0	0	2	0	0	0.0%
東京立正短期大学	2	100.0%	0.0%	1,600	480	2,080	0	0	2	0	0	0.0%
東京家政大学短期大学部	2	0.0%	50.0%	2,600	780	3,380	0	0	1	2	1	50.0%
鶴見大学短期大学部	2	100.0%	0.0%	2,900	870	3,770	0	0	2	2	1	50.0%
東京歯科大学短期大学	2	100.0%	50.0%	900	270	1,170	0	0	1	2	0	0.0%
金城大学短期大学部	2	0.0%	0.0%	2,300	690	2,990	0	0	2	2	1	50.0%
大月短期大学	2	0.0%	0.0%	1,500	450	1,950	0	0	2	5	1	20.0%
山梨学院短期大学	2	50.0%	100.0%	1,200	360	1,560	0	0	0	3	0	0.0%
大垣女子短期大学	2	0.0%	50.0%	2,200	660	2,860	0	0	1	0	0	0.0%
常葉大学短期大学部	2	0.0%	100.0%	1,500	450	1,950	0	0	0	4	0	0.0%
岡崎女子短期大学	2	50.0%	100.0%	1,700	510	2,210	0	0	2	1	0	0.0%
愛知大学短期大学部	2	50.0%	0.0%	1,300	390	1,690	0	0	2	0	0	0.0%
三重短期大学	2	50.0%	100.0%	2,500	750	3,250	0	0	1	2	0	0.0%
嵯峨美術短期大学	2	100.0%	0.0%	3,400	1,020	4,420	0	0	1	1	0	0.0%
大阪キリスト教短期大学	2	100.0%	50.0%	1,900	570	2,470	0	0	2	4	1	25.0%
神戸女子短期大学	2	50.0%	0.0%	2,200	660	2,860	0	0	2	1	0	0.0%
産業技術短期大学	2	0.0%	50.0%	11,200	3,360	14,560	0	1	1	3	2	66.7%
就実短期大学	2	50.0%	0.0%	1,300	390	1,690	0	0	1	6	0	0.0%
山陽女子短期大学	2	0.0%	0.0%	2,500	750	3,250	0	0	2	3	1	33.3%
九州女子短期大学	2	50.0%	0.0%	1,200	360	1,560	0	0	2	4	0	0.0%
近畿大学九州短期大学	2	0.0%	50.0%	2,500	750	3,250	0	0	2	3	1	33.3%
福岡工業大学短期大学部	2	0.0%	50.0%	1,700	510	2,210	0	0	1	4	0	0.0%
鹿児島女子短期大学	2	100.0%	50.0%	1,200	360	1,560	0	0	1	8	0	0.0%
公益財団法人三井文庫	2	0.0%	50.0%	1,700	510	2,210	0	0	1	1	0	0.0%
公益財団法人乙卯研究所	2	0.0%	50.0%	2,900	870	3,770	0	0	1	3	1	33.3%
一般財団法人生産開発科学研究所	2	100.0%	0.0%	3,000	900	3,900	0	1	1	1	0	0.0%
公益社団法人部落問題研究所	2	0.0%	0.0%	3,000	900	3,900	0	1	1	1	0	0.0%
北海道立衛生研究所	2	50.0%	100.0%	2,000	600	2,600	0	0	0	2	0	0.0%
公益社団法人函館市医師会函館市医師会看護・リハビリテーション学院(生体医工学研究センター)	2	0.0%	50.0%	2,400	720	3,120	0	0	1	1	1	100.0%
秋田県産業技術センター	2	0.0%	0.0%	2,100	630	2,730	0	0	2	0	0	0.0%
秋田県総合食品研究センター	2	50.0%	50.0%	1,000	300	1,300	0	0	0	0	0	0.0%
茨城県立こども病院(小児医療・がん研究センター)	2	0.0%	0.0%	1,700	510	2,210	0	0	1	0	0	0.0%
一般社団法人プラズマ化学生物学研究所	2	0.0%	0.0%	2,400	720	3,120	0	0	2	3	1	33.3%
地方独立行政法人栃木県立がんセンター(研究所)	2	0.0%	100.0%	3,100	930	4,030	0	0	0	7	0	0.0%
独立行政法人国立病院機構高崎総合医療センター(臨床研究部)	2	0.0%	0.0%	2,200	660	2,860	0	0	1	0	0	0.0%
独立行政法人国立病院機構埼玉病院(臨床研究部)	2	50.0%	0.0%	1,800	540	2,340	0	0	1	1	0	0.0%
埼玉県産業技術総合センター	2	0.0%	50.0%	2,800	840	3,640	0	0	2	3	2	66.7%
文部科学省科学技術・学術政策研究所	2	50.0%	0.0%	2,000	600	2,600	0	0	2	2	1	50.0%
総務省消防庁消防大学校(消防研究センター)	2	0.0%	50.0%	1,400	420	1,820	0	0	1	0	0	0.0%
地方独立行政法人東京都立病院機構 東京都立小児総合医療センター(臨床研究部)	2	0.0%	50.0%	2,600	780	3,380	0	0	2	3	1	33.3%
独立行政法人国立病院機構本部(総合研究センター)	2	50.0%	50.0%	1,600	480	2,080	0	0	1	1	1	100.0%
神奈川県衛生研究所	2	0.0%	0.0%	2,100	630	2,730	0	0	1	3	1	33.3%
神奈川県立金沢文庫	2	50.0%	100.0%	2,000	600	2,600	0	0	0	3	1	33.3%
公益財団法人医療科学研究所	2	50.0%	100.0%	1,200	360	1,560	0	0	0	1	0	0.0%
公益財団法人日本スポーツ協会(スポーツ科学研究室)	2	0.0%	50.0%	1,900	570	2,470	0	0	1	1	1	100.0%
新潟県立歴史博物館	2	0.0%	0.0%	2,100	630	2,730	0	0	1	9	0	0.0%
福井県里山星海湖研究所	2	0.0%	0.0%	6,300	1,890	8,190	0	1	1	3	2	66.7%
地方独立行政法人静岡県立病院機構静岡県立総合病院(救急診療部、循環器病診療部、がん診療部、臨床診療部、手術部、集中治療センター、放射線部、病理学部、検査部、診療支援部、教育研修部、薬剤部、看護部、リサーチサポートセンター)	2	0.0%	0.0%	900	270	1,170	0	0	1	5	1	20.0%
独立行政法人国立病院機構東名古屋病院(臨床研究部)	2	50.0%	0.0%	2,400	720	3,120	0	0	2	0	0	0.0%
あいち小児保健医療総合センター(臨床研究室)	2	0.0%	50.0%	1,400	420	1,820	0	0	0	7	0	0.0%
日本赤十字社愛知医療センター名古屋第二病院(臨床研究推進センター)	2	0.0%	50.0%	2,600	780	3,380	0	0	2	1	0	0.0%
神戸市健康科学研究所	2	50.0%	0.0%	2,200	660	2,860	0	0	2	4	0	0.0%
公益財団法人 黒川古文化研究所	2	0.0%	50.0%	3,900	1,170	5,070	0	1	1	2	1	50.0%



機関名	新規＋継続							備考				
	採択件数 (件)	女性比率 (%)	40歳未満 比率(%)	直接経費 (千円)	間接経費 (千円)	合計 (千円)	基盤研究の件数(件)			新規応募 件数(件)	新規採択 件数(件)	新規採択 率(%)
							基盤 研究A	基盤 研究B	基盤 研究C			
兵庫県立工業技術センター	2	0.0%	0.0%	2,200	660	2,860	0	0	2	4	0	0.0%
独立行政法人国立病院機構南和歌山医療センター(臨床研究部)	2	50.0%	50.0%	3,700	1,110	4,810	0	0	1	2	1	50.0%
和歌山県立博物館	2	50.0%	50.0%	500	150	650	0	0	0	0	0	0.0%
和歌山県工業技術センター	2	0.0%	0.0%	2,500	750	3,250	0	0	2	1	1	100.0%
独立行政法人酒類総合研究所	2	0.0%	0.0%	1,600	480	2,080	0	0	2	2	0	0.0%
独立行政法人国立病院機構専門医療センター(臨床研究部)	2	0.0%	0.0%	3,600	1,080	4,680	0	0	2	2	1	50.0%
独立行政法人国立病院機構とくしま医療センター西病院(臨床研究部)	2	50.0%	0.0%	9,600	2,880	12,480	0	2	0	2	1	50.0%
一般財団法人平成学術振興財団(平成医療福祉グループ総合研究所)	2	50.0%	0.0%	1,900	570	2,470	0	0	1	2	2	100.0%
独立行政法人国立病院機構四国こどもとわたしの医療センター(臨床研究部(成育)、臨	2	50.0%	0.0%	1,700	510	2,210	0	0	2	3	1	33.3%
独立行政法人国立病院機構四国がんセンター(臨床研究センター)	2	100.0%	0.0%	1,200	360	1,560	0	0	2	1	0	0.0%
地方独立行政法人福岡市立病院機構福岡市立こども病院(臨床研究部)	2	0.0%	0.0%	2,100	630	2,730	0	0	1	1	0	0.0%
公立学校共済組合九州中央病院(臨床研究センター)	2	0.0%	50.0%	2,200	660	2,860	0	0	1	3	1	33.3%
リンクメッド株式会社	2	100.0%	50.0%	3,600	1,080	4,680	0	0	1	4	2	50.0%
鹿島建設株式会社(技術研究所)	2	0.0%	50.0%	2,300	690	2,990	0	0	1	2	1	50.0%
株式会社ソニーコンピュータサイエンス研究所(Research Lab.)	2	50.0%	0.0%	32,000	9,600	41,600	0	0	0	3	1	33.3%
株式会社サイバーエージェント(AI事業本部 AI Lab)	2	0.0%	100.0%	700	210	910	0	0	0	1	1	100.0%
セントラル硝子株式会社(New-STEP研究所事業開発グループ 湘南リサーチセ	2	0.0%	50.0%	1,800	540	2,340	0	0	1	0	0	0.0%
LocationMind 株式会社(Research & Development D	2	0.0%	100.0%	2,400	720	3,120	0	0	0	10	2	20.0%
株式会社ベネッセコーポレーション	2	50.0%	50.0%	1,600	480	2,080	0	0	0	1	0	0.0%
株式会社豊田中央研究所	2	0.0%	50.0%	5,600	1,680	7,280	0	1	0	3	1	33.3%
リージョナルフィッシュ株式会社(研究開発部)	2	0.0%	50.0%	2,500	750	3,250	0	0	2	0	0	0.0%
社会医療法人愛仁会高槻病院(臨床研究センター)	2	0.0%	50.0%	2,500	750	3,250	0	0	0	2	1	50.0%
医療法人福岡桜十字(桜十字先端リハビリテーションセンター SACRA)	2	0.0%	50.0%	5,500	1,650	7,150	0	0	2	3	2	66.7%
社会医療法人博愛会(臨床研究センター)	2	0.0%	50.0%	2,700	810	3,510	0	0	2	1	1	100.0%
山形県立米沢栄養大学	1	0.0%	0.0%	1,000	300	1,300	0	0	1	6	0	0.0%
函館大学	1	100.0%	0.0%	800	240	1,040	0	0	0	1	1	100.0%
北海商科大学	1	0.0%	0.0%	300	90	390	0	0	1	3	0	0.0%
仙台青葉学院大学	1	100.0%	0.0%	700	210	910	0	0	1	3	0	0.0%
郡山女子大学	1	0.0%	0.0%	800	240	1,040	0	0	1	3	0	0.0%
日本ウェルネススポーツ大学	1	0.0%	0.0%	800	240	1,040	0	0	1	1	0	0.0%
西武文理大学	1	100.0%	0.0%	600	180	780	0	0	1	4	1	25.0%
東京基督教大学	1	100.0%	0.0%	1,100	330	1,430	0	0	0	1	0	0.0%
三育学院大学	1	100.0%	0.0%	800	240	1,040	0	0	1	2	0	0.0%
桐朋学園大学	1	0.0%	0.0%	600	180	780	0	0	1	0	0	0.0%
日本文化大学	1	0.0%	0.0%	1,100	330	1,430	0	0	1	1	0	0.0%
洗足学園音楽大学	1	100.0%	0.0%	1,900	570	2,470	0	0	1	1	1	100.0%
産業能率大学	1	100.0%	0.0%	600	180	780	0	0	0	1	0	0.0%
情報セキュリティ大学院大学	1	100.0%	0.0%	1,400	420	1,820	0	0	1	5	0	0.0%
SBI大学院大学	1	0.0%	0.0%	1,100	330	1,430	0	0	1	1	1	100.0%
LEC東京リーガルマインド大学院大学	1	0.0%	100.0%	900	270	1,170	0	0	0	3	0	0.0%
ビジネス・ブレークスルー大学	1	0.0%	0.0%	1,300	390	1,690	0	0	0	1	0	0.0%
こども教育宝仙大学	1	0.0%	0.0%	600	180	780	0	0	1	2	0	0.0%
情報経営イノベーション専門職大学	1	0.0%	0.0%	1,500	450	1,950	0	0	1	2	0	0.0%
新潟経営大学	1	0.0%	0.0%	700	210	910	0	0	1	3	0	0.0%
高岡法科大学	1	0.0%	0.0%	1,000	300	1,300	0	0	1	4	0	0.0%
桐朋学園大学院大学	1	100.0%	0.0%	700	210	910	0	0	1	1	1	100.0%
松本看護大学	1	100.0%	0.0%	900	270	1,170	0	0	1	6	1	16.7%
名古屋造形大学	1	100.0%	0.0%	1,000	300	1,300	0	0	1	0	0	0.0%
岡崎女子大学	1	0.0%	100.0%	200	60	260	0	0	1	2	0	0.0%
名古屋国際工科専門職大学	1	0.0%	0.0%	2,100	630	2,730	0	0	1	5	0	0.0%
平安女学院大学	1	100.0%	0.0%	700	210	910	0	0	1	3	0	0.0%
種智院大学	1	0.0%	0.0%	1,500	450	1,950	0	0	1	0	0	0.0%
大阪音楽大学	1	100.0%	0.0%	600	180	780	0	0	1	2	0	0.0%
大阪芸術大学	1	0.0%	0.0%	600	180	780	0	0	1	6	1	16.7%
常盤学園大学	1	100.0%	0.0%	900	270	1,170	0	0	1	2	1	50.0%
神戸情報大学院大学	1	0.0%	0.0%	900	270	1,170	0	0	1	3	1	33.3%
和歌山リハビリテーション専門職大学	1	0.0%	0.0%	700	210	910	0	0	0	2	0	0.0%
岡山学院大学	1	0.0%	0.0%	1,300	390	1,690	0	0	1	3	0	0.0%
松山東雲女子大学	1	0.0%	100.0%	1,100	330	1,430	0	0	0	3	1	33.3%
高知健康科学大学	1	0.0%	0.0%	100	30	130	0	0	1	0	0	0.0%
九州情報大学	1	0.0%	0.0%	1,000	300	1,300	0	0	1	9	0	0.0%
九州共済福祉大学	1	0.0%	100.0%	1,100	330	1,430	0	0	0	8	0	0.0%
釧路短期大学	1	100.0%	0.0%	1,400	420	1,820	0	0	1	2	1	50.0%
札幌大谷大学短期大学部	1	0.0%	0.0%	1,100	330	1,430	0	0	0	1	1	100.0%
函館短期大学	1	0.0%	0.0%	1,600	480	2,080	0	0	1	1	1	100.0%
北翔大学短期大学部	1	0.0%	100.0%	1,100	330	1,430	0	0	1	0	0	0.0%
拓殖大学北海道短期大学	1	100.0%	0.0%	800	240	1,040	0	0	0	0	0	0.0%
青森中央短期大学	1	100.0%	0.0%	1,200	360	1,560	0	0	1	1	0	0.0%
岩手県立大学盛岡短期大学部	1	100.0%	0.0%	400	120	520	0	0	1	6	0	0.0%
岩手県立大学宮古短期大学部	1	0.0%	0.0%	900	270	1,170	0	0	1	11	0	0.0%
聖霊女子短期大学	1	0.0%	0.0%	300	90	390	0	0	1	2	0	0.0%
会津大学短期大学部	1	0.0%	0.0%	1,300	390	1,690	0	0	1	5	0	0.0%
常盤短期大学	1	0.0%	0.0%	700	210	910	0	0	1	1	0	0.0%
足利短期大学	1	100.0%	0.0%	1,000	300	1,300	0	0	1	1	0	0.0%
佐野日本大学短期大学	1	100.0%	0.0%	1,300	390	1,690	0	0	1	0	0	0.0%
高崎商科大学短期大学部	1	0.0%	0.0%	700	210	910	0	0	1	0	0	0.0%
東京福祉大学短期大学部	1	100.0%	0.0%	1,400	420	1,820	0	0	1	2	1	50.0%
秋章学園短期大学	1	100.0%	100.0%	300	90	390	0	0	0	0	0	0.0%
埼玉女子短期大学	1	100.0%	0.0%	700	210	910	0	0	1	0	0	0.0%
千葉明德短期大学	1	100.0%	100.0%	2,000	600	2,600	0	0	0	3	1	33.3%
東京経営短期大学	1	100.0%	100.0%	500	150	650	0	0	0	1	0	0.0%
愛国学園短期大学	1	100.0%	100.0%	100	30	130	0	0	1	3	0	0.0%
女子美術大学短期大学部	1	100.0%	0.0%	1,300	390	1,690	0	0	1	1	1	100.0%
フェリス学院短期大学	1	100.0%	0.0%	1,100	330	1,430	0	0	1	1	1	100.0%
東京交通短期大学	1	0.0%	0.0%	1,300	390	1,690	0	0	1	3	1	33.3%
東京女子体育短期大学	1	100.0%	0.0%	400	120	520	0	0	1	2	0	0.0%
東京成徳短期大学	1	100.0%	0.0%	100	30	130	0	0	0	0	0	0.0%
目白大学短期大学部	1	0.0%	100.0%	800	240	1,040	0	0	0	3	1	33.3%
共立女子短期大学	1	100.0%	0.0%	700	210	910	0	0	1	1	0	0.0%
山野美容芸術短期大学	1	0.0%	0.0%	1,100	330	1,430	0	0	1	0	0	0.0%

機関名	新規＋継続									備考		
	採択件数 (件)	女性比率 (%)	40歳未満 比率(%)	直接経費 (千円)	間接経費 (千円)	合計 (千円)	基盤研究の件数(件)					
							基盤 研究A	基盤 研究B	基盤 研究C	新規応募 件数(件)	新規採択 件数(件)	新規採択 率(%)
昭和音楽大学短期大学部	1	0.0%	100.0%	300	90	390	0	0	1	0	0	0.0%
神奈川歯科大学短期大学部	1	100.0%	0.0%	1,100	330	1,430	0	0	1	1	1	100.0%
湖北短期大学	1	100.0%	100.0%	1,100	330	1,430	0	0	1	1	1	100.0%
鎌倉女子大学短期大学部	1	100.0%	0.0%	800	240	1,040	0	0	1	1	1	100.0%
ヤマザキ動物看護専門職短期大学	1	100.0%	100.0%	1,100	330	1,430	0	0	0	1	0	0.0%
新潟中央短期大学	1	100.0%	0.0%	800	240	1,040	0	0	1	0	0	0.0%
新潟青陵大学短期大学部	1	0.0%	0.0%	1,000	300	1,300	0	0	0	3	1	33.3%
明倫短期大学	1	100.0%	0.0%	400	120	520	0	0	1	1	0	0.0%
富山短期大学	1	0.0%	0.0%	600	180	780	0	0	1	5	0	0.0%
金沢星稜大学女子短期大学部	1	100.0%	0.0%	300	90	390	0	0	0	0	0	0.0%
仁愛女子短期大学	1	0.0%	100.0%	800	240	1,040	0	0	1	1	0	0.0%
長野短期大学	1	100.0%	0.0%	1,600	480	2,080	0	0	1	1	1	100.0%
上田女子短期大学	1	100.0%	0.0%	1,200	360	1,560	0	0	1	4	1	25.0%
松本短期大学	1	100.0%	0.0%	600	180	780	0	0	1	1	1	100.0%
清泉女学院短期大学	1	0.0%	0.0%	1,300	390	1,690	0	0	1	3	1	33.3%
信州豊南短期大学	1	0.0%	0.0%	800	240	1,040	0	0	1	0	0	0.0%
佐久大学信州短期大学部	1	100.0%	0.0%	600	180	780	0	0	0	0	0	0.0%
岐阜聖徳学園大学短期大学部	1	100.0%	0.0%	600	180	780	0	0	1	1	0	0.0%
平成医療短期大学	1	0.0%	0.0%	700	210	910	0	0	1	4	0	0.0%
修文大学短期大学部	1	100.0%	0.0%	200	60	260	0	0	1	1	0	0.0%
名古屋短期大学	1	100.0%	0.0%	800	240	1,040	0	0	1	3	0	0.0%
愛知医療学院短期大学	1	100.0%	100.0%	800	240	1,040	0	0	1	7	0	0.0%
鈴鹿大学短期大学部	1	100.0%	0.0%	700	210	910	0	0	1	2	0	0.0%
高田短期大学	1	0.0%	100.0%	1,100	330	1,430	0	0	1	5	1	20.0%
ユマニテク短期大学	1	100.0%	100.0%	600	180	780	0	0	1	2	0	0.0%
池坊短期大学	1	0.0%	100.0%	700	210	910	0	0	0	3	1	33.3%
大阪女学院短期大学	1	0.0%	0.0%	1,200	360	1,560	0	1	0	1	0	0.0%
大手前短期大学	1	0.0%	0.0%	1,100	330	1,430	0	0	1	2	0	0.0%
関西女子短期大学	1	100.0%	0.0%	1,300	390	1,690	0	0	1	0	0	0.0%
四天王寺大学短期大学部	1	100.0%	0.0%	400	120	520	0	0	1	1	1	100.0%
大阪国際大学短期大学部	1	0.0%	0.0%	500	150	650	0	0	1	3	0	0.0%
常磐会短期大学	1	0.0%	0.0%	400	120	520	0	0	1	1	0	0.0%
藍野大学短期大学部	1	100.0%	0.0%	400	120	520	0	0	1	2	0	0.0%
湊川短期大学	1	0.0%	100.0%	400	120	520	0	0	0	0	0	0.0%
鳥取短期大学	1	100.0%	0.0%	500	150	650	0	0	1	2	0	0.0%
中国短期大学	1	0.0%	100.0%	500	150	650	0	0	1	3	0	0.0%
美作大学短期大学部	1	100.0%	0.0%	2,500	750	3,250	0	0	1	1	1	100.0%
比治山大学短期大学部	1	100.0%	0.0%	400	120	520	0	0	1	4	0	0.0%
徳島文理大学短期大学部	1	100.0%	0.0%	1,200	360	1,560	0	0	0	0	0	0.0%
香川短期大学	1	0.0%	0.0%	2,900	870	3,770	0	1	0	1	0	0.0%
せとら観光専門職短期大学	1	0.0%	0.0%	300	90	390	0	0	1	4	0	0.0%
精華女子短期大学	1	100.0%	0.0%	800	240	1,040	0	0	1	0	0	0.0%
西日本短期大学	1	100.0%	100.0%	700	210	910	0	0	1	0	0	0.0%
福岡女子短期大学	1	0.0%	0.0%	1,600	480	2,080	0	0	1	3	0	0.0%
長崎短期大学	1	100.0%	0.0%	900	270	1,170	0	0	1	3	0	0.0%
中九州短期大学	1	100.0%	0.0%	3,300	990	4,290	0	0	1	1	1	100.0%
大分県立芸術文化短期大学	1	0.0%	0.0%	400	120	520	0	0	1	5	1	20.0%
鹿児島純心女子短期大学	1	100.0%	0.0%	0	0	0	0	0	0	1	0	0.0%
神山まるごと高等専門学校	1	0.0%	0.0%	1,100	330	1,430	0	0	0	1	0	0.0%
公益財団法人脳血管研究所	1	0.0%	100.0%	1,000	300	1,300	0	0	0	0	0	0.0%
公益財団法人 研医会	1	0.0%	0.0%	1,000	300	1,300	0	0	1	0	0	0.0%
公益財団法人心臓血管研究所	1	100.0%	0.0%	800	240	1,040	0	0	0	0	0	0.0%
公益財団法人大原記念労働科学研究所	1	100.0%	0.0%	600	180	780	0	0	1	1	0	0.0%
公益財団法人日本モンキーセンター	1	100.0%	0.0%	1,100	330	1,430	0	0	1	3	0	0.0%
公益財団法人応用科学研究所	1	0.0%	0.0%	2,400	720	3,120	0	1	0	1	0	0.0%
(財)蛋白質研究奨励会	1	0.0%	0.0%	1,100	330	1,430	0	0	1	0	0	0.0%
公益財団法人東洋食品研究所	1	0.0%	0.0%	900	270	1,170	0	0	1	0	0	0.0%
独立行政法人国立病院機構北海道がんセンター(臨床研究部)	1	0.0%	100.0%	900	270	1,170	0	0	0	2	1	50.0%
一般社団法人北海道開発技術センター(地域政策研究所)	1	0.0%	0.0%	800	240	1,040	0	0	1	1	0	0.0%
地方独立行政法人青森県産業技術センター	1	0.0%	0.0%	2,100	630	2,730	0	0	1	3	1	33.3%
独立行政法人国立病院機構(仙台医療センター臨床研究部)	1	100.0%	0.0%	600	180	780	0	0	1	0	0	0.0%
独立行政法人国立病院機構仙台西多賀病院(臨床研究部)	1	0.0%	0.0%	1,100	330	1,430	0	0	1	3	0	0.0%
公益財団法人福島イノベーション・コースト構想推進機構(東日本大震災・原子力災害伝承館)	1	0.0%	100.0%	700	210	910	0	0	1	1	1	100.0%
国土地理院(地理地殻活動研究センター)	1	0.0%	100.0%	900	270	1,170	0	0	0	0	0	0.0%
独立行政法人国立病院機構水戸医療センター(臨床研究部)	1	0.0%	0.0%	500	150	650	0	0	1	2	1	50.0%
独立行政法人国立病院機構茨城東病院(臨床研究部)	1	0.0%	0.0%	1,400	420	1,820	0	0	1	1	0	0.0%
栃木県立博物館	1	0.0%	100.0%	600	180	780	0	0	0	0	0	0.0%
群馬県立自然史博物館	1	100.0%	0.0%	600	180	780	0	0	1	1	1	100.0%
群馬県立産業技術センター	1	0.0%	0.0%	500	150	650	0	0	0	1	0	0.0%
公益財団法人日本小動物医療センター(臨床研究部)	1	100.0%	0.0%	1,200	360	1,560	0	0	1	1	1	100.0%
独立行政法人国立病院機構下志津病院(臨床研究部)	1	0.0%	0.0%	1,400	420	1,820	0	0	1	1	1	100.0%
独立行政法人国立美術館国立西洋美術館	1	100.0%	0.0%	3,000	900	3,900	0	1	0	1	0	0.0%
公益財団法人出光美術館	1	100.0%	0.0%	200	60	260	0	0	1	2	1	50.0%
一般財団法人計量計画研究所	1	0.0%	100.0%	1,500	450	1,950	0	0	0	0	0	0.0%
一般財団法人日本自動車研究所	1	0.0%	100.0%	1,100	330	1,430	0	0	0	3	0	0.0%
公益財団法人統計情報研究開発センター	1	100.0%	0.0%	700	210	910	0	0	1	2	0	0.0%
公益財団法人ライオン歯科衛生研究所(研究部研究開発室)	1	0.0%	0.0%	2,400	720	3,120	0	0	1	1	1	100.0%
一般財団法人人文情報学研究所	1	0.0%	0.0%	5,200	1,560	6,760	0	1	0	1	0	0.0%
公益財団法人榊原記念財団(臨床研究施設・研究部門)	1	0.0%	0.0%	900	270	1,170	0	0	1	5	0	0.0%
一般財団法人日本気象協会	1	100.0%	0.0%	900	270	1,170	0	0	0	0	0	0.0%
独立行政法人国立病院機構(久里浜医療センター臨床研究部)	1	0.0%	100.0%	900	270	1,170	0	0	0	1	0	0.0%
神奈川県立近代美術館	1	100.0%	0.0%	800	240	1,040	0	0	1	2	1	50.0%
神奈川県自然環境保全センター	1	0.0%	0.0%	1,100	330	1,430	0	0	0	0	0	0.0%
横浜市立脳卒中・神経脊髄センター(臨床研究部)	1	0.0%	0.0%	100	30	130	0	0	1	0	0	0.0%
地方独立行政法人神奈川県立病院機構神奈川県立循環器呼吸器病センター(臨床研究所)	1	100.0%	0.0%	700	210	910	0	0	0	0	0	0.0%
東京都立松沢病院(臨床研究室)	1	0.0%	0.0%	200	60	260	0	0	0	1	0	0.0%
公立学校共済組合関東中央病院(臨床研究センター)	1	0.0%	100.0%	3,100	930	4,030	0	0	0	1	1	100.0%

機関名	新規＋継続						基盤研究の件数(件)			備考		
	採択件数 (件)	女性比率 (%)	40歳未満 比率(%)	直接経費 (千円)	間接経費 (千円)	合計 (千円)	基盤 研究A	基盤 研究B	基盤 研究C	新規応募 件数(件)	新規採択 件数(件)	新規採択 率(%)
一般財団法人地球・人間環境フォーラム(研究推進ユニット)	1	0.0%	0.0%	700	210	910	0	0	1	0	0	0.0%
公益社団法人日本不動産学会(不動産研究センター)	1	0.0%	0.0%	600	180	780	0	1	0	4	0	0.0%
公益財団法人笹川平和財団	1	100.0%	100.0%	1,000	300	1,300	0	0	0	2	1	50.0%
公益社団法人こども環境学会(こども環境研究センター)	1	0.0%	0.0%	3,700	1,110	4,810	0	1	0	0	0	0.0%
国土交通省国土交通政策研究所	1	0.0%	100.0%	1,100	330	1,430	0	0	0	3	1	33.3%
一般財団法人キャノングローバル戦略研究所	1	0.0%	0.0%	1,700	510	2,210	0	0	1	0	0	0.0%
一般社団法人いのちを支える自殺対策推進センター(調査研究推進部)	1	0.0%	100.0%	2,100	630	2,730	0	0	0	1	1	100.0%
一般社団法人小笠原ホエールウォッチング協会	1	0.0%	100.0%	1,800	540	2,340	0	0	0	1	1	100.0%
一般財団法人土地総合研究所	1	0.0%	0.0%	1,700	510	2,210	0	0	1	3	1	33.3%
独立行政法人国立病院機構西新潟中央病院(臨床研究部)	1	0.0%	0.0%	100	30	130	0	0	0	0	0	0.0%
富山県農林水産総合技術センター	1	0.0%	0.0%	1,600	480	2,080	0	0	1	1	1	100.0%
公益財団法人立山カルデラ砂防博物館	1	0.0%	0.0%	700	210	910	0	0	1	0	0	0.0%
石川県工業試験場	1	0.0%	0.0%	1,100	330	1,430	0	0	1	0	0	0.0%
山梨県森林総合研究所	1	0.0%	100.0%	700	210	910	0	0	1	0	0	0.0%
飯田市歴史研究所	1	0.0%	100.0%	700	210	910	0	0	0	1	0	0.0%
独立行政法人国立病院機構まつもと医療センター(臨床研究部)	1	0.0%	100.0%	1,600	480	2,080	0	0	0	0	0	0.0%
独立行政法人国立病院機構長良医療センター(臨床研究部)	1	0.0%	0.0%	1,200	360	1,560	0	0	1	1	1	100.0%
静岡県農林技術研究所	1	0.0%	100.0%	900	270	1,170	0	0	0	1	0	0.0%
地方独立行政法人静岡県立病院機構静岡県立こども病院(臨床研究室)	1	0.0%	0.0%	3,300	990	4,290	0	0	0	4	1	25.0%
静岡県富士山世界遺産センター	1	0.0%	0.0%	600	180	780	0	0	0	1	1	100.0%
愛知県衛生研究所	1	0.0%	0.0%	600	180	780	0	0	1	2	0	0.0%
公益財団法人豊田都市交通研究所	1	100.0%	0.0%	700	210	910	0	0	1	2	1	50.0%
独立行政法人国立病院機構三重病院(臨床研究部)	1	0.0%	0.0%	1,000	300	1,300	0	0	0	1	1	100.0%
独立行政法人国立美術館京都国立近代美術館	1	100.0%	100.0%	600	180	780	0	0	1	0	0	0.0%
公益財団法人地球環境産業技術研究機構	1	0.0%	0.0%	700	210	910	0	0	1	3	0	0.0%
一般財団法人 大阪市文化財協会	1	0.0%	0.0%	900	270	1,170	0	0	1	0	0	0.0%
独立行政法人国立病院機構大阪医療センター(臨床研究センター)	1	100.0%	0.0%	1,100	330	1,430	0	0	1	9	1	11.1%
一般財団法人大阪国際児童文学振興財団	1	100.0%	0.0%	1,400	420	1,820	0	0	1	0	0	0.0%
一般社団法人部落解放・人権研究所(調査・研究部)	1	0.0%	0.0%	1,200	360	1,560	0	0	1	1	0	0.0%
地方独立行政法人大阪府立病院機構大阪はびきの医療センター(臨床研究センター)	1	100.0%	0.0%	800	240	1,040	0	0	1	2	1	50.0%
兵庫県立農林水産技術総合センター	1	0.0%	0.0%	5,200	1,560	6,760	0	1	0	0	0	0.0%
(財)ひょうご環境創造協会(兵庫県環境研究センター)	1	0.0%	0.0%	1,100	330	1,430	0	0	1	1	0	0.0%
兵庫県立がんセンター(研究部)	1	0.0%	0.0%	700	210	910	0	0	1	2	1	50.0%
兵庫県立こども病院(研究部)	1	0.0%	0.0%	900	270	1,170	0	0	1	7	1	14.3%
島根県保健環境科学研究所	1	0.0%	0.0%	1,300	390	1,690	0	0	0	0	0	0.0%
島根県農業技術センター	1	0.0%	0.0%	500	150	650	0	0	0	1	0	0.0%
公益財団法人広島生命科学研究所(研究部門)	1	0.0%	0.0%	9,900	2,970	12,870	0	1	0	4	1	25.0%
自然免疫制御技術研究組合	1	0.0%	0.0%	1,100	330	1,430	0	0	1	0	0	0.0%
公益財団法人高知県牧野記念財団	1	100.0%	0.0%	1,100	330	1,430	0	0	1	3	0	0.0%
公益財団法人九州先端科学技術研究所	1	0.0%	0.0%	800	240	1,040	0	0	1	1	0	0.0%
福岡県工業技術センター	1	0.0%	0.0%	600	180	780	0	0	1	2	0	0.0%
福岡県農林業総合試験場	1	100.0%	100.0%	1,100	330	1,430	0	0	1	0	0	0.0%
佐賀県工業技術センター	1	0.0%	0.0%	1,100	330	1,430	0	0	1	1	1	100.0%
独立行政法人国立病院機構嬉野医療センター(臨床研究部)	1	0.0%	100.0%	500	150	650	0	0	0	0	0	0.0%
公益財団法人佐賀国際重粒子線がん治療財団九州国際重粒子線がん治療センター(臨床研究部)	1	0.0%	0.0%	1,200	360	1,560	0	0	0	0	0	0.0%
株式会社雪研スノーイーターズ(研究室)	1	0.0%	0.0%	500	150	650	0	0	1	0	0	0.0%
社会福祉法人東北福祉会認知症介護研究・研修仙台センター(研究部、研修部)	1	100.0%	100.0%	800	240	1,040	0	0	0	0	0	0.0%
株式会社安藤・間(技術研究所)	1	0.0%	0.0%	500	150	650	0	0	1	0	0	0.0%
株式会社社インターネットイニシアティブ(技術研究所)	1	0.0%	100.0%	300	90	390	0	0	0	0	0	0.0%
基礎地盤コンサルタンツ株式会社(技術本部、環境事業部)	1	0.0%	0.0%	1,400	420	1,820	0	0	1	1	1	100.0%
社会福祉法人恩賜財団済生会(済生会保健・医療・福祉総合研究所研究部門)	1	0.0%	0.0%	1,300	390	1,690	0	0	1	4	0	0.0%
特定非営利活動法人JORTC	1	100.0%	0.0%	1,700	510	2,210	0	0	1	3	1	33.3%
特定非営利活動法人富士山測候所を活用する会(富士山環境研究センター)	1	0.0%	0.0%	1,000	300	1,300	0	0	1	0	0	0.0%
株式会社農林中金総合研究所	1	100.0%	100.0%	1,100	330	1,430	0	0	1	0	0	0.0%
株式会社RICOS	1	0.0%	100.0%	2,000	600	2,600	0	0	0	0	0	0.0%
株式会社アイデアラボ	1	100.0%	100.0%	1,100	330	1,430	0	0	1	2	1	50.0%
医療法人徳洲会 東京西徳洲会病院(臨床研究支援センター)	1	0.0%	0.0%	1,500	450	1,950	0	0	1	4	1	25.0%
社会医療法人蘇西厚生会まつなみリサーチパーク	1	100.0%	0.0%	1,300	390	1,690	0	0	1	0	0	0.0%
社会福祉法人仁至会認知症介護研究・研修大府センター(研究部、研修部)	1	100.0%	0.0%	2,200	660	2,860	0	0	1	1	1	100.0%
石原産業株式会社中央研究所(創薬科学研究室、生物科学研究室、生命科学研究室)	1	0.0%	0.0%	1,000	300	1,300	0	0	1	0	0	0.0%
株式会社社生命誌研究館	1	0.0%	0.0%	1,800	540	2,340	0	0	1	2	1	50.0%
社会医療法人大阪国際メディカル＆サイエンスセンター(臨床医学研究所)	1	0.0%	0.0%	600	180	780	0	0	1	8	0	0.0%
特定非営利活動法人喜界島サンゴ礁科学研究所	1	0.0%	0.0%	1,500	450	1,950	0	0	1	5	1	20.0%

(注1)「特別推進研究」、「新学術領域研究(研究領域提案型)」、「公募研究」、「学術変革領域研究(A)」、「計画研究及び公募研究」、「学術変革領域研究(B)」、「計画研究」、「基盤研究」、「挑戦的研究」、「若手研究」、「研究活動スタート支援」及び「国際共同研究加速基金(国際先導研究及び海外連携研究)」について分類。  
(注2)令和7年新規分には「新学術領域研究(研究領域提案型)」、「公募研究」、「挑戦的研究」、「研究活動スタート支援」及び「国際共同研究加速基金(国際先導研究及び海外連携研究)」の計上なし。  
(注3)研究代表者が所属する研究機関により整理。採択件数が同数の場合は機関番号順に掲載。  
(注4)女性比率は「採択件数」に占める女性研究者が採択となった件数の割合。  
(注5)＊印は新規応募件数が50件以上の研究機関を示す。  
(注6)新規応募がなかった機関の新規採択率は「－」と表示。

## 大区分・中区分 配分状況(令和7年度 新規採択分)

大区分A				
中区分名	応募数(件)	採択数(件)	配分額(直接経費) (千円)	1課題当たりの 平均配分額(千円)
思想、芸術およびその関連分野	1648.3	510.3	883,800	1,732
文学、言語学およびその関連分野	2238.5	729.5	930,350	1,275
歴史学、考古学、博物館学およびその関連分野	1359.0	398.0	1,018,300	2,559
地理学、文化人類学、民俗学およびその関連分野	969.5	288.1	573,500	1,990
法学およびその関連分野	932.0	289.0	344,300	1,191
政治学およびその関連分野	841.9	255.1	416,100	1,631
経済学、経営学およびその関連分野	2482.6	772.0	1,234,100	1,599
社会学およびその関連分野	2087.5	638.6	917,000	1,436
教育学およびその関連分野	4492.0	1361.0	2,040,100	1,499
心理学およびその関連分野	1330.5	399.0	773,400	1,938
合 計	18,381.8	5,640.7 (24.4%)	9,130,950 (15.5%)	1,619
大区分B				
中区分名	応募数(件)	採択数(件)	配分額(直接経費) (千円)	1課題当たりの 平均配分額(千円)
代数学、幾何学およびその関連分野	520.0	172.0	211,100	1,227
解析学、応用数学およびその関連分野	646.0	197.0	272,300	1,382
物性物理学およびその関連分野	995.0	294.0	1,233,900	4,197
プラズマ学およびその関連分野	383.5	101.5	515,450	5,078
素粒子、原子核、宇宙物理学およびその関連分野	936.5	267.5	1,762,350	6,588
天文学およびその関連分野	327.0	88.0	354,600	4,030
地球惑星科学およびその関連分野	1013.0	282.0	1,313,500	4,658
合 計	4,821.0	1,402.0 (6.1%)	5,663,200 (9.6%)	4,039
大区分C				
中区分名	応募数(件)	採択数(件)	配分額(直接経費) (千円)	1課題当たりの 平均配分額(千円)
材料力学、生産工学、設計工学およびその関連分野	605.0	167.0	577,200	3,456
流体力学、熱工学およびその関連分野	476.0	132.0	560,800	4,248
機械力学、ロボティクスおよびその関連分野	464.0	128.0	496,900	3,882
電気電子工学およびその関連分野	1399.0	380.0	1,303,200	3,429
土木工学およびその関連分野	910.0	253.0	872,300	3,448
建築学およびその関連分野	913.3	264.3	621,100	2,350
航空宇宙工学、船舶海洋工学およびその関連分野	380.0	106.0	487,000	4,594
社会システム工学、安全工学、防災工学およびその関連分野	599.0	164.0	527,200	3,215
合 計	5,746.3	1,594.3 (6.9%)	5,445,700 (9.3%)	3,416
大区分D				
中区分名	応募数(件)	採択数(件)	配分額(直接経費) (千円)	1課題当たりの 平均配分額(千円)
材料工学およびその関連分野	1065.0	282.0	1,183,900	4,198
化学工学およびその関連分野	534.0	135.0	557,400	4,129
ナノマイクロ科学およびその関連分野	633.0	169.0	998,400	5,908
応用物理物性およびその関連分野	421.0	108.0	551,600	5,107
応用物理学およびその関連分野	348.0	96.0	476,700	4,966
原子力工学、地球資源工学、エネルギー学およびその関連分野	301.0	78.0	413,400	5,300
人間医学およびその関連分野 *	742.5	197.5	610,950	3,093
合 計	4,044.5	1,065.5 (4.6%)	4,792,350 (8.2%)	4,498
大区分E				
中区分名	応募数(件)	採択数(件)	配分額(直接経費) (千円)	1課題当たりの 平均配分額(千円)
物理化学、機能物性化学およびその関連分野	518.0	140.0	681,400	4,867
有機化学およびその関連分野	621.0	159.0	713,800	4,489
無機・錯体化学、分析化学およびその関連分野	614.0	161.0	587,200	3,647
高分子、有機材料およびその関連分野	538.0	138.0	755,200	5,472
無機材料化学、エネルギー関連化学およびその関連分野	469.0	130.0	577,300	4,441
生体分子化学およびその関連分野	516.0	136.0	766,800	5,638
合 計	3,276.0	864.0 (3.7%)	4,081,700 (7.0%)	4,724
大区分F				
中区分名	応募数(件)	採択数(件)	配分額(直接経費) (千円)	1課題当たりの 平均配分額(千円)
農芸化学およびその関連分野	1336.0	353.0	1,047,400	2,967
生産環境農学およびその関連分野	1000.0	272.0	778,700	2,863
森林園科学、水圏応用科学およびその関連分野	794.0	221.0	752,800	3,406
社会経済農学、農業工学およびその関連分野	713.0	196.0	534,700	2,728
獣医学、畜産学およびその関連分野	871.0	247.0	727,200	2,944
合 計	4,714.0	1,289.0 (5.6%)	3,840,800 (6.5%)	2,980

大区分G				
中区分名	応募数(件)	採択数(件)	配分額(直接経費) (千円)	1課題当たりの 平均配分額(千円)
分子レベルから細胞レベルの生物学およびその関連分野	1403.0	347.0	1,803,900	5,199
細胞レベルから個体レベルの生物学およびその関連分野	1206.0	308.0	1,634,800	5,308
個体レベルから集団レベルの生物学と人類学およびその関連分野	776.0	212.0	662,800	3,126
神経科学およびその関連分野	655.0	158.0	596,300	3,774
合 計	4,040.0	1,025.0 (4.4%)	4,697,800 (8.0%)	4,583

大区分H				
中区分名	応募数(件)	採択数(件)	配分額(直接経費) (千円)	1課題当たりの 平均配分額(千円)
薬学およびその関連分野	1571.0	439.0	912,100	2,078
生体の構造と機能およびその関連分野	623.0	160.0	435,900	2,724
病理病態学、感染・免疫学およびその関連分野	1477.0	410.0	1,097,500	2,677
合 計	3,671.0	1,009.0 (4.4%)	2,445,500 (4.2%)	2,424

大区分I				
中区分名	応募数(件)	採択数(件)	配分額(直接経費) (千円)	1課題当たりの 平均配分額(千円)
腫瘍学およびその関連分野	1163.0	335.0	738,000	2,203
ブレインサイエンスおよびその関連分野	502.0	122.0	324,600	2,661
内科学一般およびその関連分野	2973.0	877.0	1,550,800	1,768
器官システム内科学およびその関連分野	2697.0	807.0	1,423,500	1,764
生体情報内科学およびその関連分野	1354.0	389.0	700,400	1,801
恒常性維持器官の外科学およびその関連分野	2500.0	738.0	1,207,200	1,636
生体機能および感覚に関する外科学およびその関連分野	3515.0	1048.0	1,774,700	1,693
口腔科学およびその関連分野	2443.0	736.0	1,223,900	1,663
社会医学、看護学およびその関連分野	4942.0	1497.0	2,356,000	1,574
スポーツ科学、体育、健康科学およびその関連分野	3592.0	1070.0	2,191,400	2,048
人間医工学およびその関連分野 *	742.5	197.5	610,950	3,093
合 計	26,423.5	7,816.5 (33.8%)	14,101,450 (24.0%)	1,804

大区分J				
中区分名	応募数(件)	採択数(件)	配分額(直接経費) (千円)	1課題当たりの 平均配分額(千円)
情報科学、情報工学およびその関連分野	1161.0	339.0	797,700	2,353
人間情報学およびその関連分野	1653.8	461.3	1,631,200	3,536
応用情報学およびその関連分野	761.5	205.5	617,950	3,007
合 計	3,576.3	1,005.8 (4.4%)	3,046,850 (5.2%)	3,029

大区分K				
中区分名	応募数(件)	採択数(件)	配分額(直接経費) (千円)	1課題当たりの 平均配分額(千円)
環境解析評価およびその関連分野	586.0	156.0	675,900	4,333
環境保全対策およびその関連分野	865.0	241.0	798,300	3,312
合 計	1,451.0	397.0 (1.7%)	1,474,200 (2.5%)	3,713

中区分名	応募数(件)	採択数(件)	配分額(直接経費) (千円)	1課題当たりの 平均配分額(千円)
人間医工学およびその関連分野	1485.0	395.0	1,221,900	3,093

(注1)「特別推進研究」、「学術変革領域研究(A)」、「計画研究及び公募研究」、「学術変革領域研究(B)」、「計画研究」、「基盤研究」及び「若手研究」について分類。

(注2)「特別推進研究」及び「基盤研究(S)」は、＜最も関連の深い中区分＞を基に分類。

(注3)「学術変革領域研究(A)」、「計画研究及び公募研究」、「学術変革領域研究(B)」、「計画研究」は、＜最も関連の深い小区分＞を基に分類。

(注4) 対応する中区分が複数ある小区分については、件数、配分額を按分して集計。

(注5) 採択件数及び配分額の合計の下括弧は、全体に占める各大区分の割合。

(注6) 「人間医工学およびその関連分野」は2つの大区分に表れるため、大区分ごとの括りには按分して集計し、中区分としての応募件数、採択件数、配分額は最後に掲載した。

(注7) 四捨五入の関係上、合計と内訳の数値が一致しないことがある。

## 大区分・中区分 配分状況(令和7年度 新規採択分＋継続分)

大区分A				
中区分名	応募数(件)	採択数(件)	配分額(直接経費) (千円)	1課題当たりの 平均配分額(千円)
思想、芸術およびその関連分野	2856.9	1717.9	2,406,687	1,401
文学、言語学およびその関連分野	3991.0	2482.0	2,728,850	1,099
歴史学、考古学、博物館学およびその関連分野	2381.0	1420.0	3,293,400	2,319
地理学、文化人類学、民俗学およびその関連分野	1711.8	1030.4	1,915,217	1,859
法学およびその関連分野	1628.0	985.0	1,179,000	1,197
政治学およびその関連分野	1477.9	890.1	1,582,217	1,778
経済学、経営学およびその関連分野	4328.8	2618.2	3,872,500	1,479
社会学およびその関連分野	3524.8	2075.9	2,776,567	1,338
教育学およびその関連分野	7707.5	4575.5	5,680,493	1,242
心理学およびその関連分野	2301.0	1368.5	2,396,800	1,751
合 計	31,908.6	19,163.5 (25.1%)	27,831,730 (16.6%)	1,452

大区分B				
中区分名	応募数(件)	採択数(件)	配分額(直接経費) (千円)	1課題当たりの 平均配分額(千円)
代数学、幾何学およびその関連分野	1064.0	716.0	865,000	1,208
解析学、応用数学およびその関連分野	1206.0	757.0	1,057,100	1,396
物性物理学およびその関連分野	1675.0	973.0	3,149,000	3,236
プラズマ学およびその関連分野	630.0	348.0	1,312,600	3,772
素粒子、原子核、宇宙物理学およびその関連分野	1574.0	903.0	5,218,700	5,779
天文学およびその関連分野	559.0	320.0	1,705,647	5,330
地球惑星科学およびその関連分野	1758.0	1026.0	3,896,200	3,797
合 計	8,466.0	5,043.0 (6.6%)	17,204,247 (10.3%)	3,412

大区分C				
中区分名	応募数(件)	採択数(件)	配分額(直接経費) (千円)	1課題当たりの 平均配分額(千円)
材料力学、生産工学、設計工学およびその関連分野	999.0	560.0	1,472,800	2,630
流体工学、熱工学およびその関連分野	788.0	444.0	1,243,200	2,800
機械工学、ロボティクスおよびその関連分野	742.0	406.0	1,169,100	2,880
電気電子工学およびその関連分野	2300.0	1281.0	3,804,800	2,970
土木工学およびその関連分野	1514.0	857.0	2,155,000	2,515
建築学およびその関連分野	1578.9	929.9	1,805,100	1,941
航空宇宙工学、船舶海洋工学およびその関連分野	628.0	354.0	1,158,800	3,273
社会システム工学、安全工学、防災工学およびその関連分野	1006.0	570.0	1,362,200	2,390
合 計	9,555.9	5,401.9 (7.1%)	14,171,000 (8.4%)	2,623

大区分D				
中区分名	応募数(件)	採択数(件)	配分額(直接経費) (千円)	1課題当たりの 平均配分額(千円)
材料工学およびその関連分野	1701.0	917.0	3,144,800	3,429
化学工学およびその関連分野	838.0	439.0	1,678,000	3,822
ナノマイクロ科学およびその関連分野	1014.0	549.0	2,681,400	4,884
応用物理物性およびその関連分野	671.0	358.0	1,485,600	4,150
応用物理工学およびその関連分野	544.0	292.0	1,281,400	4,388
原子力工学、地球資源工学、エネルギー学およびその関連分野	515.0	292.0	1,034,800	3,544
人間医工学およびその関連分野 *	1205.5	659.0	1,663,750	2,525
合 計	6,488.5	3,506.0 (4.6%)	12,969,750 (7.7%)	3,699

大区分E				
中区分名	応募数(件)	採択数(件)	配分額(直接経費) (千円)	1課題当たりの 平均配分額(千円)
物理化学、機能物性化学およびその関連分野	791.0	413.0	1,685,800	4,082
有機化学およびその関連分野	972.0	510.0	2,257,700	4,427
無機・錯体化学、分析化学およびその関連分野	972.0	519.0	1,688,700	3,254
高分子、有機材料およびその関連分野	850.0	449.0	2,035,400	4,533
無機材料化学、エネルギー関連化学およびその関連分野	745.0	406.0	1,602,800	3,948
生体分子化学およびその関連分野	841.0	461.0	2,401,900	5,210
合 計	5,171.0	2,758.0 (3.6%)	11,672,300 (7.0%)	4,232

大区分F				
中区分名	応募数(件)	採択数(件)	配分額(直接経費) (千円)	1課題当たりの 平均配分額(千円)
農芸化学およびその関連分野	2156.0	1173.0	2,975,000	2,536
生産環境農学およびその関連分野	1658.0	928.0	2,381,800	2,567
森林園科学、水圏応用科学およびその関連分野	1416.0	842.0	2,175,000	2,583
社会経済農学、農業工学およびその関連分野	1168.0	651.0	1,403,400	2,156
獣医学、畜産学およびその関連分野	1422.0	798.0	2,040,100	2,557
合 計	7,820.0	4,392.0 (5.7%)	10,975,300 (6.5%)	2,499

大区分G				
中区分名	応募数(件)	採択数(件)	配分額(直接経費) (千円)	1課題当たりの 平均配分額(千円)
分子レベルから細胞レベルの生物学およびその関連分野	2096.0	1040.0	4,779,100	4,595
細胞レベルから個体レベルの生物学およびその関連分野	1926.0	1028.0	4,910,300	4,777
個体レベルから集団レベルの生物学と人類学およびその関連分野	1313.0	749.0	2,091,200	2,792
神経科学およびその関連分野	1001.0	504.0	2,192,800	4,351
合 計	6,336.0	3,321.0 (4.3%)	13,973,400 (8.3%)	4,208

大区分H				
中区分名	応募数(件)	採択数(件)	配分額(直接経費) (千円)	1課題当たりの 平均配分額(千円)
薬学およびその関連分野	2538.0	1406.0	2,633,300	1,873

生体の構造と機能およびその関連分野	999.0	536.0	1,629,000	3,039
病理病態学、感染・免疫学およびその関連分野	2305.0	1238.0	3,145,000	2,540
合 計	5,842.0	3,180.0 (4.2%)	7,407,300 (4.4%)	2,329

大区分I				
中区分名	応募数(件)	採択数(件)	配分額(直接経費) (千円)	1課題当たりの 平均配分額(千円)
腫瘍学およびその関連分野	1902.0	1074.0	2,192,900	2,042
ブレインサイエンスおよびその関連分野	815.0	435.0	1,208,100	2,777
内科学一般およびその関連分野	4938.0	2842.0	4,093,200	1,440
器官システム内科学およびその関連分野	4375.0	2485.0	3,863,500	1,555
生体情報内科学およびその関連分野	2180.0	1215.0	2,071,700	1,705
恒常性維持器官の外科学およびその関連分野	4077.0	2315.0	3,151,400	1,361
生体機能および感覚に関する外科学およびその関連分野	5722.0	3255.0	4,550,300	1,398
口腔科学およびその関連分野	4064.0	2357.0	3,340,800	1,417
社会医学、看護学およびその関連分野	8309.0	4861.0	6,318,400	1,300
スポーツ科学、体育、健康科学およびその関連分野	5983.0	3459.0	5,344,000	1,545
人間医工学およびその関連分野 *	1205.5	659.0	1,663,750	2,525
合 計	43,570.5	24,957.0 (32.6%)	37,798,050 (22.5%)	1,515

大区分J				
中区分名	応募数(件)	採択数(件)	配分額(直接経費) (千円)	1課題当たりの 平均配分額(千円)
情報科学、情報工学およびその関連分野	1966.0	1144.0	2,714,700	2,373
人間情報学およびその関連分野	2704.9	1512.4	4,569,800	3,021
応用情報学およびその関連分野	1259.5	703.5	1,790,250	2,545
合 計	5,930.4	3,359.9 (4.4%)	9,074,750 (5.4%)	2,701

大区分K				
中区分名	応募数(件)	採択数(件)	配分額(直接経費) (千円)	1課題当たりの 平均配分額(千円)
環境解析評価およびその関連分野	1006.0	576.0	2,530,700	4,394
環境保全対策およびその関連分野	1429.0	805.0	2,198,000	2,730
合 計	2,435.0	1,381.0 (1.8%)	4,728,700 (2.8%)	3,424

中区分名	応募数(件)	採択数(件)	配分額(直接経費) (千円)	1課題当たりの 平均配分額(千円)
人間医工学およびその関連分野	2411.0	1318.0	3,327,500	2,525

- (注1)「特別推進研究」、「新学術領域研究(研究領域提案型)」、「公募研究」、「学術変革領域研究(A)」、「計画研究及び公募研究」、「学術変革領域研究(B)」、「計画研究」、「基盤研究」、「挑戦的研究」、「若手研究」及び「国際共同研究加速基金(国際先導研究及び海外連携研究)」について分類。
- (注2)令和7年新規分には「新学術領域研究(研究領域提案型)」、「公募研究」、「挑戦的研究」及び「国際共同研究加速基金(国際先導研究及び海外連携研究)」の計上なし。
- (注3)「特別推進研究」、「基盤研究(S)」及び「国際共同研究加速基金(国際先導研究)」は、＜最も関連の深い中区分＞を基に分類。
- (注4)「新学術領域研究(研究領域提案型)」、「公募研究」は、＜関連のある小区分＞を基に分類。
- (注5)「学術変革領域研究(A)」、「計画研究及び公募研究」、「学術変革領域研究(B)」、「計画研究」は、＜最も関連の深い小区分＞を基に分類。
- (注6)対応する中区分が複数ある小区分については、件数、配分額を按分して集計。
- (注7)採択件数及び配分額の合計の下の括弧は、全体に占める各大区分の割合。
- (注8)「人間医工学およびその関連分野」は2つの大区分に表れるため、大区分ごとの括りには按分して集計し、中区分としての応募件数、採択件数、配分額は最後に掲載した。
- (注9)四捨五入の関係上、合計と内訳の数値が一致しないことがある。

## 中区分別採択件数上位10機関(過去5年間の新規採択の累計数)

01.思想、芸術およびその関連分野

順位	機関種別名	機関名	新規採択累計数 (件)	配分額(直接経 費)(千円)	応募件数累計数 (件)
1	国立大学	東京大学	114.3	222,500	210.7
2	国立大学	東京藝術大学	83.3	114,533	219.3
3	私立大学	早稲田大学	78.0	103,667	176.7
4	国立大学	京都大学	63.7	98,200	126.3
5	国立大学	大阪大学	58.7	130,700	145.0
6	国立大学	九州大学	57.7	121,233	182.3
7	国立大学	筑波大学	54.3	91,033	172.0
8	私立大学	立命館大学	53.0	103,233	157.0
9	国立大学	東北大学	44.0	56,000	123.7
10	国立大学	神戸大学	42.0	64,800	101.0

02.文学、言語学およびその関連分野

順位	機関種別名	機関名	新規採択累計数 (件)	配分額(直接経 費)(千円)	応募件数累計数 (件)
1	私立大学	早稲田大学	122.5	146,800	269.5
2	国立大学	大阪大学	110.0	114,550	244.0
3	国立大学	東京大学	105.0	129,700	169.0
4	私立大学	立命館大学	73.0	80,450	220.0
5	私立大学	慶應義塾大学	68.0	85,550	116.5
6	国立大学	筑波大学	65.0	96,800	162.0
7	国立大学	九州大学	61.0	83,100	178.5
8	国立大学	京都大学	59.0	100,150	107.5
9	国立大学	名古屋大学	54.5	76,300	140.5
10	国立大学	東北大学	53.0	68,500	138.0
10	国立大学	東京外国語大学	53.0	86,150	122.0
10	大学共同利用機 関法人	大学共同利用機関法人 人間文化研究機構国立 国語研究所	53.0	115,450	82.5

03.歴史学、考古学、博物館学およびその関連分野

順位	機関種別名	機関名	新規採択累計数 (件)	配分額(直接経 費)(千円)	応募件数累計数 (件)
1	国立大学	東京大学	118.0	511,300	259.0
2	国立大学	京都大学	62.0	119,600	143.0
3	国立大学	金沢大学	47.0	233,600	139.0
4	私立大学	早稲田大学	45.0	78,400	129.0
4	特殊法人・独立 行政法人等	独立行政法人国立文化 財機構奈良文化財研究 所	45.0	102,000	169.0
6	国立大学	北海道大学	43.0	128,900	134.0
7	国立大学	大阪大学	42.0	93,800	134.0
7	国立大学	九州大学	42.0	82,900	152.0
9	私立大学	明治大学	40.0	64,300	139.0
10	国立大学	名古屋大学	37.0	119,400	94.0

04.地理学、文化人類学、民俗学およびその関連分野

順位	機関種別名	機関名	新規採択累計数 (件)	配分額(直接経 費)(千円)	応募件数累計数 (件)
1	国立大学	京都大学	73.2	260,150	145.5
2	国立大学	東京大学	48.5	100,933	101.3
3	公立大学	東京都立大学	39.3	124,250	79.8
4	私立大学	立命館大学	36.5	67,250	109.7
5	国立大学	東京外国語大学	29.3	64,433	70.3
6	私立大学	早稲田大学	29.3	59,150	87.0
7	国立大学	筑波大学	28.5	86,667	119.3
8	国立大学	東北大学	27.3	61,100	72.5
9	国立大学	九州大学	26.2	67,767	67.0
10	国立大学	北海道大学	26.0	59,567	91.2

05.法学およびその関連分野

順位	機関種別名	機関名	新規採択累計数 (件)	配分額(直接経 費)(千円)	応募件数累計数 (件)
1	私立大学	早稲田大学	76.0	101,400	145.0
2	国立大学	北海道大学	59.0	81,600	81.0
2	国立大学	東京大学	59.0	100,500	91.0
4	国立大学	大阪大学	56.0	66,800	116.0
5	国立大学	京都大学	54.0	131,300	81.0
6	国立大学	一橋大学	48.0	56,700	75.0
7	国立大学	名古屋大学	47.0	48,100	124.0
8	国立大学	九州大学	44.0	48,300	136.0
9	国立大学	神戸大学	43.0	76,200	79.0
10	国立大学	東北大学	38.0	45,900	59.0

06.政治学およびその関連分野

順位	機関種別名	機関名	新規採択累計数 (件)	配分額(直接経 費)(千円)	応募件数累計数 (件)
1	国立大学	東京大学	85.5	192,033	155.3
2	私立大学	早稲田大学	59.0	149,283	162.0
3	国立大学	京都大学	50.2	122,917	86.2
4	私立大学	立命館大学	46.2	84,917	175.0
5	国立大学	神戸大学	35.3	59,950	92.2
6	私立大学	同志社大学	32.8	82,067	66.2
7	国立大学	大阪大学	30.0	37,267	72.5
8	特殊法人・独立 行政法人等	独立行政法人日本貿易 振興機構アジア経済研究 所	25.5	28,600	50.5
9	国立大学	名古屋大学	23.3	47,083	58.2
10	私立大学	慶應義塾大学	22.5	37,150	36.8

07.経済学、経営学およびその関連分野

順位	機関種別名	機関名	新規採択累計数 (件)	配分額(直接経 費)(千円)	応募件数累計数 (件)
1	国立大学	一橋大学	181.0	433,433	272.0
2	私立大学	早稲田大学	171.3	390,567	337.0
3	国立大学	東京大学	134.0	558,600	213.0
4	国立大学	神戸大学	131.0	223,700	321.0
5	私立大学	慶應義塾大学	93.0	332,900	146.3
6	国立大学	大阪大学	87.0	220,700	168.0
7	国立大学	京都大学	82.0	191,533	139.3
8	私立大学	立命館大学	73.3	86,333	232.7
9	私立大学	中央大学	67.3	93,533	163.0
10	私立大学	関西学院大学	61.0	92,700	113.3

08.社会学およびその関連分野

順位	機関種別名	機関名	新規採択累計数 (件)	配分額(直接経 費)(千円)	応募件数累計数 (件)
1	国立大学	東京大学	69.0	231,333	144.3
2	私立大学	立命館大学	57.0	80,800	160.7
3	私立大学	早稲田大学	47.3	81,900	105.0
4	公立大学	東京都立大学	36.3	102,400	66.3
5	国立大学	筑波大学	35.0	64,867	77.3
6	私立大学	立教大学	34.3	39,400	68.0
7	公立大学	大阪公立大学	31.7	44,600	89.3
7	私立大学	日本大学	31.7	47,067	83.7
9	私立大学	日本福祉大学	31.0	50,200	62.0
10	私立大学	同志社大学	30.0	27,500	56.99

09.教育学およびその関連分野

順位	機関種別名	機関名	新規採択累計数 (件)	配分額(直接経 費)(千円)	応募件数累計数 (件)
1	国立大学	広島大学	159.5	332,950	368.5
2	国立大学	筑波大学	123.5	244,650	266.0
3	国立大学	東京大学	99.5	220,800	200.5
4	私立大学	早稲田大学	94.5	148,150	212.5
5	国立大学	大阪大学	94.0	157,200	183.5
6	国立大学	東京学芸大学	83.5	121,350	195.5
7	国立大学	北海道教育大学	79.5	109,400	333.0
8	国立大学	信州大学	75.5	115,650	218.0
9	国立大学	東北大学	75.0	128,650	196.5
9	国立大学	九州大学	75.0	131,250	210.0

10.心理学およびその関連分野

順位	機関種別名	機関名	新規採択累計数 (件)	配分額(直接経 費)(千円)	応募件数累計数 (件)
1	国立大学	京都大学	79.0	309,600	173.0
2	国立大学	東京大学	77.5	256,400	151.5
3	私立大学	早稲田大学	49.0	116,150	118.5
3	特殊法人・独立 行政法人等	国立研究開発法人国立 精神・神経医療研究セン ター	49.0	138,900	78.0
5	国立大学	広島大学	42.0	53,550	120.5
6	国立大学	東北大学	40.5	99,950	128.0
7	国立大学	名古屋大学	39.5	101,000	77.5
8	国立大学	千葉大学	39.0	61,100	99.0
9	国立大学	大阪大学	38.5	99,500	90.0
10	私立大学	立命館大学	36.0	105,000	170.5



## 11.代数学、幾何学およびその関連分野

順位	機関種別名	機関名	新規採択累計数 (件)	配分額(直接経 費)(千円)	応募件数累計数 (件)
1	国立大学	京都大学	48.0	80,300	67.0
2	国立大学	東京大学	47.0	77,100	89.0
3	国立大学	名古屋大学	34.0	39,000	57.0
3	国立大学	大阪大学	34.0	58,100	67.0
5	国立大学	東北大学	32.0	45,000	73.0
6	国立大学	九州大学	29.0	54,000	83.0
7	私立大学	東京理科大学	28.0	24,000	67.0
8	国立大学	東京科学大学	24.0	25,300	40.0
9	国立大学	北海道大学	22.0	19,800	41.0
9	国立大学	筑波大学	22.0	19,300	41.0

## 12.解析学、応用数学およびその関連分野

順位	機関種別名	機関名	新規採択累計数 (件)	配分額(直接経 費)(千円)	応募件数累計数 (件)
1	国立大学	京都大学	57.0	189,900	118.0
2	私立大学	早稲田大学	41.0	81,800	82.0
3	国立大学	東京大学	38.0	72,900	72.0
4	国立大学	東北大学	35.0	71,800	118.0
5	国立大学	九州大学	34.0	82,000	91.0
6	国立大学	大阪大学	31.0	36,700	94.0
7	国立大学	北海道大学	30.0	71,200	63.0
8	私立大学	東京理科大学	29.0	23,100	113.0
9	国立大学	広島大学	24.0	21,300	50.0
10	国立大学	筑波大学	22.0	21,800	40.0

## 13.物性物理学およびその関連分野

順位	機関種別名	機関名	新規採択累計数 (件)	配分額(直接経 費)(千円)	応募件数累計数 (件)
1	国立大学	東京大学	270.0	1,345,500	669.0
2	国立大学	東北大学	119.0	675,400	312.0
3	国立大学	京都大学	109.0	536,100	281.0
4	特殊法人・独立 行政法人等	国立研究開発法人理化学研究所	82.0	294,400	207.0
5	国立大学	大阪大学	80.0	305,700	261.0
6	国立大学	名古屋大学	45.0	137,800	172.0
7	国立大学	東京科学大学	39.0	127,600	117.0
7	国立大学	広島大学	39.0	218,200	171.0
9	国立大学	北海道大学	37.0	182,400	136.0
10	国立大学	九州大学	35.0	113,500	118.0

## 14.プラズマ学およびその関連分野

順位	機関種別名	機関名	新規採択累計数 (件)	配分額(直接経 費)(千円)	応募件数累計数 (件)
1	大学共同利用機 関法人	核融合科学研究所	66.0	370,000	338.5
2	特殊法人・独立 行政法人等	国立研究開発法人量子科学技術研究開発機構	45.5	155,000	158.0
3	国立大学	九州大学	39.5	241,250	130.5
4	国立大学	東北大学	35.0	217,200	111.5
5	国立大学	大阪大学	33.5	200,800	173.0
6	国立大学	京都大学	32.0	199,500	112.0
7	国立大学	名古屋大学	27.5	197,250	105.5
8	国立大学	東京大学	18.5	161,400	86.0
9	大学共同利用機 関法人	大学共同利用機関法人高エネルギー加速器研究機構	17.5	103,200	110.0
10	特殊法人・独立 行政法人等	国立研究開発法人日本原子力研究開発機構	15.5	50,000	51.0

## 15.素粒子、原子核、宇宙物理学およびその関連分野

順位	機関種別名	機関名	新規採択累計数 (件)	配分額(直接経 費)(千円)	応募件数累計数 (件)
1	国立大学	東京大学	169.5	987,900	590.0
2	大学共同利用機 関法人	大学共同利用機関法人高エネルギー加速器研究機構	164.5	1,247,500	685.0
3	国立大学	京都大学	102.0	539,100	248.0
4	国立大学	名古屋大学	84.5	476,150	265.5
5	国立大学	東北大学	77.0	582,900	234.5
6	国立大学	大阪大学	70.5	461,400	262.0
7	特殊法人・独立 行政法人等	国立研究開発法人理化学研究所	61.5	705,150	251.0
8	特殊法人・独立 行政法人等	国立研究開発法人日本原子力研究開発機構	40.5	223,000	153.0
9	国立大学	九州大学	36.5	126,550	132.5
10	国立大学	筑波大学	33.0	250,000	123.0

## 16.天文学およびその関連分野

順位	機関種別名	機関名	新規採択累計数 (件)	配分額(直接経 費)(千円)	応募件数累計数 (件)
1	大学共同利用機 関法人	国立天文台	88.0	471,200	297.0
2	国立大学	東京大学	79.0	699,100	212.0
3	国立大学	名古屋大学	29.0	231,700	93.0
4	国立大学	京都大学	26.0	79,500	85.0
5	国立大学	東北大学	21.0	142,700	59.0
6	特殊法人・独立 行政法人等	国立研究開発法人宇宙航空研究開発機構	20.0	85,300	68.0
7	国立大学	大阪大学	10.0	45,400	45.0
7	国立大学	鹿児島大学	10.0	41,100	57.0
7	特殊法人・独立 行政法人等	国立研究開発法人理化学研究所	10.0	68,800	37.0
10	国立大学	筑波大学	8.0	40,700	27.0

## 17.地球惑星科学およびその関連分野

順位	機関種別名	機関名	新規採択累計数 (件)	配分額(直接経 費)(千円)	応募件数累計数 (件)
1	国立大学	東京大学	194.0	1,476,800	606.0
2	特殊法人・独立 行政法人等	国立研究開発法人海洋研究開発機構	118.0	526,800	377.0
3	国立大学	東北大学	97.0	545,100	298.0
4	国立大学	京都大学	91.0	400,400	341.0
5	国立大学	北海道大学	84.0	528,500	238.0
6	国立大学	九州大学	63.0	261,300	258.0
7	国立大学	東京科学大学	59.0	427,500	126.0
7	特殊法人・独立 行政法人等	国立研究開発法人産業技術総合研究所	59.0	139,200	164.0
9	国立大学	名古屋大学	58.0	401,200	295.0
10	国立試験研究 機関	気象庁気象研究所	45.0	200,900	147.0

## 18.材料力学、生産工学、設計工学およびその関連分野

順位	機関種別名	機関名	新規採択累計数 (件)	配分額(直接経 費)(千円)	応募件数累計数 (件)
1	国立大学	大阪大学	58.0	304,200	149.0
2	国立大学	東北大学	46.0	195,000	141.0
3	国立大学	京都大学	44.0	266,100	64.0
4	国立大学	東京大学	43.0	203,100	139.0
5	国立大学	名古屋大学	42.0	282,600	107.0
6	国立大学	金沢大学	23.0	65,300	46.0
7	国立大学	東京科学大学	22.0	97,500	65.0
8	国立大学	九州大学	21.0	109,600	90.0
9	特殊法人・独立 行政法人等	国立研究開発法人産業技術総合研究所	19.0	49,800	68.0
10	国立大学	岡山大学	18.0	62,100	59.0

## 19.流体力学、熱工学およびその関連分野

順位	機関種別名	機関名	新規採択累計数 (件)	配分額(直接経 費)(千円)	応募件数累計数 (件)
1	国立大学	東北大学	61.0	436,600	170.0
2	国立大学	東京大学	41.0	299,900	100.0
3	国立大学	京都大学	36.0	158,000	72.0
4	国立大学	大阪大学	32.0	138,300	96.0
5	国立大学	九州大学	30.0	101,500	102.0
6	特殊法人・独立 行政法人等	国立研究開発法人産業技術総合研究所	28.0	85,100	64.0
7	国立大学	北海道大学	22.0	100,200	70.0
8	国立大学	東京科学大学	19.0	109,700	58.0
9	国立大学	名古屋大学	18.0	62,000	68.0
10	国立大学	東京農工大学	14.0	59,400	42.0
10	国立大学	九州工業大学	14.0	104,700	37.0

## 20.機械力学、ロボティクスおよびその関連分野

順位	機関種別名	機関名	新規採択累計数 (件)	配分額(直接経 費)(千円)	応募件数累計数 (件)
1	国立大学	東京大学	36.0	202,000	128.0
2	国立大学	東京科学大学	30.0	174,900	75.0
3	国立大学	大阪大学	28.0	239,700	80.0
4	国立大学	東北大学	18.0	65,400	57.0
5	国立大学	電気通信大学	17.0	57,600	47.0
5	国立大学	九州大学	17.0	112,000	68.0
7	国立大学	名古屋大学	16.0	50,800	45.0
7	私立大学	早稲田大学	16.0	110,700	42.0
9	国立大学	金沢大学	14.0	57,200	33.0
9	私立大学	芝浦工業大学	14.0	42,700	35.0

## 21.電気電子工学およびその関連分野

順位	機関種別名	機関名	新規採択累計数 (件)	配分額(直接経 費)(千円)	応募件数累計数 (件)
1	国立大学	東京大学	120.0	827,900	295.0
2	特殊法人・独立 行政法人等	国立研究開発法人産業 技術総合研究所	108.0	340,600	281.0
3	国立大学	東北大学	90.0	494,100	260.0
4	国立大学	東北大学	83.0	464,400	242.0
5	国立大学	東京科学大学	69.0	347,100	202.0
6	国立大学	九州大学	64.0	310,400	185.0
7	国立大学	京都大学	53.0	290,900	126.0
8	国立大学	名古屋大学	46.0	262,900	203.0
9	国立大学	静岡大学	42.0	152,300	98.0
10	国立大学	北海道大学	41.0	177,000	103.0

## 22.土木工学およびその関連分野

順位	機関種別名	機関名	新規採択累計数 (件)	配分額(直接経 費)(千円)	応募件数累計数 (件)
1	国立大学	京都大学	108.0	440,400	308.0
2	国立大学	東京大学	92.0	365,800	242.0
3	国立大学	北海道大学	56.0	285,700	161.0
4	国立大学	東北大学	48.0	170,400	134.0
5	国立大学	広島大学	34.0	136,500	111.0
6	国立大学	東京科学大学	31.0	103,800	80.0
6	国立大学	名古屋大学	31.0	158,700	101.0
8	私立大学	日本大学	29.0	44,300	147.0
9	国立大学	九州大学	27.0	88,200	128.0
10	国立大学	神戸大学	25.0	150,000	83.0

## 23.建築学およびその関連分野

順位	機関種別名	機関名	新規採択累計数 (件)	配分額(直接経 費)(千円)	応募件数累計数 (件)
1	国立大学	東京大学	95.3	301,900	213.7
2	国立大学	九州大学	57.7	173,233	180.3
3	国立大学	東京科学大学	43.3	172,433	91.7
4	私立大学	早稲田大学	38.0	87,067	96.7
5	国立大学	京都大学	36.7	121,500	81.3
6	国立大学	千葉大学	30.7	79,500	102.0
7	国立大学	神戸大学	27.0	72,100	88.0
8	私立大学	日本大学	26.7	32,267	108.7
9	私立大学	東京理科大学	26.0	51,700	102.7
10	国立大学	東北大学	25.0	84,800	73.7

## 24.航空宇宙工学、船舶海洋工学およびその関連分野

順位	機関種別名	機関名	新規採択累計数 (件)	配分額(直接経 費)(千円)	応募件数累計数 (件)
1	特殊法人・独立 行政法人等	国立研究開発法人海上・ 港湾・航空技術研究所	83.0	218,000	323.0
2	特殊法人・独立 行政法人等	国立研究開発法人宇宙 航空研究開発機構	60.0	201,400	207.0
3	国立大学	東京大学	50.0	318,300	155.0
4	国立大学	東北大学	26.0	127,500	64.0
5	国立大学	九州大学	24.0	112,900	120.0
6	国立大学	名古屋大学	23.0	223,000	47.0
7	国立大学	東京海洋大学	19.0	37,800	100.0
8	国立大学	横浜国立大学	18.0	67,000	43.0
8	国立大学	大阪大学	18.0	56,500	43.0
8	国立大学	神戸大学	18.0	76,100	62.0

## 25.社会システム工学、安全工学、防災工学およびその関連分野

順位	機関種別名	機関名	新規採択累計数 (件)	配分額(直接経 費)(千円)	応募件数累計数 (件)
1	国立大学	東京大学	42.0	170,000	122.0
2	国立大学	京都大学	31.0	107,400	88.0
3	国立大学	東北大学	24.0	105,400	85.0
3	国立大学	筑波大学	24.0	88,200	76.0
5	国立大学	東京科学大学	23.0	87,200	45.0
6	特殊法人・独立 行政法人等	国立研究開発法人防災 科学技術研究所	20.0	68,000	56.0
7	私立大学	早稲田大学	18.0	48,400	58.0
8	国立大学	群馬大学	14.0	64,700	27.0
8	国立大学	広島大学	14.0	40,200	39.0
8	私立大学	慶應義塾大学	14.0	31,700	37.0

## 26.材料工学およびその関連分野

順位	機関種別名	機関名	新規採択累計数 (件)	配分額(直接経 費)(千円)	応募件数累計数 (件)
1	国立大学	東北大学	183.0	1,121,300	553.0
2	国立大学	大阪大学	104.0	596,600	325.0
3	特殊法人・独立 行政法人等	国立研究開発法人物質・ 材料研究機構	88.0	358,300	302.0
4	国立大学	京都大学	81.0	554,900	222.0
5	国立大学	東京科学大学	75.0	368,500	218.0
6	国立大学	九州大学	74.0	384,100	306.0
7	特殊法人・独立 行政法人等	国立研究開発法人産業 技術総合研究所	72.0	278,800	277.0
8	国立大学	東京大学	60.0	350,200	186.0
8	国立大学	名古屋大学	60.0	360,000	177.0
10	国立大学	名古屋工業大学	33.0	90,700	124.0

## 27.化学工学およびその関連分野

順位	機関種別名	機関名	新規採択累計数 (件)	配分額(直接経 費)(千円)	応募件数累計数 (件)
1	国立大学	東京大学	50.0	236,200	150.0
1	国立大学	東京科学大学	50.0	205,100	175.0
1	国立大学	九州大学	50.0	291,900	166.0
4	国立大学	東北大学	40.0	457,900	158.0
5	国立大学	大阪大学	37.0	198,500	133.0
6	国立大学	神戸大学	36.0	159,600	138.0
7	国立大学	名古屋大学	33.0	239,900	142.0
8	国立大学	京都大学	31.0	163,400	100.0
9	国立大学	北海道大学	29.0	110,600	85.0
10	特殊法人・独立 行政法人等	国立研究開発法人産業 技術総合研究所	27.0	60,300	119.0

## 28.ナノマイクロ科学およびその関連分野

順位	機関種別名	機関名	新規採択累計数 (件)	配分額(直接経 費)(千円)	応募件数累計数 (件)
1	国立大学	東京大学	83.0	505,200	275.0
2	国立大学	東北大学	63.0	327,300	261.0
3	国立大学	大阪大学	60.0	473,000	237.0
4	国立大学	京都大学	46.0	493,200	144.0
5	特殊法人・独立 行政法人等	国立研究開発法人産業 技術総合研究所	43.0	154,400	183.0
6	国立大学	北海道大学	39.0	347,800	149.0
6	特殊法人・独立 行政法人等	国立研究開発法人物質・ 材料研究機構	39.0	253,900	147.0
8	特殊法人・独立 行政法人等	国立研究開発法人理化学 研究所	38.0	373,700	113.0
9	国立大学	東京科学大学	35.0	185,500	134.0
10	国立大学	名古屋大学	34.0	257,800	162.0

## 29.応用物理物性およびその関連分野

順位	機関種別名	機関名	新規採択累計数 (件)	配分額(直接経 費)(千円)	応募件数累計数 (件)
1	国立大学	東京大学	74.0	662,800	203.0
2	国立大学	東北大学	69.0	530,500	249.0
3	国立大学	東京科学大学	42.0	174,800	96.0
4	国立大学	大阪大学	39.0	190,200	173.0
5	特殊法人・独立 行政法人等	国立研究開発法人物質・ 材料研究機構	37.0	255,300	155.0
5	特殊法人・独立 行政法人等	国立研究開発法人産業 技術総合研究所	37.0	112,800	165.0
7	国立大学	名古屋大学	29.0	169,800	117.0
8	国立大学	京都大学	28.0	185,000	101.0
9	国立大学	金沢大学	20.0	85,900	63.0
10	国立大学	筑波大学	18.0	116,900	73.0

## 30.応用物理学およびその関連分野

順位	機関種別名	機関名	新規採択累計数 (件)	配分額(直接経 費)(千円)	応募件数累計数 (件)
1	国立大学	大阪大学	48.0	285,000	164.0
2	国立大学	東京大学	34.0	186,200	112.0
3	特殊法人・独立 行政法人等	国立研究開発法人産業 技術総合研究所	28.0	106,400	113.0
4	国立大学	京都大学	25.0	245,800	62.0
5	国立大学	東北大学	22.0	204,800	92.0
6	特殊法人・独立 行政法人等	国立研究開発法人理化学 研究所	18.0	92,100	81.0
7	国立大学	北海道大学	17.0	90,300	51.0
7	国立大学	電気通信大学	17.0	84,100	38.0
9	国立大学	千葉大学	14.0	124,300	45.0
10	国立大学	筑波大学	12.0	71,200	57.0
10	国立大学	徳島大学	12.0	57,800	37.0
10	私立大学	慶應義塾大学	12.0	41,800	26.0

## 31.原子力工学、地球資源工学、エネルギー学およびその関連分野

順位	機関種別名	機関名	新規採択累計数 (件)	配分額(直接経 費)(千円)	応募件数累計数 (件)
1	特殊法人・独立 行政法人等	国立研究開発法人日本 原子力研究開発機構	62.0	181,600	202.0
2	国立大学	東京大学	41.0	393,800	132.0
3	国立大学	東北大学	40.0	166,300	123.0
4	国立大学	九州大学	37.0	149,800	152.0
5	国立大学	京都大学	29.0	146,800	96.0
6	特殊法人・独立 行政法人等	国立研究開発法人産業 技術総合研究所	21.0	67,200	57.0
7	国立大学	北海道大学	19.0	80,700	79.0
7	国立大学	大阪大学	19.0	84,700	74.0
9	国立大学	東京科学大学	12.0	63,700	62.0
10	国立大学	名古屋大学	11.0	36,100	51.0

## 32.物理化学、機能物性化学およびその関連分野

順位	機関種別名	機関名	新規採択累計数 (件)	配分額(直接経 費)(千円)	応募件数累計数 (件)
1	国立大学	東京大学	50.0	299,900	151.0
2	国立大学	京都大学	42.0	319,800	124.0
3	国立大学	大阪大学	41.0	174,800	178.0
4	国立大学	北海道大学	36.0	244,300	145.0
4	国立大学	東北大学	36.0	202,800	121.0
6	国立大学	名古屋大学	27.0	136,100	88.0
6	特殊法人・独立 行政法人等	国立研究開発法人理化学 研究所	27.0	109,300	67.0
8	国立大学	九州大学	26.0	118,200	96.0
9	国立大学	東京科学大学	25.0	140,000	81.0
10	大学共同利用機関	分子科学研究所	22.0	120,000	73.0

## 33.有機化学およびその関連分野

順位	機関種別名	機関名	新規採択累計数 (件)	配分額(直接経 費)(千円)	応募件数累計数 (件)
1	国立大学	大阪大学	76.0	454,900	260.0
2	国立大学	北海道大学	71.0	282,700	208.0
2	国立大学	京都大学	71.0	333,000	225.0
4	国立大学	名古屋大学	63.0	401,600	129.0
5	国立大学	東京大学	51.0	379,100	154.0
6	国立大学	東京科学大学	42.0	213,300	127.0
7	国立大学	九州大学	30.0	187,000	116.0
8	国立大学	大阪大学	27.0	197,400	122.0
9	国立大学	岡山大学	19.0	53,900	66.0
9	私立大学	慶應義塾大学	19.0	92,000	60.0

## 34.無機・錯体化学、分析化学およびその関連分野

順位	機関種別名	機関名	新規採択累計数 (件)	配分額(直接経 費)(千円)	応募件数累計数 (件)
1	国立大学	東京大学	55.0	385,600	156.0
2	国立大学	東京科学大学	47.0	346,800	163.0
3	国立大学	京都大学	44.0	349,700	141.0
4	国立大学	九州大学	43.0	201,200	144.0
5	国立大学	東北大学	42.0	181,700	140.0
6	国立大学	大阪大学	37.0	155,300	175.0
7	特殊法人・独立 行政法人等	国立研究開発法人産業 技術総合研究所	34.0	85,200	141.0
8	国立大学	北海道大学	23.0	87,100	86.0
8	国立大学	名古屋大学	23.0	124,600	71.0
10	国立大学	金沢大学	22.0	57,500	55.0

## 35.高分子、有機材料およびその関連分野

順位	機関種別名	機関名	新規採択累計数 (件)	配分額(直接経 費)(千円)	応募件数累計数 (件)
1	国立大学	京都大学	63.0	454,400	201.0
2	国立大学	九州大学	50.0	592,500	148.0
3	国立大学	東京科学大学	45.0	331,600	132.0
4	国立大学	東京大学	39.0	226,400	117.0
5	国立大学	大阪大学	36.0	170,200	131.0
6	国立大学	北海道大学	30.0	170,700	121.0
7	国立大学	名古屋大学	29.0	130,000	97.0
8	特殊法人・独立 行政法人等	国立研究開発法人物質・ 材料研究機構	27.0	137,900	77.0
9	国立大学	山形大学	23.0	90,600	118.0
10	国立大学	東北大学	22.0	167,600	85.0

## 36.無機材料化学、エネルギー関連化学およびその関連分野

順位	機関種別名	機関名	新規採択累計数 (件)	配分額(直接経 費)(千円)	応募件数累計数 (件)
1	国立大学	京都大学	52.0	284,900	152.0
2	国立大学	東京科学大学	47.0	317,700	132.0
3	特殊法人・独立 行政法人等	国立研究開発法人産業 技術総合研究所	41.0	158,900	155.0
4	国立大学	東北大学	37.0	244,600	145.0
5	国立大学	大阪大学	31.0	180,900	99.0
6	国立大学	九州大学	27.0	124,500	124.0
7	特殊法人・独立 行政法人等	国立研究開発法人物質・ 材料研究機構	25.0	100,300	106.0
8	国立大学	北海道大学	23.0	120,400	78.0
9	国立大学	東京大学	22.0	98,700	69.0
10	国立大学	名古屋大学	20.0	104,100	83.0

## 37.生体分子化学およびその関連分野

順位	機関種別名	機関名	新規採択累計数 (件)	配分額(直接経 費)(千円)	応募件数累計数 (件)
1	国立大学	東京大学	96.0	626,000	240.0
2	国立大学	京都大学	77.0	550,800	199.0
3	国立大学	大阪大学	62.0	515,500	199.0
4	国立大学	東京科学大学	54.0	310,800	204.0
5	国立大学	名古屋大学	44.0	267,000	124.0
6	国立大学	東北大学	43.0	226,700	109.0
7	特殊法人・独立 行政法人等	国立研究開発法人理化学 研究所	39.0	182,500	117.0
8	国立大学	北海道大学	23.0	94,400	96.0
8	国立大学	九州大学	23.0	120,700	95.0
10	私立大学	慶應義塾大学	20.0	133,200	76.0

## 38.農芸化学およびその関連分野

順位	機関種別名	機関名	新規採択累計数 (件)	配分額(直接経 費)(千円)	応募件数累計数 (件)
1	国立大学	東京大学	123.0	615,600	361.0
1	国立大学	京都大学	123.0	465,200	354.0
3	国立大学	東北大学	79.0	310,400	238.0
4	国立大学	名古屋大学	71.0	223,400	190.0
5	国立大学	九州大学	49.0	172,500	181.0
6	国立大学	筑波大学	48.0	193,100	182.0
6	特殊法人・独立 行政法人等	国立研究開発法人農業・ 食品産業技術総合研究 機構	48.0	82,200	196.0
8	国立大学	広島大学	46.0	149,000	183.0
9	国立大学	北海道大学	45.0	175,600	163.0
9	私立大学	東京農業大学	45.0	95,800	157.0

## 39.生産環境農学およびその関連分野

順位	機関種別名	機関名	新規採択累計数 (件)	配分額(直接経 費)(千円)	応募件数累計数 (件)
1	特殊法人・独立 行政法人等	国立研究開発法人農業・ 食品産業技術総合研究 機構	208.0	485,400	742.0
2	国立大学	東京大学	79.0	331,200	187.0
3	国立大学	京都大学	78.0	556,400	196.0
4	国立大学	岡山大学	54.0	222,300	148.0
5	国立大学	名古屋大学	50.0	294,800	147.0
6	国立大学	九州大学	42.0	118,400	198.0
7	国立大学	東北大学	36.0	102,100	115.0
8	国立大学	北海道大学	34.0	124,000	135.0
9	国立大学	千葉大学	30.0	78,800	119.0
9	国立大学	東京農工大学	30.0	120,000	120.0

## 40.森林園科学、水圏応用科学およびその関連分野

順位	機関種別名	機関名	新規採択累計数 (件)	配分額(直接経 費)(千円)	応募件数累計数 (件)
1	特殊法人・独立 行政法人等	国立研究開発法人森林 研究・整備機構	181.0	533,500	654.0
2	国立大学	東京大学	104.0	544,900	290.0
3	特殊法人・独立 行政法人等	国立研究開発法人水産 研究・教育機構	84.0	211,500	231.0
4	国立大学	京都大学	81.0	339,300	283.0
5	国立大学	北海道大学	73.0	265,800	260.0
6	国立大学	東京海洋大学	43.0	175,400	216.0
7	国立大学	九州大学	40.0	150,000	178.0
8	国立大学	東京農工大学	30.0	132,000	98.0
8	国立大学	高知大学	30.0	91,400	80.0
10	国立大学	三重大学	27.0	74,100	131.0
10	国立大学	長崎大学	27.0	66,500	92.0

41.社会経済農学、農学工およびその関連分野

順位	機関種別名	機関名	新規採択累計数 (件)	配分額(直接経 費)(千円)	応募件数累計数 (件)
1	特殊法人・独立 行政法人等	国立研究開発法人農業・ 食品産業技術総合研究 機構	145.0	303,400	436.0
2	国立大学	京都大学	54.0	260,700	134.0
3	国立大学	東京大学	39.0	127,300	104.0
4	国立大学	九州大学	33.0	92,300	136.0
5	国立大学	神戸大学	28.0	115,500	72.0
6	国立大学	東京農工大学	26.0	88,000	81.0
6	国立大学	岡山大学	26.0	136,700	73.0
8	国立大学	筑波大学	24.0	88,200	68.0
9	国立大学	北海道大学	23.0	88,600	79.0
10	私立大学	東京農業大学	22.0	35,700	72.0

42.獣医学、畜産学およびその関連分野

順位	機関種別名	機関名	新規採択累計数 (件)	配分額(直接経 費)(千円)	応募件数累計数 (件)
1	国立大学	北海道大学	90.0	291,200	241.0
1	国立大学	東京大学	90.0	344,100	327.0
3	特殊法人・独立 行政法人等	国立研究開発法人農業・ 食品産業技術総合研究 機構	60.0	89,800	176.0
4	私立大学	北里大学	48.0	81,300	158.0
5	国立大学	帯広畜産大学	39.0	92,700	136.0
5	私立大学	日本獣医生命科学大学	39.0	76,900	194.0
7	国立大学	山口大学	37.0	120,900	116.0
8	国立大学	岐阜大学	35.0	95,600	125.0
9	国立大学	岩手大学	34.0	78,300	123.0
9	国立大学	東北大学	34.0	148,200	102.0
9	国立大学	宮崎大学	34.0	71,600	128.0

43.分子レベルから細胞レベルの生物学およびその関連分野

順位	機関種別名	機関名	新規採択累計数 (件)	配分額(直接経 費)(千円)	応募件数累計数 (件)
1	国立大学	東京大学	295.0	1,427,600	766.0
2	国立大学	大阪大学	145.0	772,200	526.0
2	特殊法人・独立 行政法人等	国立研究開発法人理化学 研究所	145.0	663,200	473.0
4	国立大学	京都大学	136.0	571,700	498.0
5	国立大学	九州大学	73.0	272,600	269.0
6	国立大学	東京科学大学	60.0	355,000	194.0
7	国立大学	東北大学	56.0	256,500	213.0
8	国立大学	名古屋大学	51.0	220,900	232.0
9	国立大学	北海道大学	42.0	193,500	166.0
9	公立大学	横浜市立大学	42.0	209,000	124.0

44.細胞レベルから個体レベルの生物学およびその関連分野

順位	機関種別名	機関名	新規採択累計数 (件)	配分額(直接経 費)(千円)	応募件数累計数 (件)
1	国立大学	東京大学	146.0	702,400	477.0
2	国立大学	京都大学	131.0	1,048,800	373.0
3	国立大学	名古屋大学	122.0	501,200	337.0
4	国立大学	大阪大学	105.0	525,600	302.0
5	特殊法人・独立 行政法人等	国立研究開発法人理化学 研究所	85.0	465,600	308.0
6	国立大学	東北大学	68.0	441,000	223.0
7	国立大学	北海道大学	63.0	385,500	200.0
8	国立大学	九州大学	60.0	215,400	212.0
9	大学共同利用機	基礎生物学研究所	57.0	334,800	166.0
10	国立大学	東京科学大学	51.0	174,800	162.0

45.個体レベルから集団レベルの生物学と人類学およびその関連分野

順位	機関種別名	機関名	新規採択累計数 (件)	配分額(直接経 費)(千円)	応募件数累計数 (件)
1	国立大学	東京大学	100.0	484,800	272.0
2	国立大学	京都大学	87.0	457,400	313.0
3	国立大学	北海道大学	41.0	130,800	155.0
4	国立大学	東北大学	37.0	121,600	100.0
5	国立大学	筑波大学	31.0	69,600	114.0
6	国立大学	琉球大学	25.0	104,600	97.0
7	特殊法人・独立 行政法人等	独立行政法人国立科学 博物館	24.0	56,900	88.0
8	国立大学	東京科学大学	23.0	63,600	54.0
8	公立大学	東京都立大学	23.0	77,800	72.0
8	大学共同利用機 関法人	国立遺伝学研究所	23.0	121,300	57.0

46.神経科学およびその関連分野

順位	機関種別名	機関名	新規採択累計数 (件)	配分額(直接経 費)(千円)	応募件数累計数 (件)
1	国立大学	東京大学	97.0	746,700	283.0
2	特殊法人・独立 行政法人等	国立研究開発法人理化学 研究所	70.0	284,900	197.0
3	国立大学	京都大学	49.0	306,200	178.0
4	国立大学	名古屋大学	38.0	152,300	129.0
5	国立大学	筑波大学	37.0	248,300	125.0
6	国立大学	新潟大学	34.0	93,700	123.0
7	大学共同利用機 関法人	生理学研究所	32.0	138,300	92.0
8	国立大学	大阪大学	29.0	87,500	140.0
9	国立大学	東京科学大学	27.0	181,000	103.0
9	私立大学	慶應義塾大学	27.0	56,700	102.0

47.薬学およびその関連分野

順位	機関種別名	機関名	新規採択累計数 (件)	配分額(直接経 費)(千円)	応募件数累計数 (件)
1	国立大学	東京大学	94.0	353,000	245.0
2	国立大学	東北大学	91.0	307,800	213.0
3	国立大学	京都大学	69.0	274,300	179.0
3	国立大学	大阪大学	69.0	220,700	198.0
5	国立大学	九州大学	64.0	226,400	156.0
6	公立大学	名古屋市立大学	62.0	136,700	141.0
7	国立大学	金沢大学	60.0	130,600	134.0
8	公立大学	静岡県立大学	58.0	112,100	138.0
9	国立大学	北海道大学	57.0	171,200	122.0
9	国立大学	熊本大学	57.0	140,200	166.0

48.体の構造と機能およびその関連分野

順位	機関種別名	機関名	新規採択累計数 (件)	配分額(直接経 費)(千円)	応募件数累計数 (件)
1	国立大学	京都大学	51.0	350,700	142.0
2	国立大学	東北大学	47.0	329,200	128.0
3	国立大学	大阪大学	42.0	120,000	130.0
4	国立大学	東京大学	31.0	85,100	95.0
5	国立大学	名古屋大学	29.0	94,300	71.0
6	国立大学	北海道大学	26.0	78,300	68.0
7	私立大学	順天堂大学	25.0	102,200	70.0
8	国立大学	筑波大学	24.0	110,700	64.0
9	国立大学	東京科学大学	21.0	58,500	78.0
9	国立大学	神戸大学	21.0	44,700	68.0

49.病理病態学、感染・免疫学およびその関連分野

順位	機関種別名	機関名	新規採択累計数 (件)	配分額(直接経 費)(千円)	応募件数累計数 (件)
1	国立大学	大阪大学	151.0	742,700	401.0
2	国立大学	東京大学	131.0	510,300	373.0
3	国立大学	京都大学	95.0	291,000	244.0
4	国立試験研究 機関	国立健康危機管理研究 機構	93.0	174,700	305.0
5	国立大学	東京科学大学	58.0	201,100	144.0
6	国立大学	北海道大学	56.0	146,000	181.0
7	私立大学	慶應義塾大学	55.0	184,400	109.0
8	国立大学	九州大学	52.0	127,800	136.0
9	国立大学	長崎大学	46.0	105,300	214.0
10	国立大学	千葉大学	44.0	105,300	145.0
10	国立大学	金沢大学	44.0	106,300	158.0

50.腫瘍学およびその関連分野

順位	機関種別名	機関名	新規採択累計数 (件)	配分額(直接経 費)(千円)	応募件数累計数 (件)
1	国立大学	東京大学	94.0	370,900	242.0
2	国立大学	大阪大学	83.0	243,900	265.0
3	国立大学	京都大学	73.0	306,900	154.0
4	特殊法人・独立 行政法人等	国立研究開発法人国立 がん研究センター	70.0	152,600	204.0
5	一般社団法人・ 一般財団法人	公益財団法人がん研究 会	65.0	215,500	162.0
6	国立大学	九州大学	63.0	122,200	159.0
7	国立大学	金沢大学	60.0	105,500	150.0
8	私立大学	慶應義塾大学	49.0	99,200	117.0
9	国立大学	東北大学	47.0	100,900	126.0
10	国立大学	名古屋大学	43.0	145,600	109.0
10	国立大学	熊本大学	43.0	76,300	170.0

## 51.ブレインサイエンスおよびその関連分野

順位	機関種別名	機関名	新規採択累計数 (件)	配分額(直接経 費)(千円)	応募件数累計数 (件)
1	国立大学	京都大学	62.0	288,500	155.0
2	私立大学	順天堂大学	35.0	74,000	93.0
3	国立大学	東京大学	29.0	98,200	87.0
4	国立大学	名古屋大学	27.0	60,300	73.0
4	国立大学	大阪大学	27.0	133,100	111.0
6	国立大学	筑波大学	24.0	80,800	73.0
6	国立大学	新潟大学	24.0	54,100	70.0
6	特殊法人・独立 行政法人等	国立研究開発法人理化学研究所	24.0	69,000	72.0
9	国立大学	北海道大学	23.0	105,900	67.0
10	国立大学	神戸大学	20.0	86,400	45.0

## 52.内科学一般およびその関連分野

順位	機関種別名	機関名	新規採択累計数 (件)	配分額(直接経 費)(千円)	応募件数累計数 (件)
1	国立大学	大阪大学	161.0	293,100	431.0
2	国立大学	京都大学	158.0	388,500	352.0
3	国立大学	名古屋大学	143.0	291,200	372.0
4	国立大学	東北大学	136.0	298,900	369.0
5	私立大学	順天堂大学	132.0	276,000	394.0
6	国立大学	東京大学	126.0	257,000	269.0
7	特殊法人・独立 行政法人等	国立研究開発法人量子科学技術研究開発機構	108.0	206,700	231.0
8	国立大学	九州大学	98.0	155,300	283.0
9	国立大学	金沢大学	93.0	220,000	247.0
10	国立大学	千葉大学	89.0	177,800	264.0
10	国立大学	神戸大学	89.0	154,400	207.0

## 53.器官システム内科学およびその関連分野

順位	機関種別名	機関名	新規採択累計数 (件)	配分額(直接経 費)(千円)	応募件数累計数 (件)
1	国立大学	東京大学	247.0	599,800	429.0
2	国立大学	大阪大学	177.0	386,600	319.0
3	国立大学	京都大学	149.0	318,000	262.0
4	私立大学	順天堂大学	136.0	248,400	471.0
5	国立大学	東京科学大学	119.0	289,000	212.0
6	国立大学	東北大学	116.0	168,100	261.0
7	国立大学	名古屋大学	111.0	248,900	228.0
8	国立大学	熊本大学	104.0	249,200	268.0
9	国立大学	千葉大学	98.0	198,900	246.0
10	私立大学	慶應義塾大学	93.0	298,600	194.0

## 54.生体情報内科学およびその関連分野

順位	機関種別名	機関名	新規採択累計数 (件)	配分額(直接経 費)(千円)	応募件数累計数 (件)
1	国立大学	東京大学	104.0	258,800	259.0
2	国立大学	熊本大学	97.0	202,100	229.0
3	国立大学	京都大学	86.0	162,600	170.0
4	国立大学	大阪大学	75.0	147,600	239.0
5	国立大学	神戸大学	63.0	119,100	144.0
6	国立大学	九州大学	61.0	184,200	138.0
7	国立大学	長崎大学	54.0	85,000	151.0
8	国立大学	東京科学大学	52.0	103,500	112.0
9	国立大学	千葉大学	50.0	96,000	117.0
10	国立大学	金沢大学	48.0	88,300	117.0

## 55.恒常性維持器官の外科学およびその関連分野

順位	機関種別名	機関名	新規採択累計数 (件)	配分額(直接経 費)(千円)	応募件数累計数 (件)
1	国立大学	大阪大学	194.0	359,500	513.0
2	国立大学	九州大学	147.0	280,700	348.0
3	国立大学	東北大学	125.0	187,700	266.0
4	国立大学	岡山大学	110.0	183,600	223.0
5	国立大学	京都大学	93.0	162,100	198.0
6	国立大学	名古屋大学	84.0	151,900	257.0
7	国立大学	神戸大学	83.0	126,700	228.0
8	国立大学	千葉大学	82.0	142,000	306.0
9	私立大学	東京慈恵会医科大学	78.0	100,600	166.0
10	国立大学	東京大学	75.0	161,300	196.0

## 56.生体機能および感覚に関する外科学およびその関連分野

順位	機関種別名	機関名	新規採択累計数 (件)	配分額(直接経 費)(千円)	応募件数累計数 (件)
1	国立大学	大阪大学	251.0	440,900	452.0
2	国立大学	東京大学	203.0	499,800	373.0
2	私立大学	慶應義塾大学	203.0	408,400	513.0
4	国立大学	京都大学	166.0	336,700	285.0
5	国立大学	東北大学	150.0	281,100	329.0
6	国立大学	名古屋大学	143.0	237,700	311.0
7	国立大学	岡山大学	134.0	186,200	308.0
8	私立大学	順天堂大学	126.0	192,400	416.0
9	国立大学	北海道大学	120.0	178,600	306.0
10	国立大学	金沢大学	107.0	190,100	261.0

## 57.口腔科学およびその関連分野

順位	機関種別名	機関名	新規採択累計数 (件)	配分額(直接経 費)(千円)	応募件数累計数 (件)
1	国立大学	東京科学大学	272.0	451,800	824.0
2	国立大学	大阪大学	265.0	580,200	593.0
3	国立大学	東北大学	224.0	427,300	482.0
4	国立大学	新潟大学	213.0	393,100	458.0
5	国立大学	広島大学	197.0	331,800	448.0
6	国立大学	岡山大学	193.0	398,400	480.0
7	国立大学	九州大学	183.0	373,500	405.0
8	私立大学	日本大学	170.0	225,500	816.0
9	国立大学	長崎大学	151.0	292,700	373.0
10	国立大学	徳島大学	130.0	248,800	320.0

## 58.社会医学、看護学およびその関連分野

順位	機関種別名	機関名	新規採択累計数 (件)	配分額(直接経 費)(千円)	応募件数累計数 (件)
1	国立大学	東京大学	139.0	333,700	282.0
2	私立大学	順天堂大学	126.0	244,100	416.0
3	国立大学	京都大学	119.0	250,500	269.0
4	国立大学	千葉大学	116.0	217,400	292.0
5	国立大学	東北大学	106.0	228,700	249.0
6	私立大学	国際医療福祉大学	103.0	147,000	304.0
7	国立大学	大阪大学	98.0	205,300	242.0
8	国立大学	長崎大学	85.0	166,600	223.0
9	国立大学	筑波大学	79.0	136,400	247.0
9	国立大学	東京科学大学	79.0	188,900	183.0
9	国立大学	九州大学	79.0	178,500	238.0

## 59.スポーツ科学、体育、健康科学およびその関連分野

順位	機関種別名	機関名	新規採択累計数 (件)	配分額(直接経 費)(千円)	応募件数累計数 (件)
1	私立大学	順天堂大学	170.0	310,200	437.0
2	国立大学	筑波大学	163.0	395,400	557.0
3	私立大学	新潟医療福祉大学	109.0	269,300	252.0
4	国立大学	京都大学	104.0	296,000	211.0
5	国立大学	東京大学	89.0	258,900	220.0
6	私立大学	早稲田大学	84.0	168,000	190.0
7	国立大学	広島大学	75.0	172,100	185.0
8	国立大学	名古屋大学	72.0	200,600	150.0
9	国立大学	東北大学	66.0	160,500	146.0
9	国立大学	大阪大学	66.0	168,800	169.0

## 60.情報科学、情報工学およびその関連分野

順位	機関種別名	機関名	新規採択累計数 (件)	配分額(直接経 費)(千円)	応募件数累計数 (件)
1	国立大学	東京大学	93.0	285,700	229.0
2	国立大学	大阪大学	92.0	293,700	227.0
3	国立大学	東京科学大学	70.0	208,600	159.0
4	国立大学	筑波大学	60.0	162,100	179.0
5	国立大学	東北大学	58.0	171,900	148.0
5	国立大学	京都大学	58.0	183,100	126.0
5	国立大学	九州大学	58.0	203,800	163.0
8	国立大学	名古屋大学	42.0	203,700	141.0
9	私立大学	早稲田大学	41.0	103,200	140.0
10	国立大学	電気通信大学	37.0	72,800	110.0

61.人間情報学およびその関連分野

順位	機関種別名	機関名	新規採択累計数 (件)	配分額(直接経 費)(千円)	応募件数累計数 (件)
1	国立大学	東京大学	227.8	1,079,000	522.2
2	国立大学	大阪大学	83.2	379,300	240.0
3	特殊法人・独立 行政法人等	国立研究開発法人産業 技術総合研究所	78.0	308,917	214.8
4	国立大学	京都大学	72.7	373,200	195.3
5	国立大学	筑波大学	67.8	230,683	241.5
6	国立大学	東京科学大学	60.8	259,583	174.7
7	私立大学	立命館大学	57.0	172,233	191.5
8	私立大学	早稲田大学	54.0	246,017	148.2
9	国立大学	九州大学	52.7	256,933	216.3
10	国立大学	東北大学	50.5	240,250	163.7

62.応用情報学およびその関連分野

順位	機関種別名	機関名	新規採択累計数 (件)	配分額(直接経 費)(千円)	応募件数累計数 (件)
1	国立大学	東京大学	62.5	291,600	166.5
2	国立大学	筑波大学	38.5	83,850	116.0
3	国立大学	東北大学	35.0	131,450	103.5
4	国立大学	京都大学	33.0	121,350	83.5
5	国立大学	東京科学大学	32.0	148,800	89.0
5	国立大学	名古屋大学	32.0	113,850	94.5
7	国立大学	大阪大学	31.0	90,450	100.5
8	国立大学	九州大学	28.0	82,250	100.5
9	私立大学	早稲田大学	21.0	71,950	49.0
10	国立大学	電気通信大学	20.5	69,350	59.5

63.環境解析評価およびその関連分野

順位	機関種別名	機関名	新規採択累計数 (件)	配分額(直接経 費)(千円)	応募件数累計数 (件)
1	国立大学	北海道大学	53.0	416,100	141.0
2	国立大学	東京大学	52.0	477,800	162.0
3	特殊法人・独立 行政法人等	国立研究開発法人海洋 研究開発機構	46.0	196,900	127.0
4	特殊法人・独立 行政法人等	国立研究開発法人量子 科学技術研究開発機構	38.0	97,000	129.0
5	国立大学	京都大学	33.0	232,600	133.0
6	特殊法人・独立 行政法人等	国立研究開発法人国立 環境研究所	28.0	127,400	103.0
7	大学共同利用機 関法人	国立極地研究所	27.0	311,600	61.0
8	国立大学	名古屋大学	24.0	139,600	109.0
9	国立大学	広島大学	23.0	62,200	104.0
10	特殊法人・独立 行政法人等	国立研究開発法人産業 技術総合研究所	22.0	165,600	57.0

64.環境保全対策およびその関連分野

順位	機関種別名	機関名	新規採択累計数 (件)	配分額(直接経 費)(千円)	応募件数累計数 (件)
1	国立大学	東京大学	61.0	313,400	183.0
2	国立大学	京都大学	46.0	215,800	144.0
2	特殊法人・独立 行政法人等	国立研究開発法人国立 環境研究所	46.0	129,400	101.0
4	国立大学	東北大学	39.0	207,500	143.0
4	特殊法人・独立 行政法人等	国立研究開発法人産業 技術総合研究所	39.0	175,400	134.0
6	国立大学	九州大学	36.0	365,200	141.0
7	国立大学	北海道大学	29.0	140,700	89.0
8	特殊法人・独立 行政法人等	国立研究開発法人森林 研究・整備機構	26.0	63,700	67.0
9	国立大学	広島大学	21.0	65,700	83.0
10	国立大学	金沢大学	20.0	68,700	55.0

90.人間医工学およびその関連分野

順位	機関種別名	機関名	新規採択累計数 (件)	配分額(直接経 費)(千円)	応募件数累計数 (件)
1	国立大学	東京大学	110.0	410,300	338.0
2	国立大学	東北大学	77.0	337,000	300.0
2	国立大学	大阪大学	77.0	337,900	283.0
4	国立大学	九州大学	76.0	322,800	263.0
5	国立大学	東京科学大学	73.0	286,700	250.0
6	国立大学	北海道大学	59.0	262,700	148.0
6	国立大学	京都大学	58.0	221,900	186.0
8	特殊法人・独立 行政法人等	国立研究開発法人産業 技術総合研究所	50.0	148,900	138.0
9	国立大学	千葉大学	44.0	136,900	161.0
10	国立大学	名古屋大学	35.0	119,800	124.0

- (注1)「特別推進研究」、「新学術領域研究(研究領域提案型)」、「計画研究及び公募研究」、「学術変革領域研究(A)」、「計画研究及び公募研究」、「学術変革領域研究(B)」、「計画研究」、「基礎研究」(特設分野研究を除く)、「挑戦的研究」(特設審査領域を除く)、「若手研究」及び「国際共同研究加速基金(国際先導研究及び海外連携研究)」について分類。
- (注2)令和7年新規分には「新学術領域研究(研究領域提案型)」、「計画研究及び公募研究」、「挑戦的研究」及び「国際共同研究加速基金(国際先導研究及び海外連携研究)」の計上なし。
- (注3)「特別推進研究」及び「基礎研究(S)」は、＜最も関連の深い中区分＞を基に分類。
- (注4)「新学術領域研究(研究領域提案型)」、「計画研究及び公募研究」は、＜関連のある小区分＞を基に分類。
- (注5)「学術変革領域研究(A)」、「計画研究及び公募研究」、「学術変革領域研究(B)」、「計画研究」は、＜最も関連の深い小区分＞を基に分類。
- (注6)対応する中区分が複数ある小区分については、件数、配分額を按分して集計。
- (注7)研究代表者が所属する研究機関により整理。採択累計数が同数の場合は機関番号順に掲載。ただし、表示桁数以下の端数により同順位とならない場合がある。
- (注8)機関種別「国立研究開発法人、独立行政法人、特殊法人等」は、「特殊法人・独立行政法人等」と機関種別名を省略。