

4 文科初第 1 6 6 4 号
令和 4 年 1 1 月 2 5 日

各都道府県教育委員会教育長
各指定都市教育委員会教育長 殿

文部科学省初等中等教育局長
藤 原 章 夫

1 人 1 台端末の利活用促進に向けた取組について（通知）

文部科学省では、個別最適な学びと協働的な学びの一体的な充実など、教育の質を向上させるために、「GIGA スクール構想」を推進しているところですが、本年 4 月に実施した全国学力・学習状況調査の結果においては、1 人 1 台端末の利活用状況について地域や学校によって大きな差が見られました（別紙 1）。こうした状況については、教育の機会均等の観点からも早急に是正する必要があります。これまで 1 人 1 台端末の利活用を積極的に進めてきた地域や学校では、個別最適な学びや協働的な学びのツールとして 1 人 1 台端末を有効に活用している事例も見られることから、こうした事例を踏まえて改善を進めていただく必要があります。

また、1 人 1 台端末の利活用促進に当たっては、情報通信技術支援員（ICT 支援員）の配置の充実も重要です。このことについては、「教育の ICT 化に向けた環境整備 5 か年計画（2018～2022 年度）」において 4 校に 1 人との配置基準を示し、地方財政措置を講じていますが、別紙 2 及び別紙 3 のとおり、その配置状況には大きな地域差が見られ、全国平均で 5.7 校に 1 人の配置に留まっています。情報通信技術支援員について、地方財政措置の更なる充実を求める声もありますが、その検討の前提として、まずは現行の措置分における配置基準が満たされる必要があります。

については、下記の事項についてお取り計らいくださるようお願いいたします。

記

- 1 各都道府県教育委員会におかれては、域内の市（指定都市を除く。以下同じ。）区町村における 1 人 1 台端末の活用状況を分析した上で、各市区町村に対して、1 人 1 台端末の利活用促進のために必要な指導、助言又は援助を行うようお願いいたします（詳細な方法等については、別途事務連絡をもってお知らせします）。また、各指定都市教育委員会におかれては、所管の学校における活用状況を分析し、1 人 1 台端末の利活用促進のための取組を一層進められるようお願いいたします。

- 2 1人1台端末の利活用をより一層進めるため、各都道府県・指定都市教育委員会教育長におかれては、所管の学校に対して情報通信技術支援員を十分に配置するようお願いします。また、都道府県教育委員会教育長におかれては、域内の市区町村教育委員会に対し、情報通信技術支援員を十分に配置するよう指導、助言又は援助を行うようお願いします。

【本件連絡先】

初等中等教育局 学校デジタル化プロジェクトチーム

TEL : 03-5253-4111 (代表) 内線 2656

e-mail : digital-pt@mext.go.jp

1人1台端末の利活用状況について

令和4年度全国学力・学習状況調査結果をもとに文部科学省作成

- ◆ **1人1台端末を授業で活用している学校の割合** 2
 - － 小学校・都道府県別 2／中学校・都道府県別 3／小学校・指定都市別 4／中学校・指定都市別 5
- ◆ **自分で調べる場面でICT機器を使用している学校の割合** 6
 - － 小学校・都道府県別 6／中学校・都道府県別 7／小学校・指定都市別 8／中学校・指定都市別 9
- ◇ **教職員と児童生徒がやりとりする場面でICT機器を使用している学校の割合** 10
 - － 小学校・都道府県別 10／中学校・都道府県別 11／小学校・指定都市別 12／中学校・指定都市別 13
- ◆ **自分の考えをまとめ、発表・表現する場面でICT機器を使用している学校の割合** ... 14
 - － 小学校・都道府県別 14／中学校・都道府県別 15／小学校・指定都市別 16／中学校・指定都市別 17
- ◆ **児童生徒同士がやりとりする場面でICT機器を使用している学校の割合** 18
 - － 小学校・都道府県別 18／中学校・都道府県別 19／小学校・指定都市別 20／中学校・指定都市別 21
- ◆ **1人1台端末を家庭で利用できるようにしている学校の割合** 22
 - － 小学校・都道府県別 22／中学校・都道府県別 23／小学校・指定都市別 24／中学校・指定都市別 25

授業一般

調べる場面

教職員・児童生徒

発表・表現

児童生徒同士

持ち帰り

1人1台端末を授業で活用している学校の割合（小学校・都道府県別 ※政令市除く）

※現在の小学校6年生が令和3年度までに受けた授業での活用割合について調査（R4全国学力・学習状況調査結果より[令和4年4月実施]）

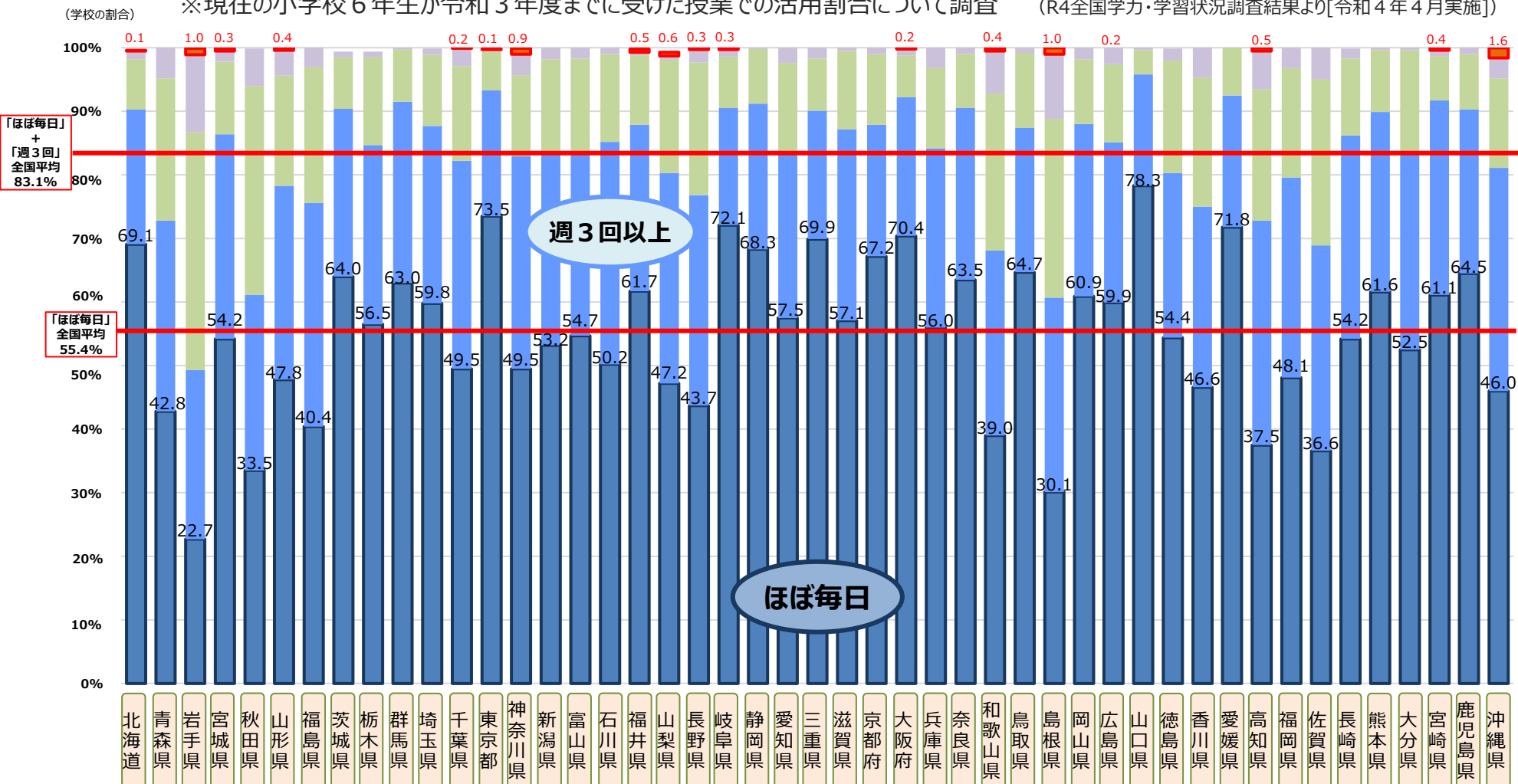

	北海道	青森県	岩手県	宮城県	秋田県	山形県	福島県	茨城県	栃木県	群馬県	埼玉県	千葉県	東京都	神奈川県	新潟県	富山県	石川県	福井県	山梨県	長野県	岐阜県	静岡県	愛知県	三重県	滋賀県	京都府	大阪府	兵庫県	奈良県	和歌山県	鳥取県	島根県	岡山県	広島県	山口県	徳島県	香川県	愛媛県	高知県	福岡県	佐賀県	長崎県	熊本県	大分県	宮崎県	鹿児島県	沖縄県
月1回未満	0.1	0.0	1.0	0.4	0.0	0.4	0.0	0.0	0.0	0.0	0.0	0.2	0.1	0.9	0.0	0.0	0.0	0.5	0.6	0.3	0.3	0.0	0.0	0.0	0.0	0.0	0.2	0.0	0.0	0.4	0.0	1.0	0.0	0.0	0.0	0.0	0.0	0.5	0.0	0.0	0.0	0.0	0.4	0.0	0.0	1.6	
月1回以上	1.3	4.8	12.2	1.7	5.9	4.0	3.1	0.9	0.9	0.3	1.0	2.8	0.3	3.3	1.8	1.7	1.0	0.5	0.6	2.0	1.1	0.3	2.4	1.8	0.5	1.0	3.2	1.1	6.7	0.8	10.2	1.8	2.6	0.4	1.9	4.7	0.0	6.0	3.2	5.0	1.6	0.4	0.4	0.9	1.0	3.2	
週1回以上	7.9	22.4	37.4	11.4	32.9	17.3	21.3	8.1	13.8	8.2	11.2	14.9	6.1	12.8	14.4	14.9	13.8	10.9	17.8	20.9	8.1	8.6	14.0	8.2	12.3	11.1	6.6	12.6	8.5	24.7	11.8	28.1	10.2	12.3	3.8	17.7	20.3	7.5	20.7	17.2	26.1	12.1	9.7	16.4	7.0	8.7	14.1
週3回以上	21.2	30.0	26.6	32.2	27.6	30.5	35.2	26.4	28.2	28.5	27.9	32.7	19.8	33.4	30.6	28.7	35.0	26.2	33.1	33.1	18.4	22.9	26.1	20.2	30.1	20.7	21.8	28.2	27.0	29.1	22.7	30.6	27.1	25.2	17.5	25.9	28.4	20.7	35.3	31.5	32.3	32.0	28.3	30.7	30.6	25.8	35.1
ほぼ毎日	69.1	42.8	22.7	54.2	33.5	47.8	40.4	64.0	56.5	63.0	59.8	49.5	73.5	49.5	53.2	54.7	50.2	61.7	47.2	43.7	72.1	68.3	57.5	69.9	57.1	67.2	70.4	56.0	63.5	64.7	30.1	60.9	59.9	78.3	54.4	46.6	71.8	37.5	48.1	36.6	54.2	61.6	52.5	61.1	64.5	46.0	

■ ほぼ毎日 ■ 週3回以上 ■ 週1回以上 ■ 月1回以上 ■ 月1回未満

調査項目：調査対象学年の児童に対して、前年度までに、児童一人一人に配備されたPC・タブレットなどのICT機器を、授業でどの程度活用しましたか

授業一般

調べる場面

教職員・生徒

発表・表現

児童生徒同士

持ち帰り

1人1台端末を授業で活用している学校の割合（中学校・都道府県別 ※政令市除く）

※現在の中学校3年生が令和3年度までに受けた授業での活用割合について調査（R4全国学力・学習状況調査結果より[令和4年4月実施]）

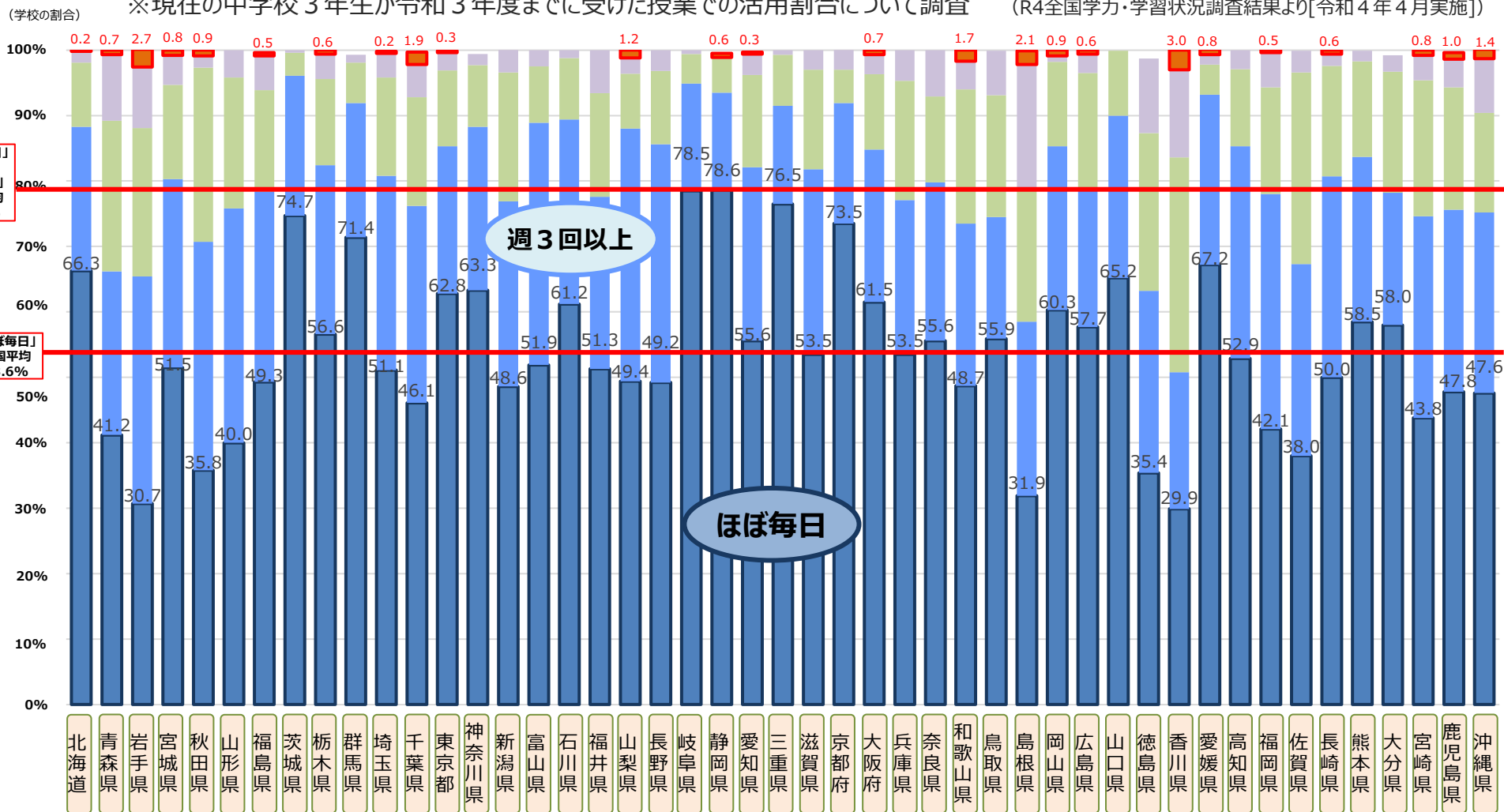

月1回未満	0.2	0.7	2.7	0.8	0.9	0.0	0.5	0.0	0.6	0.0	0.3	1.9	0.3	0.0	0.0	0.0	0.0	0.0	0.0	0.0	0.6	0.3	0.0	0.0	0.0	0.0	0.7	0.0	0.0	1.7	0.0	2.1	0.9	0.6	0.0	0.0	3.0	0.8	0.0	0.5	0.0	0.6	0.0	0.0	0.8	1.0	1.4
月1回以上	1.7	10.1	9.3	4.5	1.8	4.2	5.2	0.4	3.8	1.2	3.7	5.0	2.7	1.7	3.5	2.5	1.2	6.6	2.4	3.2	0.6	0.0	3.2	0.7	3.0	3.1	3.0	4.7	7.1	4.3	6.8	19.1	0.9	2.9	0.0	11.4	13.4	1.5	2.9	5.3	3.3	1.8	1.6	2.5	3.8	4.3	8.3
週1回以上	9.8	23.0	22.7	14.4	26.6	20.0	15.5	3.5	13.2	6.2	15.0	16.6	11.6	9.4	19.7	8.6	9.4	15.8	8.4	11.2	4.5	5.4	14.1	7.8	15.2	5.1	11.5	18.2	13.1	20.5	18.6	20.2	12.9	17.7	9.9	24.1	32.8	4.6	11.8	16.3	29.3	16.9	14.6	18.5	20.8	18.7	15.2
週3回以上	22.0	25.0	34.7	28.8	34.9	35.8	29.1	21.4	25.8	20.5	29.7	30.1	22.5	25.0	28.3	37.0	28.2	26.3	38.6	36.4	16.4	14.9	26.5	15.0	28.3	18.4	23.3	23.6	24.2	24.8	18.6	26.6	25.0	21.1	24.8	27.8	20.9	26.0	32.4	35.9	29.3	30.7	25.2	20.2	30.8	27.8	27.6
ほぼ毎日	66.3	41.2	30.7	51.5	35.8	40.0	49.3	74.7	56.6	71.4	51.1	46.1	62.8	63.3	48.6	51.9	61.2	51.3	49.4	49.2	78.5	78.6	55.6	76.5	53.5	73.5	61.5	53.5	55.6	48.7	55.9	31.9	60.3	57.7	65.2	35.4	29.9	67.2	52.9	42.1	38.0	50.0	58.5	58.0	43.8	47.8	47.6

■ ほぼ毎日 ■ 週3回以上 ■ 週1回以上 ■ 月1回以上 ■ 月1回未満

調査項目：調査対象学年の生徒に対して、前年度までに、生徒一人一人に配備されたPC・タブレットなどのICT機器を、授業でどの程度活用しましたか

(%)

授業一般
調べる場面
教職員・児童
発表・表現
児童生徒同士
持ち帰り

1人1台端末を授業で活用している学校の割合（小学校・指定都市別）

※現在の小学校6年生が令和3年度までに受けた授業での活用割合について調査（R4全国学力・学習状況調査結果より[令和4年4月実施]）

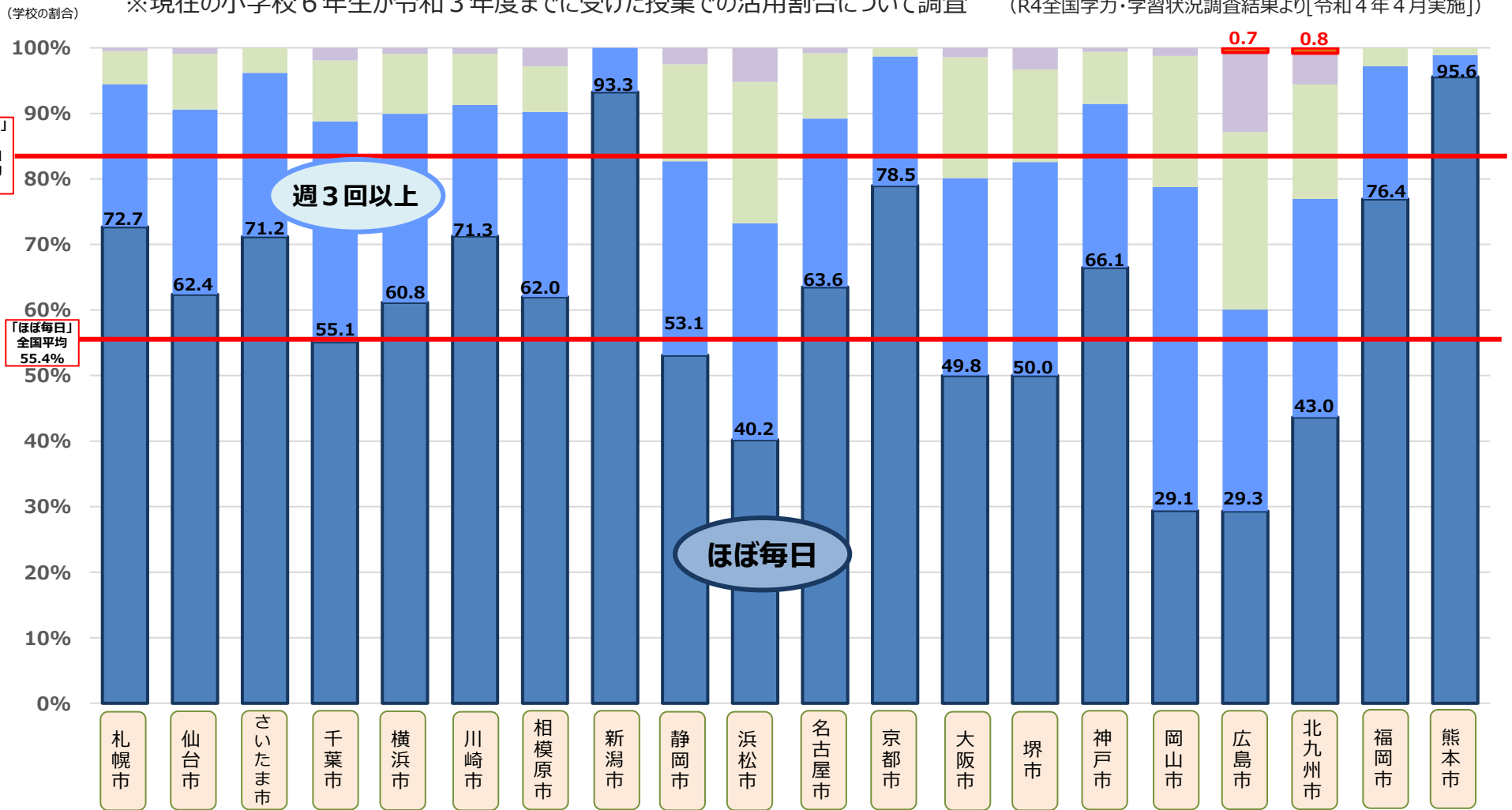

	札幌市	仙台市	さいたま市	千葉市	横浜市	川崎市	相模原市	新潟市	静岡市	浜松市	名古屋市	京都市	大阪市	堺市	神戸市	岡山市	広島市	北九州市	福岡市	熊本市
月1回未満	0	0	0	0	0	0	0	0	0	0	0	0	0	0	0	0	0.7	0.8	0	0
月1回以上	0.5	0.9	0	1.9	0.9	0.9	2.8	0	2.5	5.2	0.8	0	1.4	3.3	0.6	1.2	12.1	4.7	0	0
週1回以上	5.1	8.5	3.8	9.3	9.1	7.8	7.0	0	14.8	21.6	10.0	1.3	18.4	14.1	7.9	19.8	27.1	17.2	2.8	1.1
週3回以上	21.7	28.2	25.0	33.6	28.6	20.0	28.2	6.7	29.6	33.0	25.7	19.6	30.0	32.6	24.8	48.8	30.7	32.8	20.1	3.3
ほぼ毎日	72.7	62.4	71.2	55.1	60.8	71.3	62.0	93.3	53.1	40.2	63.6	78.5	49.8	50.0	66.1	29.1	29.3	43.0	76.4	95.6

■ ほぼ毎日 ■ 週3回以上 ■ 週1回以上 ■ 月1回以上 ■ 月1回未満

調査項目：調査対象学年の児童に対して、前年度までに、児童一人一人に配備されたPC・タブレットなどのICT機器を、授業でどの程度活用しましたか

授業一般

調べる場面

教職員・児童

発表・表現

児童生徒同士

持ち帰り

1人1台端末を授業で活用している学校の割合（中学校・指定都市別）

※現在の中学校3年生が令和3年度までに受けた授業での活用割合について調査（R4全国学力・学習状況調査結果より[令和4年4月実施]）

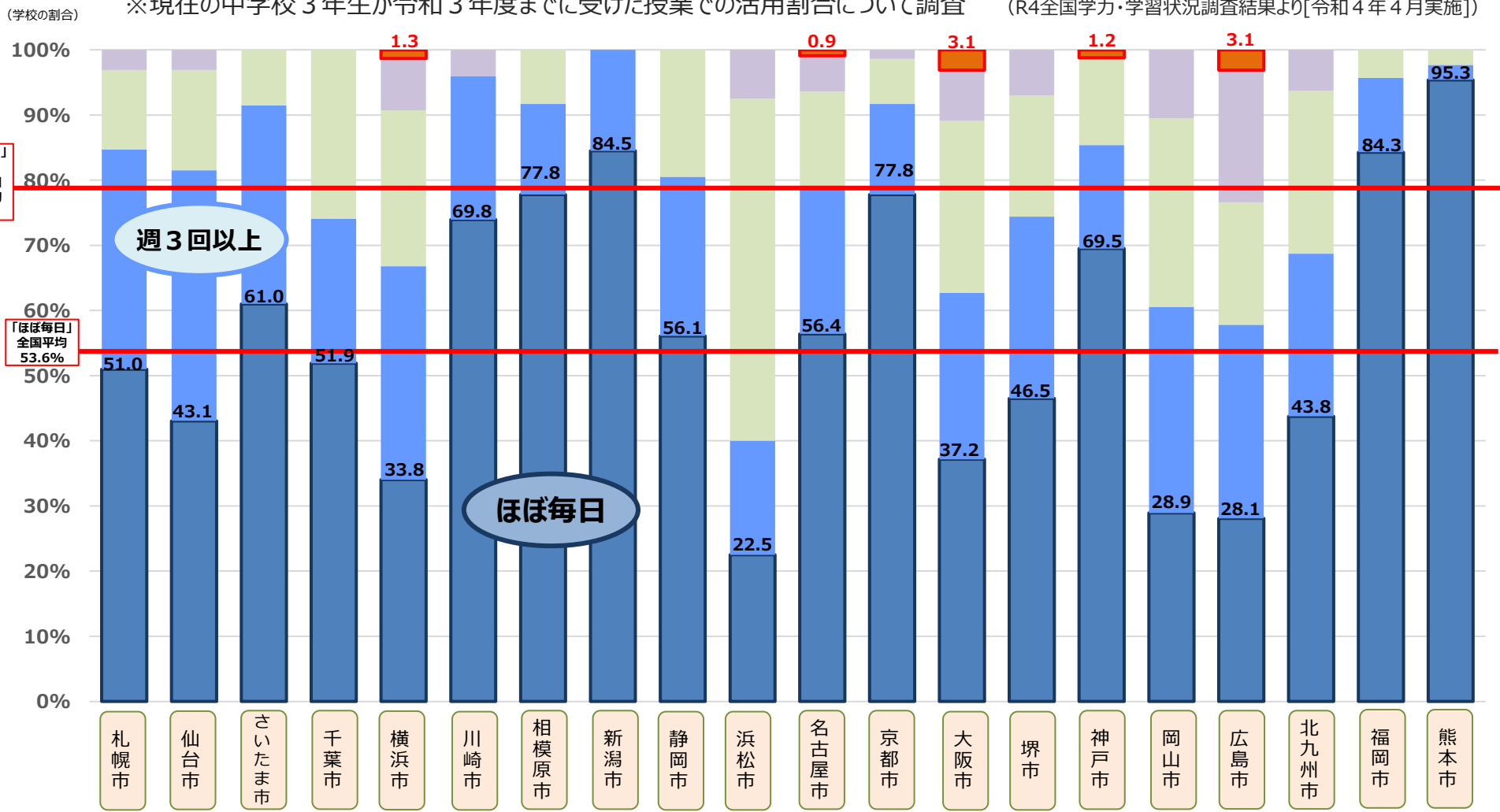

	札幌市	仙台市	さいたま市	千葉市	横浜市	川崎市	相模原市	新潟市	静岡市	浜松市	名古屋市	京都市	大阪市	堺市	神戸市	岡山市	広島市	北九州市	福岡市	熊本市
月1回未満	0	0	0	0	1.3	0	0	0	0	0	0.9	0	3.1	0	1.2	0	3.1	0	0	0
月1回以上	3.1	3.1	0	0	7.9	3.8	0	0	0	7.5	5.5	1.4	7.8	7.0	0	10.5	20.3	6.3	0	0
週1回以上	12.2	15.4	8.5	25.9	23.8	0	8.3	0	19.5	52.5	14.5	6.9	26.4	18.6	13.4	28.9	18.8	25.0	4.3	2.3
週3回以上	33.7	38.5	30.5	22.2	32.5	20.8	13.9	15.5	24.4	17.5	22.7	13.9	25.6	27.9	15.9	31.6	29.7	25.0	11.4	2.3
ほぼ毎日	51.0	43.1	61.0	51.9	33.8	69.8	77.8	84.5	56.1	22.5	56.4	77.8	37.2	46.5	69.5	28.9	28.1	43.8	84.3	95.3

■ ほぼ毎日 ■ 週3回以上 ■ 週1回以上 ■ 月1回以上 ■ 月1回未満

調査項目：調査対象学年の生徒に対して、前年度までに、生徒一人一人に配備されたPC・タブレットなどのICT機器を、授業でどの程度活用しましたか

授業一般
調べる場面
教職員・児童
発表・表現
児童生徒同士
持ち帰り

自分で調べる場面でICT機器を使用している学校の割合 (小学校・都道府県別 ※政令市除く)

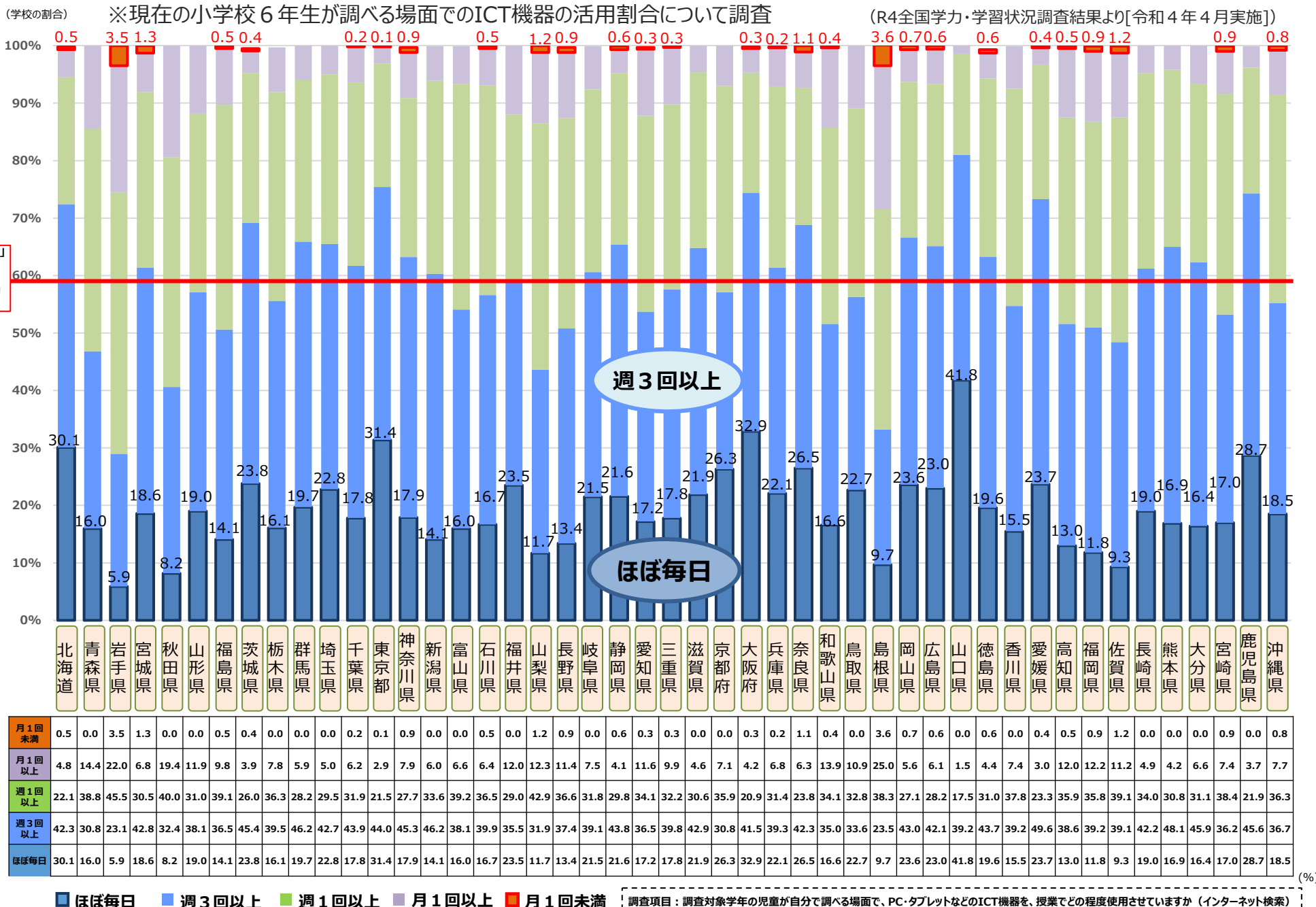

自分で調べる場面でICT機器を使用している学校の割合（中学校・都道府県別 ※政令市除く）

※現在の中学校3年生が調べる場面でのICT機器の活用割合について調査

(R4全国学力・学習状況調査結果より[令和4年4月実施])

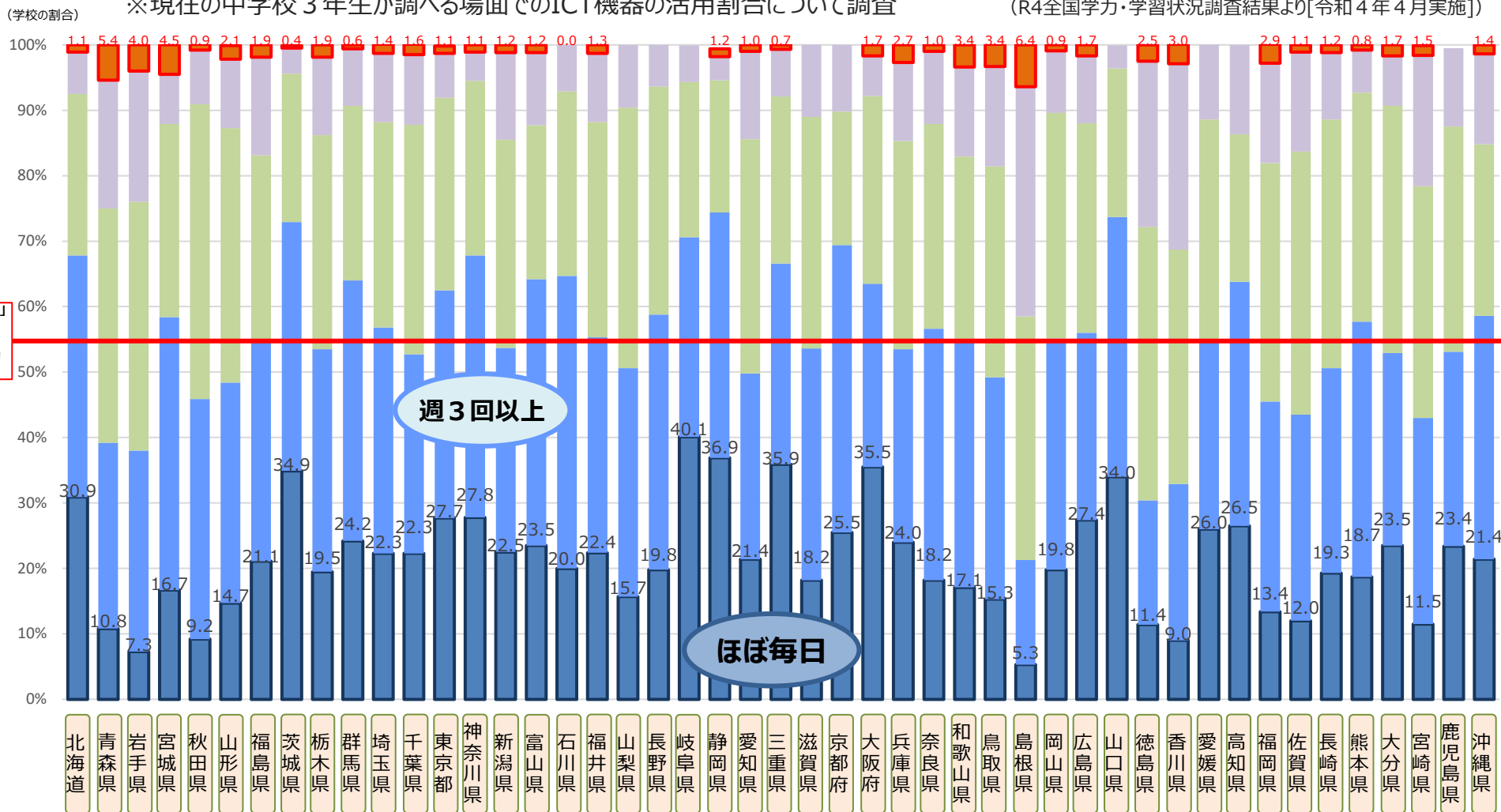

「ほぼ毎日」
+
「週3回」
全国平均
54.5%

週3回以上

ほぼ毎日

	北海道	青森県	岩手県	宮城県	秋田県	山形県	福島県	茨城県	栃木県	群馬県	埼玉県	千葉県	東京都	神奈川県	新潟県	富山県	石川県	福井県	山梨県	長野県	岐阜県	静岡県	愛知県	三重県	滋賀県	京都府	大阪府	兵庫県	奈良県	和歌山県	鳥取県	島根県	岡山県	広島県	山口県	徳島県	香川県	愛媛県	高知県	福岡県	佐賀県	長崎県	熊本県	大分県	宮崎県	鹿児島県	沖縄県	
月1回未満	1.1	5.4	4.0	4.5	0.9	2.1	1.9	0.4	1.9	0.6	1.4	1.6	1.1	1.1	1.2	1.2	0.0	1.3	0.0	0.0	0.0	1.2	1.0	0.7	0.0	0.0	1.7	2.7	1.0	3.4	3.4	6.4	0.9	1.7	0.0	0.0	2.9	3.0	0.0	0.0	2.9	1.1	1.2	0.8	1.7	1.5	0.0	1.4
月1回以上	6.4	19.6	20.0	7.6	8.3	10.5	15.0	3.9	11.9	8.7	10.5	10.7	6.8	4.4	13.3	11.1	7.1	10.5	9.6	6.4	5.6	3.6	13.4	7.2	11.1	10.2	6.1	12.0	11.1	13.7	15.3	35.1	9.5	10.3	3.5	25.3	28.4	11.5	13.7	15.3	15.2	10.2	6.5	7.6	20.0	12.0	13.8	
週1回以上	24.7	35.8	38.0	29.5	45.0	38.9	28.2	22.7	32.7	26.7	31.4	35.1	29.4	26.7	31.8	23.5	28.2	32.9	39.8	34.8	23.7	20.2	35.8	25.5	35.4	20.4	28.7	31.8	31.3	28.2	32.2	37.2	34.5	32.0	22.7	41.8	35.8	33.6	22.5	36.4	40.2	38.0	35.0	37.8	35.4	34.4	26.2	
週3回以上	36.9	28.4	30.7	41.7	36.7	33.7	33.8	38.0	34.0	39.8	34.5	30.4	34.8	40.0	31.2	40.7	44.7	32.9	34.9	39.0	30.5	37.5	28.4	30.7	35.4	43.9	28.0	29.5	38.4	37.6	33.9	16.0	35.3	28.6	39.7	19.0	23.9	29.0	37.3	32.1	31.5	31.3	39.0	29.4	31.5	29.7	37.2	
ほぼ毎日	30.9	10.8	7.3	16.7	9.2	14.7	21.1	34.9	19.5	24.2	22.3	22.3	27.7	27.8	22.5	23.5	20.0	22.4	15.7	19.8	40.1	36.9	21.4	35.9	18.2	25.5	35.5	24.0	18.2	17.1	15.3	5.3	19.8	27.4	34.0	11.4	9.0	26.0	26.5	13.4	12.0	19.3	18.7	23.5	11.5	23.4	21.4	

■ ほぼ毎日 ■ 週3回以上 ■ 週1回以上 ■ 月1回以上 ■ 月1回未満

調査項目：調査対象学年の生徒が自分で調べる場面で、PC・タブレットなどのICT機器を、授業でどの程度使用させていますか（インターネット検索）

授業一般

調べる場面

教職員・生徒

発表・表現

児童生徒同士

持ち帰り

自分で調べる場面でICT機器を使用している学校の割合 (小学校・指定都市別)

※現在の小学校6年生と教職員とのやりとりの場面でのICT機器の活用割合について調査 (R4全国学力・学習状況調査結果より[令和4年4月実施])

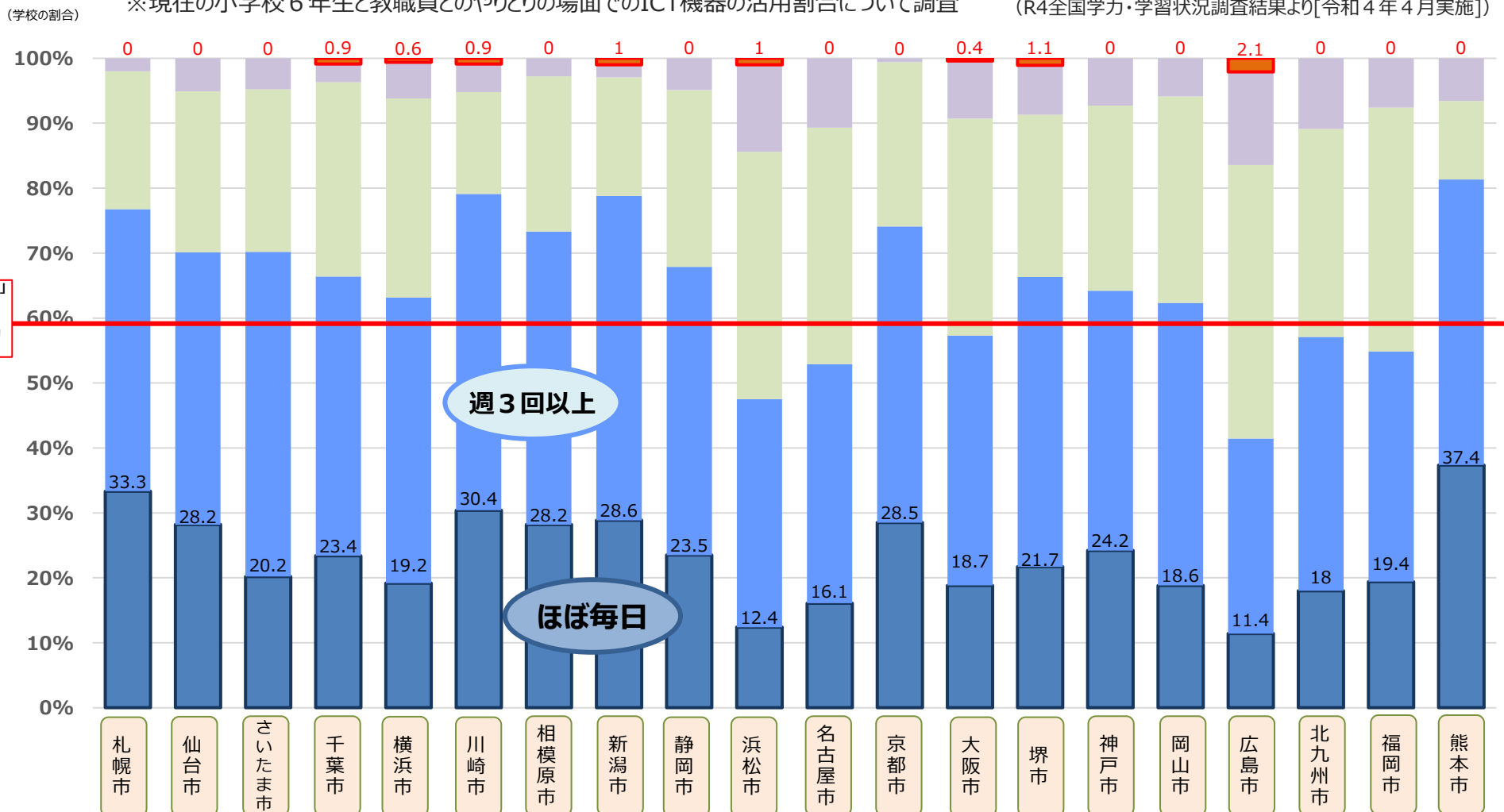

「ほぼ毎日」
+
「週3回」
全国平均
59.2%

週3回以上

ほぼ毎日

	札幌市	仙台市	さいたま市	千葉市	横浜市	川崎市	相模原市	新潟市	静岡市	浜松市	名古屋市	京都市	大阪市	堺市	神戸市	岡山市	広島市	北九州市	福岡市	熊本市
月1回未満	0.0	0.0	0.0	0.9	0.6	0.9	0.0	1.0	0.0	1.0	0.0	0.0	0.4	1.1	0.0	0.0	2.1	0.0	0.0	0.0
月1回以上	2.0	5.1	4.8	2.8	5.6	4.3	2.8	1.9	4.9	13.4	10.7	0.6	8.8	7.6	7.3	5.8	14.3	10.9	7.6	6.6
週1回以上	21.2	24.8	25.0	29.9	30.7	15.7	23.9	18.1	27.2	38.1	36.4	25.3	33.2	25.0	28.5	31.4	42.1	32.0	37.5	12.1
週3回以上	43.4	41.9	50.0	43.0	44.0	48.7	45.1	49.5	44.4	35.1	36.8	45.6	38.2	44.6	40.0	43.0	30.0	39.1	35.4	44.0
ほぼ毎日	33.3	28.2	20.2	23.4	19.2	30.4	28.2	28.6	23.5	12.4	16.1	28.5	18.7	21.7	24.2	18.6	11.4	18.0	19.4	37.4

■ ほぼ毎日
 ■ 週3回以上
 ■ 週1回以上
 ■ 月1回以上
 ■ 月1回未満

調査項目：調査対象学年の児童が自分で調べる場面で、PC・タブレットなどのICT機器を、授業でどの程度使用させていますか (インターネット検索)

授業一般

調べる場面

教職員・児童

発表・表現

児童生徒同士

持ち帰り

自分で調べる場面でICT機器を使用している学校の割合（中学校・指定都市別）

※現在の中学校3年生が令和3年度までに受けた授業での活用割合について調査

(R4全国学力・学習状況調査結果より[令和4年4月実施])

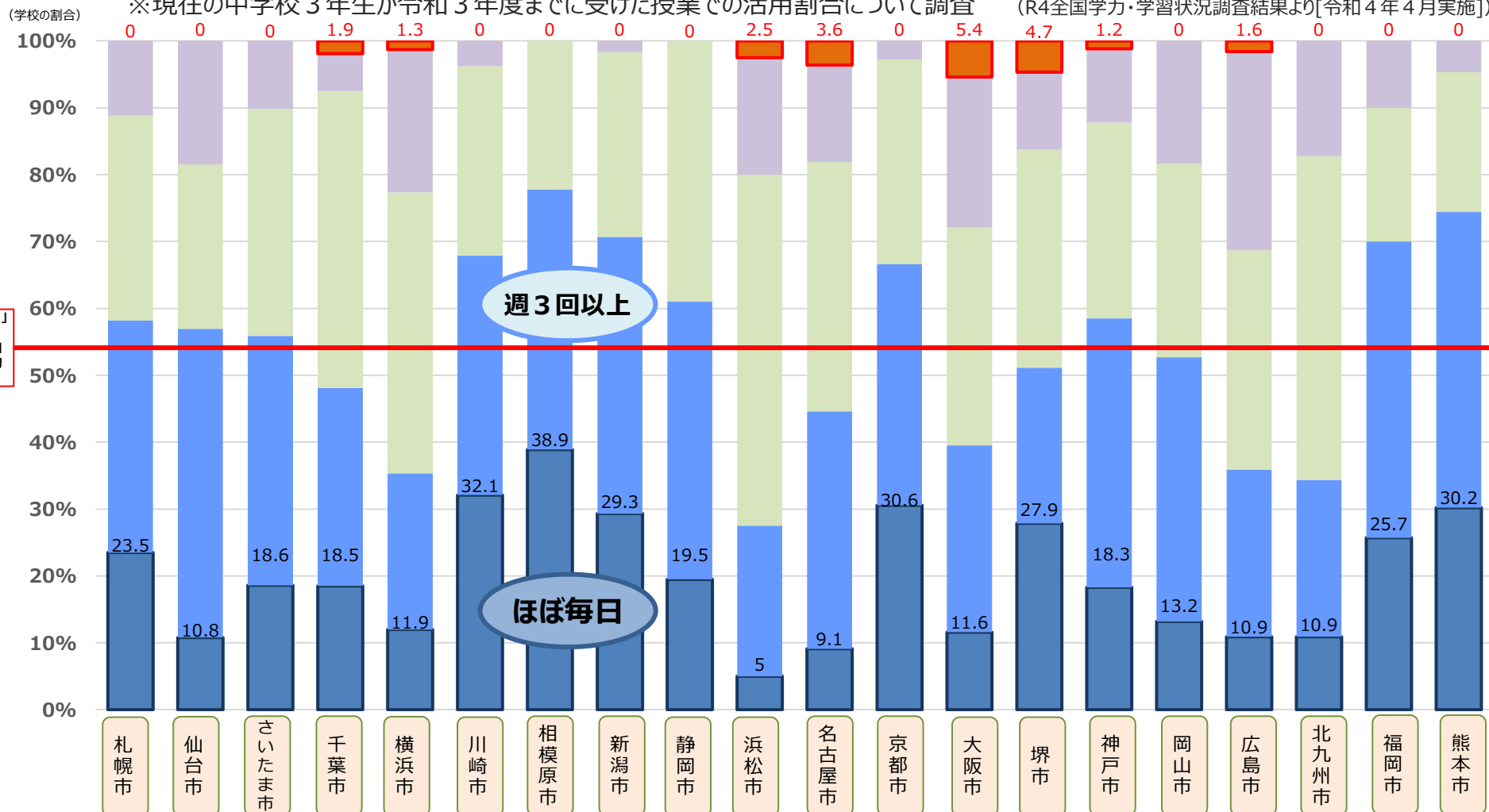

	札幌市	仙台市	さいたま市	千葉市	横浜市	川崎市	相模原市	新潟市	静岡市	浜松市	名古屋市	京都市	大阪市	堺市	神戸市	岡山市	広島市	北九州市	福岡市	熊本市
月1回未満	0.0	0.0	0.0	1.9	1.3	0.0	0.0	0.0	0.0	2.5	3.6	0.0	5.4	4.7	1.2	0.0	1.6	0.0	0.0	0.0
月1回以上	11.2	18.5	10.2	5.6	21.2	3.8	0.0	1.7	0.0	17.5	14.5	2.8	22.5	11.6	11.0	18.4	29.7	17.2	10.0	4.7
週1回以上	30.6	24.6	33.9	44.4	41.7	28.3	22.2	27.6	39.0	52.5	37.3	30.6	32.6	32.6	29.3	28.9	32.8	48.4	20.0	20.9
週3回以上	34.7	46.2	37.3	29.6	23.2	35.8	38.9	41.4	41.5	22.5	35.5	36.1	27.9	23.3	40.2	39.5	25.0	23.4	44.3	44.2
ほぼ毎日	23.5	10.8	18.6	18.5	11.9	32.1	38.9	29.3	19.5	5.0	9.1	30.6	11.6	27.9	18.3	13.2	10.9	10.9	25.7	30.2

■ ほぼ毎日 ■ 週3回以上 ■ 週1回以上 ■ 月1回以上 ■ 月1回未満

調査項目：調査対象学年の生徒が自分で調べる場面で、PC・タブレットなどのICT機器を、授業でどの程度使用させていますか（インターネット検索）

授業一般

調べる場面

教職員・児童

発表・表現

児童生徒同士

持ち帰り

(%)

教職員と生徒がやりとりする場面でICT機器を使用している学校の割合（小学校・都道府県別 ※政令市除く） 10

（学校の割合） ※現在の小学校6年生と教職員とのやりとりの場面でのICT機器の活用割合について調査（R4全国学力・学習状況調査結果より[令和4年4月実施]）

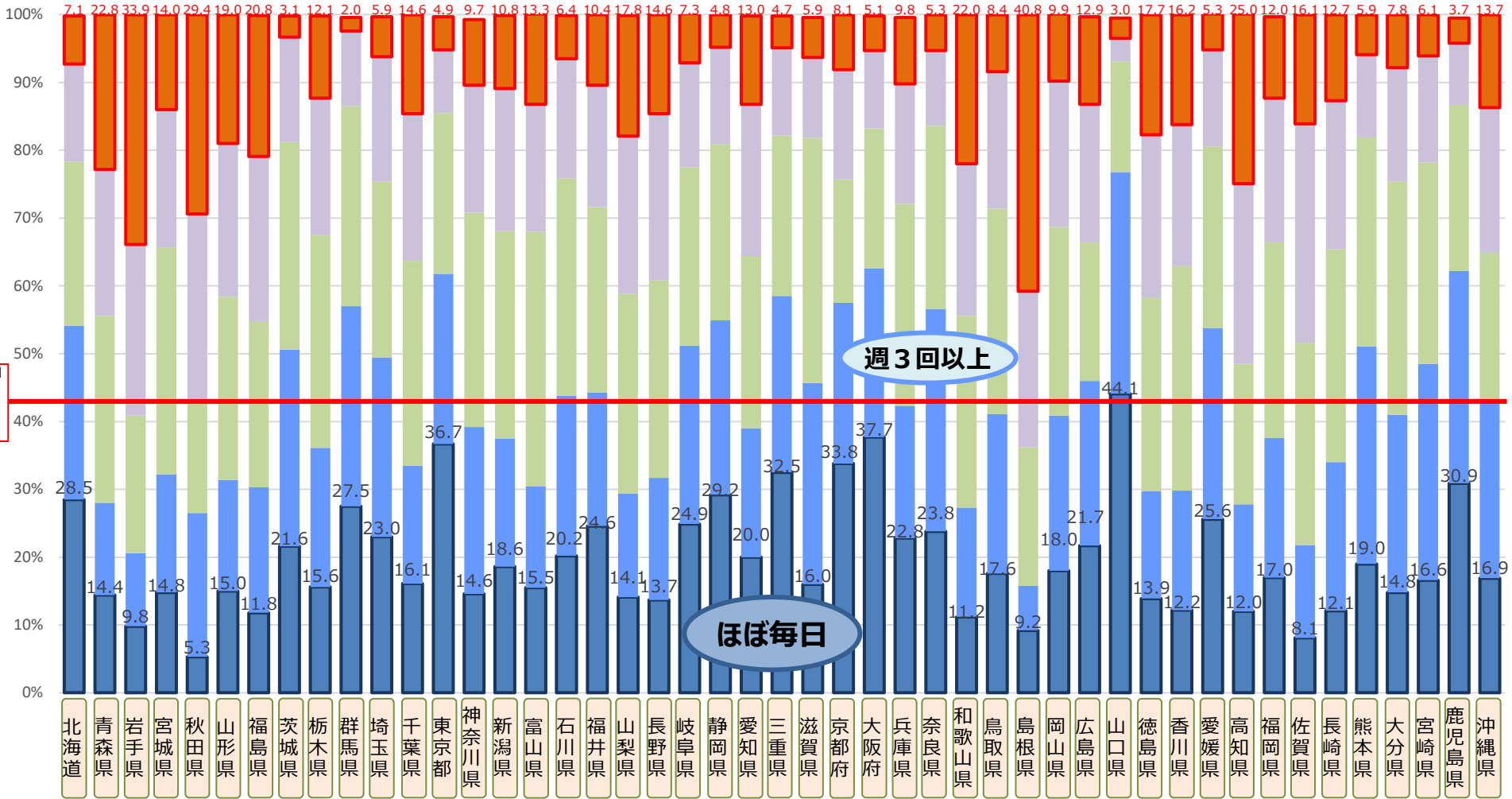

学校	北海道	青森県	岩手県	宮城県	秋田県	山形県	福島県	茨城県	栃木県	群馬県	埼玉県	千葉県	東京都	神奈川県	新潟県	富山県	石川県	福井県	山梨県	長野県	岐阜県	静岡県	愛知県	三重県	滋賀県	京都府	大阪府	兵庫県	奈良県	和歌山県	鳥取県	島根県	岡山県	広島県	山口県	徳島県	香川県	愛媛県	高知県	福岡県	佐賀県	長崎県	熊本県	大分県	宮崎県	鹿児島県	沖縄県
月1回未満	7.1	22.8	33.9	14.0	29.4	19.0	20.8	3.1	12.1	2.0	5.9	14.6	4.9	9.7	10.8	13.3	6.4	10.4	17.8	14.6	7.3	4.8	13.0	4.7	5.9	8.1	5.1	9.8	5.3	22.0	8.4	40.8	9.9	12.9	3.0	17.7	16.2	5.3	25.0	12.0	16.1	12.7	5.9	7.8	6.1	3.7	13.7
月1回以上	14.4	21.6	25.2	20.3	27.6	22.6	24.4	15.5	20.2	11.1	18.4	21.7	9.3	18.8	21.0	18.8	17.7	18.0	23.3	24.6	15.4	14.3	22.4	12.9	11.9	16.2	11.5	17.7	11.1	22.4	20.2	23.0	21.5	20.4	3.4	24.1	20.9	14.3	26.6	21.3	32.3	21.9	12.2	16.8	15.7	9.1	21.4
週1回以上	24.2	27.6	20.3	33.5	16.5	27.0	24.4	30.6	31.4	29.5	26.0	30.2	23.7	31.6	30.6	37.6	32.0	27.3	29.4	29.1	26.3	26.0	25.4	23.7	36.1	18.2	20.6	29.8	27.0	28.3	30.3	20.4	27.8	20.4	16.3	28.5	33.1	26.7	20.7	28.8	29.8	31.4	30.8	34.4	29.7	24.5	22.2
週3回以上	25.6	13.6	10.8	17.4	21.2	16.4	18.5	29.0	20.5	29.5	26.4	17.4	25.1	24.6	18.9	14.9	23.6	19.7	15.3	18.0	26.3	25.7	19.0	26.0	29.7	23.7	24.9	19.5	32.8	16.1	23.5	6.6	22.9	24.3	32.7	15.8	17.6	28.2	15.8	20.6	13.7	21.9	32.1	26.2	31.9	31.3	25.8
ほぼ毎日	28.5	14.4	9.8	14.8	5.3	15.0	11.8	21.6	15.6	27.5	23.0	16.1	36.7	14.6	18.6	15.5	20.2	24.6	14.1	13.7	24.9	29.2	20.0	16.0	33.8	37.7	22.8	23.8	11.2	17.6	9.2	18.0	21.7	44.1	13.9	12.2	12.0	17.0	8.1	12.1	19.0	14.8	16.6	30.9	16.9		

■ ほぼ毎日 ■ 週3回以上 ■ 週1回以上 ■ 月1回以上 ■ 月1回未満

調査項目：教職員と調査対象学年の児童がやりとりする場面で、PC・タブレットなどのICT機器を、授業でどの程度使用させていますか。

授業一般
調べる場面
教職員・生徒
発表・表現
児童生徒同士
持ち帰り

教職員と生徒がやりとりする場面でICT機器を使用している学校の割合（中学校・都道府県別 ※政令市除く） 11

（学校の割合） ※現在の中学校3年生と教職員とのやりとりの場面でのICT機器の活用割合について調査（R4全国学力・学習状況調査結果より[令和4年4月実施]）

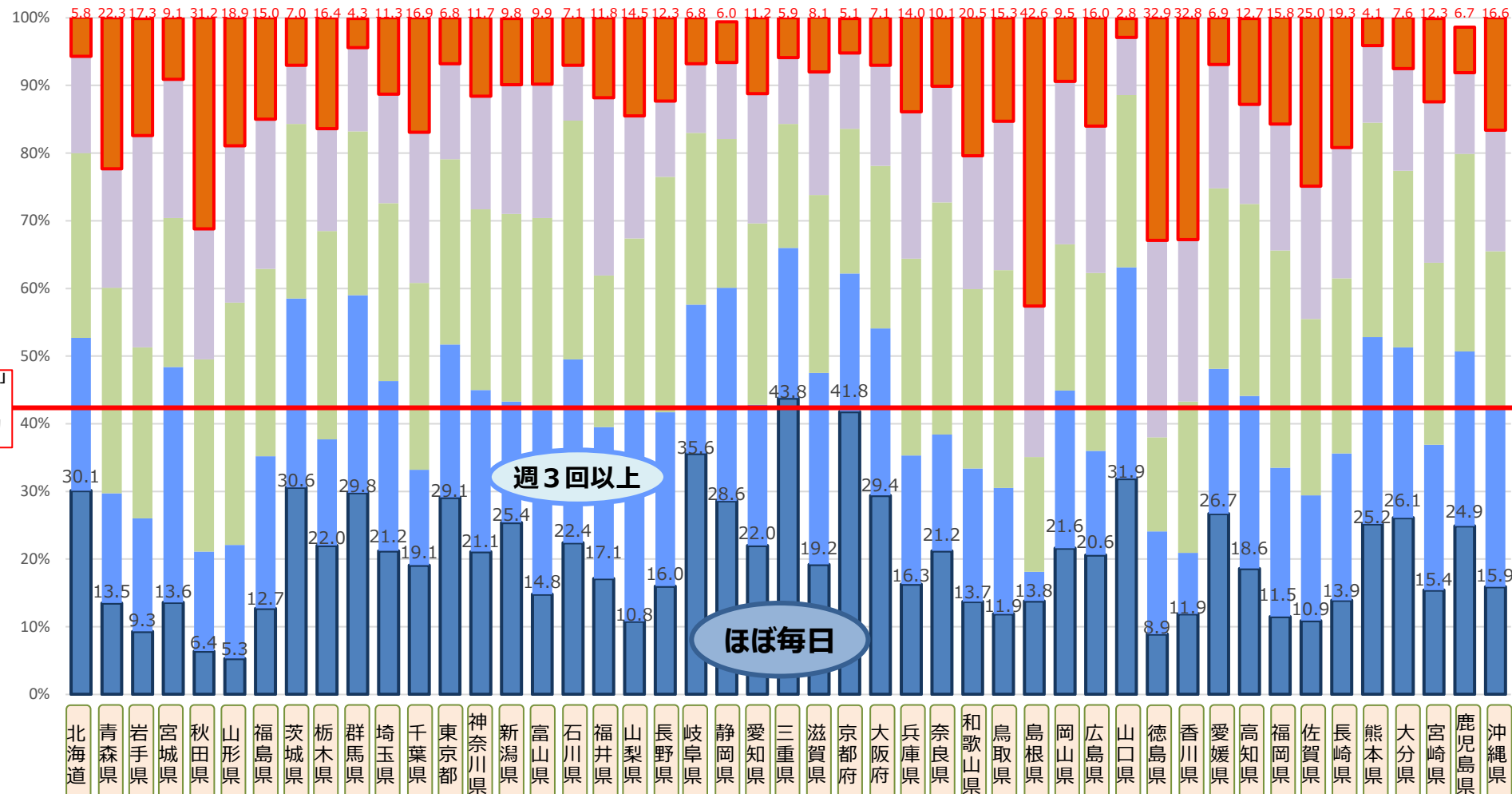

月1回未満	5.8	22.3	17.3	9.1	31.2	18.9	15.0	7.0	16.4	4.3	11.3	16.9	6.8	11.7	9.8	9.9	7.1	11.8	14.5	12.3	6.8	6.0	11.2	5.9	8.1	5.1	7.1	14.0	10.1	20.5	15.3	42.6	9.5	16.0	2.8	32.9	32.8	6.9	12.7	15.8	25.0	19.3	4.1	7.6	12.3	6.7	16.6
月1回以上	14.3	17.6	31.3	20.5	19.3	23.2	22.1	8.7	15.1	12.4	16.1	22.3	14.1	16.7	19.1	19.8	8.2	26.3	18.1	11.2	10.2	11.3	19.2	9.8	18.2	11.2	14.9	21.7	17.2	19.7	22.0	22.3	24.1	21.7	8.5	29.1	23.9	18.3	14.7	18.7	19.6	19.3	11.4	15.1	23.8	12.0	17.9
週1回以上	27.3	30.4	25.3	22.0	28.4	35.8	27.7	25.8	30.8	24.2	26.3	27.6	27.4	26.7	27.7	28.4	35.3	22.4	25.3	34.8	25.4	22.0	26.8	18.3	26.3	21.4	24.0	29.1	34.3	26.5	32.2	17.0	21.6	26.3	25.5	13.9	22.4	26.7	28.4	32.1	26.1	25.9	31.7	26.1	26.9	29.2	23.4
週3回以上	22.6	16.2	16.7	34.8	14.7	16.8	22.5	27.9	15.7	29.2	25.1	14.1	22.6	23.9	17.9	27.2	27.1	22.4	31.3	25.7	22.0	31.5	20.8	22.2	28.3	20.4	24.7	19.0	17.2	19.7	18.6	4.3	23.3	15.4	31.2	15.2	9.0	21.4	25.5	22.0	18.5	21.7	27.6	25.2	21.5	25.8	26.2
ほぼ毎日	30.1	13.5	9.3	13.6	6.4	5.3	12.7	30.6	22.0	29.8	21.2	19.1	29.1	21.1	25.4	14.8	22.4	17.1	10.8	16.0	35.6	28.6	22.0	43.8	19.2	41.8	29.4	16.3	21.2	13.7	11.9	13.8	21.6	20.6	31.9	8.9	11.9	26.7	18.6	11.5	10.9	13.9	25.2	26.1	15.4	24.9	15.9

■ ほぼ毎日 ■ 週3回以上 ■ 週1回以上 ■ 月1回以上 ■ 月1回未満

調査項目：教職員と調査対象学年の生徒がやりとりする場面で、PC・タブレットなどのICT機器を、授業でどの程度使用させていますか。

(%)

授業一般
調べる場面
教職員・生徒
発表・表現
児童生徒同士
持ち帰り

教職員と生徒がやりとりする場面でICT機器を使用している学校の割合（小学校・指定都市別）

※現在の小学校6年生と教職員とのやりとりの場面でのICT機器の活用割合について調査

(R4全国学力・学習状況調査結果より[令和4年4月実施])

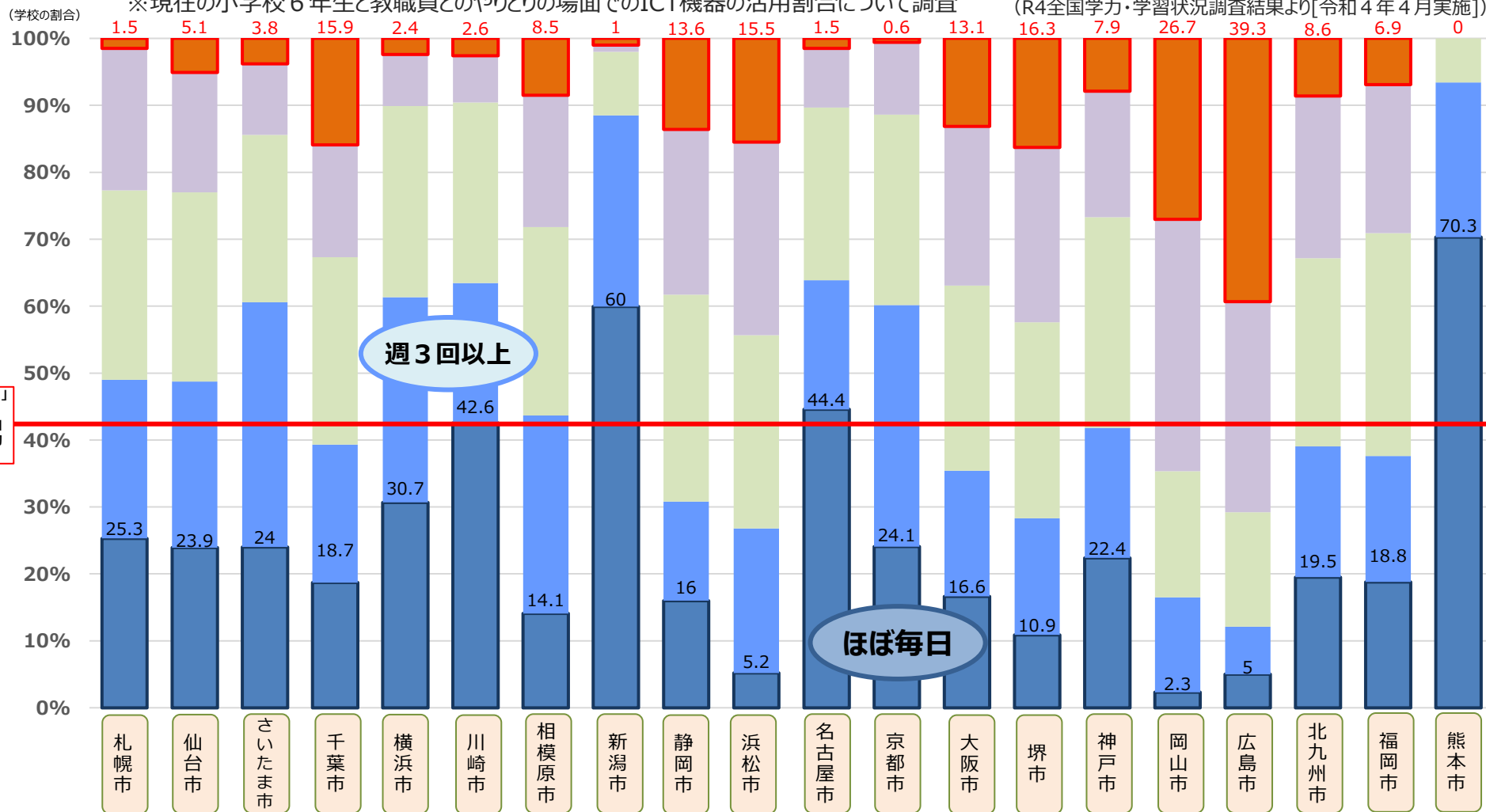

「ほぼ毎日」
+
「週3回」
全国平均
42.1%

週3回以上

ほぼ毎日

学校別	札幌市	仙台市	さいたま市	千葉市	横浜市	川崎市	相模原市	新潟市	静岡市	浜松市	名古屋市	京都市	大阪市	堺市	神戸市	岡山市	広島市	北九州市	福岡市	熊本市
月1回未満	1.5	5.1	3.8	15.9	2.4	2.6	8.5	1.0	13.6	15.5	1.5	0.6	13.1	16.3	7.9	26.7	39.3	8.6	6.9	0.0
月1回以上	21.2	17.9	10.6	16.8	7.7	7.0	19.7	1.0	24.7	28.9	8.8	10.8	23.7	26.1	18.8	37.2	31.4	24.2	22.2	0.0
週1回以上	28.3	28.2	25.0	28.0	28.6	27.0	28.2	9.5	30.9	28.9	25.7	28.5	27.6	29.3	31.5	18.6	17.1	28.1	33.3	6.6
週3回以上	23.7	24.8	36.5	20.6	30.7	20.9	29.6	28.6	14.8	21.6	19.2	36.1	18.7	17.4	19.4	14.0	7.1	19.5	18.8	23.1
ほぼ毎日	25.3	23.9	24.0	18.7	30.7	42.6	14.1	60.0	16.0	5.2	44.4	24.1	16.6	10.9	22.4	2.3	5.0	19.5	18.8	70.3

■ ほぼ毎日 ■ 週3回以上 ■ 週1回以上 ■ 月1回以上 ■ 月1回未満

調査項目：教職員と調査対象学年の児童がやりとりする場面で、PC・タブレットなどのICT機器を、授業でどの程度使用させていますか。

(%)

授業一般
調べる場面
教職員・児童
発表・表現
児童生徒同士
持ち帰り

教職員と生徒がやりとりする場面でICT機器を使用している学校の割合（中学校・指定都市別）

※現在の中学校3年生と教職員とのやりとりの場面でのICT機器の活用割合について調査

(R4全国学力・学習状況調査結果より[令和4年4月実施])

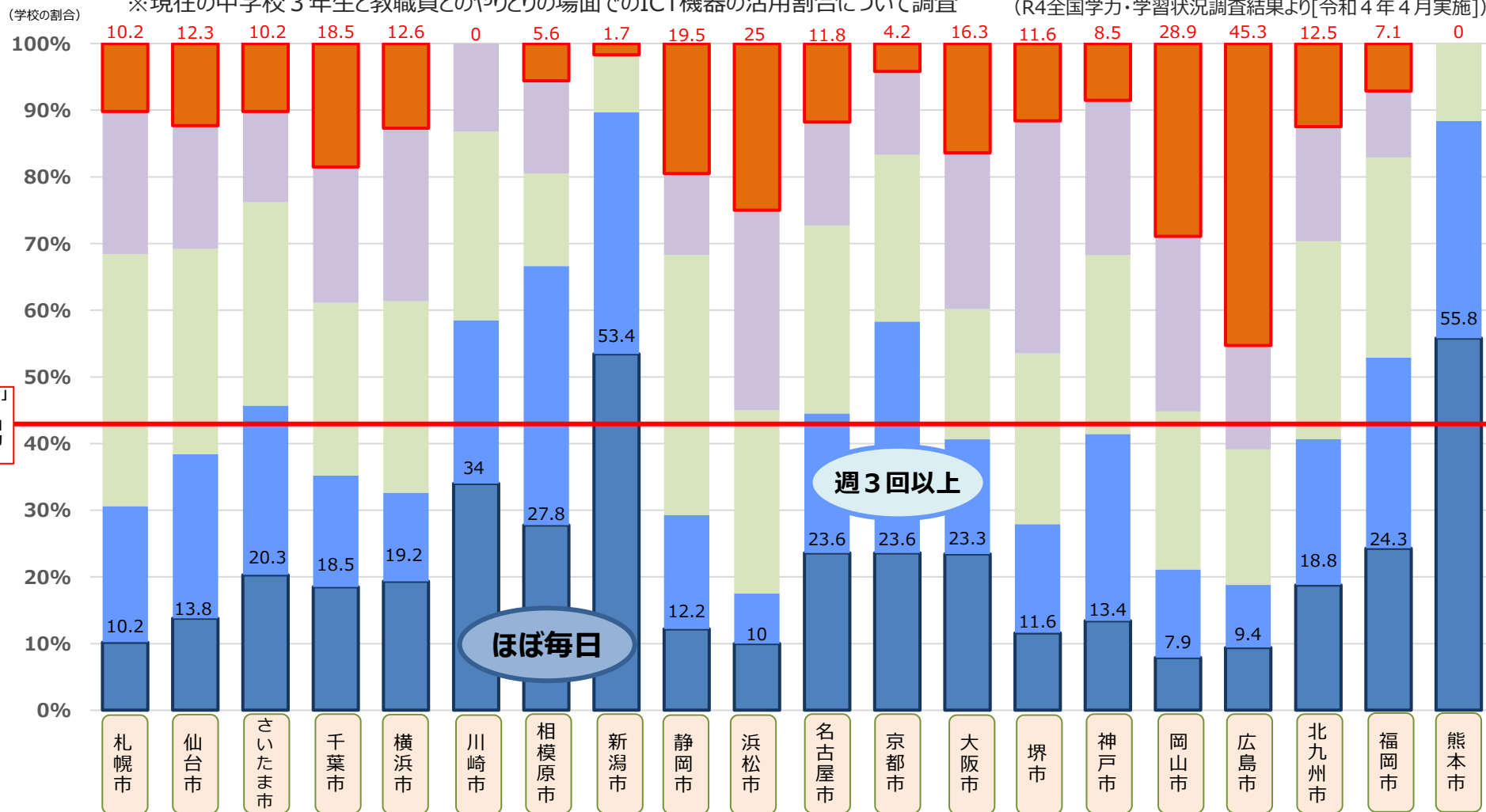

	札幌市	仙台市	さいたま市	千葉市	横浜市	川崎市	相模原市	新潟市	静岡市	浜松市	名古屋市	京都市	大阪市	堺市	神戸市	岡山市	広島市	北九州市	福岡市	熊本市
月1回未満	10.2	12.3	10.2	18.5	12.6	0.0	5.6	1.7	19.5	25.0	11.8	4.2	16.3	11.6	8.5	28.9	45.3	12.5	7.1	0.0
月1回以上	21.4	18.5	13.6	20.4	25.8	13.2	13.9	0.0	12.2	30.0	15.5	12.5	23.3	34.9	23.2	26.3	15.6	17.2	10.0	0.0
週1回以上	37.8	30.8	30.5	25.9	28.5	28.3	13.9	8.6	39.0	27.5	28.2	25.0	19.4	25.6	26.8	23.7	20.3	29.7	30.0	11.6
週3回以上	20.4	24.6	25.4	16.7	13.2	24.5	38.9	36.2	17.1	7.5	20.9	34.7	17.1	16.3	28.0	13.2	9.4	21.9	28.6	32.6
ほぼ毎日	10.2	13.8	20.3	18.5	19.2	34.0	27.8	53.4	12.2	10.0	23.6	23.6	23.3	11.6	13.4	7.9	9.4	18.8	24.3	55.8

■ ほぼ毎日 ■ 週3回以上 ■ 週1回以上 ■ 月1回以上 ■ 月1回未満

調査項目：教職員と調査対象学年の生徒がやりとりする場面で、PC・タブレットなどのICT機器を、授業でどの程度使用させていますか。

(%)

授業一般
調べる場面
教職員・生徒
発表・表現
児童生徒同士
持ち帰り

自分の考えをまとめ、発表・表現する場面でICT機器を使用している学校の割合（小学校・都道府県別 ※政令市除く）

（学校の割合） ※現在の小学校6年生が自分の考えをまとめ、発表・表現する場面でICT機器の活用割合について調査（R4全国学力・学習状況調査結果より[令和4年4月実施]）

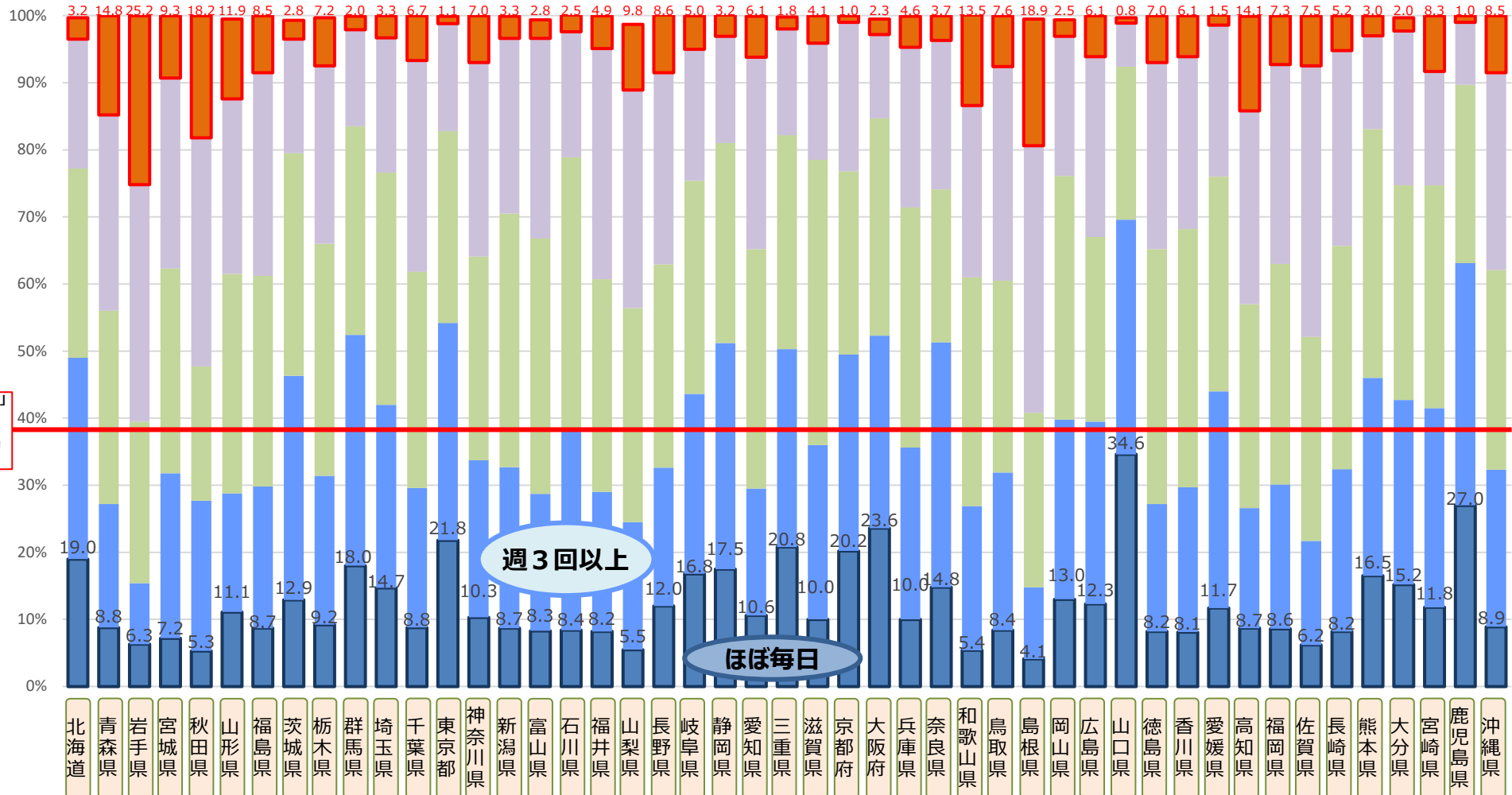

	北海道	青森県	岩手県	宮城県	秋田県	山形県	福島県	茨城県	栃木県	群馬県	埼玉県	千葉県	東京都	神奈川県	新潟県	富山県	石川県	福井県	山梨県	長野県	岐阜県	静岡県	愛知県	三重県	滋賀県	京都府	大阪府	兵庫県	奈良県	和歌山県	鳥取県	島根県	岡山県	広島県	山口県	徳島県	香川県	愛媛県	高知県	福岡県	佐賀県	長崎県	熊本県	大分県	宮崎県	鹿児島県	沖縄県
月1回未満	3.2	14.8	25.2	9.3	18.2	11.9	8.5	2.8	7.2	2.0	3.3	6.7	1.1	7.0	3.3	2.8	2.5	4.9	9.8	8.6	5.0	3.2	6.1	1.8	4.1	1.0	2.3	4.6	3.7	13.5	7.6	18.9	2.5	6.1	0.8	7.0	6.1	1.5	14.1	7.3	7.5	5.2	3.0	2.0	8.3	1.0	8.5
月1回以上	19.3	29.2	35.3	28.4	34.1	26.1	30.3	17.0	26.5	14.4	20.1	31.5	16.0	28.9	26.1	29.8	18.7	34.4	32.5	28.6	19.6	15.9	28.6	15.8	17.4	22.2	12.5	23.9	22.2	25.6	31.9	39.8	20.8	26.9	6.5	27.8	25.7	22.6	28.8	29.7	40.4	29.1	13.9	23.0	17.0	9.3	29.4
週1回以上	28.2	28.8	24.1	30.5	20.0	32.7	31.4	33.2	34.6	31.1	34.6	32.2	28.6	30.4	37.8	38.1	40.9	31.7	31.9	30.3	31.8	29.8	35.7	31.9	42.5	27.3	32.4	35.8	22.8	34.1	28.6	26.0	36.3	27.5	22.8	38.0	38.5	32.0	30.4	32.9	30.4	33.3	37.1	32.0	33.2	26.6	29.8
週3回以上	30.0	18.4	9.1	24.6	22.4	17.7	21.1	33.4	22.2	34.4	27.3	20.8	32.4	23.4	24.0	20.4	29.6	20.8	19.0	20.6	26.8	33.7	18.9	29.5	26.0	29.3	28.7	25.6	36.5	21.5	23.5	10.7	26.8	27.2	35.0	19.0	21.6	32.3	17.9	21.5	15.5	24.2	29.5	27.5	29.7	36.1	23.4
ほぼ毎日	19.0	8.8	6.3	7.2	5.3	11.1	8.7	12.9	9.2	18.0	14.7	8.8	21.8	10.3	8.7	8.3	8.4	8.2	5.5	12.0	16.8	17.5	10.6	20.8	10.0	20.2	23.6	10.0	14.8	5.4	8.4	4.1	13.0	12.3	34.6	8.2	8.1	11.7	8.7	8.6	6.2	8.2	16.5	15.2	11.8	27.0	8.9

調査項目：調査対象学年の児童が自分の考えをまとめ、発表・表現する場面で、PC・タブレットなどのICT機器を、どの程度使用させていますか。

授業一般

調べる場面

教職員・生徒

発表・表現

児童生徒同士

持ち帰り

(%)

自分の考えをまとめ、発表・表現する場面でICT機器を使用している学校の割合（中学校・都道府県別 ※政令市除く）

※現在の中学校3年生が自分の考えをまとめ、発表・表現する場面でのICT機器の活用割合について調査（R4全国学力・学習状況調査結果より[令和4年4月実施]）

（学校の割合）

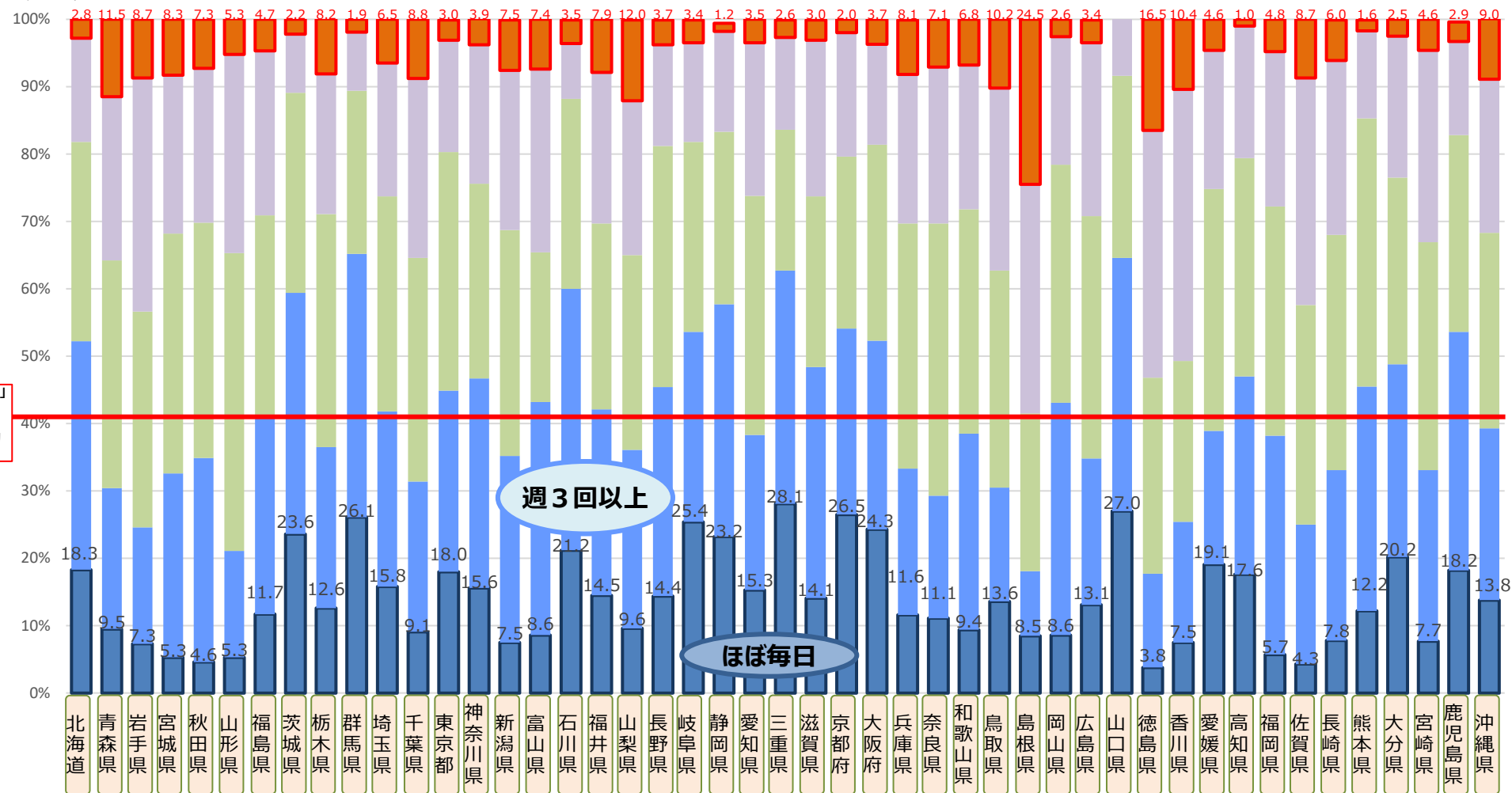

	北海道	青森県	岩手県	宮城県	秋田県	山形県	福島県	茨城県	栃木県	群馬県	埼玉県	千葉県	東京都	神奈川県	新潟県	富山県	石川県	福井県	山梨県	長野県	岐阜県	静岡県	愛知県	三重県	滋賀県	京都府	大阪府	兵庫県	奈良県	和歌山県	鳥取県	島根県	岡山県	広島県	山口県	徳島県	香川県	愛媛県	高知県	福岡県	佐賀県	長崎県	熊本県	大分県	宮崎県	鹿児島県	沖縄県
月1回未満	2.8	11.5	8.7	8.3	7.3	5.3	4.7	2.2	8.2	1.9	6.5	8.8	3.0	3.9	7.5	7.4	3.5	7.9	12.0	3.7	3.4	1.2	3.5	2.6	3.0	2.0	3.7	8.1	7.1	6.8	10.2	24.5	2.6	3.4	0.0	16.5	10.4	4.6	1.0	4.8	8.7	6.0	1.6	2.5	4.6	2.9	9.0
月1回以上	15.4	24.3	34.7	23.5	22.9	29.5	24.4	8.7	20.8	8.7	19.8	26.6	16.6	20.6	23.7	27.2	8.2	22.4	22.9	15.0	14.7	14.9	22.7	13.7	23.2	18.4	14.9	22.1	23.2	21.4	27.1	34.0	19.0	25.7	8.5	36.7	40.3	20.6	19.6	23.0	33.7	25.9	13.0	21.0	28.5	13.9	22.8
週1回以上	29.6	33.8	32.0	35.6	34.9	44.2	29.6	29.7	34.6	24.2	31.9	33.2	35.4	28.9	33.5	22.2	28.2	27.6	28.9	35.8	28.2	25.6	35.5	20.9	25.3	25.5	29.1	36.4	40.4	33.3	32.2	23.4	35.3	36.0	27.0	29.1	23.9	35.9	32.4	34.0	32.6	34.9	39.8	27.7	33.8	29.2	29.0
週3回以上	33.9	20.9	17.3	27.3	30.3	15.8	29.6	35.8	23.9	39.1	26.0	22.3	26.9	31.1	27.7	34.6	38.8	27.6	26.5	31.0	28.2	34.5	23.0	34.6	34.3	27.6	28.0	21.7	18.2	29.1	16.9	9.6	34.5	21.7	37.6	13.9	17.9	19.8	29.4	32.5	20.7	25.3	33.3	28.6	25.4	35.4	25.5
ほぼ毎日	18.3	9.5	7.3	5.3	4.6	5.3	11.7	23.6	12.6	26.1	15.8	9.1	18.0	15.6	7.5	8.6	21.2	14.5	9.6	14.4	25.4	23.2	15.3	28.1	14.1	26.5	24.3	11.6	11.1	9.4	13.6	8.5	8.6	13.1	27.0	3.8	7.5	19.1	17.6	5.7	4.3	7.8	12.2	20.2	7.7	18.2	13.8

■ ほぼ毎日 ■ 週3回以上 ■ 週1回以上 ■ 月1回以上 ■ 月1回未満

調査項目：調査対象学年の生徒が自分の考えをまとめ、発表・表現する場面で、PC・タブレットなどのICT機器を、どの程度使用させていますか。

授業一般

調べる場面

教職員・生徒

発表・表現

児童生徒同士

持ち帰り

自分の考えをまとめ、発表・表現する場面でICT機器を使用している学校の割合（小学校・指定都市別）

※現在の小学校6年生が自分の考えをまとめ、発表・表現する場面でICT機器の活用割合について調査（R4全国学力・学習状況調査結果より[令和4年4月実施]）

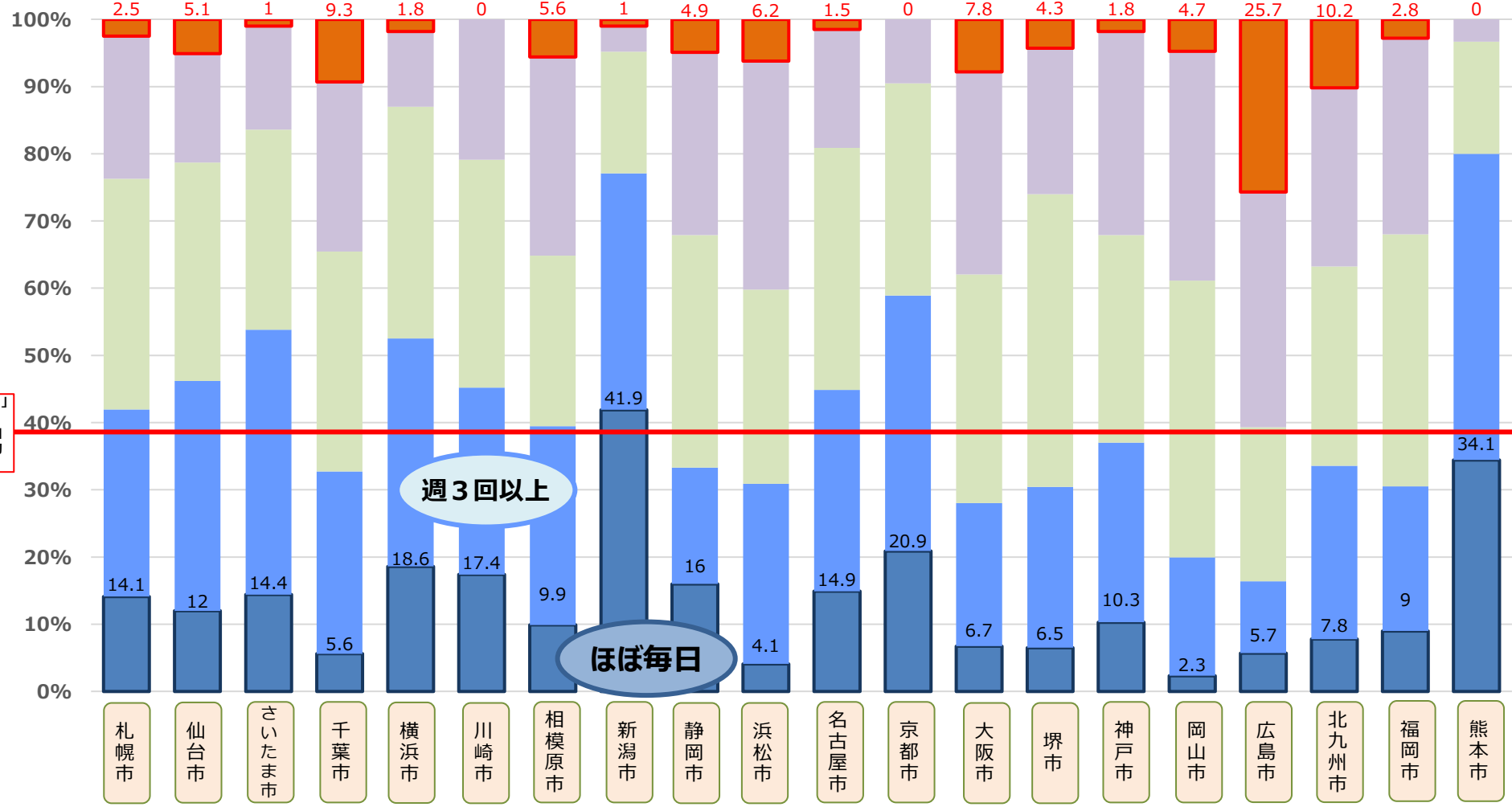

	札幌市	仙台市	さいたま市	千葉市	横浜市	川崎市	相模原市	新潟市	静岡市	浜松市	名古屋市	京都市	大阪市	堺市	神戸市	岡山市	広島市	北九州市	福岡市	熊本市
月1回未満	2.5	5.1	1.0	9.3	1.8	0.0	5.6	1.0	4.9	6.2	1.5	0.0	7.8	4.3	1.8	4.7	25.7	10.2	2.8	0.0
月1回以上	21.2	16.2	15.4	25.2	11.2	20.9	29.6	3.8	27.2	34.0	17.6	9.5	30.0	21.7	30.3	33.7	35.0	26.6	29.2	3.3
週1回以上	34.3	32.5	29.8	32.7	34.5	33.9	25.4	18.1	34.6	28.9	36.0	31.6	33.9	43.5	30.9	40.7	22.9	29.7	37.5	16.5
週3回以上	27.8	34.2	39.4	27.1	33.9	27.8	29.6	35.2	17.3	26.8	29.9	38.0	21.2	23.9	26.7	17.4	10.7	25.8	21.5	45.1
ほぼ毎日	14.1	12.0	14.4	5.6	18.6	17.4	9.9	41.9	16.0	4.1	14.9	20.9	6.7	6.5	10.3	2.3	5.7	7.8	9.0	34.1

■ ほぼ毎日 ■ 週3回以上 ■ 週1回以上 ■ 月1回以上 ■ 月1回未満

調査項目：調査対象学年の児童が自分の考えをまとめ、発表・表現する場面で、PC・タブレットなどのICT機器を、どの程度使用させていますか。

授業一般
調べる場面
教職員・生徒
発表・表現
児童生徒同士
持ち帰り

自分の考えをまとめ、発表・表現する場面でICT機器を使用している学校の割合（中学校・指定都市別）

※現在の中学校3年生が自分の考えをまとめ、発表・表現する場面でICT機器の活用割合について調査（R4全国学力・学習状況調査結果より[令和4年4月実施]）

「ほぼ毎日」
+
「週3回」
全国平均
40.6%

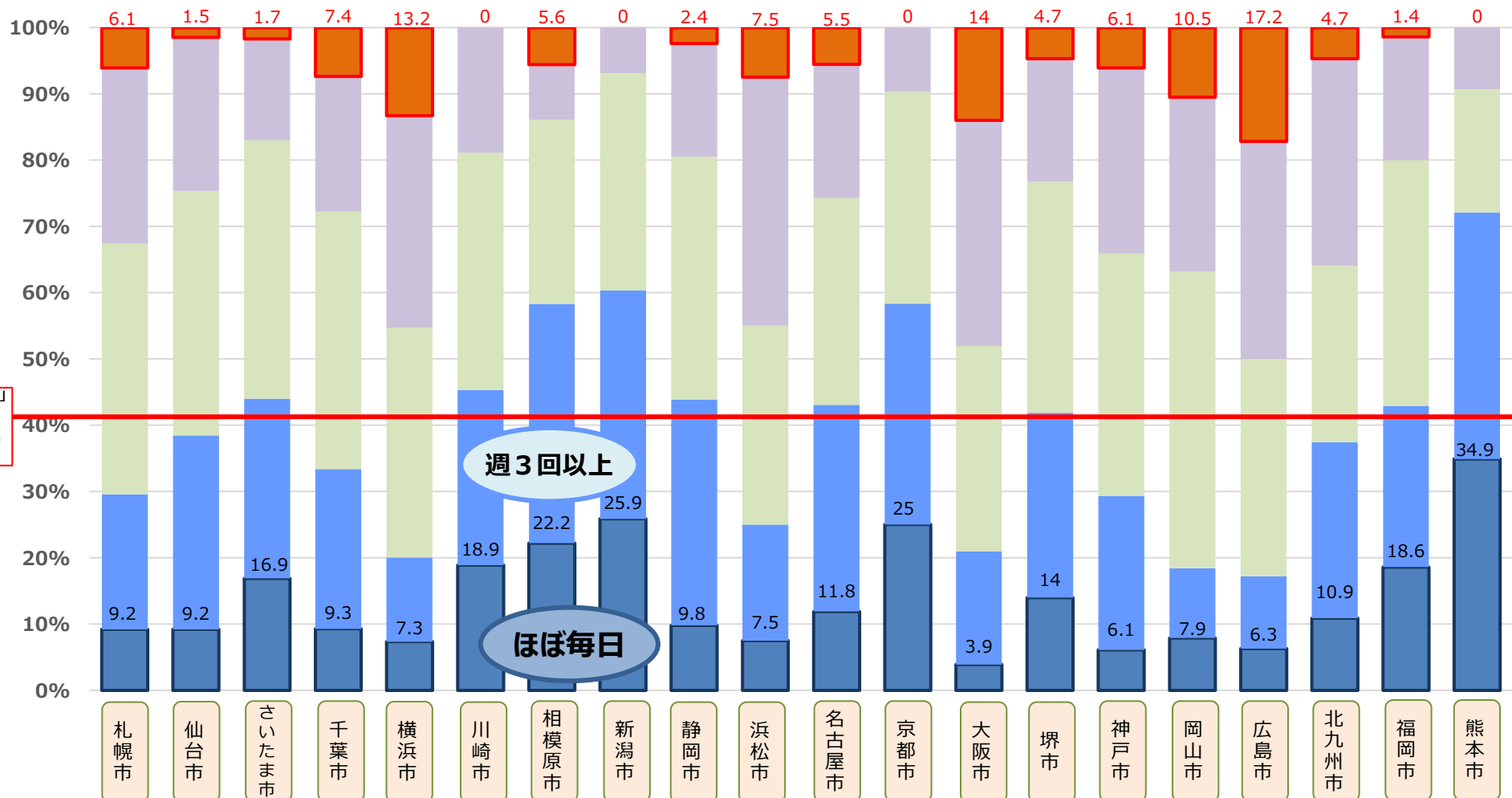

	札幌市	仙台市	さいたま市	千葉市	横浜市	川崎市	相模原市	新潟市	静岡市	浜松市	名古屋市	京都市	大阪市	堺市	神戸市	岡山市	広島市	北九州市	福岡市	熊本市
月1回未満	6.1	1.5	1.7	7.4	13.2	0.0	5.6	0.0	2.4	7.5	5.5	0.0	14.0	4.7	6.1	10.5	17.2	4.7	1.4	0.0
月1回以上	26.5	23.1	15.3	20.4	31.8	18.9	8.3	6.9	17.1	37.5	20.0	9.7	34.1	18.6	28.0	26.3	32.8	31.3	18.6	9.3
週1回以上	37.8	36.9	39.0	38.9	34.4	35.8	27.8	32.8	36.6	30.0	30.9	31.9	31.0	34.9	36.6	44.7	32.8	26.6	37.1	18.6
週3回以上	20.4	29.2	27.1	24.1	12.6	26.4	36.1	34.5	34.1	17.5	30.9	33.3	17.1	27.9	23.2	10.5	10.9	26.6	24.3	37.2
ほぼ毎日	9.2	9.2	16.9	9.3	7.3	18.9	22.2	25.9	9.8	7.5	11.8	25.0	3.9	14.0	6.1	7.9	6.3	10.9	18.6	34.9

■ ほぼ毎日 ■ 週3回以上 ■ 週1回以上 ■ 月1回以上 ■ 月1回未満

調査項目：調査対象学年の生徒が自分の考えをまとめ、発表・表現する場面で、PC・タブレットなどのICT機器を、どの程度使用させていますか。

授業一般
調べる場面
教職員・生徒
児童生徒同士
発表・表現
持ち帰り

生徒同士がやりとりする場面でICT機器を使用している学校の割合（小学校・都道府県別 ※政令市除く）18

（学校の割合） ※現在の小学校6年生が児童同士でやりとりする場面でのICT機器の活用割合について調査（R4全国学力・学習状況調査結果より[令和4年4月実施]）

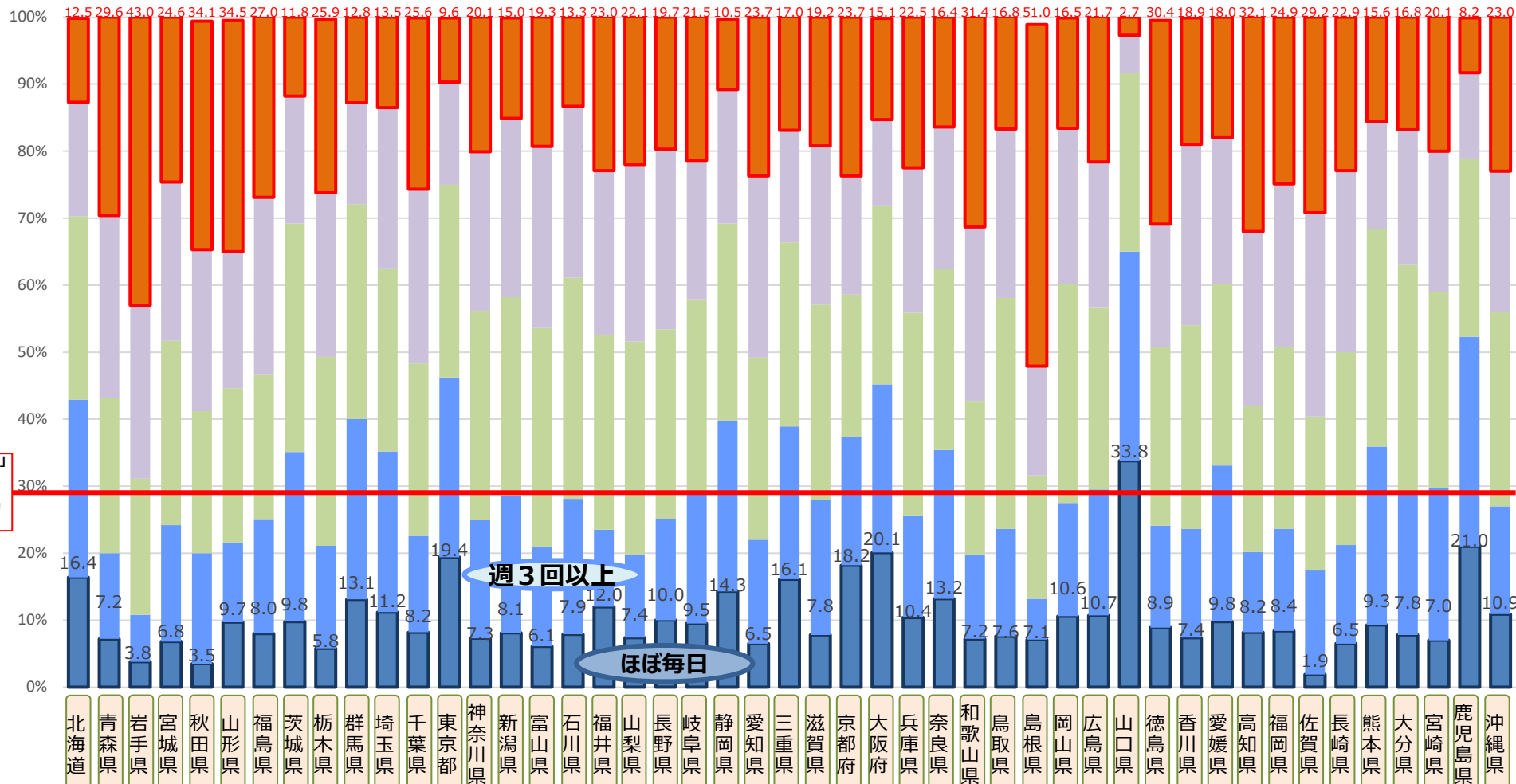

	北海道	青森県	岩手県	宮城県	秋田県	山形県	福島県	茨城県	栃木県	群馬県	埼玉県	千葉県	東京都	神奈川県	新潟県	富山県	石川県	福井県	山梨県	長野県	岐阜県	静岡県	愛知県	三重県	滋賀県	京都府	大阪府	兵庫県	奈良県	和歌山県	鳥取県	島根県	岡山県	広島県	山口県	徳島県	香川県	愛媛県	高知県	福岡県	佐賀県	長崎県	熊本県	大分県	宮崎県	鹿児島県	沖縄県
月1回未満	12.5	29.6	43.0	24.6	34.1	34.5	27.0	11.8	25.9	12.8	13.5	25.6	9.6	20.1	15.0	19.3	13.3	23.0	22.1	19.7	21.5	10.5	23.7	17.0	19.2	23.7	15.1	22.5	16.4	31.4	16.8	51.0	16.5	21.7	2.7	30.4	18.9	18.0	32.1	24.9	29.2	22.9	15.6	16.8	20.1	8.2	23.0
月1回以上	17.0	27.2	25.9	23.7	24.1	20.4	26.5	19.0	24.5	15.1	24.0	26.0	15.3	23.7	26.7	27.1	25.6	24.6	26.4	26.9	20.7	20.0	27.1	16.7	23.7	17.7	12.8	21.6	21.2	26.0	25.2	16.3	23.2	21.7	5.7	18.4	27.0	21.8	26.1	24.3	30.4	27.1	16.0	20.1	21.0	12.8	21.0
週1回以上	27.4	23.2	20.3	27.5	21.2	23.0	21.6	34.1	28.2	32.1	27.3	25.7	28.8	31.3	29.7	32.6	33.0	29.0	31.9	28.3	28.8	29.5	27.2	27.5	29.2	21.2	26.7	30.4	27.0	22.9	34.5	18.4	32.7	27.2	26.6	26.6	30.4	27.1	21.7	27.2	23.0	28.8	32.5	34.4	29.3	26.6	29.0
週3回以上	26.5	12.8	7.0	17.4	16.5	11.9	17.0	25.3	15.3	26.9	24.0	14.4	26.8	17.6	20.4	14.9	20.2	11.5	12.3	15.1	19.6	25.4	15.5	22.8	20.1	19.2	25.1	15.1	22.2	12.6	16.0	6.1	16.9	18.8	31.2	15.2	16.2	23.3	12.0	15.2	14.7	26.6	20.9	22.7	31.3	16.1	
ほぼ毎日	16.4	7.2	3.8	6.8	3.5	9.7	8.0	9.8	5.8	13.1	11.2	8.2	19.4	7.3	8.1	6.1	7.9	12.0	7.4	10.0	9.5	14.3	6.5	16.1	7.8	18.2	20.1	10.4	13.2	7.2	7.6	7.1	10.6	10.7	33.8	8.9	7.4	9.8	8.2	8.4	1.9	6.5	9.3	7.8	7.0	21.0	10.9

■ ほぼ毎日 ■ 週3回以上 ■ 週1回以上 ■ 月1回以上 ■ 月1回未満

調査項目：調査対象学年の児童同士がやりとりする場面場面で、PC・タブレットなどのICT機器を、どの程度使用させていますか。

(%)

授業一般

調べる場面

教職員・児童

発表・表現

児童生徒同士

持ち帰り

生徒同士がやりとりする場面でICT機器を使用している学校の割合（中学校・都道府県別 ※政令市除く）19

（学校の割合） ※現在の中学校3年生が生徒同士でやりとりする場面でのICT機器の活用割合について調査（R4全国学力・学習状況調査結果より[令和4年4月実施]）

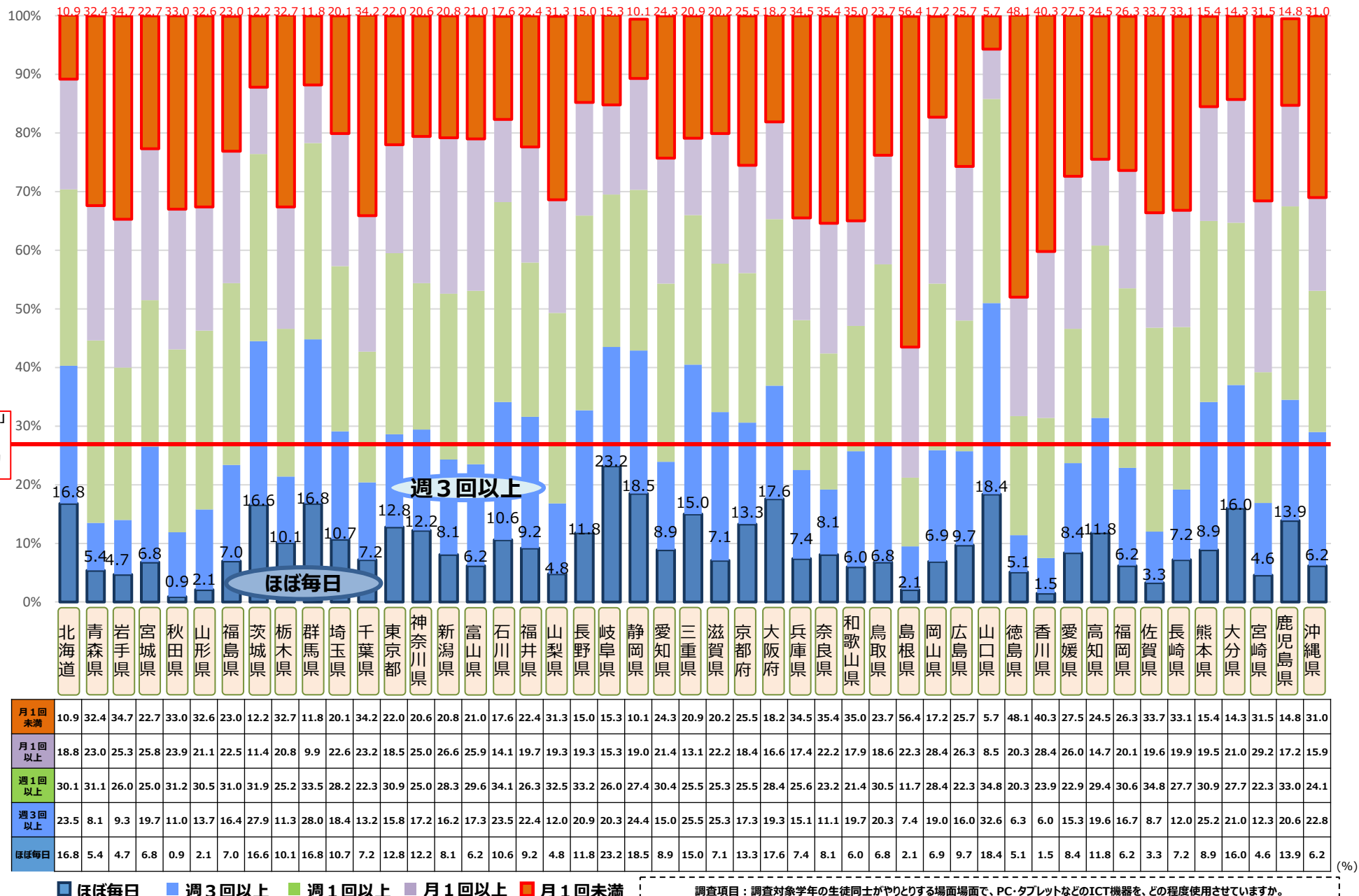

授業一般

調べる場面

教職員・児童

発表・表現

児童生徒同士

持ち帰り

調査項目：調査対象学年の生徒同士がやりとりする場面場面で、PC・タブレットなどのICT機器を、どの程度使用させていますか。

生徒同士がやりとりする場面でICT機器を使用している学校の割合（小学校・指定都市別）

※現在の小学校6年生が児童同士でやりとりする場面でのICT機器の活用割合について調査（R4全国学力・学習状況調査結果より[令和4年4月実施]）

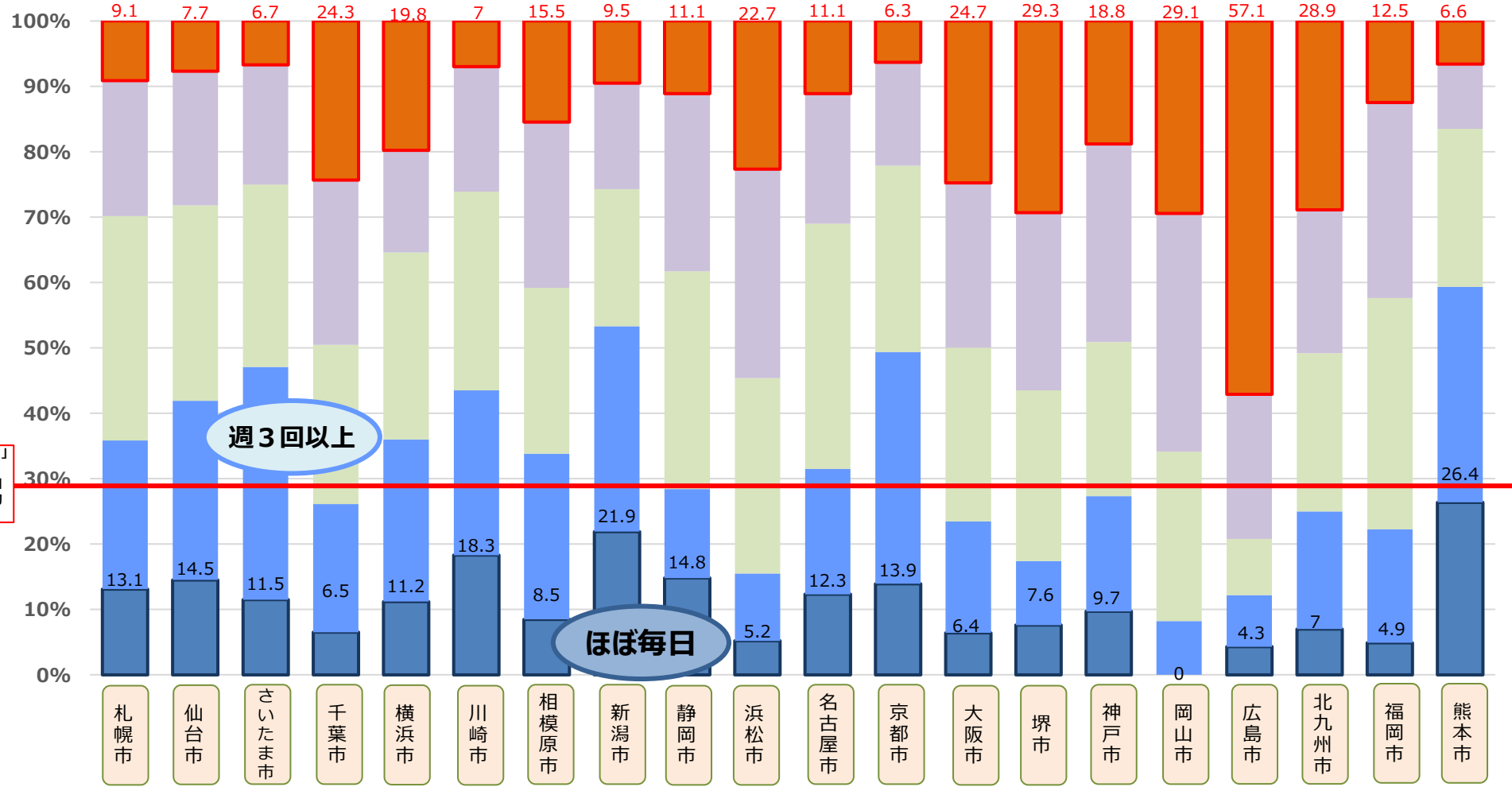

	札幌市	仙台市	さいたま市	千葉市	横浜市	川崎市	相模原市	新潟市	静岡市	浜松市	名古屋市	京都市	大阪市	堺市	神戸市	岡山市	広島市	北九州市	福岡市	熊本市
月1回未満	9.1	7.7	6.7	24.3	19.8	7.0	15.5	9.5	11.1	22.7	11.1	6.3	24.7	29.3	18.8	29.1	57.1	28.9	12.5	6.6
月1回以上	20.7	20.5	18.3	25.2	15.6	19.1	25.4	16.2	27.2	32.0	19.9	15.8	25.1	27.2	30.3	36.0	22.1	21.9	29.9	9.9
週1回以上	34.3	29.9	27.9	24.3	28.6	30.4	25.4	21.0	33.3	29.9	37.5	28.5	26.5	26.1	23.6	25.6	8.6	24.2	35.4	24.2
週3回以上	22.7	27.4	35.6	19.6	24.8	25.2	25.4	31.4	13.6	10.3	19.2	35.4	17.0	9.8	17.6	8.1	7.9	18.0	17.4	33.0
ほぼ毎日	13.1	14.5	11.5	6.5	11.2	18.3	8.5	21.9	14.8	5.2	12.3	13.9	6.4	7.6	9.7	0.0	4.3	7.0	4.9	26.4

■ ほぼ毎日 ■ 週3回以上 ■ 週1回以上 ■ 月1回以上 ■ 月1回未満

調査項目：調査対象学年の児童同士がやりとりする場面場面で、PC・タブレットなどのICT機器を、どの程度使用させていますか。

授業一般

調べる場面

教職員・生徒

発表・表現

児童生徒同士

持ち帰り

(%)

生徒同士がやりとりする場面でICT機器を使用している学校の割合（中学校・指定都市別）

※現在の中学校3年生が生徒同士でやりとりする場面でのICT機器の活用割合について調査（R4全国学力・学習状況調査結果より[令和4年4月実施]）

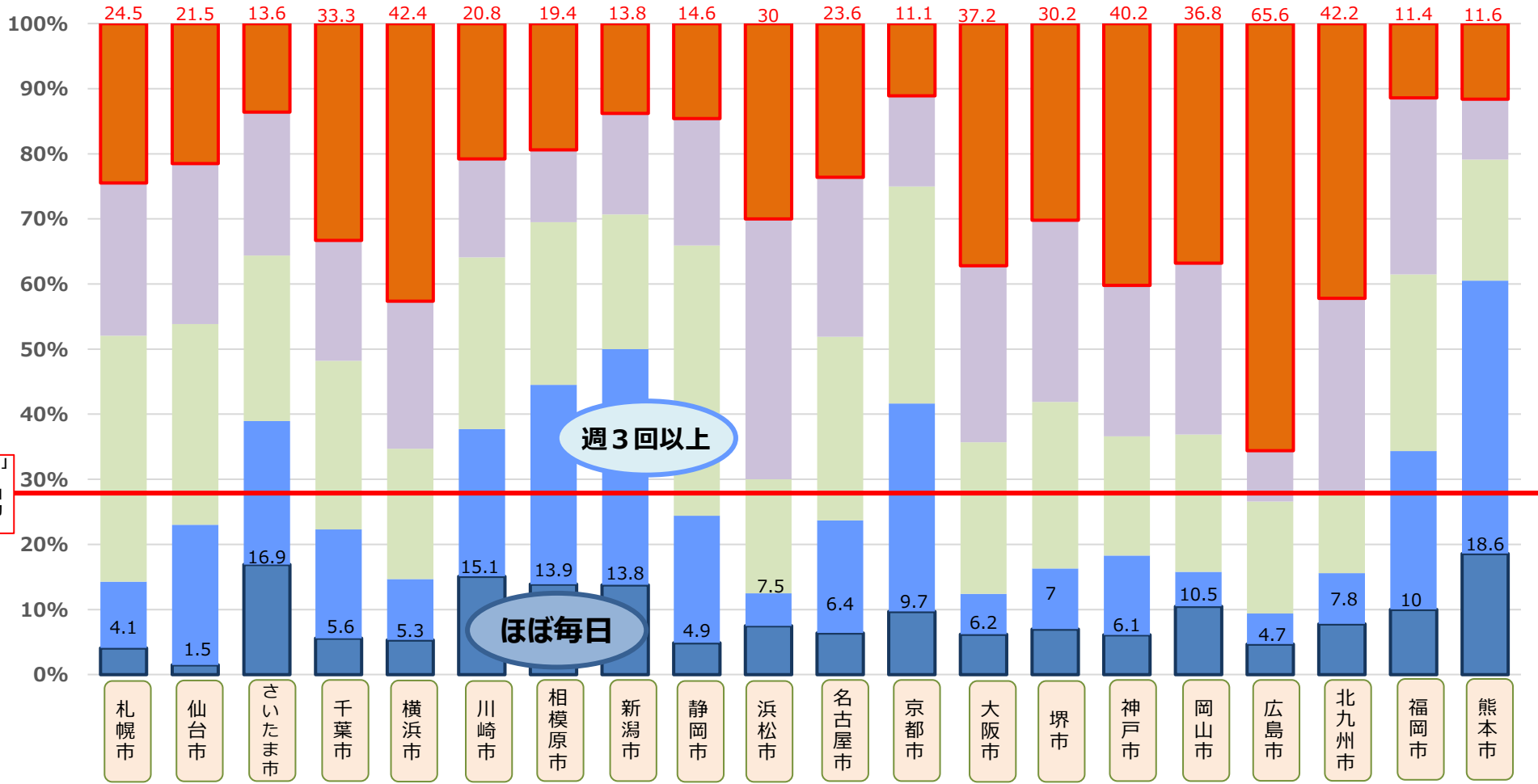

	札幌市	仙台市	さいたま市	千葉市	横浜市	川崎市	相模原市	新潟市	静岡市	浜松市	名古屋市	京都市	大阪市	堺市	神戸市	岡山市	広島市	北九州市	福岡市	熊本市
月1回未満	24.5	21.5	13.6	33.3	42.4	20.8	19.4	13.8	14.6	30.0	23.6	11.1	37.2	30.2	40.2	36.8	65.6	42.2	11.4	11.6
月1回以上	23.5	24.6	22.0	18.5	22.5	15.1	11.1	15.5	19.5	40.0	24.5	13.9	27.1	27.9	23.2	26.3	7.8	29.7	27.1	9.3
週1回以上	37.8	30.8	25.4	25.9	19.9	26.4	25.0	20.7	41.5	17.5	28.2	33.3	23.3	25.6	18.3	21.1	17.2	12.5	27.1	18.6
週3回以上	10.2	21.5	22.0	16.7	9.3	22.6	30.6	36.2	19.5	5.0	17.3	31.9	6.2	9.3	12.2	5.3	4.7	7.8	24.3	41.9
ほぼ毎日	4.1	1.5	16.9	5.6	5.3	15.1	13.9	13.8	4.9	7.5	6.4	9.7	6.2	7.0	6.1	10.5	4.7	7.8	10.0	18.6

■ ほぼ毎日 ■ 週3回以上 ■ 週1回以上 ■ 月1回以上 ■ 月1回未満

調査項目：調査対象学年の生徒同士がやりとりする場面場面で、PC・タブレットなどのICT機器を、どの程度使用させていますか。

授業一般
調べる場面
教職員・児童
発表・表現
児童生徒同士
持ち帰り

1人1台端末を家庭で利用できるようにしている学校の割合（小学校・都道府県別）※政令市除く

（学校の割合） ※ 1人1台端末を家庭で利用できるようにしている学校の割合について調査（R4全国学力・学習状況調査結果より[令和4年4月実施]）

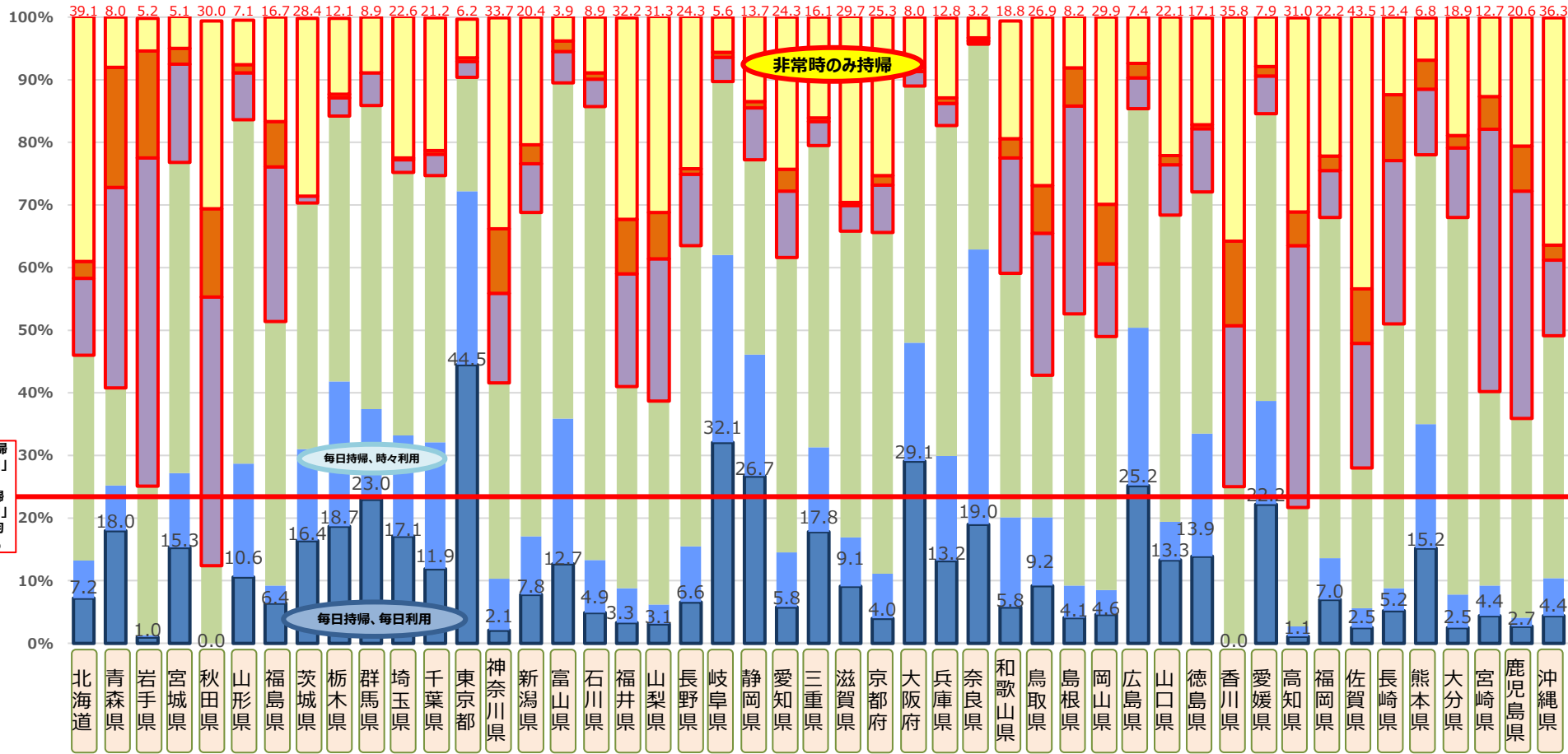

都道府県	北海道	青森県	岩手県	宮城県	秋田県	山形県	福島県	茨城県	栃木県	群馬県	埼玉県	千葉県	東京都	神奈川県	新潟県	富山県	石川県	福井県	山梨県	長野県	岐阜県	静岡県	愛知県	三重県	滋賀県	京都府	大阪府	兵庫県	奈良県	和歌山県	鳥取県	島根県	岡山県	広島県	山口県	徳島県	香川県	愛媛県	高知県	福岡県	佐賀県	長崎県	熊本県	大分県	宮崎県	鹿児島県	沖縄県
非常時のみ持帰	39.1	8.0	5.2	5.1	30.0	7.1	16.7	28.4	12.1	8.9	22.6	21.2	6.2	33.7	20.4	3.9	8.9	32.2	31.3	24.3	5.6	13.7	24.3	16.1	29.7	25.3	8.0	12.8	3.2	18.8	26.9	8.2	29.9	7.4	22.1	17.1	35.8	7.9	31.0	22.2	43.5	12.4	6.8	18.9	12.7	20.6	36.3
持ち帰ってはいけない	2.7	19.2	17.1	2.5	14.1	1.3	7.2	0.0	0.6	0.0	0.3	0.6	0.6	10.3	3.0	1.7	1.0	8.7	7.4	0.9	0.8	1.0	3.5	0.6	0.5	1.5	0.7	0.9	0.5	3.1	7.6	6.1	9.5	2.3	1.5	0.6	13.5	1.5	5.4	2.3	8.7	10.5	4.6	2.0	5.2	7.2	2.4
持ち帰らせていない	12.3	32.0	52.4	15.7	42.9	7.5	24.7	1.1	2.9	5.2	2.0	3.4	2.5	14.3	7.8	5.0	4.4	18.0	22.7	11.4	3.9	8.3	10.6	3.8	4.1	7.6	2.3	3.5	0.5	18.4	22.7	33.2	11.6	4.9	8.0	10.1	25.7	6.0	41.8	7.5	19.9	26.1	10.5	11.1	41.9	36.3	12.1
時々持帰って、時々利用	32.8	15.6	23.8	49.6	12.4	54.9	42.2	39.3	42.4	48.5	42.0	42.6	18.2	31.3	51.7	53.6	72.4	32.2	32.5	48.0	27.7	31.1	47.1	48.2	48.9	54.5	41.0	52.8	32.8	39.0	22.7	43.4	40.5	35.0	49.0	38.6	25.0	45.9	19.0	54.4	22.4	42.2	43.0	60.2	31.0	31.8	38.7
毎日持帰って、時々利用	6.0	7.2	0.3	11.9	0.0	18.1	2.8	14.6	23.1	14.4	16.1	20.2	27.7	8.2	9.3	23.2	8.4	5.5	3.1	8.9	29.9	19.4	8.7	13.5	7.8	7.1	18.9	16.7	43.9	14.3	10.9	5.1	3.9	25.2	6.1	19.6	0.0	16.5	1.6	6.6	3.1	3.6	19.8	5.3	4.8	1.4	6.0
毎日持帰って、毎日利用	7.2	18.0	1.0	15.3	0.0	10.6	6.4	16.4	18.7	23.0	17.1	11.9	44.5	2.1	7.8	12.7	4.9	3.3	3.1	6.6	32.1	26.7	5.8	17.8	9.1	4.0	29.1	13.2	19.0	5.8	9.2	4.1	4.6	25.2	13.3	13.9	0.0	22.2	1.1	7.0	2.5	5.2	15.2	2.5	4.4	2.7	4.4

■ 毎日持ち帰って、毎日利用
 ■ 毎日持ち帰って、時々利用
 ■ 時々持ち帰って、時々利用
 ■ 持ち帰らせていない
 ■ 持ち帰ってはいけない
 ■ 臨時休業等の非常時のみ、持ち帰ることとしている

調査項目：あなたの学校では児童生徒一人一人に配備されたPC・タブレット等の端末を、どの程度家庭で利用できるようにしていますか。

授業一般
調べる場面
教職員・生徒
発表・表現
児童生徒同士
持ち帰り

（学校の割合） ※1人1台端末を家庭で利用できるようにしている学校の割合について調査（R4全国学力・学習状況調査結果より[令和4年4月実施]）

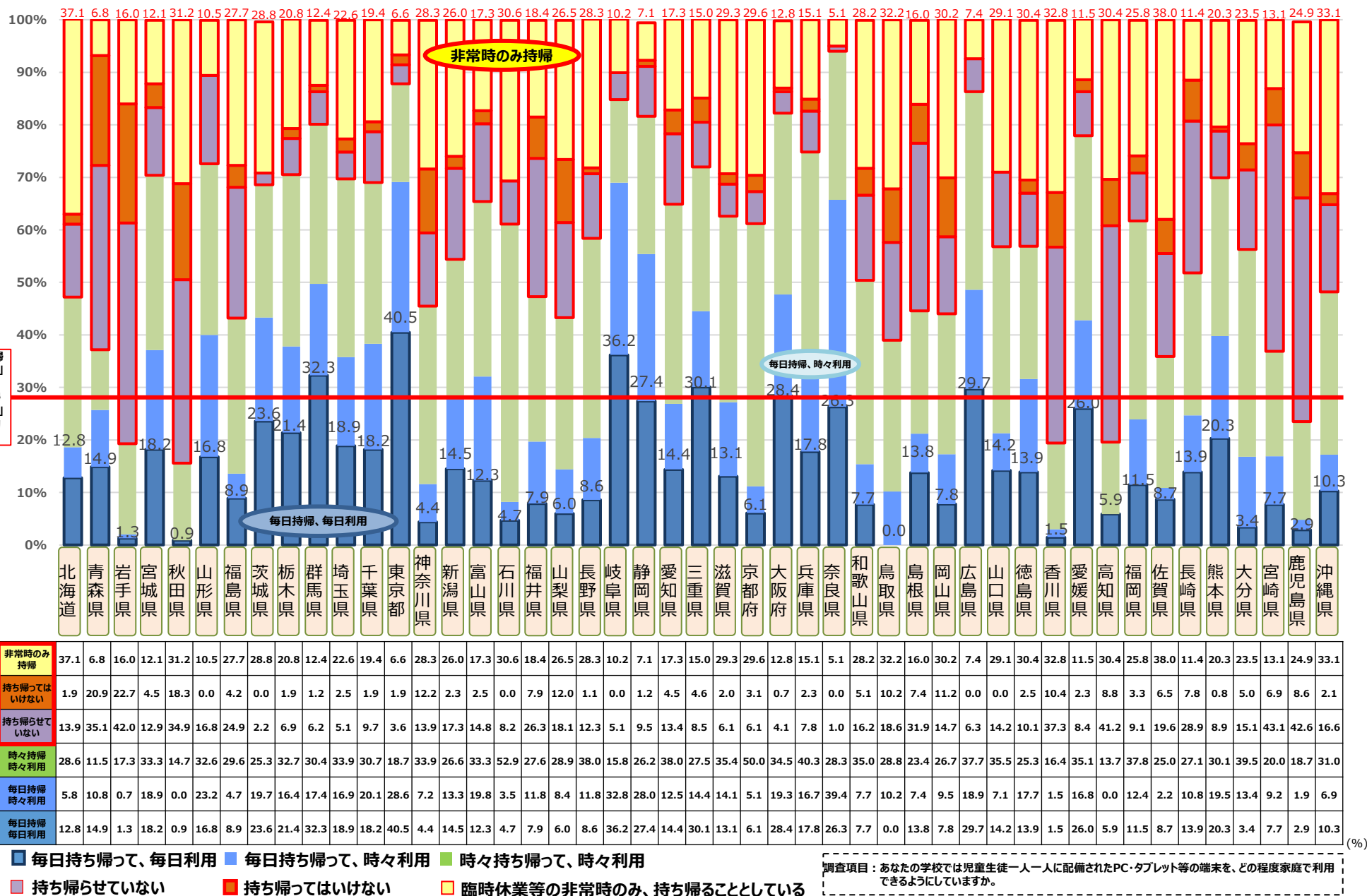

調査項目：あなたの学校では児童生徒一人一人に配備されたPC・タブレット等の端末を、どの程度家庭で利用できるようにしていますか。

授業一般

調べる場面

教職員・生徒

発表・表現

児童生徒同士

持ち帰り

1人1台端末を家庭で利用できるようにしている学校の割合（小学校・指定都市別）

※ 1人1台端末を家庭で利用できるようにしている学校の割合について調査（R4全国学力・学習状況調査結果より[令和4年4月実施]）

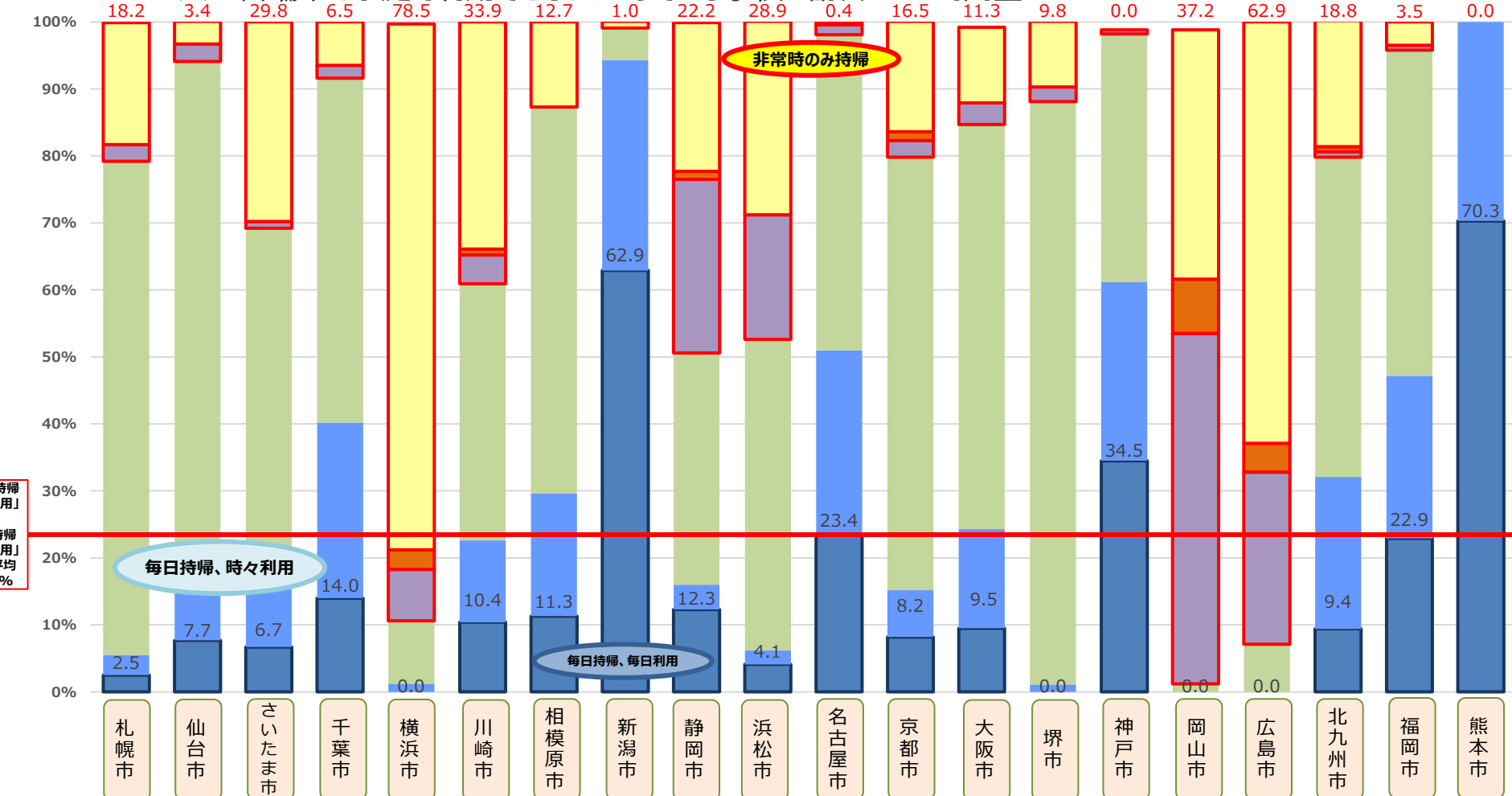

非常時のみ持帰	18.2	3.4	29.8	6.5	78.5	33.9	12.7	1.0	22.2	28.9	0.4	16.5	11.3	9.8	0.0	37.2	62.9	18.8	3.5	0.0
持ち帰ってはいけない	0.0	0.0	0.0	0.0	2.9	0.9	0.0	0.0	1.2	0.0	0.0	1.3	0.0	0.0	0.0	8.1	4.3	0.8	0.0	0.0
持ち帰らせていない	2.5	2.6	1.0	1.9	7.7	4.3	0.0	0.0	25.9	18.6	1.5	2.5	3.2	2.2	0.6	52.3	25.7	0.8	0.7	0.0
時々持ち帰って、時々利用	73.7	74.4	50.0	51.4	9.4	38.3	57.7	4.8	34.6	46.4	47.1	64.6	60.4	87.0	37.0	1.2	7.1	47.7	48.6	0.0
毎日持ち帰って、時々利用	3.0	12.0	12.5	26.2	1.2	12.2	18.3	31.4	3.7	2.1	27.6	7.0	14.8	1.1	26.7	0.0	0.0	22.7	24.3	29.7
毎日持ち帰って、毎日利用	2.5	7.7	6.7	14.0	0.0	10.4	11.3	62.9	12.3	4.1	23.4	8.2	9.5	0.0	34.5	0.0	0.0	9.4	22.9	70.3

■ 毎日持ち帰って、毎日利用
 ■ 毎日持ち帰って、時々利用
 ■ 時々持ち帰って、時々利用
 ■ 持ち帰らせていない
 ■ 持ち帰ってはいけない
 ■ 臨時休業等の非常時のみ、持ち帰ることとしている

調査項目：あなたの学校では児童生徒一人一人に配備されたPC・タブレット等の端末を、どの程度家庭で利用できるようにしていますか。

1人1台端末を家庭で利用できるようにしている学校の割合（中学校・指定都市別）

※ 1人1台端末を家庭で利用できるようにしている学校の割合について調査（R4全国学力・学習状況調査結果より[令和4年4月実施]）

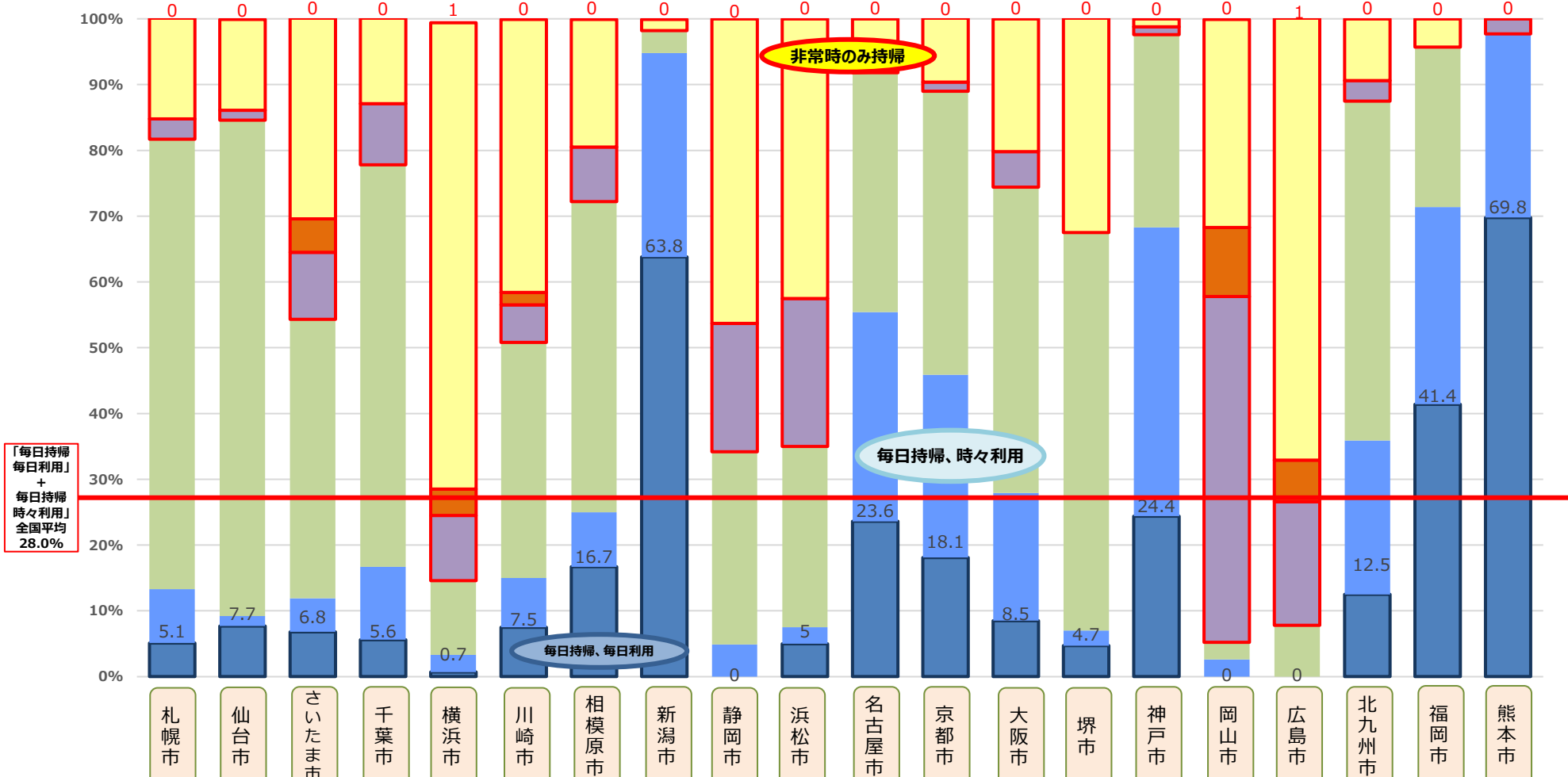

	札幌市	仙台市	さいたま市	千葉市	横浜市	川崎市	相模原市	新潟市	静岡市	浜松市	名古屋市	京都市	大阪市	堺市	神戸市	岡山市	広島市	北九州市	福岡市	熊本市
非常時のみ持帰	15.3	13.8	30.5	13.0	70.9	41.5	19.4	1.7	46.3	42.5	5.5	9.7	20.2	32.6	1.2	31.6	67.2	9.4	4.3	0.0
持ち帰ってはいけない	0.0	0.0	5.1	0.0	4.0	1.9	0.0	0.0	0.0	0.0	0.0	0.0	0.0	0.0	0.0	10.5	6.3	0.0	0.0	0.0
持ち帰らせていない	3.1	1.5	10.2	9.3	9.9	5.7	8.3	0.0	19.5	22.5	2.7	1.4	5.4	0.0	1.2	52.6	18.8	3.1	0.0	2.3
時々持帰、時々利用	68.4	75.4	42.4	61.1	11.3	35.8	47.2	3.4	29.3	27.5	36.4	43.1	46.5	60.5	29.3	2.6	7.8	51.6	24.3	0.0
毎日持帰、時々利用	8.2	1.5	5.1	11.1	2.6	7.5	8.3	31.0	4.9	2.5	31.8	27.8	19.4	2.3	43.9	2.6	0.0	23.4	30.0	27.9
毎日持帰、毎日利用	5.1	7.7	6.8	5.6	0.7	7.5	16.7	63.8	0.0	5.0	23.6	18.1	8.5	4.7	24.4	0.0	0.0	12.5	41.4	69.8

■ 毎日持ち帰って、毎日利用
 ■ 毎日持ち帰って、時々利用
 ■ 時々持ち帰って、時々利用
 ■ 持ち帰らせていない
 ■ 持ち帰ってはいけない
 ■ 臨時休業等の非常時のみ、持ち帰ることとしている

調査項目：あなたの学校では児童生徒一人一人に配備されたPC・タブレット等の端末を、どの程度家庭で利用できるようにしていますか。

ICT支援員（情報通信技術支援員）の配置状況【都道府県別 ※政令市除く】

目標水準（4校に1人）の達成率

令和3年度末時点
出典：文部科学省「令和3年度自治体における学校のICT関係決算状況等調査」

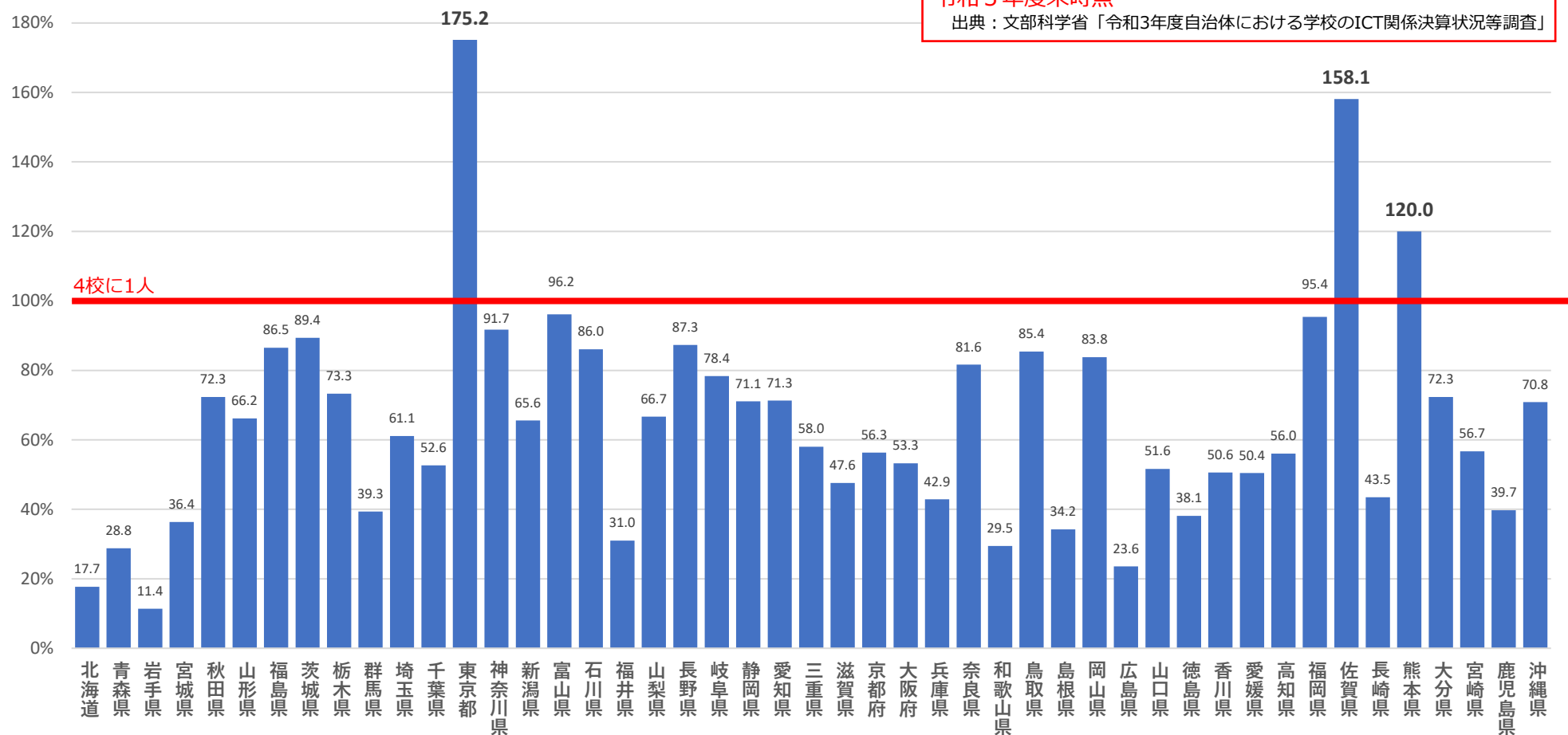

全	小学校等	中学校等	高等学校	特別支援	北海道	青森県	岩手県	宮城県	秋田県	山形県	福島県	茨城県	栃木県	群馬県	埼玉県	千葉県	東京都	神奈川県	新潟県	富山県	石川県	福井県	山梨県	長野県	岐阜県	静岡県	愛知県	三重県	滋賀県	京都府	大阪府	兵庫県	奈良県	和歌山県	鳥取県	島根県	岡山県	広島県	山口県	徳島県	香川県	愛媛県	高知県	福岡県	佐賀県	長崎県	熊本県	大分県	宮崎県	鹿児島県	沖縄県
全学校数	1,534	500	527	473	354	393	740	810	584	549	1,250	1,125	2,149	676	622	312	344	310	294	646	633	591	1,195	572	378	355	1,059	1,017	343	407	206	339	482	594	496	294	261	468	357	763	296	552	440	426	409	796	480				
目標水準(人)	384	125	132	118	89	98	185	203	146	137	313	281	537	169	156	78	86	78	74	162	158	148	299	143	95	89	265	254	86	102	52	85	121	149	124	74	65	117	89	191	74	138	110	107	102	199	120				
1人当りの学校数	22.6	13.9	35.1	11.0	5.5	6.0	4.6	4.5	5.5	10.2	6.5	7.6	2.3	4.4	6.1	4.2	4.6	12.9	6.0	4.6	5.1	5.6	5.6	6.9	8.4	7.1	7.5	9.3	4.9	13.6	4.7	11.7	4.8	17.0	7.8	10.5	7.9	7.9	7.1	4.2	2.5	9.2	3.3	5.5	7.1	10.1	5.6				
配置人数	68	36	15	43	64	65	160	181	107	54	191	148	941	155	102	75	74	24	49	141	124	105	213	83	45	50	141	109	70	30	44	29	101	35	64	28	33	59	50	182	117	60	132	77	58	79	85				
内訳	小学校等	45	23	11	18	43	48	85	114	60	36	120	101	466	87	52	45	52	18	25	94	67	69	137	59	27	35	99	71	43	15	25	19	65	20	33	21	22	40	29	94	60	36	72	46	28	36	51			
	中学校等	23	12	4	6	21	17	51	67	26	14	59	47	229	37	24	23	22	6	12	46	45	36	76	24	14	15	42	35	26	8	4	10	21	8	14	6	11	19	15	45	37	17	38	27	15	20	25			
	高等学校	0	1	0	15	0	0	14	0	17	4	9	0	185	29	20	7	0	0	8	1	9	0	0	0	3	0	0	2	1	6	7	0	11	6	13	1	0	0	4	31	18	6	16	3	1	13	9			
	特別支援	0	0	0	4	0	0	10	0	4	0	3	0	61	2	6	0	0	0	4	0	3	0	0	0	1	0	0	1	0	1	8	0	4	1	4	0	0	2	12	2	1	6	1	14	10	0				

※ 複数の校種にまたがって支援している場合は、支援の比率が高い校種に含める。
 ※ 義務教育学校は小学校等、中等教育学校は中学校等に含める。

ICT支援員（情報通信技術支援員）の配置状況【指定都市別】

目標水準（4校に1人）の達成率

令和3年度末時点

出典：文部科学省「令和3年度自治体における学校のICT関係決算状況等調査」

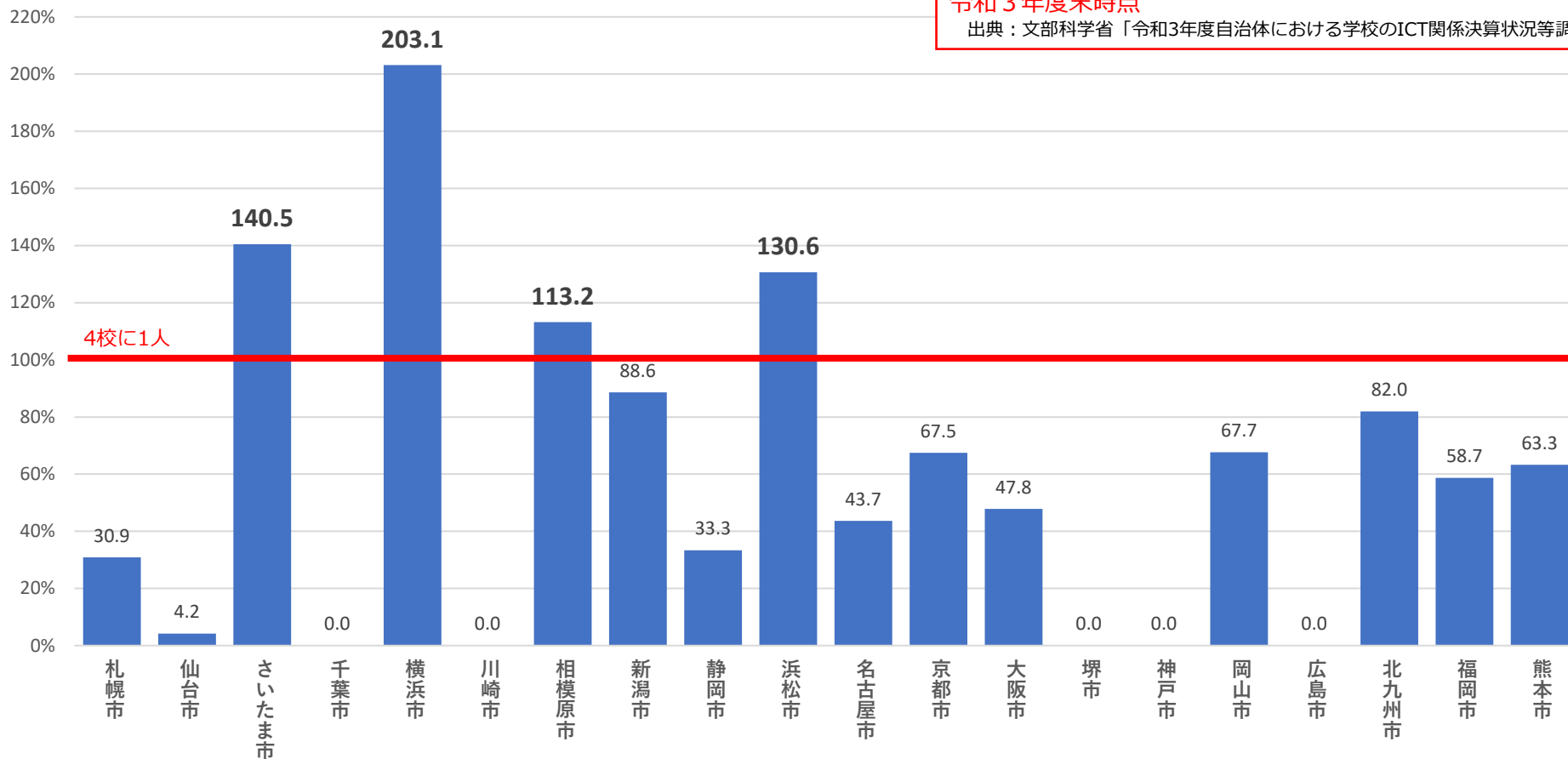

	札幌市	仙台市	さいたま市	千葉市	横浜市	川崎市	相模原市	新潟市	静岡市	浜松市	名古屋市	京都市	大阪市	堺市	神戸市	岡山市	広島市	北九州市	福岡市	熊本市
全学校数	311	190	168	167	510	175	106	167	132	147	394	243	435	139	263	130	213	200	225	139
目標水準（人）	78	48	42	42	128	44	27	42	33	37	99	61	109	35	66	33	53	50	56	35
1人当りの学校数	13.0	95.0	2.8	-	2.0	-	3.5	4.5	12.0	3.1	9.2	5.9	8.4	-	-	5.9	-	4.9	6.8	6.3
配置人数	24	2	59	0	259	0	30	37	11	48	43	41	52	0	0	22	0	41	33	22
内訳	小学校等	15	2	32	0	151	0	25	25	6	32	29	35	0	0	14	0	22	22	14
	中学校等	7	0	25	0	95	0	5	8	5	16	12	17	0	0	7	0	13	10	6
	高等学校	1	0	0	0	2	0	0	2	0	0	1	1	0	0	1	0	0	0	1
	特別支援	1	0	2	0	11	0	0	2	0	0	1	1	0	0	0	0	0	6	1

※ 複数の校種にまたがって支援している場合は、支援の比率が高い校種に含める。

※ 義務教育学校は小学校等、中等教育学校は中学校等に含める。

令和3年度 自治体別 ICT支援員配置人数

<目次>

北海道	...	2	三重県	...	30
青森県	...	5	滋賀県	...	31
岩手県	...	6	京都府	...	32
宮城県	...	7	大阪府	...	33
秋田県	...	8	兵庫県	...	34
山形県	...	9	奈良県	...	35
福島県	...	10	和歌山県	...	36
茨城県	...	11	鳥取県	...	37
栃木県	...	12	島根県	...	38
群馬県	...	13	岡山県	...	39
埼玉県	...	14	広島県	...	40
千葉県	...	16	山口県	...	41
東京都	...	17	徳島県	...	42
神奈川県	...	19	香川県	...	43
新潟県	...	20	愛媛県	...	44
富山県	...	21	高知県	...	45
石川県	...	22	福岡県	...	46
福井県	...	23	佐賀県	...	48
山梨県	...	24	長崎県	...	49
長野県	...	25	熊本県	...	50
岐阜県	...	27	大分県	...	51
静岡県	...	28	宮崎県	...	52
愛知県	...	29	鹿児島県	...	53
			沖縄県	...	54

【注】※ 複数の校種にまたがって支援している場合は、支援の比率が高い校種に含める。
 ※ 義務教育学校は小学校等、中等教育学校は中学校等に含める。

No	設置者名	全学校数 (校)					ICT支援員の人数 (人)				
		小	中	高	特	計	小	中	高	特	計
	北海道(計)	983	567	223	72	1,845	60	30	1	1	92
1	北海道	0	1	191	67	259	0	0	0	0	0
2	札幌市	199	99	8	5	311	15	7	1	1	24
3	函館市	41	19	1	0	61	0	0	0	0	0
4	小樽市	17	12	0	0	29	1	0	0	0	1
5	旭川市	52	26	0	0	78	0	0	0	0	0
6	室蘭市	9	7	0	0	16	1	1	0	0	2
7	釧路市	26	15	1	0	42	0	0	0	0	0
8	帯広市	26	14	1	0	41	0	0	0	0	0
9	北見市	24	13	0	0	37	0	0	0	0	0
10	夕張市	1	1	0	0	2	0	0	0	0	0
11	岩見沢市	14	9	1	0	24	0	0	0	0	0
12	網走市	9	6	0	0	15	0	0	0	0	0
13	留萌市	5	2	0	0	7	1	1	0	0	2
14	苫小牧市	23	16	0	0	39	0	0	0	0	0
15	稚内市	11	7	0	0	18	0	0	0	0	0
16	美唄市	2	2	0	0	4	2	2	0	0	4
17	芦別市	2	2	0	0	4	1	0	0	0	1
18	江別市	17	8	0	0	25	0	0	0	0	0
19	赤平市	3	1	0	0	4	0	0	0	0	0
20	紋別市	6	3	0	0	9	1	1	0	0	2
21	士別市	4	6	1	0	11	0	0	0	0	0
22	名寄市	7	4	0	0	11	2	2	0	0	4
23	三笠市	2	2	1	0	5	0	0	0	0	0
24	根室市	8	5	0	0	13	0	0	0	0	0
25	千歳市	17	9	0	0	26	0	0	0	0	0
26	滝川市	6	4	1	0	11	0	0	0	0	0
27	砂川市	5	2	0	0	7	0	0	0	0	0
28	歌志内市	1	1	0	0	2	1	1	0	0	2
29	深川市	6	2	0	0	8	1	0	0	0	1
30	富良野市	9	5	0	0	14	0	0	0	0	0
31	登別市	8	5	0	0	13	0	0	0	0	0
32	恵庭市	8	5	0	0	13	1	0	0	0	1
33	伊達市	9	3	0	0	12	0	0	0	0	0
34	北広島市	9	7	0	0	16	0	0	0	0	0
35	石狩市	10	7	0	0	17	1	0	0	0	1
36	北斗市	11	5	0	0	16	0	0	0	0	0
37	当別町	2	2	0	0	4	0	0	0	0	0
38	新篠津村	1	1	0	0	2	0	0	0	0	0
39	松前町	3	1	0	0	4	1	0	0	0	1
40	福島町	2	1	0	0	3	1	1	0	0	2
41	知内町	3	1	1	0	5	1	0	0	0	1
42	木古内町	1	1	0	0	2	0	0	0	0	0
43	七飯町	4	2	0	0	6	2	2	0	0	4
44	鹿部町	1	1	0	0	2	0	0	0	0	0
45	森町	6	2	0	0	8	0	0	0	0	0
46	八雲町	7	4	0	0	11	0	0	0	0	0
47	長万部町	2	1	0	0	3	0	0	0	0	0
48	江差町	3	2	0	0	5	0	0	0	0	0
49	上ノ国町	3	1	0	0	4	0	0	0	0	0
50	厚沢部町	3	1	0	0	4	0	0	0	0	0
51	乙部町	3	1	0	0	4	0	0	0	0	0
52	奥尻町	2	1	1	0	4	0	0	0	0	0
53	今金町	2	1	0	0	3	1	0	0	0	1
54	せたな町	4	3	0	0	7	0	0	0	0	0
55	島牧村	1	1	0	0	2	0	0	0	0	0
56	寿都町	2	1	0	0	3	0	0	0	0	0
57	黒松内町	2	2	0	0	4	0	0	0	0	0
58	蘭越町	2	1	0	0	3	0	0	0	0	0
59	二セコ町	2	1	1	0	4	1	0	0	0	1
60	真狩村	2	1	1	0	4	0	0	0	0	0
61	留寿都村	1	1	1	0	3	0	0	0	0	0

※黄色マーカーは目標水準（4校に1人）
を達成している自治体

No	設置者名	全学校数 (校)					ICT支援員の人数 (人)				
		小	中	高	特	計	小	中	高	特	計
62	喜茂別町	2	1	0	0	3	0	0	0	0	0
63	京極町	1	1	0	0	2	0	0	0	0	0
64	俱知安町	5	1	0	0	6	0	1	0	0	1
65	共和町	3	1	0	0	4	0	0	0	0	0
66	岩内町	2	2	0	0	4	0	0	0	0	0
67	泊村	1	1	0	0	2	0	0	0	0	0
68	神恵内村	1	1	0	0	2	0	0	0	0	0
69	積丹町	4	1	0	0	5	0	0	0	0	0
70	古平町	1	1	0	0	2	0	0	0	0	0
71	仁木町	2	2	0	0	4	1	0	0	0	1
72	余市町	4	3	0	0	7	0	0	0	0	0
73	赤井川村	2	1	0	0	3	0	0	0	0	0
74	南幌町	1	1	0	0	2	1	1	0	0	2
75	奈井江町	1	1	0	0	2	0	0	0	0	0
76	上砂川町	1	1	0	0	2	1	1	0	0	2
77	由仁町	1	1	0	0	2	1	0	0	0	1
78	長沼町	1	1	0	0	2	1	0	0	0	1
79	栗山町	3	1	0	0	4	0	0	0	0	0
80	月形町	1	1	0	0	2	0	0	0	0	0
81	浦臼町	1	1	0	0	2	0	0	0	0	0
82	新十津川町	1	1	0	0	2	0	0	0	0	0
83	妹背牛町	1	1	0	0	2	0	0	0	0	0
84	秩父別町	1	1	0	0	2	1	1	0	0	2
85	雨竜町	1	1	0	0	2	0	0	0	0	0
86	北竜町	1	1	0	0	2	0	0	0	0	0
87	沼田町	1	1	0	0	2	1	1	0	0	2
88	鷹栖町	2	1	0	0	3	0	0	0	0	0
89	東神楽町	3	1	0	0	4	0	0	0	0	0
90	当麻町	2	1	0	0	3	0	0	0	0	0
91	比布町	1	1	0	0	2	0	0	0	0	0
92	愛別町	1	1	0	0	2	0	0	0	0	0
93	上川町	1	1	0	0	2	0	0	0	0	0
94	東川町	4	1	0	0	5	0	0	0	0	0
95	美瑛町	5	2	0	0	7	1	0	0	0	1
96	上富良野町	3	1	0	0	4	0	0	0	0	0
97	中富良野町	4	1	0	0	5	0	0	0	0	0
98	南富良野町	2	1	1	0	4	0	0	0	0	0
99	占冠村	2	2	0	0	4	0	0	0	0	0
100	和寒町	1	1	0	0	2	0	0	0	0	0
101	剣淵町	1	1	1	0	3	0	0	0	0	0
102	下川町	1	1	0	0	2	1	0	0	0	1
103	美深町	2	2	0	0	4	0	0	0	0	0
104	音威子府村	1	1	1	0	3	0	0	0	0	0
105	中川町	1	1	0	0	2	0	0	0	0	0
106	幌加内町	2	1	1	0	4	0	0	0	0	0
107	増毛町	1	1	0	0	2	0	0	0	0	0
108	小平町	2	1	0	0	3	0	0	0	0	0
109	苫前町	2	2	0	0	4	0	0	0	0	0
110	羽幌町	3	2	1	0	6	0	0	0	0	0
111	初山別村	1	1	0	0	2	0	0	0	0	0
112	遠別町	1	1	0	0	2	1	1	0	0	2
113	天塩町	2	1	0	0	3	0	0	0	0	0
114	猿払村	4	1	0	0	5	0	0	0	0	0
115	浜頓別町	1	1	0	0	2	0	0	0	0	0
116	中頓別町	1	1	0	0	2	0	0	0	0	0
117	枝幸町	7	3	0	0	10	0	0	0	0	0
118	豊富町	2	2	0	0	4	0	0	0	0	0
119	礼文町	3	2	0	0	5	0	0	0	0	0
120	利尻町	2	1	0	0	3	0	0	0	0	0
121	利尻富士町	2	2	0	0	4	2	2	0	0	4
122	幌延町	2	2	0	0	4	0	0	0	0	0
123	美幌町	3	2	0	0	5	0	0	0	0	0

※黄色マーカーは目標水準（4校に1人）
を達成している自治体

No	設置者名	全学校数 (校)					ICT支援員の人数 (人)				
		小	中	高	特	計	小	中	高	特	計
124	津別町	1	1	0	0	2	0	0	0	0	0
125	斜里町	3	1	0	0	4	1	0	0	0	1
126	清里町	1	1	0	0	2	1	1	0	0	2
127	小清水町	1	1	0	0	2	1	0	0	0	1
128	訓子府町	2	1	0	0	3	0	0	0	0	0
129	置戸町	1	1	0	0	2	0	0	0	0	0
130	佐呂間町	3	1	0	0	4	0	0	0	0	0
131	遠軽町	8	7	0	0	15	0	0	0	0	0
132	湧別町	6	2	0	0	8	0	0	0	0	0
133	滝上町	2	1	0	0	3	0	0	0	0	0
134	興部町	2	1	0	0	3	0	0	0	0	0
135	西興部村	2	1	0	0	3	0	0	0	0	0
136	雄武町	4	1	0	0	5	1	1	0	0	2
137	大空町	2	2	1	0	5	0	0	0	0	0
138	豊浦町	3	1	0	0	4	0	0	0	0	0
139	壮瞥町	2	1	1	0	4	0	0	0	0	0
140	白老町	4	2	0	0	6	0	0	0	0	0
141	厚真町	2	2	0	0	4	0	0	0	0	0
142	洞爺湖町	3	2	0	0	5	0	0	0	0	0
143	安平町	4	2	0	0	6	0	0	0	0	0
144	むかわ町	3	2	0	0	5	0	0	0	0	0
145	日高町	4	4	1	0	9	0	0	0	0	0
146	平取町	5	2	0	0	7	0	0	0	0	0
147	新冠町	2	1	0	0	3	1	0	0	0	1
148	浦河町	4	3	0	0	7	1	0	0	0	1
149	様似町	1	1	0	0	2	0	0	0	0	0
150	えりも町	4	1	1	0	6	0	0	0	0	0
151	新ひだか町	6	3	0	0	9	0	0	0	0	0
152	音更町	11	5	0	0	16	0	0	0	0	0
153	士幌町	3	1	1	0	5	0	0	0	0	0
154	上士幌町	1	1	0	0	2	0	0	0	0	0
155	鹿追町	5	2	0	0	7	0	0	0	0	0
156	新得町	3	3	0	0	6	0	0	0	0	0
157	清水町	2	2	0	0	4	1	0	0	0	1
158	芽室町	4	3	0	0	7	0	0	0	0	0
159	中札内村	2	1	0	0	3	0	0	0	0	0
160	更別村	2	1	0	0	3	0	0	0	0	0
161	大樹町	1	1	0	0	2	0	0	0	0	0
162	広尾町	2	1	0	0	3	0	0	0	0	0
163	幕別町	9	5	0	0	14	0	0	0	0	0
164	池田町	3	1	0	0	4	0	0	0	0	0
165	豊頃町	2	1	0	0	3	0	0	0	0	0
166	本別町	3	2	0	0	5	0	0	0	0	0
167	足寄町	4	1	0	0	5	0	0	0	0	0
168	陸別町	1	1	0	0	2	0	0	0	0	0
169	浦幌町	2	2	0	0	4	0	0	0	0	0
170	釧路町	5	4	0	0	9	3	2	0	0	5
171	厚岸町	4	4	0	0	8	0	0	0	0	0
172	浜中町	4	4	1	0	9	0	0	0	0	0
173	標茶町	6	4	0	0	10	0	0	0	0	0
174	弟子屈町	4	2	0	0	6	0	0	0	0	0
175	鶴居村	3	2	0	0	5	1	0	0	0	1
176	白糠町	3	3	0	0	6	1	0	0	0	1
177	別海町	8	8	0	0	16	0	0	0	0	0
178	中標津町	4	2	1	0	7	0	0	0	0	0
179	標津町	2	2	0	0	4	1	0	0	0	1
180	羅臼町	2	1	0	0	3	0	0	0	0	0

※黄色マーカーは目標水準（4校に1人）
を達成している自治体

No	設置者名	全学校数 (校)					ICT支援員の人数 (人)				
		小	中	高	特	計	小	中	高	特	計
	青森県(計)	261	150	69	20	500	23	12	1	0	36
181	青森県	0	1	69	20	90	0	0	1	0	1
182	青森市	43	19	0	0	62	0	0	0	0	0
183	弘前市	32	16	0	0	48	7	5	0	0	12
184	八戸市	42	24	0	0	66	2	1	0	0	3
185	黒石市	4	2	0	0	6	0	0	0	0	0
186	五所川原市	11	6	0	0	17	0	0	0	0	0
187	十和田市	16	9	0	0	25	0	0	0	0	0
188	三沢市	7	5	0	0	12	1	1	0	0	2
189	むつ市	13	9	0	0	22	1	0	0	0	1
190	つがる市	7	5	0	0	12	0	0	0	0	0
191	平川市	9	4	0	0	13	5	2	0	0	7
192	平内町	3	3	0	0	6	0	0	0	0	0
193	今別町	1	1	0	0	2	0	0	0	0	0
194	蓬田村	1	1	0	0	2	0	0	0	0	0
195	外ヶ浜町	2	2	0	0	4	0	0	0	0	0
196	鱒ヶ沢町	2	1	0	0	3	0	0	0	0	0
197	深浦町	3	3	0	0	6	0	0	0	0	0
198	西目屋村	1	0	0	0	1	0	0	0	0	0
199	藤崎町	3	2	0	0	5	0	0	0	0	0
200	大鱒町	1	1	0	0	2	0	0	0	0	0
201	田舎館村	1	1	0	0	2	0	0	0	0	0
202	板柳町	4	1	0	0	5	0	0	0	0	0
203	鶴田町	1	1	0	0	2	0	0	0	0	0
204	中泊町	4	2	0	0	6	1	0	0	0	1
205	野辺地町	3	1	0	0	4	0	0	0	0	0
206	七戸町	3	2	0	0	5	1	0	0	0	1
207	六戸町	3	2	0	0	5	0	0	0	0	0
208	横浜町	1	1	0	0	2	0	0	0	0	0
209	東北町	3	2	0	0	5	0	0	0	0	0
210	六ヶ所村	4	3	0	0	7	2	1	0	0	3
211	おいらせ町	5	3	0	0	8	1	0	0	0	1
212	大間町	2	1	0	0	3	0	0	0	0	0
213	東通村	1	1	0	0	2	0	0	0	0	0
214	風間浦村	1	1	0	0	2	1	1	0	0	2
215	佐井村	1	1	0	0	2	0	0	0	0	0
216	三戸町	3	2	0	0	5	1	0	0	0	1
217	五戸町	4	3	0	0	7	0	0	0	0	0
218	田子町	3	1	0	0	4	0	0	0	0	0
219	南部町	8	4	0	0	12	0	0	0	0	0
220	階上町	4	2	0	0	6	0	0	0	0	0
221	新郷村	1	1	0	0	2	0	1	0	0	1

※黄色マーカーは目標水準（4校に1人）
を達成している自治体

No	設置者名	全学校数 (校)					ICT支援員の人数 (人)				
		小	中	高	特	計	小	中	高	特	計
	岩手県(計)	287	158	67	15	527	11	4	0	0	15
222	岩手県	0	1	65	15	81	0	0	0	0	0
223	盛岡市	42	23	1	0	66	0	0	0	0	0
224	宮古市	14	11	0	0	25	1	0	0	0	1
225	大船渡市	11	4	0	0	15	0	0	0	0	0
226	花巻市	11	17	0	0	28	0	0	0	0	0
227	北上市	17	9	0	0	26	1	0	0	0	1
228	久慈市	13	8	0	0	21	1	0	0	0	1
229	遠野市	11	3	0	0	14	0	0	0	0	0
230	一関市	28	16	0	0	44	1	0	0	0	1
231	陸前高田市	8	2	0	0	10	0	0	0	0	0
232	釜石市	9	5	0	0	14	1	0	0	0	1
233	二戸市	8	3	0	0	11	1	1	0	0	2
234	八幡平市	10	4	0	0	14	0	0	0	0	0
235	奥州市	27	9	0	0	36	0	0	0	0	0
236	滝沢市	6	9	0	0	15	0	0	0	0	0
237	雫石町	5	1	0	0	6	0	0	0	0	0
238	葛巻町	4	3	0	0	7	0	0	0	0	0
239	岩手町	3	3	0	0	6	0	0	0	0	0
240	紫波町	9	3	0	0	12	0	0	0	0	0
241	矢巾町	4	2	0	0	6	0	0	0	0	0
242	西和賀町	2	2	0	0	4	0	0	0	0	0
243	金ヶ崎町	5	1	0	0	6	0	0	0	0	0
244	平泉町	2	1	0	0	3	1	0	0	0	1
245	住田町	2	2	1	0	5	1	0	0	0	1
246	大槌町	2	1	0	0	3	0	0	0	0	0
247	山田町	3	1	0	0	4	0	0	0	0	0
248	岩泉町	7	4	0	0	11	1	0	0	0	1
249	田野畑村	1	1	0	0	2	0	1	0	0	1
250	普代村	1	1	0	0	2	0	0	0	0	0
251	軽米町	3	1	0	0	4	1	1	0	0	2
252	野田村	1	1	0	0	2	0	0	0	0	0
253	九戸村	5	1	0	0	6	0	0	0	0	0
254	洋野町	8	3	0	0	11	0	0	0	0	0
255	一戸町	5	2	0	0	7	1	1	0	0	2

※黄色マーカーは目標水準（4校に1人）
を達成している自治体

No	設置者名	全学校数 (校)					ICT支援員の人数 (人)				
		小	中	高	特	計	小	中	高	特	計
	宮城県(計)	367	196	74	26	663	20	6	15	4	45
256	宮城県	0	2	69	25	96	0	1	13	4	18
257	仙台市	120	65	4	1	190	2	0	0	0	2
258	石巻市	33	18	1	0	52	0	0	2	0	2
259	塩竈市	7	5	0	0	12	1	0	0	0	1
260	気仙沼市	14	11	0	0	25	1	1	0	0	2
261	白石市	10	5	0	0	15	2	1	0	0	3
262	名取市	11	4	0	0	15	0	0	0	0	0
263	角田市	7	3	0	0	10	0	0	0	0	0
264	多賀城市	6	4	0	0	10	0	0	0	0	0
265	岩沼市	4	4	0	0	8	0	0	0	0	0
266	登米市	22	10	0	0	32	3	1	0	0	4
267	栗原市	12	6	0	0	18	0	0	0	0	0
268	東松島市	8	3	0	0	11	0	0	0	0	0
269	大崎市	22	11	0	0	33	5	0	0	0	5
270	富谷市	8	5	0	0	13	0	0	0	0	0
271	蔵王町	5	3	0	0	8	0	0	0	0	0
272	七ヶ宿町	1	1	0	0	2	0	0	0	0	0
273	大河原町	3	2	0	0	5	1	1	0	0	2
274	村田町	2	2	0	0	4	0	0	0	0	0
275	柴田町	6	3	0	0	9	0	0	0	0	0
276	川崎町	3	2	0	0	5	0	0	0	0	0
277	丸森町	9	1	0	0	10	0	0	0	0	0
278	亘理町	6	4	0	0	10	0	0	0	0	0
279	山元町	4	1	0	0	5	4	1	0	0	5
280	松島町	3	1	0	0	4	0	0	0	0	0
281	七ヶ浜町	3	2	0	0	5	0	0	0	0	0
282	利府町	6	3	0	0	9	0	0	0	0	0
283	大和町	6	2	0	0	8	0	0	0	0	0
284	大郷町	1	1	0	0	2	0	0	0	0	0
285	大衡村	1	1	0	0	2	0	0	0	0	0
286	色麻町	1	1	0	0	2	0	0	0	0	0
287	加美町	8	3	0	0	11	0	0	0	0	0
288	涌谷町	3	1	0	0	4	0	0	0	0	0
289	美里町	6	3	0	0	9	0	0	0	0	0
290	女川町	1	1	0	0	2	1	0	0	0	1
291	南三陸町	5	2	0	0	7	0	0	0	0	0

※黄色マーカーは目標水準（4校に1人）
を達成している自治体

No	設置者名	全学校数 (校)					ICT支援員の人数 (人)				
		小	中	高	特	計	小	中	高	特	計
	秋田県(計)	177	114	48	15	354	43	21	0	0	64
292	秋田県	0	3	45	14	62	0	0	0	0	0
293	秋田市	42	24	2	0	68	21	11	0	0	32
294	能代市	7	6	0	0	13	0	1	0	0	1
295	横手市	14	6	0	0	20	0	2	0	0	2
296	大館市	17	8	0	0	25	1	0	0	0	1
297	男鹿市	6	4	0	0	10	3	1	0	0	4
298	湯沢市	9	6	0	0	15	3	0	0	0	3
299	鹿角市	6	4	0	0	10	0	0	0	0	0
300	由利本荘市	13	10	0	0	23	0	0	0	0	0
301	潟上市	6	3	0	0	9	0	0	0	0	0
302	大仙市	20	10	0	0	30	6	0	0	0	6
303	北秋田市	4	9	0	0	13	0	0	0	0	0
304	にかほ市	4	3	0	0	7	0	3	0	0	3
305	仙北市	6	5	1	1	13	1	0	0	0	1
306	小坂町	1	1	0	0	2	1	0	0	0	1
307	上小阿仁村	1	1	0	0	2	0	0	0	0	0
308	藤里町	1	1	0	0	2	0	0	0	0	0
309	三種町	6	3	0	0	9	1	1	0	0	2
310	八峰町	2	1	0	0	3	2	1	0	0	3
311	五城目町	1	1	0	0	2	0	0	0	0	0
312	八郎潟町	1	1	0	0	2	1	0	0	0	1
313	井川町	1	0	0	0	1	1	0	0	0	1
314	大潟村	1	1	0	0	2	1	1	0	0	2
315	美郷町	3	1	0	0	4	0	0	0	0	0
316	羽後町	4	1	0	0	5	1	0	0	0	1
317	東成瀬村	1	1	0	0	2	0	0	0	0	0

※黄色マーカーは目標水準（4校に1人）
を達成している自治体

No	設置者名	全学校数 (校)					ICT支援員の人数 (人)				
		小	中	高	特	計	小	中	高	特	計
	山形県(計)	233	95	47	18	393	48	17	0	0	65
318	山形県	0	1	46	18	65	0	0	0	0	0
319	山形市	36	15	1	0	52	12	4	0	0	16
320	米沢市	16	7	0	0	23	2	1	0	0	3
321	鶴岡市	26	11	0	0	37	3	2	0	0	5
322	酒田市	22	7	0	0	29	0	0	0	0	0
323	新庄市	6	5	0	0	11	1	0	0	0	1
324	寒河江市	9	3	0	0	12	1	0	0	0	1
325	上山市	5	3	0	0	8	2	0	0	0	2
326	村山市	7	2	0	0	9	2	0	0	0	2
327	長井市	6	2	0	0	8	1	0	0	0	1
328	天童市	12	4	0	0	16	3	2	0	0	5
329	東根市	9	5	0	0	14	1	1	0	0	2
330	尾花沢市	5	2	0	0	7	2	0	0	0	2
331	南陽市	7	3	0	0	10	2	2	0	0	4
332	山辺町	2	1	0	0	3	1	0	0	0	1
333	中山町	2	1	0	0	3	1	1	0	0	2
334	河北町	6	1	0	0	7	2	0	0	0	2
335	西川町	1	1	0	0	2	1	1	0	0	2
336	朝日町	3	1	0	0	4	1	0	0	0	1
337	大江町	3	2	0	0	5	0	0	0	0	0
338	大石田町	3	1	0	0	4	0	0	0	0	0
339	金山町	3	1	0	0	4	0	0	0	0	0
340	最上町	2	1	0	0	3	0	0	0	0	0
341	舟形町	1	1	0	0	2	0	0	0	0	0
342	真室川町	3	1	0	0	4	1	1	0	0	2
343	大蔵村	1	1	0	0	2	0	0	0	0	0
344	鮭川村	1	1	0	0	2	1	0	0	0	1
345	戸沢村	1	1	0	0	2	0	0	0	0	0
346	高島町	6	1	0	0	7	2	1	0	0	3
347	川西町	6	1	0	0	7	0	0	0	0	0
348	小国町	2	2	0	0	4	0	0	0	0	0
349	白鷹町	4	1	0	0	5	4	1	0	0	5
350	飯豊町	4	1	0	0	5	1	0	0	0	1
351	三川町	3	1	0	0	4	0	0	0	0	0
352	庄内町	5	2	0	0	7	0	0	0	0	0
353	遊佐町	5	1	0	0	6	1	0	0	0	1

※黄色マーカーは目標水準（4校に1人）
を達成している自治体

No	設置者名	全学校数 (校)					ICT支援員の人数 (人)				
		小	中	高	特	計	小	中	高	特	計
	福島県(計)	411	215	90	24	740	85	51	14	10	160
354	福島県	0	2	90	23	115	0	0	14	10	24
355	福島市	46	19	0	1	66	5	2	0	0	7
356	会津若松市	19	10	0	0	29	0	0	0	0	0
357	郡山市	54	26	0	0	80	9	3	0	0	12
358	いわき市	64	39	0	0	103	20	20	0	0	40
359	白河市	15	8	0	0	23	3	2	0	0	5
360	須賀川市	16	10	0	0	26	3	0	0	0	3
361	喜多方市	17	7	0	0	24	0	0	0	0	0
362	相馬市	9	4	0	0	13	2	4	0	0	6
363	二本松市	16	7	0	0	23	0	0	0	0	0
364	田村市	11	6	0	0	17	1	0	0	0	1
365	南相馬市	12	6	0	0	18	0	0	0	0	0
366	伊達市	13	6	0	0	19	3	2	0	0	5
367	本宮市	7	3	0	0	10	1	0	0	0	1
368	桑折町	4	1	0	0	5	0	0	0	0	0
369	国見町	1	1	0	0	2	1	1	0	0	2
370	川俣町	5	2	0	0	7	1	1	0	0	2
371	大玉村	2	1	0	0	3	1	0	0	0	1
372	鏡石町	2	1	0	0	3	0	0	0	0	0
373	天栄村	4	2	0	0	6	0	0	0	0	0
374	下郷町	3	1	0	0	4	0	0	0	0	0
375	檜枝岐村	1	1	0	0	2	0	0	0	0	0
376	只見町	3	1	0	0	4	3	1	0	0	4
377	南会津町	7	4	0	0	11	0	0	0	0	0
378	北塩原村	2	2	0	0	4	0	0	0	0	0
379	西会津町	1	1	0	0	2	1	1	0	0	2
380	磐梯町	2	1	0	0	3	1	0	0	0	1
381	猪苗代町	6	3	0	0	9	1	1	0	0	2
382	会津坂下町	2	1	0	0	3	2	1	0	0	3
383	湯川村	2	1	0	0	3	0	0	0	0	0
384	柳津町	2	1	0	0	3	1	0	0	0	1
385	三島町	1	1	0	0	2	0	0	0	0	0
386	金山町	2	1	0	0	3	0	0	0	0	0
387	昭和村	1	1	0	0	2	1	0	0	0	1
388	会津美里町	4	3	0	0	7	3	3	0	0	6
389	西郷村	5	3	0	0	8	2	1	0	0	3
390	泉崎村	2	1	0	0	3	1	1	0	0	2
391	中島村	2	1	0	0	3	1	0	0	0	1
392	矢吹町	4	1	0	0	5	0	0	0	0	0
393	棚倉町	4	1	0	0	5	1	0	0	0	1
394	矢祭町	1	1	0	0	2	1	0	0	0	1
395	塙町	2	1	0	0	3	1	0	0	0	1
396	鮫川村	1	1	0	0	2	0	1	0	0	1
397	石川町	3	1	0	0	4	1	0	0	0	1
398	玉川村	2	1	0	0	3	0	0	0	0	0
399	平田村	2	1	0	0	3	1	0	0	0	1
400	浅川町	1	1	0	0	2	1	0	0	0	1
401	古殿町	1	1	0	0	2	1	0	0	0	1
402	三春町	6	2	0	0	8	1	0	0	0	1
403	小野町	1	1	0	0	2	1	0	0	0	1
404	広野町	1	1	0	0	2	1	0	0	0	1
405	檜葉町	2	1	0	0	3	1	1	0	0	2
406	富岡町	4	4	0	0	8	0	0	0	0	0
407	川内村	1	1	0	0	2	1	0	0	0	1
408	大熊町	2	1	0	0	3	1	0	0	0	1
409	双葉町	2	1	0	0	3	0	1	0	0	1
410	浪江町	1	1	0	0	2	0	0	0	0	0
411	葛尾村	1	1	0	0	2	1	1	0	0	2
412	新地町	3	1	0	0	4	4	2	0	0	6
413	飯館村	1	1	0	0	2	0	1	0	0	1

※黄色マーカーは目標水準（4校に1人）
を達成している自治体

No	設置者名	全学校数 (校)					ICT支援員の人数 (人)				
		小	中	高	特	計	小	中	高	特	計
	茨城県(計)	470	221	95	24	810	114	67	0	0	181
414	茨城県	0	11	95	23	129	0	11	0	0	11
415	水戸市	33	15	0	0	48	7	3	0	0	10
416	日立市	25	15	0	1	41	3	1	0	0	4
417	土浦市	16	7	0	0	23	1	1	0	0	2
418	古河市	23	9	0	0	32	0	0	0	0	0
419	石岡市	19	5	0	0	24	1	1	0	0	2
420	結城市	9	3	0	0	12	2	1	0	0	3
421	龍ヶ崎市	11	6	0	0	17	5	3	0	0	8
422	下妻市	9	3	0	0	12	2	1	0	0	3
423	常総市	14	5	0	0	19	0	0	0	0	0
424	常陸太田市	12	7	0	0	19	5	1	0	0	6
425	高萩市	4	3	0	0	7	1	0	0	0	1
426	北茨城市	11	4	0	0	15	4	2	0	0	6
427	笠間市	11	5	0	0	16	3	1	0	0	4
428	取手市	14	6	0	0	20	3	2	0	0	5
429	牛久市	8	6	0	0	14	2	1	0	0	3
430	つくば市	33	16	0	0	49	6	3	0	0	9
431	ひたちなか市	18	7	0	0	25	6	4	0	0	10
432	鹿嶋市	12	5	0	0	17	5	3	0	0	8
433	潮来市	5	4	0	0	9	3	2	0	0	5
434	守谷市	9	4	0	0	13	3	2	0	0	5
435	常陸大宮市	11	4	0	0	15	4	2	0	0	6
436	那珂市	9	5	0	0	14	4	5	0	0	9
437	筑西市	20	7	0	0	27	5	3	0	0	8
438	坂東市	13	4	0	0	17	1	0	0	0	1
439	稲敷市	8	4	0	0	12	4	3	0	0	7
440	かすみがうら市	8	3	0	0	11	0	0	0	0	0
441	桜川市	9	4	0	0	13	2	1	0	0	3
442	神栖市	14	8	0	0	22	7	0	0	0	7
443	行方市	4	3	0	0	7	1	0	0	0	1
444	鉾田市	10	4	0	0	14	4	2	0	0	6
445	つくばみらい市	10	4	0	0	14	3	1	0	0	4
446	小美玉市	9	3	0	0	12	2	1	0	0	3
447	茨城町	4	2	0	0	6	2	1	0	0	3
448	大洗町	2	2	0	0	4	1	0	0	0	1
449	城里町	5	2	0	0	7	1	0	0	0	1
450	東海村	6	2	0	0	8	2	0	0	0	2
451	大子町	6	4	0	0	10	0	0	0	0	0
452	美浦村	3	1	0	0	4	3	1	0	0	4
453	阿見町	7	3	0	0	10	2	1	0	0	3
454	河内町	1	0	0	0	1	0	0	0	0	0
455	八千代町	5	2	0	0	7	1	1	0	0	2
456	五霞町	2	1	0	0	3	0	0	0	0	0
457	境町	5	2	0	0	7	1	1	0	0	2
458	利根町	3	1	0	0	4	2	1	0	0	3

※黄色マーカーは目標水準（4校に1人）
を達成している自治体

No	設置者名	全学校数 (校)					ICT支援員の人数 (人)				
		小	中	高	特	計	小	中	高	特	計
	栃木県(計)	351	156	61	16	584	60	26	17	4	107
459	栃木県	0	3	61	16	80	0	1	17	4	22
460	宇都宮市	69	25	0	0	94	18	7	0	0	25
461	足利市	22	11	0	0	33	0	0	0	0	0
462	栃木市	29	14	0	0	43	0	0	0	0	0
463	佐野市	20	9	0	0	29	2	1	0	0	3
464	鹿沼市	24	10	0	0	34	3	2	0	0	5
465	日光市	24	15	0	0	39	0	0	0	0	0
466	小山市	26	10	0	0	36	4	2	0	0	6
467	真岡市	14	9	0	0	23	4	2	0	0	6
468	大田原市	20	9	0	0	29	3	2	0	0	5
469	矢板市	8	4	0	0	12	3	0	0	0	3
470	那須塩原市	21	9	0	0	30	3	2	0	0	5
471	さくら市	6	2	0	0	8	1	1	0	0	2
472	那須烏山市	5	2	0	0	7	1	1	0	0	2
473	下野市	11	4	0	0	15	1	0	0	0	1
474	上三川町	7	3	0	0	10	0	0	0	0	0
475	益子町	4	3	0	0	7	0	0	0	0	0
476	茂木町	4	1	0	0	5	0	0	0	0	0
477	市貝町	3	1	0	0	4	1	0	0	0	1
478	芳賀町	3	1	0	0	4	1	0	0	0	1
479	壬生町	8	2	0	0	10	1	1	0	0	2
480	野木町	5	2	0	0	7	3	1	0	0	4
481	塩谷町	3	1	0	0	4	2	1	0	0	3
482	高根沢町	6	2	0	0	8	2	0	0	0	2
483	那須町	6	2	0	0	8	6	2	0	0	8
484	那珂川町	3	2	0	0	5	1	0	0	0	1

※黄色マーカーは目標水準（4校に1人）
を達成している自治体

No	設置者名	全学校数 (校)					ICT支援員の人数 (人)				
		小	中	高	特	計	小	中	高	特	計
	群馬県(計)	301	160	63	25	549	36	14	4	0	54
485	群馬県	0	1	59	23	83	0	0	0	0	0
486	前橋市	46	20	1	1	68	0	0	0	0	0
487	高崎市	58	25	1	1	85	2	1	0	0	3
488	桐生市	17	10	1	0	28	4	2	4	0	10
489	伊勢崎市	23	12	0	0	35	6	3	0	0	9
490	太田市	25	16	0	0	41	0	0	0	0	0
491	沼田市	11	9	0	0	20	0	0	0	0	0
492	館林市	11	5	0	0	16	7	2	0	0	9
493	渋川市	14	9	0	0	23	0	0	0	0	0
494	藤岡市	11	5	0	0	16	2	1	0	0	3
495	富岡市	11	6	0	0	17	1	1	0	0	2
496	安中市	12	5	0	0	17	1	1	0	0	2
497	みどり市	7	5	0	0	12	3	2	0	0	5
498	榛東村	2	1	0	0	3	0	0	0	0	0
499	吉岡町	2	1	0	0	3	1	0	0	0	1
500	上野村	1	1	0	0	2	0	0	0	0	0
501	神流町	1	1	0	0	2	0	0	0	0	0
502	下仁田町	1	1	0	0	2	0	0	0	0	0
503	南牧村	1	1	0	0	2	0	0	0	0	0
504	甘楽町	3	1	0	0	4	1	0	0	0	1
505	中之条町	2	2	0	0	4	0	0	0	0	0
506	長野原町	3	2	0	0	5	1	0	0	0	1
507	嬭恋村	2	1	0	0	3	0	0	0	0	0
508	草津町	1	1	0	0	2	0	1	0	0	1
509	高山村	1	1	0	0	2	0	0	0	0	0
510	東吾妻町	5	1	0	0	6	0	0	0	0	0
511	片品村	1	1	0	0	2	0	0	0	0	0
512	川場村	1	1	0	0	2	0	0	0	0	0
513	昭和村	3	1	0	0	4	0	0	0	0	0
514	みなかみ町	6	4	0	0	10	0	0	0	0	0
515	玉村町	5	2	0	0	7	5	0	0	0	5
516	板倉町	2	1	0	0	3	0	0	0	0	0
517	明和町	2	1	0	0	3	0	0	0	0	0
518	千代田町	2	1	0	0	3	1	0	0	0	1
519	大泉町	4	3	0	0	7	0	0	0	0	0
520	邑楽町	4	2	0	0	6	1	0	0	0	1
521	利根沼田学校組合	0	0	1	0	1	0	0	0	0	0

※黄色マーカーは目標水準（4校に1人）
を達成している自治体

No	設置者名	全学校数 (校)					ICT支援員の人数 (人)				
		小	中	高	特	計	小	中	高	特	計
	埼玉県(計)	805	416	144	53	1,418	152	84	9	5	250
522	埼玉県	0	1	139	49	189	0	0	8	3	11
523	さいたま市	104	59	3	2	168	32	25	0	2	59
524	川越市	32	22	1	1	56	2	1	0	0	3
525	熊谷市	29	16	0	0	45	5	4	0	0	9
526	川口市	52	28	1	0	81	5	3	1	0	9
527	行田市	16	8	0	0	24	2	1	0	0	3
528	秩父市	13	8	0	0	21	0	0	0	0	0
529	所沢市	32	15	0	0	47	0	0	0	0	0
530	飯能市	12	7	0	0	19	1	1	0	0	2
531	加須市	22	8	0	0	30	4	4	0	0	8
532	本庄市	12	4	0	0	16	2	1	0	0	3
533	東松山市	11	5	0	0	16	1	1	0	0	2
534	春日部市	23	11	0	0	34	6	3	0	0	9
535	狭山市	15	8	0	0	23	6	5	0	0	11
536	羽生市	11	3	0	0	14	0	0	0	0	0
537	鴻巣市	19	8	0	0	27	3	2	0	0	5
538	深谷市	19	10	0	0	29	6	3	0	0	9
539	上尾市	22	12	0	0	34	1	0	0	0	1
540	草加市	21	11	0	0	32	2	1	0	0	3
541	越谷市	30	15	0	0	45	0	0	0	0	0
542	蕨市	7	3	0	0	10	1	0	0	0	1
543	戸田市	12	6	0	0	18	12	6	0	0	18
544	入間市	16	11	0	0	27	3	3	0	0	6
545	朝霞市	10	5	0	0	15	0	0	0	0	0
546	志木市	8	4	0	0	12	0	0	0	0	0
547	和光市	9	3	0	0	12	3	1	0	0	4
548	新座市	17	6	0	0	23	4	2	0	0	6
549	桶川市	7	4	0	0	11	4	2	0	0	6
550	久喜市	22	11	0	0	33	8	1	0	0	9
551	北本市	7	4	0	0	11	1	0	0	0	1
552	八潮市	10	5	0	0	15	1	0	0	0	1
553	富士見市	11	6	0	1	18	2	2	0	0	4
554	三郷市	19	8	0	0	27	0	0	0	0	0
555	蓮田市	8	5	0	0	13	0	0	0	0	0
556	坂戸市	12	7	0	0	19	0	0	0	0	0
557	幸手市	9	3	0	0	12	0	0	0	0	0
558	鶴ヶ島市	8	5	0	0	13	4	2	0	0	6
559	日高市	6	6	0	0	12	1	0	0	0	1
560	吉川市	8	4	0	0	12	2	1	0	0	3
561	ふじみ野市	13	6	0	0	19	0	0	0	0	0
562	白岡市	6	4	0	0	10	1	0	0	0	1
563	伊奈町	4	3	0	0	7	2	2	0	0	4
564	三芳町	5	3	0	0	8	2	1	0	0	3
565	毛呂山町	4	2	0	0	6	1	0	0	0	1
566	越生町	2	1	0	0	3	0	0	0	0	0
567	滑川町	3	1	0	0	4	0	0	0	0	0
568	嵐山町	3	2	0	0	5	1	1	0	0	2
569	小川町	6	3	0	0	9	1	0	0	0	1
570	川島町	4	2	0	0	6	0	0	0	0	0
571	吉見町	6	1	0	0	7	3	1	0	0	4
572	鳩山町	3	1	0	0	4	0	0	0	0	0
573	ときがわ町	3	2	0	0	5	2	0	0	0	2
574	横瀬町	1	1	0	0	2	0	0	0	0	0
575	皆野町	3	1	0	0	4	1	0	0	0	1
576	長瀬町	2	1	0	0	3	1	0	0	0	1
577	小鹿野町	4	1	0	0	5	2	0	0	0	2
578	東秩父村	1	1	0	0	2	1	0	0	0	1
579	美里町	3	1	0	0	4	0	0	0	0	0
580	神川町	4	1	0	0	5	1	0	0	0	1
581	上里町	5	2	0	0	7	1	0	0	0	1
582	寄居町	6	3	0	0	9	6	3	0	0	9

※黄色マーカーは目標水準（4校に1人）
を達成している自治体

No	設置者名	全学校数 (校)					ICT支援員の人数 (人)				
		小	中	高	特	計	小	中	高	特	計
583	宮代町	4	3	0	0	7	0	0	0	0	0
584	杉戸町	6	3	0	0	9	2	1	0	0	3
585	松伏町	3	2	0	0	5	0	0	0	0	0

※黄色マーカーは目標水準（4校に1人）
を達成している自治体

【出典】文部科学省「令和3年度自治体における学校のICT関係決算状況等調査」

No	設置者名	全学校数 (校)					ICT支援員の人数 (人)				
		小	中	高	特	計	小	中	高	特	計
	千葉県(計)	754	368	128	42	1,292	101	47	0	0	148
586	千葉県	0	2	121	36	159	0	0	0	0	0
587	千葉市	108	54	2	3	167	0	0	0	0	0
588	銚子市	11	5	1	0	17	0	0	0	0	0
589	市川市	38	16	0	1	55	5	1	0	0	6
590	船橋市	55	27	1	2	85	11	6	0	0	17
591	館山市	10	3	0	0	13	3	1	0	0	4
592	木更津市	18	12	0	0	30	2	2	0	0	4
593	松戸市	45	21	1	0	67	3	1	0	0	4
594	野田市	20	11	0	0	31	0	0	0	0	0
595	茂原市	13	6	0	0	19	1	1	0	0	2
596	成田市	21	10	0	0	31	3	1	0	0	4
597	佐倉市	23	11	0	0	34	7	3	0	0	10
598	東金市	8	4	0	0	12	0	0	0	0	0
599	旭市	15	5	0	0	20	3	1	0	0	4
600	習志野市	16	7	1	0	24	3	1	0	0	4
601	柏市	42	21	1	0	64	13	7	0	0	20
602	勝浦市	5	1	0	0	6	0	0	0	0	0
603	市原市	40	22	0	0	62	1	0	0	0	1
604	流山市	17	10	0	0	27	2	2	0	0	4
605	八千代市	22	11	0	0	33	3	2	0	0	5
606	我孫子市	13	6	0	0	19	6	0	0	0	6
607	鴨川市	7	3	0	0	10	1	1	0	0	2
608	鎌ヶ谷市	9	5	0	0	14	3	1	0	0	4
609	君津市	13	7	0	0	20	1	0	0	0	1
610	富津市	8	3	0	0	11	0	0	0	0	0
611	浦安市	17	9	0	0	26	4	2	0	0	6
612	四街道市	12	5	0	0	17	3	2	0	0	5
613	袖ヶ浦市	8	5	0	0	13	1	1	0	0	2
614	八街市	9	4	0	0	13	3	1	0	0	4
615	印西市	18	9	0	0	27	3	1	0	0	4
616	白井市	9	5	0	0	14	1	0	0	0	1
617	富里市	7	3	0	0	10	1	0	0	0	1
618	南房総市	6	6	0	0	12	1	1	0	0	2
619	匝瑳市	10	3	0	0	13	0	0	0	0	0
620	香取市	16	7	0	0	23	0	0	0	0	0
621	山武市	11	5	0	0	16	3	2	0	0	5
622	いすみ市	9	3	0	0	12	1	1	0	0	2
623	大網白里市	7	3	0	0	10	0	0	0	0	0
624	酒々井町	2	1	0	0	3	1	0	0	0	1
625	栄町	4	1	0	0	5	1	1	0	0	2
626	神崎町	2	1	0	0	3	0	0	0	0	0
627	多古町	3	1	0	0	4	0	1	0	0	1
628	東庄町	1	1	0	0	2	1	1	0	0	2
629	九十九里町	3	1	0	0	4	0	0	0	0	0
630	芝山町	1	1	0	0	2	1	0	0	0	1
631	横芝光町	5	2	0	0	7	0	0	0	0	0
632	一宮町	2	1	0	0	3	1	1	0	0	2
633	睦沢町	1	1	0	0	2	0	0	0	0	0
634	長生村	3	1	0	0	4	0	0	0	0	0
635	白子町	3	1	0	0	4	1	0	0	0	1
636	長柄町	2	1	0	0	3	1	0	0	0	1
637	長南町	1	1	0	0	2	1	0	0	0	1
638	大多喜町	2	1	0	0	3	0	0	0	0	0
639	御宿町	1	1	0	0	2	0	0	0	0	0
640	鋸南町	1	1	0	0	2	1	1	0	0	2
641	布施学校組合	1	0	0	0	1	0	0	0	0	0

※黄色マーカーは目標水準（4校に1人）
を達成している自治体

No	設置者名	全学校数 (校)					ICT支援員の人数 (人)				
		小	中	高	特	計	小	中	高	特	計
	東京都(計)	1,275	621	190	63	2,149	466	229	185	61	941
642	東京都	1	10	189	58	258	0	5	184	57	246
643	千代田区	8	3	1	0	12	6	2	1	0	9
644	中央区	16	4	0	0	20	16	2	0	0	18
645	港区	18	10	0	0	28	5	4	0	0	9
646	新宿区	29	10	0	1	40	7	2	0	1	10
647	文京区	20	10	0	0	30	12	6	0	0	18
648	台東区	19	7	0	0	26	6	2	0	0	8
649	墨田区	25	10	0	0	35	11	4	0	0	15
650	江東区	46	23	0	0	69	14	7	0	0	21
651	品川区	37	15	0	0	52	17	6	0	0	23
652	目黒区	22	9	0	0	31	4	0	0	0	4
653	大田区	59	28	0	1	88	30	15	0	0	45
654	世田谷区	61	29	0	0	90	16	8	0	0	24
655	渋谷区	18	8	0	0	26	9	4	0	0	13
656	中野区	21	9	0	0	30	3	1	0	0	4
657	杉並区	40	23	0	1	64	23	16	0	1	40
658	豊島区	22	8	0	0	30	11	4	0	0	15
659	北区	35	12	0	0	47	4	2	0	0	6
660	荒川区	24	10	0	0	34	9	4	0	0	13
661	板橋区	51	22	0	1	74	23	7	0	1	31
662	練馬区	65	33	0	0	98	19	9	0	0	28
663	足立区	69	35	0	0	104	23	12	0	0	35
664	葛飾区	49	24	0	1	74	49	24	0	1	74
665	江戸川区	69	33	0	0	102	17	8	0	0	25
666	八王子市	70	38	0	0	108	7	4	0	0	11
667	立川市	19	9	0	0	28	12	8	0	0	20
668	武蔵野市	12	6	0	0	18	6	3	0	0	9
669	三鷹市	15	7	0	0	22	5	3	0	0	8
670	青梅市	17	11	0	0	28	4	4	0	0	8
671	府中市	22	11	0	0	33	14	7	0	0	21
672	昭島市	13	6	0	0	19	10	4	0	0	14
673	調布市	20	8	0	0	28	4	4	0	0	8
674	町田市	42	20	0	0	62	8	4	0	0	12
675	小金井市	9	5	0	0	14	2	1	0	0	3
676	小平市	19	8	0	0	27	1	1	0	0	2
677	日野市	17	8	0	0	25	2	1	0	0	3
678	東村山市	15	8	0	0	23	10	6	0	0	16
679	国分寺市	10	5	0	0	15	0	0	0	0	0
680	国立市	8	3	0	0	11	10	4	0	0	14
681	福生市	7	3	0	0	10	1	0	0	0	1
682	狛江市	6	4	0	0	10	4	2	0	0	6
683	東大和市	10	5	0	0	15	2	1	0	0	3
684	清瀬市	9	5	0	0	14	1	1	0	0	2
685	東久留米市	12	7	0	0	19	1	1	0	0	2
686	武蔵村山市	9	5	0	0	14	6	0	0	0	6
687	多摩市	17	9	0	0	26	3	1	0	0	4
688	稲城市	12	6	0	0	18	5	2	0	0	7
689	羽村市	7	3	0	0	10	1	1	0	0	2
690	あきる野市	10	6	0	0	16	2	1	0	0	3
691	西東京市	18	9	0	0	27	6	6	0	0	12
692	瑞穂町	5	2	0	0	7	1	1	0	0	2
693	日の出町	3	2	0	0	5	2	2	0	0	4
694	檜原村	1	1	0	0	2	0	0	0	0	0
695	奥多摩町	2	1	0	0	3	0	0	0	0	0
696	大島町	3	3	0	0	6	0	0	0	0	0
697	利島村	1	1	0	0	2	1	1	0	0	2
698	新島村	2	2	0	0	4	1	1	0	0	2
699	神津島村	1	1	0	0	2	0	0	0	0	0
700	三宅村	1	1	0	0	2	0	0	0	0	0
701	御蔵島村	1	1	0	0	2	0	0	0	0	0
702	八丈町	3	3	0	0	6	0	0	0	0	0

※黄色マーカーは目標水準（4校に1人）
を達成している自治体

No	設置者名	全学校数 (校)					ICT支援員の人数 (人)				
		小	中	高	特	計	小	中	高	特	計
703	青ヶ島村	1	1	0	0	2	0	0	0	0	0
704	小笠原村	2	2	0	0	4	0	0	0	0	0

※黄色マーカーは目標水準（4校に1人）
を達成している自治体

No	設置者名	全学校数 (校)					ICT支援員の人数 (人)				
		小	中	高	特	計	小	中	高	特	計
	神奈川県(計)	854	411	153	49	1,467	263	137	31	13	444
705	神奈川県	0	2	138	29	169	0	0	29	0	29
706	横浜市	341	147	9	13	510	151	95	2	11	259
707	川崎市	114	52	5	4	175	0	0	0	0	0
708	相模原市	71	35	0	0	106	25	5	0	0	30
709	横須賀市	46	23	1	2	72	15	8	0	1	24
710	平塚市	29	16	0	0	45	1	1	0	0	2
711	鎌倉市	16	9	0	0	25	0	0	0	0	0
712	藤沢市	35	19	0	1	55	11	4	0	1	16
713	小田原市	25	11	0	0	36	8	3	0	0	11
714	茅ヶ崎市	19	13	0	0	32	2	2	0	0	4
715	逗子市	5	3	0	0	8	0	0	0	0	0
716	三浦市	8	3	0	0	11	1	0	0	0	1
717	秦野市	13	9	0	0	22	1	1	0	0	2
718	厚木市	23	13	0	0	36	1	2	0	0	3
719	大和市	19	9	0	0	28	12	5	0	0	17
720	伊勢原市	10	4	0	0	14	2	0	0	0	2
721	海老名市	13	6	0	0	19	3	3	0	0	6
722	座間市	11	6	0	0	17	11	0	0	0	11
723	南足柄市	6	3	0	0	9	1	1	0	0	2
724	綾瀬市	10	5	0	0	15	2	2	0	0	4
725	葉山町	4	2	0	0	6	3	0	0	0	3
726	寒川町	5	3	0	0	8	1	1	0	0	2
727	大磯町	3	3	0	0	6	0	0	0	0	0
728	二宮町	3	2	0	0	5	1	0	0	0	1
729	中井町	2	1	0	0	3	1	0	0	0	1
730	大井町	3	1	0	0	4	0	0	0	0	0
731	松田町	2	1	0	0	3	1	1	0	0	2
732	山北町	1	1	0	0	2	1	0	0	0	1
733	開成町	2	1	0	0	3	2	1	0	0	3
734	箱根町	3	1	0	0	4	2	1	0	0	3
735	真鶴町	1	1	0	0	2	1	1	0	0	2
736	湯河原町	3	1	0	0	4	1	0	0	0	1
737	愛川町	6	3	0	0	9	1	0	0	0	1
738	清川村	2	2	0	0	4	1	0	0	0	1

※黄色マーカーは目標水準（4校に1人）
を達成している自治体

No	設置者名	全学校数 (校)					ICT支援員の人数 (人)				
		小	中	高	特	計	小	中	高	特	計
	新潟県(計)	440	229	85	35	789	77	32	22	8	139
739	新潟県	0	6	83	25	114	0	0	20	5	25
740	新潟市	106	57	2	2	167	25	8	2	2	37
741	長岡市	55	27	0	2	84	11	6	0	1	18
742	三条市	20	8	0	0	28	2	1	0	0	3
743	柏崎市	20	11	0	0	31	2	1	0	0	3
744	新発田市	15	10	0	0	25	0	0	0	0	0
745	小千谷市	8	5	0	1	14	1	1	0	0	2
746	加茂市	6	5	0	0	11	0	0	0	0	0
747	十日町市	17	10	0	1	28	2	0	0	0	2
748	見附市	8	4	0	1	13	3	2	0	0	5
749	村上市	13	7	0	0	20	0	0	0	0	0
750	燕市	15	5	0	0	20	5	2	0	0	7
751	糸魚川市	14	4	0	1	19	3	1	0	0	4
752	妙高市	8	3	0	1	12	1	1	0	0	2
753	五泉市	9	4	0	0	13	1	1	0	0	2
754	上越市	48	22	0	0	70	3	1	0	0	4
755	阿賀野市	8	4	0	0	12	0	0	0	0	0
756	佐渡市	22	13	0	0	35	3	3	0	0	6
757	魚沼市	9	5	0	0	14	3	1	0	0	4
758	南魚沼市	17	4	0	1	22	5	1	0	0	6
759	胎内市	5	4	0	0	9	1	1	0	0	2
760	聖籠町	3	1	0	0	4	0	0	0	0	0
761	弥彦村	1	1	0	0	2	1	0	0	0	1
762	田上町	2	1	0	0	3	1	0	0	0	1
763	阿賀町	3	2	0	0	5	0	0	0	0	0
764	出雲崎町	1	1	0	0	2	0	1	0	0	1
765	湯沢町	1	1	0	0	2	1	0	0	0	1
766	津南町	3	1	0	0	4	1	0	0	0	1
767	刈羽村	1	1	0	0	2	1	0	0	0	1
768	関川村	1	1	0	0	2	1	0	0	0	1
769	粟島浦村	1	1	0	0	2	0	0	0	0	0

※黄色マーカーは目標水準（4校に1人）
を達成している自治体

No	設置者名	全学校数 (校)					ICT支援員の人数 (人)				
		小	中	高	特	計	小	中	高	特	計
	富山県(計)	180	75	43	14	312	45	23	7	0	75
770	富山県	0	0	43	13	56	0	0	7	0	7
771	富山市	66	27	0	0	93	9	3	0	0	12
772	高岡市	25	11	0	1	37	2	2	0	0	4
773	魚津市	5	2	0	0	7	4	2	0	0	6
774	氷見市	10	4	0	0	14	3	1	0	0	4
775	滑川市	7	2	0	0	9	1	1	0	0	2
776	黒部市	9	2	0	0	11	3	1	0	0	4
777	砺波市	8	4	0	0	12	3	2	0	0	5
778	小矢部市	5	4	0	0	9	5	4	0	0	9
779	南砺市	9	7	0	0	16	2	2	0	0	4
780	射水市	15	6	0	0	21	4	2	0	0	6
781	舟橋村	1	1	0	0	2	0	1	0	0	1
782	上市町	6	1	0	0	7	2	0	0	0	2
783	立山町	6	1	0	0	7	1	0	0	0	1
784	入善町	6	2	0	0	8	3	0	0	0	3
785	朝日町	2	1	0	0	3	3	2	0	0	5

※黄色マーカーは目標水準（4校に1人）
を達成している自治体

No	設置者名	全学校数 (校)					ICT支援員の人数 (人)				
		小	中	高	特	計	小	中	高	特	計
	石川県(計)	203	84	45	12	344	52	22	0	0	74
786	石川県	0	1	43	12	56	0	0	0	0	0
787	金沢市	53	24	1	0	78	12	6	0	0	18
788	七尾市	10	4	0	0	14	4	1	0	0	5
789	小松市	23	10	1	0	34	0	0	0	0	0
790	輪島市	10	4	0	0	14	3	1	0	0	4
791	珠洲市	9	2	0	0	11	1	0	0	0	1
792	加賀市	18	6	0	0	24	5	2	0	0	7
793	羽咋市	6	2	0	0	8	1	1	0	0	2
794	かほく市	6	3	0	0	9	0	0	0	0	0
795	白山市	19	9	0	0	28	7	3	0	0	10
796	能美市	8	3	0	0	11	3	2	0	0	5
797	野々市市	5	2	0	0	7	3	1	0	0	4
798	川北町	3	1	0	0	4	1	0	0	0	1
799	津幡町	9	2	0	0	11	4	1	0	0	5
800	内灘町	7	2	0	0	9	1	0	0	0	1
801	志賀町	2	2	0	0	4	2	1	0	0	3
802	宝達志水町	5	1	0	0	6	1	1	0	0	2
803	中能登町	3	1	0	0	4	1	1	0	0	2
804	穴水町	2	1	0	0	3	1	0	0	0	1
805	能登町	5	4	0	0	9	2	1	0	0	3

※黄色マーカーは目標水準（4校に1人）
を達成している自治体

No	設置者名	全学校数 (校)					ICT支援員の人数 (人)				
		小	中	高	特	計	小	中	高	特	計
	福井県(計)	192	79	28	11	310	18	6	0	0	24
806	福井県	0	1	28	11	40	0	0	0	0	0
807	福井市	53	26	0	0	79	0	0	0	0	0
808	敦賀市	13	6	0	0	19	5	1	0	0	6
809	小浜市	9	2	0	0	11	1	0	0	0	1
810	大野市	9	5	0	0	14	0	0	0	0	0
811	勝山市	9	3	0	0	12	0	0	0	0	0
812	鯖江市	12	3	0	0	15	2	2	0	0	4
813	あわら市	10	2	0	0	12	0	0	0	0	0
814	越前市	17	8	0	0	25	3	1	0	0	4
815	坂井市	19	5	0	0	24	0	0	0	0	0
816	永平寺町	7	3	0	0	10	1	0	0	0	1
817	池田町	1	1	0	0	2	1	1	0	0	2
818	南越前町	4	3	0	0	7	0	0	0	0	0
819	越前町	8	4	0	0	12	0	0	0	0	0
820	美浜町	3	1	0	0	4	3	1	0	0	4
821	高浜町	4	2	0	0	6	1	0	0	0	1
822	おおい町	4	2	0	0	6	1	0	0	0	1
823	若狭町	10	2	0	0	12	0	0	0	0	0

※黄色マーカーは目標水準（4校に1人）
を達成している自治体

No	設置者名	全学校数 (校)					ICT支援員の人数 (人)				
		小	中	高	特	計	小	中	高	特	計
	山梨県(計)	170	80	31	13	294	25	12	8	4	49
824	山梨県	0	0	30	13	43	0	0	8	4	12
825	甲府市	27	13	1	0	41	0	0	0	0	0
826	富士吉田市	8	4	0	0	12	3	2	0	0	5
827	都留市	8	3	0	0	11	0	0	0	0	0
828	山梨市	8	3	0	0	11	1	0	0	0	1
829	大月市	5	2	0	0	7	1	0	0	0	1
830	韮崎市	5	2	0	0	7	1	0	0	0	1
831	南アルプス市	15	7	0	0	22	0	0	0	0	0
832	北杜市	9	9	0	0	18	3	3	0	0	6
833	甲斐市	11	5	0	0	16	0	0	0	0	0
834	笛吹市	14	5	0	0	19	0	0	0	0	0
835	上野原市	4	3	0	0	7	1	1	0	0	2
836	甲州市	14	3	0	0	17	0	0	0	0	0
837	中央市	6	2	0	0	8	1	0	0	0	1
838	市川三郷町	6	4	0	0	10	0	0	0	0	0
839	早川町	2	1	0	0	3	0	0	0	0	0
840	身延町	3	1	0	0	4	0	0	0	0	0
841	南部町	3	1	0	0	4	1	0	0	0	1
842	富士川町	3	2	0	0	5	0	0	0	0	0
843	昭和町	3	1	0	0	4	5	3	0	0	8
844	道志村	1	1	0	0	2	1	1	0	0	2
845	西桂町	1	1	0	0	2	0	0	0	0	0
846	忍野村	1	1	0	0	2	1	0	0	0	1
847	山中湖村	2	1	0	0	3	0	0	0	0	0
848	鳴沢村	1	0	0	0	1	1	0	0	0	1
849	富士河口湖町	8	2	0	0	10	3	1	0	0	4
850	小菅村	1	1	0	0	2	1	0	0	0	1
851	丹波山村	1	1	0	0	2	1	0	0	0	1
852	河口湖南中学校組合	0	1	0	0	1	0	1	0	0	1

※黄色マーカーは目標水準（4校に1人）
を達成している自治体

No	設置者名	全学校数 (校)					ICT支援員の人数 (人)				
		小	中	高	特	計	小	中	高	特	計
	長野県(計)	356	189	82	19	646	94	46	1	0	141
853	長野県	0	2	81	18	101	0	0	0	0	0
854	長野市	54	25	1	0	80	7	4	1	0	12
855	松本市	30	22	0	0	52	7	4	0	0	11
856	上田市	25	11	0	0	36	6	3	0	0	9
857	岡谷市	7	4	0	0	11	1	0	0	0	1
858	飯田市	19	9	0	0	28	0	0	0	0	0
859	諏訪市	6	4	0	0	10	0	0	0	0	0
860	須坂市	11	4	0	1	16	2	2	0	0	4
861	小諸市	6	2	0	0	8	0	0	0	0	0
862	伊那市	15	6	0	0	21	3	2	0	0	5
863	駒ヶ根市	5	2	0	0	7	1	1	0	0	2
864	中野市	7	4	0	0	11	3	1	0	0	4
865	大町市	6	4	0	0	10	2	2	0	0	4
866	飯山市	7	2	0	0	9	0	0	0	0	0
867	茅野市	9	4	0	0	13	6	2	0	0	8
868	塩尻市	9	5	0	0	14	11	4	0	0	15
869	佐久市	17	7	0	0	24	4	0	0	0	4
870	千曲市	9	4	0	0	13	1	1	0	0	2
871	東御市	5	2	0	0	7	3	0	0	0	3
872	安曇野市	10	7	0	0	17	1	0	0	0	1
873	小海町	1	0	0	0	1	0	0	0	0	0
874	川上村	2	1	0	0	3	0	0	0	0	0
875	南牧村	2	1	0	0	3	0	0	0	0	0
876	南相木村	1	0	0	0	1	2	0	0	0	2
877	北相木村	1	0	0	0	1	1	0	0	0	1
878	佐久穂町	1	1	0	0	2	1	0	0	0	1
879	軽井沢町	3	1	0	0	4	1	1	0	0	2
880	御代田町	2	1	0	0	3	1	0	0	0	1
881	立科町	1	1	0	0	2	0	0	0	0	0
882	青木村	1	1	0	0	2	1	0	0	0	1
883	長和町	2	0	0	0	2	1	0	0	0	1
884	下諏訪町	2	2	0	0	4	0	0	0	0	0
885	富士見町	3	1	0	0	4	0	0	0	0	0
886	原村	1	1	0	0	2	0	0	0	0	0
887	辰野町	4	1	0	0	5	2	0	0	0	2
888	箕輪町	5	1	0	0	6	1	0	0	0	1
889	飯島町	2	1	0	0	3	2	1	0	0	3
890	南箕輪村	2	1	0	0	3	2	1	0	0	3
891	中川村	2	1	0	0	3	0	1	0	0	1
892	宮田村	1	1	0	0	2	1	1	0	0	2
893	松川町	2	1	0	0	3	0	0	0	0	0
894	高森町	2	1	0	0	3	1	0	0	0	1
895	阿南町	4	2	0	0	6	1	1	0	0	2
896	阿智村	5	1	0	0	6	0	0	0	0	0
897	平谷村	1	0	0	0	1	0	0	0	0	0
898	根羽村	1	1	0	0	2	0	1	0	0	1
899	下條村	1	1	0	0	2	1	1	0	0	2
900	売木村	1	1	0	0	2	0	1	0	0	1
901	天龍村	1	1	0	0	2	1	0	0	0	1
902	泰阜村	1	1	0	0	2	1	1	0	0	2
903	喬木村	2	1	0	0	3	2	1	0	0	3
904	豊丘村	2	1	0	0	3	1	0	0	0	1
905	大鹿村	1	1	0	0	2	0	0	0	0	0
906	上松町	1	1	0	0	2	0	0	0	0	0
907	南木曾町	1	1	0	0	2	0	0	0	0	0
908	木祖村	1	1	0	0	2	0	0	0	0	0
909	王滝村	1	1	0	0	2	0	0	0	0	0
910	大桑村	1	1	0	0	2	0	0	0	0	0
911	木曾町	4	3	0	0	7	0	0	0	0	0
912	麻績村	1	1	0	0	2	1	1	0	0	2
913	生坂村	1	2	0	0	3	0	0	0	0	0

※黄色マーカーは目標水準（4校に1人）
を達成している自治体

No	設置者名	全学校数 (校)					ICT支援員の人数 (人)				
		小	中	高	特	計	小	中	高	特	計
914	山形村	1	0	0	0	1	1	0	0	0	1
915	朝日村	1	0	0	0	1	1	0	0	0	1
916	筑北村	1	1	0	0	2	1	1	0	0	2
917	池田町	2	1	0	0	3	1	1	0	0	2
918	松川村	1	1	0	0	2	0	1	0	0	1
919	白馬村	2	1	0	0	3	1	1	0	0	2
920	小谷村	1	1	0	0	2	1	0	0	0	1
921	坂城町	3	1	0	0	4	1	0	0	0	1
922	小布施町	1	1	0	0	2	1	0	0	0	1
923	高山村	1	1	0	0	2	1	0	0	0	1
924	山ノ内町	3	1	0	0	4	0	0	0	0	0
925	木島平村	1	1	0	0	2	0	0	0	0	0
926	野沢温泉村	1	1	0	0	2	1	1	0	0	2
927	信濃町	1	0	0	0	1	0	0	0	0	0
928	小川村	1	1	0	0	2	0	0	0	0	0
929	飯綱町	2	1	0	0	3	1	0	0	0	1
930	栄村	1	1	0	0	2	0	0	0	0	0
931	上田市長和町中学校組合	0	1	0	0	1	0	1	0	0	1
932	辰野町塩尻市小学校組合	1	0	0	0	1	0	0	0	0	0
933	松本市山形村朝日村中学校組合	0	1	0	0	1	0	1	0	0	1
934	塩尻市辰野町中学校組合	0	1	0	0	1	0	1	0	0	1
935	小海町北相木村南相木村中学校組合	0	1	0	0	1	0	0	0	0	0

※黄色マーカーは目標水準（4校に1人）
を達成している自治体

No	設置者名	全学校数 (校)					ICT支援員の人数 (人)				
		小	中	高	特	計	小	中	高	特	計
	岐阜県(計)	362	177	69	25	633	67	45	9	3	124
936	岐阜県	0	0	63	21	84	0	0	7	1	8
937	岐阜市	46	23	1	1	71	5	2	1	1	9
938	大垣市	22	10	0	0	32	2	2	0	0	4
939	高山市	19	12	3	2	36	2	2	0	0	4
940	多治見市	13	8	0	0	21	2	2	0	0	4
941	関市	18	9	1	0	28	2	1	1	0	4
942	中津川市	18	12	1	0	31	1	1	0	0	2
943	美濃市	5	2	0	0	7	2	1	0	0	3
944	瑞浪市	7	3	0	0	10	2	1	0	0	3
945	羽島市	9	5	0	0	14	6	4	0	0	10
946	恵那市	14	8	0	0	22	3	1	0	0	4
947	美濃加茂市	9	2	0	0	11	1	1	0	0	2
948	土岐市	8	6	0	0	14	4	3	0	0	7
949	各務原市	17	8	0	1	26	4	2	0	1	7
950	可児市	11	5	0	0	16	0	0	0	0	0
951	山県市	9	3	0	0	12	1	0	0	0	1
952	瑞穂市	7	3	0	0	10	1	1	0	0	2
953	飛騨市	6	3	0	0	9	1	0	0	0	1
954	本巣市	8	4	0	0	12	1	0	0	0	1
955	郡上市	21	8	0	0	29	1	0	0	0	1
956	下呂市	10	6	0	0	16	1	1	0	0	2
957	海津市	10	3	0	0	13	4	1	0	0	5
958	岐南町	3	1	0	0	4	1	0	0	0	1
959	笠松町	3	1	0	0	4	0	0	0	0	0
960	養老町	7	2	0	0	9	1	1	0	0	2
961	垂井町	7	2	0	0	9	2	1	0	0	3
962	関ヶ原町	1	1	0	0	2	1	0	0	0	1
963	神戸町	4	1	0	0	5	2	1	0	0	3
964	輪之内町	3	1	0	0	4	1	0	0	0	1
965	安八町	3	1	0	0	4	1	1	0	0	2
966	揖斐川町	8	4	0	0	12	1	1	0	0	2
967	大野町	7	3	0	0	10	2	3	0	0	5
968	池田町	4	1	0	0	5	1	0	0	0	1
969	北方町	3	1	0	0	4	0	1	0	0	1
970	坂祝町	1	1	0	0	2	1	1	0	0	2
971	富加町	1	0	0	0	1	0	0	0	0	0
972	川辺町	3	1	0	0	4	1	1	0	0	2
973	七宗町	2	2	0	0	4	1	0	0	0	1
974	八百津町	5	2	0	0	7	1	1	0	0	2
975	白川町	4	3	0	0	7	1	0	0	0	1
976	東白川村	1	1	0	0	2	0	1	0	0	1
977	御嵩町	3	2	0	0	5	2	2	0	0	4
978	白川村	1	0	0	0	1	1	1	0	0	2
979	養基小学校養基保育所組合	1	0	0	0	1	0	0	0	0	0
980	大垣市安八郡安八町組合	0	1	0	0	1	0	1	0	0	1
981	可児市御嵩町中学校組合	0	1	0	0	1	0	2	0	0	2
982	美濃加茂市富加町中学校組合	0	1	0	0	1	0	0	0	0	0

※黄色マーカーは目標水準（4校に1人）
を達成している自治体

No	設置者名	全学校数 (校)					ICT支援員の人数 (人)				
		小	中	高	特	計	小	中	高	特	計
	静岡県(計)	495	260	90	25	870	107	57	0	0	164
983	静岡県	0	2	85	25	112	0	2	0	0	2
984	静岡市	87	43	2	0	132	6	5	0	0	11
985	浜松市	97	49	1	0	147	32	16	0	0	48
986	沼津市	23	18	1	0	42	0	0	0	0	0
987	熱海市	7	4	0	0	11	1	0	0	0	1
988	三島市	14	7	0	0	21	6	3	0	0	9
989	富士宮市	22	13	0	0	35	0	0	0	0	0
990	伊東市	9	5	0	0	14	1	0	0	0	1
991	島田市	17	6	0	0	23	4	2	0	0	6
992	富士市	27	16	1	0	44	7	4	0	0	11
993	磐田市	22	10	0	0	32	1	0	0	0	1
994	焼津市	13	9	0	0	22	4	3	0	0	7
995	掛川市	22	9	0	0	31	0	0	0	0	0
996	藤枝市	17	10	0	0	27	4	3	0	0	7
997	御殿場市	10	6	0	0	16	0	0	0	0	0
998	袋井市	12	4	0	0	16	12	3	0	0	15
999	下田市	7	4	0	0	11	0	0	0	0	0
1000	裾野市	9	5	0	0	14	5	3	0	0	8
1001	湖西市	6	5	0	0	11	3	4	0	0	7
1002	伊豆市	7	3	0	0	10	3	0	0	0	3
1003	御前崎市	5	1	0	0	6	2	1	0	0	3
1004	菊川市	9	3	0	0	12	0	0	0	0	0
1005	伊豆の国市	6	3	0	0	9	4	2	0	0	6
1006	牧之原市	8	2	0	0	10	0	0	0	0	0
1007	東伊豆町	2	2	0	0	4	1	0	0	0	1
1008	河津町	3	1	0	0	4	2	0	0	0	2
1009	南伊豆町	3	2	0	0	5	0	1	0	0	1
1010	松崎町	1	1	0	0	2	0	0	0	0	0
1011	西伊豆町	3	1	0	0	4	0	0	0	0	0
1012	函南町	5	2	0	0	7	0	0	0	0	0
1013	清水町	3	2	0	0	5	1	0	0	0	1
1014	長泉町	3	2	0	0	5	1	1	0	0	2
1015	小山町	5	3	0	0	8	2	1	0	0	3
1016	吉田町	3	1	0	0	4	2	1	0	0	3
1017	川根本町	4	2	0	0	6	3	1	0	0	4
1018	森町	3	2	0	0	5	0	0	0	0	0
1019	牧之原市菊川市学校組合	1	1	0	0	2	0	0	0	0	0
1020	御前崎市牧之原市学校組合	0	1	0	0	1	0	1	0	0	1

※黄色マーカーは目標水準（4校に1人）
を達成している自治体

No	設置者名	全学校数 (校)					ICT支援員の人数 (人)				
		小	中	高	特	計	小	中	高	特	計
	愛知県(計)	966	415	168	40	1,589	166	88	1	1	256
1021	愛知県	0	0	149	30	179	0	0	0	0	0
1022	名古屋市	263	112	14	5	394	29	12	1	1	43
1023	豊橋市	52	22	1	1	76	0	0	0	0	0
1024	岡崎市	47	20	0	0	67	4	2	0	0	6
1025	一宮市	42	19	0	0	61	5	2	0	0	7
1026	瀬戸市	16	7	0	1	24	3	1	0	0	4
1027	半田市	14	6	0	0	20	4	1	0	0	5
1028	春日井市	38	16	0	0	54	7	3	0	0	10
1029	豊川市	26	10	0	0	36	7	3	0	0	10
1030	津島市	8	4	0	0	12	3	3	0	0	6
1031	碧南市	7	5	0	0	12	0	0	0	0	0
1032	刈谷市	15	6	0	1	22	4	2	0	0	6
1033	豊田市	75	28	0	1	104	5	2	0	0	7
1034	安城市	21	8	4	1	34	8	4	0	0	12
1035	西尾市	26	9	0	0	35	8	3	0	0	11
1036	蒲郡市	13	7	0	0	20	3	2	0	0	5
1037	犬山市	10	4	0	0	14	2	2	0	0	4
1038	常滑市	9	4	0	0	13	2	1	0	0	3
1039	江南市	10	5	0	0	15	2	1	0	0	3
1040	小牧市	16	9	0	0	25	4	3	0	0	7
1041	稲沢市	23	9	0	0	32	5	2	0	0	7
1042	新城市	13	6	0	0	19	3	9	0	0	12
1043	東海市	12	6	0	0	18	4	2	0	0	6
1044	大府市	9	4	0	0	13	8	4	0	0	12
1045	知多市	10	5	0	0	15	2	1	0	0	3
1046	知立市	7	3	0	0	10	3	1	0	0	4
1047	尾張旭市	9	3	0	0	12	3	1	0	0	4
1048	高浜市	5	2	0	0	7	4	1	0	0	5
1049	岩倉市	5	2	0	0	7	1	1	0	0	2
1050	豊明市	8	4	0	0	12	2	2	0	0	4
1051	日進市	10	5	0	0	15	2	1	0	0	3
1052	田原市	18	4	0	0	22	2	1	0	0	3
1053	愛西市	12	6	0	0	18	4	1	0	0	5
1054	清須市	8	4	0	0	12	2	2	0	0	4
1055	北名古屋市	10	6	0	0	16	0	0	0	0	0
1056	弥富市	8	3	0	0	11	0	0	0	0	0
1057	みよし市	8	4	0	0	12	2	2	0	0	4
1058	あま市	12	5	0	0	17	0	0	0	0	0
1059	長久手市	6	3	0	0	9	3	2	0	0	5
1060	東郷町	6	3	0	0	9	1	1	0	0	2
1061	豊山町	3	1	0	0	4	1	1	0	0	2
1062	大口町	3	1	0	0	4	1	1	0	0	2
1063	扶桑町	4	2	0	0	6	1	0	0	0	1
1064	大治町	3	1	0	0	4	1	0	0	0	1
1065	蟹江町	5	2	0	0	7	0	0	0	0	0
1066	飛島村	1	0	0	0	1	1	0	0	0	1
1067	阿久比町	4	1	0	0	5	3	1	0	0	4
1068	東浦町	7	3	0	0	10	0	0	0	0	0
1069	南知多町	6	5	0	0	11	0	0	0	0	0
1070	美浜町	6	2	0	0	8	1	1	0	0	2
1071	武豊町	4	2	0	0	6	4	2	0	0	6
1072	幸田町	6	3	0	0	9	1	0	0	0	1
1073	設楽町	5	2	0	0	7	1	1	0	0	2
1074	東栄町	1	1	0	0	2	0	0	0	0	0
1075	豊根村	1	1	0	0	2	0	0	0	0	0

※黄色マーカーは目標水準（4校に1人）
を達成している自治体

No	設置者名	全学校数 (校)					ICT支援員の人数 (人)				
		小	中	高	特	計	小	中	高	特	計
	三重県(計)	346	151	57	18	572	59	24	0	0	83
1076	三重県	0	0	57	18	75	0	0	0	0	0
1077	津市	50	20	0	0	70	0	0	0	0	0
1078	四日市市	37	22	0	0	59	15	9	0	0	24
1079	伊勢市	22	10	0	0	32	7	3	0	0	10
1080	松阪市	36	11	0	0	47	3	1	0	0	4
1081	桑名市	29	11	0	0	40	1	1	0	0	2
1082	鈴鹿市	30	10	0	0	40	11	2	0	0	13
1083	名張市	14	5	0	0	19	1	0	0	0	1
1084	尾鷲市	5	2	0	0	7	1	0	0	0	1
1085	亀山市	11	3	0	0	14	1	0	0	0	1
1086	鳥羽市	7	5	0	0	12	1	1	0	0	2
1087	熊野市	8	5	0	0	13	0	0	0	0	0
1088	いなべ市	11	4	0	0	15	6	1	0	0	7
1089	志摩市	7	6	0	0	13	2	1	0	0	3
1090	伊賀市	20	10	0	0	30	0	0	0	0	0
1091	木曾岬町	1	1	0	0	2	1	0	0	0	1
1092	東員町	6	2	0	0	8	1	1	0	0	2
1093	菰野町	5	2	0	0	7	2	1	0	0	3
1094	朝日町	1	1	0	0	2	1	0	0	0	1
1095	川越町	2	1	0	0	3	2	1	0	0	3
1096	多気町	5	1	0	0	6	1	0	0	0	1
1097	明和町	6	1	0	0	7	1	0	0	0	1
1098	大台町	4	2	0	0	6	1	0	0	0	1
1099	玉城町	4	1	0	0	5	0	0	0	0	0
1100	度会町	1	1	0	0	2	0	0	0	0	0
1101	大紀町	4	2	0	0	6	0	0	0	0	0
1102	南伊勢町	3	2	0	0	5	0	0	0	0	0
1103	紀北町	8	4	0	0	12	0	1	0	0	1
1104	御浜町	4	3	0	0	7	0	0	0	0	0
1105	紀宝町	5	2	0	0	7	0	0	0	0	0
1106	多気郡多気町松阪市学校組合	0	1	0	0	1	0	1	0	0	1

※黄色マーカーは目標水準（4校に1人）
を達成している自治体

No	設置者名	全学校数 (校)					ICT支援員の人数 (人)				
		小	中	高	特	計	小	中	高	特	計
	滋賀県(計)	220	96	46	16	378	27	14	3	1	45
1107	滋賀県	0	3	46	16	65	0	0	3	1	4
1108	大津市	37	18	0	0	55	0	0	0	0	0
1109	彦根市	17	7	0	0	24	1	1	0	0	2
1110	長浜市	25	10	0	0	35	4	2	0	0	6
1111	近江八幡市	12	4	0	0	16	2	0	0	0	2
1112	草津市	14	6	0	0	20	1	1	0	0	2
1113	守山市	9	4	0	0	13	0	0	0	0	0
1114	栗東市	9	3	0	0	12	0	0	0	0	0
1115	甲賀市	21	6	0	0	27	4	2	0	0	6
1116	野洲市	6	3	0	0	9	1	1	0	0	2
1117	湖南市	9	4	0	0	13	4	2	0	0	6
1118	高島市	13	6	0	0	19	0	0	0	0	0
1119	東近江市	22	9	0	0	31	0	0	0	0	0
1120	米原市	9	6	0	0	15	4	4	0	0	8
1121	日野町	5	1	0	0	6	0	0	0	0	0
1122	竜王町	2	1	0	0	3	1	0	0	0	1
1123	愛荘町	4	2	0	0	6	0	0	0	0	0
1124	豊郷町	2	1	0	0	3	1	0	0	0	1
1125	甲良町	2	1	0	0	3	2	1	0	0	3
1126	多賀町	2	1	0	0	3	2	0	0	0	2

※黄色マーカーは目標水準（4校に1人）
を達成している自治体

No	設置者名	全学校数 (校)					ICT支援員の人数 (人)				
		小	中	高	特	計	小	中	高	特	計
	京都府(計)	355	164	60	19	598	62	27	1	1	91
1127	京都府	0	4	50	11	65	0	0	0	0	0
1128	京都市	157	68	10	8	243	27	12	1	1	41
1129	福知山市	14	9	0	0	23	1	1	0	0	2
1130	舞鶴市	18	7	0	0	25	2	1	0	0	3
1131	綾部市	10	6	0	0	16	0	0	0	0	0
1132	宇治市	22	10	0	0	32	7	3	0	0	10
1133	宮津市	6	2	0	0	8	2	0	0	0	2
1134	亀岡市	18	7	0	0	25	3	2	0	0	5
1135	城陽市	10	5	0	0	15	2	0	0	0	2
1136	向日市	6	3	0	0	9	0	0	0	0	0
1137	長岡京市	10	4	0	0	14	1	0	0	0	1
1138	八幡市	8	4	0	0	12	0	0	0	0	0
1139	京田辺市	9	3	0	0	12	2	1	0	0	3
1140	京丹後市	17	6	0	0	23	3	2	0	0	5
1141	南丹市	7	5	0	0	12	1	0	0	0	1
1142	木津川市	13	5	0	0	18	5	2	0	0	7
1143	大山崎町	2	1	0	0	3	0	0	0	0	0
1144	久御山町	3	1	0	0	4	0	0	0	0	0
1145	井手町	2	1	0	0	3	2	1	0	0	3
1146	宇治田原町	2	1	0	0	3	1	0	0	0	1
1147	精華町	5	3	0	0	8	1	1	0	0	2
1148	京丹波町	5	3	0	0	8	1	0	0	0	1
1149	伊根町	2	1	0	0	3	0	0	0	0	0
1150	与謝野町	6	2	0	0	8	1	0	0	0	1
1151	与謝野町宮津市中学校組合	0	1	0	0	1	0	1	0	0	1
1152	相楽東部広域連合	3	2	0	0	5	0	0	0	0	0

※黄色マーカーは目標水準（4校に1人）
を達成している自治体

No	設置者名	全学校数 (校)					ICT支援員の人数 (人)				
		小	中	高	特	計	小	中	高	特	計
	大阪府(計)	978	450	156	49	1,633	134	59	0	0	193
1153	大阪府	0	1	133	46	180	0	0	0	0	0
1154	大阪府	287	128	20	0	435	35	17	0	0	52
1155	堺市	92	43	1	3	139	0	0	0	0	0
1156	岸和田市	24	11	1	0	36	3	2	0	0	5
1157	豊中市	41	17	0	0	58	20	10	0	0	30
1158	池田市	10	4	0	0	14	1	1	0	0	2
1159	吹田市	36	18	0	0	54	7	3	0	0	10
1160	泉大津市	8	3	0	0	11	2	0	0	0	2
1161	高槻市	41	18	0	0	59	3	1	0	0	4
1162	貝塚市	11	5	0	0	16	0	0	0	0	0
1163	守口市	14	7	0	0	21	2	1	0	0	3
1164	枚方市	45	19	0	0	64	12	5	0	0	17
1165	茨木市	32	14	0	0	46	5	3	0	0	8
1166	八尾市	28	14	0	0	42	0	0	0	0	0
1167	泉佐野市	13	5	0	0	18	0	0	0	0	0
1168	富田林市	16	8	0	0	24	0	0	0	0	0
1169	寝屋川市	24	12	0	0	36	2	1	0	0	3
1170	河内長野市	13	7	0	0	20	6	0	0	0	6
1171	松原市	15	7	0	0	22	1	0	0	0	1
1172	大東市	12	8	0	0	20	0	0	0	0	0
1173	和泉市	21	9	0	0	30	7	3	0	0	10
1174	箕面市	14	8	0	0	22	0	0	0	0	0
1175	柏原市	10	7	0	0	17	3	1	0	0	4
1176	羽曳野市	14	5	0	0	19	0	0	0	0	0
1177	門真市	14	6	0	0	20	1	0	0	0	1
1178	摂津市	10	5	0	0	15	4	1	0	0	5
1179	高石市	7	3	0	0	10	0	0	0	0	0
1180	藤井寺市	7	3	0	0	10	1	0	0	0	1
1181	東大阪市	51	23	1	0	75	13	6	0	0	19
1182	泉南市	10	4	0	0	14	0	0	0	0	0
1183	四條畷市	6	3	0	0	9	0	0	0	0	0
1184	交野市	10	4	0	0	14	0	0	0	0	0
1185	大阪狭山市	7	3	0	0	10	2	1	0	0	3
1186	阪南市	8	4	0	0	12	1	0	0	0	1
1187	島本町	4	2	0	0	6	0	0	0	0	0
1188	豊能町	4	2	0	0	6	0	0	0	0	0
1189	能勢町	1	1	0	0	2	1	2	0	0	3
1190	忠岡町	2	1	0	0	3	0	0	0	0	0
1191	熊取町	5	3	0	0	8	1	1	0	0	2
1192	田尻町	1	1	0	0	2	0	0	0	0	0
1193	岬町	4	1	0	0	5	1	0	0	0	1
1194	太子町	2	1	0	0	3	0	0	0	0	0
1195	河南町	2	1	0	0	3	0	0	0	0	0
1196	千早赤阪村	2	1	0	0	3	0	0	0	0	0

※黄色マーカーは目標水準（4校に1人）
を達成している自治体

No	設置者名	全学校数 (校)					ICT支援員の人数 (人)				
		小	中	高	特	計	小	中	高	特	計
	兵庫県(計)	739	342	153	46	1,280	71	35	2	1	109
1197	兵庫県	0	1	135	27	163	0	0	0	0	0
1198	神戸市	164	85	8	6	263	0	0	0	0	0
1199	姫路市	69	35	3	1	108	12	7	1	0	20
1200	尼崎市	41	18	3	1	63	10	5	1	0	16
1201	明石市	28	13	1	1	43	2	1	0	0	3
1202	西宮市	40	19	2	1	62	2	0	0	0	2
1203	洲本市	13	5	0	0	18	0	0	0	0	0
1204	芦屋市	8	3	0	0	11	2	2	0	0	4
1205	伊丹市	17	8	1	1	27	2	1	0	0	3
1206	相生市	7	3	0	0	10	2	1	0	0	3
1207	豊岡市	27	9	0	0	36	3	1	0	0	4
1208	加古川市	28	12	0	1	41	13	6	0	1	20
1209	赤穂市	10	5	0	0	15	0	0	0	0	0
1210	西脇市	8	4	0	0	12	1	1	0	0	2
1211	宝塚市	24	12	0	1	37	4	2	0	0	6
1212	三木市	14	7	0	1	22	0	0	0	0	0
1213	高砂市	10	6	0	0	16	3	1	0	0	4
1214	川西市	16	7	0	1	24	0	0	0	0	0
1215	小野市	8	4	0	1	13	0	0	0	0	0
1216	三田市	20	8	0	1	29	2	1	0	0	3
1217	加西市	11	4	0	1	16	0	0	0	0	0
1218	丹波篠山市	14	5	0	1	20	2	1	0	0	3
1219	養父市	9	4	0	0	13	0	0	0	0	0
1220	丹波市	22	7	0	0	29	2	2	0	0	4
1221	南あわじ市	14	5	0	0	19	0	0	0	0	0
1222	朝来市	9	4	0	0	13	1	1	0	0	2
1223	淡路市	11	5	0	0	16	0	0	0	0	0
1224	宍粟市	12	7	0	0	19	1	0	0	0	1
1225	加東市	8	3	0	0	11	4	1	0	0	5
1226	たつの市	16	5	0	0	21	1	0	0	0	1
1227	猪名川町	6	3	0	0	9	0	0	0	0	0
1228	多可町	5	3	0	0	8	1	1	0	0	2
1229	稲美町	5	2	0	0	7	0	0	0	0	0
1230	播磨町	4	2	0	0	6	1	0	0	0	1
1231	市川町	4	2	0	0	6	0	0	0	0	0
1232	福崎町	4	2	0	0	6	0	0	0	0	0
1233	神河町	3	1	0	0	4	0	0	0	0	0
1234	太子町	4	2	0	0	6	0	0	0	0	0
1235	上郡町	3	1	0	0	4	0	0	0	0	0
1236	佐用町	4	4	0	0	8	0	0	0	0	0
1237	香美町	11	3	0	0	14	0	0	0	0	0
1238	新温泉町	6	2	0	0	8	0	0	0	0	0
1239	南あわじ市洲本市組合	1	1	0	0	2	0	0	0	0	0
1240	播磨高原広域事務組合	1	1	0	0	2	0	0	0	0	0

※黄色マーカーは目標水準（4校に1人）
を達成している自治体

No	設置者名	全学校数 (校)					ICT支援員の人数 (人)				
		小	中	高	特	計	小	中	高	特	計
	奈良県(計)	192	101	40	10	343	43	26	1	0	70
1241	奈良県	0	1	36	10	47	0	0	0	0	0
1242	奈良市	43	21	1	0	65	0	0	0	0	0
1243	大和高田市	8	3	1	0	12	2	1	1	0	4
1244	大和郡山市	11	5	0	0	16	1	1	0	0	2
1245	天理市	9	4	0	0	13	0	0	0	0	0
1246	橿原市	16	6	0	0	22	5	1	0	0	6
1247	桜井市	11	4	0	0	15	1	0	0	0	1
1248	五條市	5	3	1	0	9	3	2	0	0	5
1249	御所市	7	4	0	0	11	1	1	0	0	2
1250	生駒市	12	8	0	0	20	2	1	0	0	3
1251	香芝市	10	4	0	0	14	3	0	0	0	3
1252	葛城市	5	2	0	0	7	7	11	0	0	18
1253	宇陀市	6	4	0	0	10	1	0	0	0	1
1254	山添村	1	1	1	0	3	1	1	0	0	2
1255	平群町	3	1	0	0	4	1	0	0	0	1
1256	三郷町	2	1	0	0	3	2	1	0	0	3
1257	斑鳩町	3	2	0	0	5	0	0	0	0	0
1258	安堵町	1	1	0	0	2	1	0	0	0	1
1259	川西町	1	0	0	0	1	1	0	0	0	1
1260	三宅町	1	0	0	0	1	1	0	0	0	1
1261	田原本町	5	2	0	0	7	2	0	0	0	2
1262	曾爾村	1	1	0	0	2	0	0	0	0	0
1263	御杖村	1	1	0	0	2	0	0	0	0	0
1264	高取町	1	1	0	0	2	0	0	0	0	0
1265	明日香村	1	1	0	0	2	0	0	0	0	0
1266	上牧町	3	2	0	0	5	1	1	0	0	2
1267	王寺町	3	2	0	0	5	0	0	0	0	0
1268	広陵町	5	2	0	0	7	2	1	0	0	3
1269	河合町	2	2	0	0	4	1	0	0	0	1
1270	吉野町	2	1	0	0	3	2	1	0	0	3
1271	大淀町	3	1	0	0	4	1	1	0	0	2
1272	下市町	1	1	0	0	2	1	1	0	0	2
1273	黒滝村	1	1	0	0	2	0	0	0	0	0
1274	天川村	1	1	0	0	2	0	0	0	0	0
1275	野迫川村	1	1	0	0	2	0	0	0	0	0
1276	十津川村	2	1	0	0	3	0	0	0	0	0
1277	下北山村	1	1	0	0	2	0	0	0	0	0
1278	上北山村	1	1	0	0	2	0	0	0	0	0
1279	川上村	1	1	0	0	2	0	0	0	0	0
1280	東吉野村	1	1	0	0	2	0	0	0	0	0
1281	川西町三宅町学校組合	0	1	0	0	1	0	1	0	0	1

※黄色マーカーは目標水準（4校に1人）
を達成している自治体

No	設置者名	全学校数 (校)					ICT支援員の人数 (人)				
		小	中	高	特	計	小	中	高	特	計
	和歌山県(計)	238	120	38	11	407	15	8	6	1	30
1282	和歌山県	0	5	36	11	52	0	2	6	1	9
1283	和歌山市	52	18	1	0	71	0	0	0	0	0
1284	海南市	12	7	1	0	20	0	0	0	0	0
1285	橋本市	14	5	0	0	19	3	1	0	0	4
1286	有田市	7	4	0	0	11	1	0	0	0	1
1287	御坊市	6	4	0	0	10	0	0	0	0	0
1288	田辺市	25	14	0	0	39	2	1	0	0	3
1289	新宮市	5	5	0	0	10	0	0	0	0	0
1290	紀の川市	16	7	0	0	23	4	2	0	0	6
1291	岩出市	6	2	0	0	8	0	0	0	0	0
1292	紀美野町	5	3	0	0	8	1	0	0	0	1
1293	かつらぎ町	5	2	0	0	7	1	0	0	0	1
1294	九度山町	3	2	0	0	5	1	1	0	0	2
1295	高野町	3	2	0	0	5	0	0	0	0	0
1296	湯浅町	5	1	0	0	6	1	0	0	0	1
1297	広川町	5	2	0	0	7	0	0	0	0	0
1298	有田川町	8	4	0	0	12	0	0	0	0	0
1299	美浜町	2	1	0	0	3	0	1	0	0	1
1300	日高町	2	1	0	0	3	0	0	0	0	0
1301	由良町	3	1	0	0	4	0	0	0	0	0
1302	印南町	4	4	0	0	8	0	0	0	0	0
1303	みなべ町	5	3	0	0	8	1	0	0	0	1
1304	日高川町	9	4	0	0	13	0	0	0	0	0
1305	白浜町	9	4	0	0	13	0	0	0	0	0
1306	上富田町	5	1	0	0	6	0	0	0	0	0
1307	すさみ町	2	1	0	0	3	0	0	0	0	0
1308	那智勝浦町	6	4	0	0	10	0	0	0	0	0
1309	太地町	1	1	0	0	2	0	0	0	0	0
1310	古座川町	3	2	0	0	5	0	0	0	0	0
1311	北山村	1	1	0	0	2	0	0	0	0	0
1312	串本町	9	4	0	0	13	0	0	0	0	0
1313	御坊市日高川町中学校組合	0	1	0	0	1	0	0	0	0	0

※黄色マーカーは目標水準（4校に1人）
を達成している自治体

No	設置者名	全学校数 (校)					ICT支援員の人数 (人)				
		小	中	高	特	計	小	中	高	特	計
	鳥取県(計)	121	52	24	9	206	25	4	7	8	44
1314	鳥取県	0	0	24	9	33	0	0	7	8	15
1315	鳥取市	43	13	0	0	56	0	0	0	0	0
1316	米子市	23	10	0	0	33	1	0	0	0	1
1317	倉吉市	13	5	0	0	18	1	0	0	0	1
1318	境港市	6	3	0	0	9	4	1	0	0	5
1319	岩美町	3	1	0	0	4	1	0	0	0	1
1320	若桜町	1	1	0	0	2	1	0	0	0	1
1321	智頭町	1	1	0	0	2	1	0	0	0	1
1322	八頭町	4	1	0	0	5	1	0	0	0	1
1323	三朝町	1	1	0	0	2	1	0	0	0	1
1324	湯梨浜町	3	1	0	0	4	1	0	0	0	1
1325	琴浦町	5	2	0	0	7	2	0	0	0	2
1326	北栄町	2	2	0	0	4	2	2	0	0	4
1327	日吉津村	1	0	0	0	1	0	0	0	0	0
1328	大山町	4	3	0	0	7	4	0	0	0	4
1329	南部町	3	2	0	0	5	1	0	0	0	1
1330	伯耆町	4	2	0	0	6	2	0	0	0	2
1331	日南町	1	1	0	0	2	0	0	0	0	0
1332	日野町	2	1	0	0	3	1	0	0	0	1
1333	江府町	1	1	0	0	2	1	0	0	0	1
1334	米子市日吉津村中学校組合	0	1	0	0	1	0	1	0	0	1

※黄色マーカーは目標水準（4校に1人）
を達成している自治体

No	設置者名	全学校数 (校)					ICT支援員の人数 (人)				
		小	中	高	特	計	小	中	高	特	計
	島根県(計)	196	94	37	12	339	19	10	0	0	29
1335	島根県	0	0	36	12	48	0	0	0	0	0
1336	松江市	34	14	1	0	49	1	1	0	0	2
1337	浜田市	16	9	0	0	25	2	2	0	0	4
1338	出雲市	34	15	0	0	49	0	0	0	0	0
1339	益田市	15	9	0	0	24	0	0	0	0	0
1340	大田市	16	6	0	0	22	2	2	0	0	4
1341	安来市	17	5	0	0	22	0	0	0	0	0
1342	江津市	7	4	0	0	11	11	4	0	0	15
1343	雲南市	15	7	0	0	22	0	0	0	0	0
1344	奥出雲町	10	2	0	0	12	0	0	0	0	0
1345	飯南町	4	2	0	0	6	1	0	0	0	1
1346	川本町	1	1	0	0	2	1	0	0	0	1
1347	美郷町	2	2	0	0	4	1	1	0	0	2
1348	邑南町	8	3	0	0	11	0	0	0	0	0
1349	津和野町	4	2	0	0	6	0	0	0	0	0
1350	吉賀町	5	3	0	0	8	0	0	0	0	0
1351	海士町	2	1	0	0	3	0	0	0	0	0
1352	西ノ島町	1	1	0	0	2	0	0	0	0	0
1353	知夫村	1	1	0	0	2	0	0	0	0	0
1354	隠岐の島町	4	7	0	0	11	0	0	0	0	0

※黄色マーカーは目標水準（4校に1人）
を達成している自治体

No	設置者名	全学校数 (校)					ICT支援員の人数 (人)				
		小	中	高	特	計	小	中	高	特	計
	岡山県(計)	380	154	63	15	612	79	28	12	4	123
1355	岡山県	0	4	51	14	69	0	0	10	4	14
1356	岡山市	91	38	1	0	130	14	7	1	0	22
1357	倉敷市	63	26	5	1	95	7	2	0	0	9
1358	津山市	27	8	0	0	35	2	0	0	0	2
1359	玉野市	14	7	2	0	23	3	3	1	0	7
1360	笠岡市	15	8	0	0	23	7	4	0	0	11
1361	井原市	13	5	1	0	19	5	0	0	0	5
1362	総社市	15	4	0	0	19	8	4	0	0	12
1363	高梁市	15	6	2	0	23	3	1	0	0	4
1364	新見市	17	5	0	0	22	4	2	0	0	6
1365	備前市	10	5	1	0	16	4	0	0	0	4
1366	瀬戸内市	9	3	0	0	12	3	0	0	0	3
1367	赤磐市	12	5	0	0	17	4	1	0	0	5
1368	真庭市	21	6	0	0	27	1	0	0	0	1
1369	美作市	9	5	0	0	14	0	0	0	0	0
1370	浅口市	7	3	0	0	10	1	1	0	0	2
1371	和気町	3	2	0	0	5	1	0	0	0	1
1372	早島町	1	1	0	0	2	1	0	0	0	1
1373	里庄町	2	1	0	0	3	0	0	0	0	0
1374	矢掛町	7	1	0	0	8	2	0	0	0	2
1375	新庄村	1	1	0	0	2	1	0	0	0	1
1376	鏡野町	7	1	0	0	8	1	0	0	0	1
1377	勝央町	2	1	0	0	3	1	0	0	0	1
1378	奈義町	1	1	0	0	2	0	0	0	0	0
1379	西粟倉村	1	1	0	0	2	0	1	0	0	1
1380	久米南町	3	1	0	0	4	3	1	0	0	4
1381	美咲町	5	3	0	0	8	0	0	0	0	0
1382	吉備中央町	9	1	0	0	10	3	0	0	0	3
1383	笠岡市矢掛町中学校組合	0	1	0	0	1	0	1	0	0	1

※黄色マーカーは目標水準（4校に1人）
を達成している自治体

No	設置者名	全学校数 (校)					ICT支援員の人数 (人)				
		小	中	高	特	計	小	中	高	特	計
	広島県(計)	459	239	91	18	807	20	8	6	1	35
1384	広島県	0	3	81	17	101	0	0	6	1	7
1385	広島市	141	64	7	1	213	0	0	0	0	0
1386	呉市	37	27	1	0	65	0	0	0	0	0
1387	竹原市	9	2	0	0	11	1	0	0	0	1
1388	三原市	20	10	0	0	30	0	0	0	0	0
1389	尾道市	24	16	1	0	41	1	0	0	0	1
1390	福山市	75	34	1	0	110	0	0	0	0	0
1391	府中市	8	4	0	0	12	3	0	0	0	3
1392	三次市	21	12	0	0	33	3	1	0	0	4
1393	庄原市	18	7	0	0	25	0	0	0	0	0
1394	大竹市	4	3	0	0	7	1	0	0	0	1
1395	東広島市	34	15	0	0	49	0	0	0	0	0
1396	廿日市市	17	10	0	0	27	5	2	0	0	7
1397	安芸高田市	8	6	0	0	14	0	0	0	0	0
1398	江田島市	6	4	0	0	10	0	1	0	0	1
1399	府中町	2	5	0	0	7	0	0	0	0	0
1400	海田町	4	2	0	0	6	1	1	0	0	2
1401	熊野町	4	2	0	0	6	0	0	0	0	0
1402	坂町	3	1	0	0	4	3	3	0	0	6
1403	安芸太田町	4	2	0	0	6	1	0	0	0	1
1404	北広島町	8	4	0	0	12	0	0	0	0	0
1405	大崎上島町	3	1	0	0	4	1	0	0	0	1
1406	世羅町	4	3	0	0	7	0	0	0	0	0
1407	神石高原町	5	2	0	0	7	0	0	0	0	0

※黄色マーカーは目標水準（4校に1人）
を達成している自治体

No	設置者名	全学校数 (校)					ICT支援員の人数 (人)				
		小	中	高	特	計	小	中	高	特	計
	山口県(計)	281	143	59	13	496	33	14	13	4	64
1408	山口県	0	2	58	13	73	0	0	13	4	17
1409	下関市	43	22	1	0	66	0	0	0	0	0
1410	宇部市	24	12	0	0	36	1	1	0	0	2
1411	山口市	33	18	0	0	51	7	3	0	0	10
1412	萩市	20	14	0	0	34	0	0	0	0	0
1413	防府市	17	12	0	0	29	2	2	0	0	4
1414	下松市	7	3	0	0	10	0	0	0	0	0
1415	岩国市	32	14	0	0	46	4	0	0	0	4
1416	光市	11	5	0	0	16	1	0	0	0	1
1417	長門市	11	5	0	0	16	3	1	0	0	4
1418	柳井市	12	3	0	0	15	0	0	0	0	0
1419	美祢市	11	6	0	0	17	3	1	0	0	4
1420	周南市	27	13	0	0	40	3	2	0	0	5
1421	山陽小野田市	13	7	0	0	20	0	0	0	0	0
1422	周防大島町	9	2	0	0	11	8	2	0	0	10
1423	和木町	1	1	0	0	2	0	0	0	0	0
1424	上関町	2	1	0	0	3	0	1	0	0	1
1425	田布施町	4	1	0	0	5	1	0	0	0	1
1426	平生町	2	1	0	0	3	0	1	0	0	1
1427	阿武町	2	1	0	0	3	0	0	0	0	0

※黄色マーカーは目標水準（4校に1人）
を達成している自治体

No	設置者名	全学校数 (校)					ICT支援員の人数 (人)				
		小	中	高	特	計	小	中	高	特	計
	徳島県(計)	166	82	35	11	294	21	6	1	0	28
1428	徳島県	0	3	34	11	48	0	0	0	0	0
1429	徳島市	30	15	1	0	46	6	3	1	0	10
1430	鳴門市	13	6	0	0	19	4	2	0	0	6
1431	小松島市	11	2	0	0	13	1	0	0	0	1
1432	阿南市	22	10	0	0	32	2	0	0	0	2
1433	吉野川市	11	4	0	0	15	1	0	0	0	1
1434	阿波市	10	4	0	0	14	0	0	0	0	0
1435	美馬市	8	7	0	0	15	0	0	0	0	0
1436	三好市	14	6	0	0	20	0	0	0	0	0
1437	勝浦町	2	1	0	0	3	1	0	0	0	1
1438	上勝町	1	1	0	0	2	0	0	0	0	0
1439	佐那河内村	1	1	0	0	2	1	1	0	0	2
1440	石井町	5	2	0	0	7	2	0	0	0	2
1441	神山町	2	1	0	0	3	0	0	0	0	0
1442	那賀町	4	3	0	0	7	0	0	0	0	0
1443	牟岐町	1	1	0	0	2	0	0	0	0	0
1444	美波町	3	3	0	0	6	0	0	0	0	0
1445	海陽町	3	2	0	0	5	0	0	0	0	0
1446	松茂町	3	1	0	0	4	1	0	0	0	1
1447	北島町	3	1	0	0	4	1	0	0	0	1
1448	藍住町	4	2	0	0	6	0	0	0	0	0
1449	板野町	4	1	0	0	5	0	0	0	0	0
1450	上板町	4	1	0	0	5	0	0	0	0	0
1451	つるぎ町	3	2	0	0	5	0	0	0	0	0
1452	東みよし町	4	2	0	0	6	1	0	0	0	1

※黄色マーカーは目標水準（4校に1人）
を達成している自治体

No	設置者名	全学校数 (校)					ICT支援員の人数 (人)				
		小	中	高	特	計	小	中	高	特	計
	香川県(計)	156	67	30	8	261	22	11	0	0	33
1453	香川県	0	1	29	8	38	0	0	0	0	0
1454	高松市	51	23	1	0	75	0	0	0	0	0
1455	丸亀市	16	7	0	0	23	2	2	0	0	4
1456	坂出市	11	5	0	0	16	0	0	0	0	0
1457	善通寺市	8	2	0	0	10	3	1	0	0	4
1458	観音寺市	10	5	0	0	15	2	0	0	0	2
1459	さぬき市	7	3	0	0	10	0	0	0	0	0
1460	東かがわ市	3	3	0	0	6	1	0	0	0	1
1461	三豊市	19	6	0	0	25	4	2	0	0	6
1462	土庄町	2	2	0	0	4	1	1	0	0	2
1463	小豆島町	4	1	0	0	5	1	0	0	0	1
1464	三木町	4	1	0	0	5	1	0	0	0	1
1465	直島町	1	1	0	0	2	0	0	0	0	0
1466	宇多津町	2	1	0	0	3	1	1	0	0	2
1467	綾川町	5	2	0	0	7	4	1	0	0	5
1468	琴平町	3	1	0	0	4	1	1	0	0	2
1469	多度津町	4	1	0	0	5	0	0	0	0	0
1470	まんのう町	6	1	0	0	7	1	1	0	0	2
1471	三豊市観音寺市学校組合	0	1	0	0	1	0	1	0	0	1

※黄色マーカーは目標水準（4校に1人）
を達成している自治体

No	設置者名	全学校数 (校)					ICT支援員の人数 (人)				
		小	中	高	特	計	小	中	高	特	計
	愛媛県(計)	273	132	53	10	468	40	19	0	0	59
1472	愛媛県	0	3	53	10	66	0	0	0	0	0
1473	松山市	53	29	0	0	82	13	7	0	0	20
1474	今治市	26	15	0	0	41	5	3	0	0	8
1475	宇和島市	30	6	0	0	36	1	0	0	0	1
1476	八幡浜市	12	4	0	0	16	2	0	0	0	2
1477	新居浜市	16	12	0	0	28	6	4	0	0	10
1478	西条市	25	10	0	0	35	1	1	0	0	2
1479	大洲市	12	9	0	0	21	2	1	0	0	3
1480	伊予市	9	4	0	0	13	3	1	0	0	4
1481	四国中央市	19	7	0	0	26	0	0	0	0	0
1482	西予市	12	7	0	0	19	0	0	0	0	0
1483	東温市	7	2	0	0	9	2	1	0	0	3
1484	上島町	4	3	0	0	7	1	0	0	0	1
1485	久万高原町	9	2	0	0	11	0	0	0	0	0
1486	松前町	3	3	0	0	6	0	0	0	0	0
1487	砥部町	4	1	0	0	5	0	0	0	0	0
1488	内子町	7	4	0	0	11	1	0	0	0	1
1489	伊方町	5	3	0	0	8	1	1	0	0	2
1490	松野町	2	1	0	0	3	0	0	0	0	0
1491	鬼北町	6	2	0	0	8	0	0	0	0	0
1492	愛南町	11	4	0	0	15	1	0	0	0	1
1493	篠山小中学校組合	1	1	0	0	2	1	0	0	0	1

※黄色マーカーは目標水準（4校に1人）
を達成している自治体

No	設置者名	全学校数 (校)					ICT支援員の人数 (人)				
		小	中	高	特	計	小	中	高	特	計
	高知県(計)	200	106	37	14	357	29	15	4	2	50
1494	高知県	0	4	36	13	53	0	0	4	2	6
1495	高知市	41	17	1	1	60	1	1	0	0	2
1496	室戸市	5	4	0	0	9	0	0	0	0	0
1497	安芸市	12	5	0	0	17	1	1	0	0	2
1498	南国市	14	5	0	0	19	4	1	0	0	5
1499	土佐市	9	3	0	0	12	2	1	0	0	3
1500	須崎市	8	5	0	0	13	2	0	0	0	2
1501	宿毛市	8	6	0	0	14	0	0	0	0	0
1502	土佐清水市	6	1	0	0	7	1	1	0	0	2
1503	四万十市	13	9	0	0	22	1	1	0	0	2
1504	香南市	7	4	0	0	11	2	1	0	0	3
1505	香美市	7	3	0	0	10	1	1	0	0	2
1506	東洋町	2	2	0	0	4	1	0	0	0	1
1507	奈半利町	1	1	0	0	2	0	0	0	0	0
1508	田野町	1	1	0	0	2	0	0	0	0	0
1509	安田町	1	1	0	0	2	0	0	0	0	0
1510	北川村	1	1	0	0	2	1	1	0	0	2
1511	馬路村	2	2	0	0	4	0	0	0	0	0
1512	芸西村	1	1	0	0	2	0	0	0	0	0
1513	本山町	2	1	0	0	3	1	0	0	0	1
1514	大豊町	1	1	0	0	2	1	0	0	0	1
1515	土佐町	1	1	0	0	2	1	0	0	0	1
1516	大川村	1	1	0	0	2	0	1	0	0	1
1517	いの町	16	6	0	0	22	0	0	0	0	0
1518	仁淀川町	3	2	0	0	5	1	1	0	0	2
1519	中土佐町	3	3	0	0	6	1	0	0	0	1
1520	佐川町	4	2	0	0	6	1	2	0	0	3
1521	越知町	1	1	0	0	2	0	0	0	0	0
1522	橋原町	1	1	0	0	2	1	0	0	0	1
1523	日高村	2	1	0	0	3	1	0	0	0	1
1524	津野町	3	2	0	0	5	0	0	0	0	0
1525	四万十町	12	4	0	0	16	1	0	0	0	1
1526	大月町	1	1	0	0	2	1	1	0	0	2
1527	三原村	1	1	0	0	2	1	0	0	0	1
1528	黒潮町	8	2	0	0	10	1	1	0	0	2
1529	日高村佐川町学校組合	1	1	0	0	2	0	0	0	0	0

※黄色マーカーは目標水準（4校に1人）
を達成している自治体

No	設置者名	全学校数 (校)					ICT支援員の人数 (人)				
		小	中	高	特	計	小	中	高	特	計
	福岡県(計)	715	331	104	38	1,188	138	68	31	19	256
1530	福岡県	0	5	94	20	119	0	4	31	11	46
1531	北九州市	129	62	1	8	200	22	13	0	6	41
1532	福岡市	144	69	4	8	225	22	10	0	1	33
1533	大牟田市	19	8	0	1	28	0	0	0	0	0
1534	久留米市	44	17	2	1	64	3	2	0	1	6
1535	直方市	11	4	0	0	15	2	1	0	0	3
1536	飯塚市	19	10	0	0	29	5	2	0	0	7
1537	田川市	9	8	0	0	17	0	0	0	0	0
1538	柳川市	19	6	0	0	25	1	1	0	0	2
1539	八女市	15	8	0	0	23	5	3	0	0	8
1540	筑後市	12	3	0	0	15	1	0	0	0	1
1541	大川市	8	2	0	0	10	0	0	0	0	0
1542	行橋市	11	6	0	0	17	5	0	0	0	5
1543	豊前市	10	4	0	0	14	3	1	0	0	4
1544	中間市	6	4	0	0	10	0	0	0	0	0
1545	小郡市	8	5	0	0	13	2	2	0	0	4
1546	筑紫野市	11	5	0	0	16	0	0	0	0	0
1547	春日市	12	6	0	0	18	2	1	0	0	3
1548	大野城市	10	5	0	0	15	5	2	0	0	7
1549	宗像市	15	6	0	0	21	6	0	0	0	6
1550	太宰府市	7	4	0	0	11	6	4	0	0	10
1551	古賀市	8	3	0	0	11	1	0	0	0	1
1552	福津市	7	3	0	0	10	2	1	0	0	3
1553	うきは市	7	2	0	0	9	1	1	0	0	2
1554	宮若市	5	2	0	0	7	3	1	0	0	4
1555	嘉麻市	8	5	1	0	14	1	1	0	0	2
1556	朝倉市	11	6	0	0	17	2	1	0	0	3
1557	みやま市	10	4	0	0	14	0	0	0	0	0
1558	糸島市	16	7	0	0	23	1	1	0	0	2
1559	那珂川市	8	4	0	0	12	4	1	0	0	5
1560	宇美町	5	3	0	0	8	1	1	0	0	2
1561	篠栗町	4	2	0	0	6	1	0	0	0	1
1562	志免町	4	2	0	0	6	3	2	0	0	5
1563	須恵町	3	2	0	0	5	3	2	0	0	5
1564	新宮町	5	3	0	0	8	1	1	0	0	2
1565	久山町	2	1	0	0	3	1	0	0	0	1
1566	粕屋町	4	2	0	0	6	2	2	0	0	4
1567	芦屋町	3	1	0	0	4	3	1	0	0	4
1568	水巻町	5	2	0	0	7	1	1	0	0	2
1569	岡垣町	5	2	0	0	7	1	1	0	0	2
1570	遠賀町	3	2	0	0	5	0	0	0	0	0
1571	小竹町	3	1	0	0	4	1	0	0	0	1
1572	鞍手町	6	1	0	0	7	1	0	0	0	1
1573	桂川町	2	1	0	0	3	1	0	0	0	1
1574	筑前町	4	2	0	0	6	1	0	0	0	1
1575	東峰村	1	1	0	0	2	0	0	0	0	0
1576	大刀洗町	4	1	0	0	5	0	0	0	0	0
1577	大木町	3	1	0	0	4	1	0	0	0	1
1578	広川町	3	1	0	0	4	1	0	0	0	1
1579	香春町	1	0	0	0	1	1	0	0	0	1
1580	添田町	5	1	0	0	6	0	0	0	0	0
1581	糸田町	1	1	0	0	2	1	0	0	0	1
1582	川崎町	4	1	0	0	5	1	0	0	0	1
1583	大任町	2	1	0	0	3	0	0	0	0	0
1584	赤村	2	1	0	0	3	1	2	0	0	3
1585	福智町	5	2	0	0	7	1	0	0	0	1
1586	苅田町	6	2	0	0	8	2	0	0	0	2
1587	みやこ町	8	4	0	0	12	1	0	0	0	1
1588	吉富町	1	0	0	0	1	0	0	0	0	0
1589	上毛町	4	1	0	0	5	0	0	0	0	0
1590	築上町	8	2	0	0	10	2	1	0	0	3

※黄色マーカーは目標水準（4校に1人）
を達成している自治体

No	設置者名	全学校数 (校)					ICT支援員の人数 (人)				
		小	中	高	特	計	小	中	高	特	計
1591	吉富町外一市中学校組合	0	1	0	0	1	0	1	0	0	1
1592	久留米市外三市町高等学校組合	0	0	1	0	1	0	0	0	0	0
1593	古賀高等学校組合	0	0	1	0	1	0	0	0	0	0

※黄色マーカーは目標水準（4校に1人）
を達成している自治体

No	設置者名	全学校数 (校)					ICT支援員の人数 (人)				
		小	中	高	特	計	小	中	高	特	計
	佐賀県(計)	165	87	36	8	296	60	37	18	2	117
1594	佐賀県	0	4	36	8	48	0	2	18	2	22
1595	佐賀市	35	18	0	0	53	14	6	0	0	20
1596	唐津市	36	21	0	0	57	8	4	0	0	12
1597	鳥栖市	8	4	0	0	12	3	1	0	0	4
1598	多久市	3	0	0	0	3	3	1	0	0	4
1599	伊万里市	14	7	0	0	21	3	2	0	0	5
1600	武雄市	11	5	0	0	16	11	5	0	0	16
1601	鹿島市	8	2	0	0	10	1	1	0	0	2
1602	小城市	8	4	0	0	12	2	1	0	0	3
1603	嬉野市	9	4	0	0	13	1	1	0	0	2
1604	神埼市	7	3	0	0	10	1	1	0	0	2
1605	吉野ヶ里町	2	2	0	0	4	1	1	0	0	2
1606	基山町	2	1	0	0	3	0	0	0	0	0
1607	上峰町	1	1	0	0	2	1	1	0	0	2
1608	みやき町	4	3	0	0	7	1	3	0	0	4
1609	玄海町	1	0	0	0	1	1	0	0	0	1
1610	有田町	4	2	0	0	6	2	1	0	0	3
1611	大町町	1	0	0	0	1	0	1	0	0	1
1612	江北町	1	1	0	0	2	1	1	0	0	2
1613	白石町	8	3	0	0	11	4	2	0	0	6
1614	太良町	2	2	0	0	4	2	2	0	0	4

※黄色マーカーは目標水準（4校に1人）
を達成している自治体

No	設置者名	全学校数 (校)					ICT支援員の人数 (人)				
		小	中	高	特	計	小	中	高	特	計
	長崎県(計)	319	163	57	13	552	36	17	6	1	60
1615	長崎県	0	3	56	13	72	0	0	6	1	7
1616	長崎市	68	37	1	0	106	5	3	0	0	8
1617	佐世保市	46	24	0	0	70	17	7	0	0	24
1618	島原市	10	5	0	0	15	1	1	0	0	2
1619	諫早市	28	14	0	0	42	0	1	0	0	1
1620	大村市	15	6	0	0	21	1	0	0	0	1
1621	平戸市	15	8	0	0	23	1	0	0	0	1
1622	松浦市	9	7	0	0	16	0	0	0	0	0
1623	対馬市	18	12	0	0	30	0	0	0	0	0
1624	壱岐市	18	4	0	0	22	0	0	0	0	0
1625	五島市	14	7	0	0	21	2	0	0	0	2
1626	西海市	13	6	0	0	19	0	0	0	0	0
1627	雲仙市	17	7	0	0	24	0	0	0	0	0
1628	南島原市	17	8	0	0	25	1	1	0	0	2
1629	長与町	5	3	0	0	8	0	1	0	0	1
1630	時津町	4	2	0	0	6	1	0	0	0	1
1631	東彼杵町	2	1	0	0	3	2	1	0	0	3
1632	川棚町	3	1	0	0	4	3	1	0	0	4
1633	波佐見町	3	1	0	0	4	1	0	0	0	1
1634	小値賀町	2	1	0	0	3	0	1	0	0	1
1635	佐々町	2	1	0	0	3	1	0	0	0	1
1636	新上五島町	10	5	0	0	15	0	0	0	0	0

※黄色マーカーは目標水準（4校に1人）
を達成している自治体

No	設置者名	全学校数 (校)					ICT支援員の人数 (人)				
		小	中	高	特	計	小	中	高	特	計
	熊本県(計)	339	165	52	23	579	86	44	17	7	154
1637	熊本県	0	3	50	20	73	0	1	16	6	23
1638	熊本市	92	43	2	2	139	14	6	1	1	22
1639	八代市	24	15	0	1	40	5	3	0	0	8
1640	人吉市	6	3	0	0	9	1	0	0	0	1
1641	荒尾市	10	3	0	0	13	3	1	0	0	4
1642	水俣市	8	5	0	0	13	2	2	0	0	4
1643	玉名市	15	6	0	0	21	4	1	0	0	5
1644	山鹿市	10	5	0	0	15	3	2	0	0	5
1645	菊池市	10	5	0	0	15	3	3	0	0	6
1646	宇土市	7	3	0	0	10	1	0	0	0	1
1647	上天草市	11	6	0	0	17	2	2	0	0	4
1648	宇城市	12	5	0	0	17	4	3	0	0	7
1649	阿蘇市	5	3	0	0	8	1	0	0	0	1
1650	天草市	17	13	0	0	30	1	1	0	0	2
1651	合志市	8	4	0	0	12	4	2	0	0	6
1652	美里町	3	2	0	0	5	1	1	0	0	2
1653	玉東町	2	1	0	0	3	1	0	0	0	1
1654	南関町	4	1	0	0	5	1	1	0	0	2
1655	長洲町	4	2	0	0	6	1	0	0	0	1
1656	和水町	2	2	0	0	4	1	0	0	0	1
1657	大津町	7	2	0	0	9	2	1	0	0	3
1658	菊陽町	6	2	0	0	8	1	1	0	0	2
1659	南小国町	3	1	0	0	4	1	0	0	0	1
1660	小国町	1	1	0	0	2	1	0	0	0	1
1661	産山村	1	1	0	0	2	1	0	0	0	1
1662	高森町	2	2	0	0	4	1	0	0	0	1
1663	西原村	2	1	0	0	3	2	1	0	0	3
1664	南阿蘇村	3	1	0	0	4	1	0	0	0	1
1665	御船町	6	1	0	0	7	2	1	0	0	3
1666	嘉島町	2	1	0	0	3	2	1	0	0	3
1667	益城町	5	2	0	0	7	1	1	0	0	2
1668	甲佐町	4	1	0	0	5	1	0	0	0	1
1669	山都町	6	3	0	0	9	1	1	0	0	2
1670	氷川町	3	1	0	0	4	2	0	0	0	2
1671	芦北町	9	3	0	0	12	2	2	0	0	4
1672	津奈木町	1	1	0	0	2	0	1	0	0	1
1673	錦町	3	1	0	0	4	1	0	0	0	1
1674	多良木町	6	1	0	0	7	1	0	0	0	1
1675	湯前町	1	1	0	0	2	1	0	0	0	1
1676	水上村	2	1	0	0	3	1	0	0	0	1
1677	相良村	2	1	0	0	3	1	0	0	0	1
1678	五木村	1	1	0	0	2	1	0	0	0	1
1679	山江村	2	1	0	0	3	1	1	0	0	2
1680	球磨村	2	1	0	0	3	2	1	0	0	3
1681	あさぎり町	5	1	0	0	6	2	1	0	0	3
1682	苓北町	4	1	0	0	5	1	1	0	0	2
1683	氷川町及び八代市中学校組合	0	1	0	0	1	0	1	0	0	1

※黄色マーカーは目標水準（4校に1人）
を達成している自治体

No	設置者名	全学校数 (校)					ICT支援員の人数 (人)				
		小	中	高	特	計	小	中	高	特	計
	大分県(計)	250	118	42	16	426	46	27	3	1	77
1684	大分県	0	1	42	16	59	0	0	3	1	4
1685	大分市	55	28	0	0	83	17	9	0	0	26
1686	別府市	14	7	0	0	21	5	0	0	0	5
1687	中津市	21	10	0	0	31	4	3	0	0	7
1688	日田市	18	12	0	0	30	2	1	0	0	3
1689	佐伯市	19	12	0	0	31	2	2	0	0	4
1690	臼杵市	13	5	0	0	18	2	2	0	0	4
1691	津久見市	5	3	0	0	8	1	0	0	0	1
1692	竹田市	11	6	0	0	17	1	1	0	0	2
1693	豊後高田市	11	6	0	0	17	2	2	0	0	4
1694	杵築市	10	3	0	0	13	1	1	0	0	2
1695	宇佐市	24	7	0	0	31	1	1	0	0	2
1696	豊後大野市	11	7	0	0	18	1	0	0	0	1
1697	由布市	10	3	0	0	13	0	0	0	0	0
1698	国東市	10	3	0	0	13	3	3	0	0	6
1699	姫島村	1	1	0	0	2	1	1	0	0	2
1700	日出町	5	2	0	0	7	2	0	0	0	2
1701	九重町	6	1	0	0	7	0	0	0	0	0
1702	玖珠町	6	1	0	0	7	1	1	0	0	2

※黄色マーカーは目標水準（4校に1人）
を達成している自治体

No	設置者名	全学校数 (校)					ICT支援員の人数 (人)				
		小	中	高	特	計	小	中	高	特	計
	宮崎県(計)	233	127	36	13	409	28	15	1	14	58
1703	宮崎県	0	2	36	13	51	4	3	1	14	22
1704	宮崎市	47	25	0	0	72	12	6	0	0	18
1705	都城市	38	20	0	0	58	0	0	0	0	0
1706	延岡市	27	16	0	0	43	2	2	0	0	4
1707	日南市	15	9	0	0	24	3	1	0	0	4
1708	小林市	12	9	0	0	21	0	0	0	0	0
1709	日向市	14	8	0	0	22	1	1	0	0	2
1710	串間市	11	1	0	0	12	0	0	0	0	0
1711	西都市	8	6	0	0	14	0	0	0	0	0
1712	えびの市	5	4	0	0	9	1	0	0	0	1
1713	三股町	6	1	0	0	7	0	0	0	0	0
1714	高原町	4	2	0	0	6	0	0	0	0	0
1715	国富町	4	3	0	0	7	0	0	0	0	0
1716	綾町	1	1	0	0	2	1	1	0	0	2
1717	高鍋町	2	2	0	0	4	0	0	0	0	0
1718	新富町	3	3	0	0	6	0	0	0	0	0
1719	西米良村	1	1	0	0	2	1	0	0	0	1
1720	木城町	1	1	0	0	2	0	0	0	0	0
1721	川南町	5	2	0	0	7	0	0	0	0	0
1722	都農町	4	1	0	0	5	0	0	0	0	0
1723	門川町	3	1	0	0	4	1	0	0	0	1
1724	諸塚村	2	1	0	0	3	1	1	0	0	2
1725	椎葉村	5	1	0	0	6	0	0	0	0	0
1726	美郷町	3	3	0	0	6	0	0	0	0	0
1727	高千穂町	5	2	0	0	7	1	0	0	0	1
1728	日之影町	3	1	0	0	4	0	0	0	0	0
1729	五ヶ瀬町	4	1	0	0	5	0	0	0	0	0

※黄色マーカーは目標水準（4校に1人）
を達成している自治体

No	設置者名	全学校数 (校)					ICT支援員の人数 (人)				
		小	中	高	特	計	小	中	高	特	計
	鹿児島県(計)	499	213	68	16	796	36	20	13	10	79
1730	鹿児島県	0	1	61	16	78	0	1	13	10	24
1731	鹿児島市	78	39	3	0	120	1	1	0	0	2
1732	鹿屋市	23	12	1	0	36	3	2	0	0	5
1733	枕崎市	4	4	0	0	8	1	1	0	0	2
1734	阿久根市	9	3	0	0	12	0	0	0	0	0
1735	出水市	14	6	1	0	21	0	0	0	0	0
1736	指宿市	9	5	1	0	15	0	0	0	0	0
1737	西之表市	10	1	0	0	11	0	0	0	0	0
1738	垂水市	8	1	0	0	9	1	0	0	0	1
1739	薩摩川内市	27	13	0	0	40	2	1	0	0	3
1740	日置市	15	7	0	0	22	1	1	0	0	2
1741	曾於市	20	3	0	0	23	1	0	0	0	1
1742	霧島市	35	13	1	0	49	4	2	0	0	6
1743	いちき串木野市	8	5	0	0	13	2	2	0	0	4
1744	南さつま市	11	5	0	0	16	1	1	0	0	2
1745	志布志市	16	5	0	0	21	2	0	0	0	2
1746	奄美市	21	12	0	0	33	0	0	0	0	0
1747	南九州市	17	3	0	0	20	3	1	0	0	4
1748	伊佐市	14	2	0	0	16	0	0	0	0	0
1749	始良市	17	5	0	0	22	1	1	0	0	2
1750	三島村	4	0	0	0	4	0	0	0	0	0
1751	十島村	7	7	0	0	14	0	0	0	0	0
1752	さつま町	9	1	0	0	10	3	0	0	0	3
1753	長島町	7	5	0	0	12	3	0	0	0	3
1754	湧水町	5	2	0	0	7	0	0	0	0	0
1755	大崎町	6	1	0	0	7	1	1	0	0	2
1756	東串良町	2	1	0	0	3	0	0	0	0	0
1757	錦江町	6	2	0	0	8	1	0	0	0	1
1758	南大隅町	2	2	0	0	4	0	0	0	0	0
1759	肝付町	6	4	0	0	10	2	2	0	0	4
1760	中種子町	7	1	0	0	8	0	1	0	0	1
1761	南種子町	8	1	0	0	9	0	0	0	0	0
1762	屋久島町	9	4	0	0	13	0	0	0	0	0
1763	大和村	5	1	0	0	6	1	1	0	0	2
1764	宇検村	4	4	0	0	8	1	0	0	0	1
1765	瀬戸内町	13	11	0	0	24	1	1	0	0	2
1766	龍郷町	7	3	0	0	10	0	0	0	0	0
1767	喜界町	2	1	0	0	3	0	0	0	0	0
1768	徳之島町	8	6	0	0	14	0	0	0	0	0
1769	天城町	6	3	0	0	9	0	0	0	0	0
1770	伊仙町	8	3	0	0	11	0	0	0	0	0
1771	和泊町	4	2	0	0	6	0	0	0	0	0
1772	知名町	5	2	0	0	7	0	0	0	0	0
1773	与論町	3	1	0	0	4	0	0	0	0	0

※黄色マーカーは目標水準（4校に1人）
を達成している自治体

No	設置者名	全学校数 (校)					ICT支援員の人数 (人)				
		小	中	高	特	計	小	中	高	特	計
	沖縄県(計)	259	141	59	21	480	51	25	9	0	85
1774	沖縄県	0	3	59	21	83	0	0	9	0	9
1775	那覇市	36	18	0	0	54	6	3	0	0	9
1776	宜野湾市	9	4	0	0	13	3	1	0	0	4
1777	石垣市	19	9	0	0	28	3	1	0	0	4
1778	浦添市	11	5	0	0	16	3	1	0	0	4
1779	名護市	14	8	0	0	22	0	0	0	0	0
1780	糸満市	10	6	0	0	16	1	0	0	0	1
1781	沖縄市	16	8	0	0	24	4	2	0	0	6
1782	豊見城市	8	3	0	0	11	4	2	0	0	6
1783	うるま市	18	10	0	0	28	4	2	0	0	6
1784	宮古島市	16	11	0	0	27	2	2	0	0	4
1785	南城市	9	5	0	0	14	2	0	0	0	2
1786	国頭村	5	1	0	0	6	2	0	0	0	2
1787	大宜味村	1	1	0	0	2	1	0	0	0	1
1788	東村	3	1	0	0	4	1	0	0	0	1
1789	今帰仁村	3	1	0	0	4	0	0	0	0	0
1790	本部町	5	4	0	0	9	1	1	0	0	2
1791	恩納村	5	1	0	0	6	1	1	0	0	2
1792	宜野座村	3	1	0	0	4	1	1	0	0	2
1793	金武町	3	1	0	0	4	1	1	0	0	2
1794	伊江村	2	1	0	0	3	1	1	0	0	2
1795	読谷村	5	2	0	0	7	0	0	0	0	0
1796	嘉手納町	2	1	0	0	3	1	1	0	0	2
1797	北谷町	4	2	0	0	6	1	1	0	0	2
1798	北中城村	2	1	0	0	3	1	0	0	0	1
1799	中城村	3	1	0	0	4	1	0	0	0	1
1800	西原町	4	2	0	0	6	0	0	0	0	0
1801	与那原町	2	1	0	0	3	0	0	0	0	0
1802	南風原町	4	2	0	0	6	1	0	0	0	1
1803	渡嘉敷村	2	1	0	0	3	0	0	0	0	0
1804	座間味村	3	3	0	0	6	0	0	0	0	0
1805	粟国村	1	1	0	0	2	0	0	0	0	0
1806	渡名喜村	1	1	0	0	2	0	0	0	0	0
1807	南大東村	1	1	0	0	2	0	0	0	0	0
1808	北大東村	1	1	0	0	2	0	0	0	0	0
1809	伊平屋村	2	2	0	0	4	1	1	0	0	2
1810	伊是名村	1	1	0	0	2	0	0	0	0	0
1811	久米島町	6	2	0	0	8	0	0	0	0	0
1812	八重瀬町	4	2	0	0	6	2	2	0	0	4
1813	多良間村	1	1	0	0	2	0	0	0	0	0
1814	竹富町	11	9	0	0	20	1	1	0	0	2
1815	与那国町	3	2	0	0	5	1	0	0	0	1

※黄色マーカーは目標水準（4校に1人）
を達成している自治体