文部科学省

最終とりまとめの全体像イメージ案

中間まとめの内容に、生物多様性・自然資本等を加え、以下のような関係性で整理してはどうか。

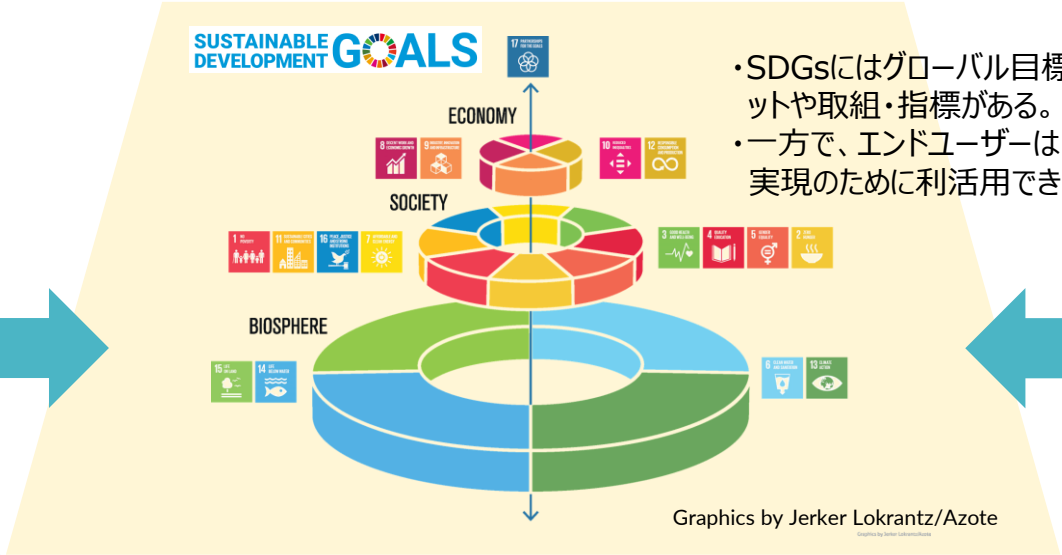

・SDGsにはグローバル目標と対応するターゲット、各国で定めるターゲットや取組・指標がある。
・一方で、エンドユーザーは、地球観測・予測データをどのようにSDGs実現のために利活用できるのか認知できていない。

※新たに追加する主な事項

気候変動分野における課題・対応

論点例
- グローバルストックテイク
- 気候レジリエンス
- TCFD

TCFD TASK FORCE ON CLIMATE-RELATED FINANCIAL DISCLOSURES

データバリューチェーン（気候サービス産業など）における課題・対応

論点例
- データをどのように利活用できるのか認知されていない
- データからインテリジェンスを創出する技術を持つサービス提供者がいまだ潜在的

生物多様性・自然資本分野における課題・対応

論点例
- 30 by 30
- TNFD

TNFD Taskforce on Nature-related Financial Disclosures

30by30

データ創出・提供における課題・対応

論点例
- 不確実性に関する利用者の理解が不十分
- 分野横断的なデータ利活用の推進

地球観測における課題・対応

論点例
- 観測の長期性・継続性の確保

GEO GROUP ON EARTH OBSERVATIONS

futurearth Research. Innovation. Sustainability.