資料２－４

70th Anniversary of Japan's accession to UNESCO

ユネスコ加盟70周年
ACCUの取組

50th ACCU Since1971
Asia-Pacific Cultural Centre for UNESCO

ACCU
Asia-Pacific Cultural Centre for UNESCO
公益財団法人ユネスコ・アジア文化センター

ACCUが取り組む事業

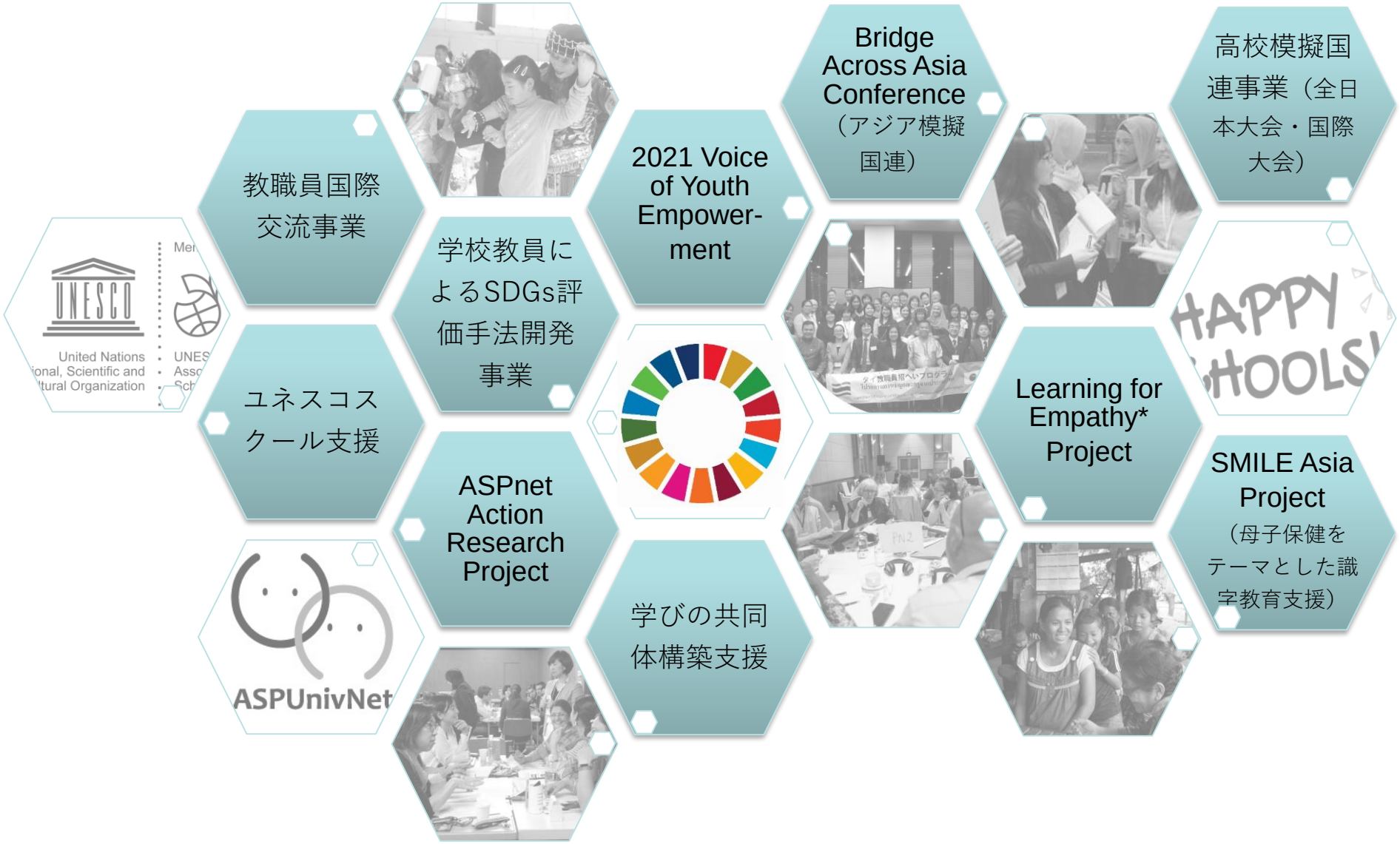

©ACCU all rights reserved

学校教員による持続可能な未来の担い手を育む評価手法開発事業

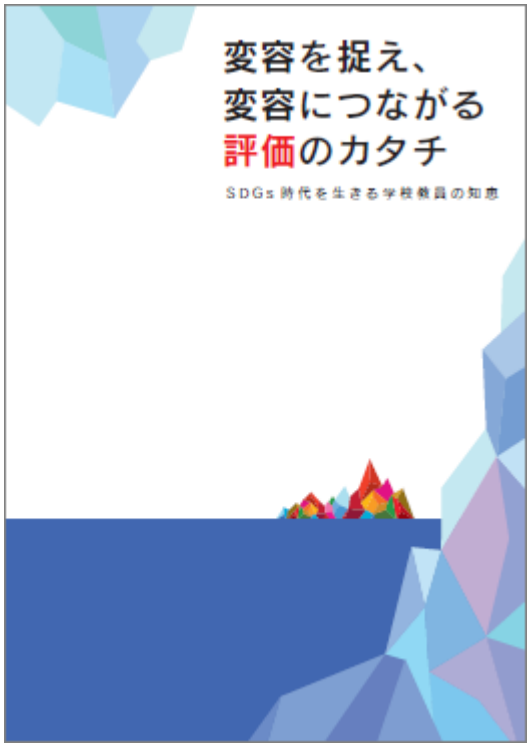

2020年度制作物
『変容を捉え、変容につながる評価のカタチ―SDGs時代を生きる学校教員の知恵―』

©ACCU all rights reserved

学校教員による持続可能な未来の担い手を育む評価手法開発事業

「教育評価事業合同シンポジウム2021」

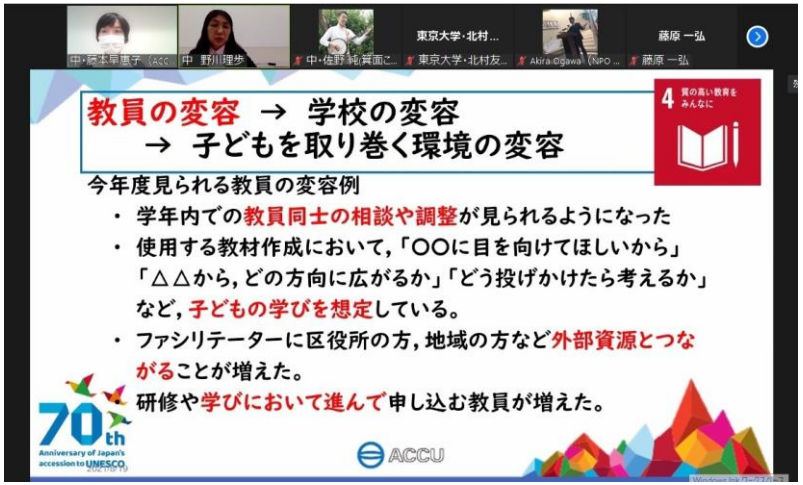

ESDにおける教育評価をテーマとした事業を行う2機関*と合同で開催

*①宮城教育大学
『教員・学校・地域間の相互エンパワーメントによる「SDGsカリキュラム」の展開と評価方法の開発事業』

②東京大学
『児童・生徒と教師の「ESDに対する知識・態度・行動」に関する質問紙調査』

©ACCU all rights reserved

ユネスコスクール全国大会

- 2021年11月下旬開催（オンライン、一部対面会場予定）
- ユネスコスクールにおける優良事例の共有やテーマ別研究協議に加え、ユネスコ加盟70周年を記念した特別対談などを予定

United Nations Educational, Scientific and Cultural Organization

Member of UNESCO Associated Schools

参考：昨年度大会チラシ、当日の様子（出典：大会報告書）

©ACCU all rights reserved

青少年の国際交流・グローバルリーダー育成事業

ACCU50周年記念事業

Voice of Youth Empowerment 2021

～地球の未来は、キミが変える～

- 中高生世代のユースが持続可能な未来に向けたアイディア、アクションを英語で発信するプログラム
- 8/22　SDGs Agora（オンライン公開セミナー）
- 11/21　Future Voices（プレゼンテーション発表会）

©ACCU　all rights reserved

青少年の国際交流・グローバルリーダー育成事業

BRIDGE Across Asia Conference

アジア太平洋青少年相互理解推進プログラム
―高校模擬国連を通したアジア5か国間での学びあい―

〇Policy Presentation (8/5)

担当国の情報収集・分析を実施し、方針を決定し発表する

〇Pair Communication (10/10)

8月から10月にかけて、お互いに連絡を取って学び合い、国際理解を深める

〇Model United Nation Conference (10/17)

16か国の大使が議題について議論を重ね、決議案を策定する

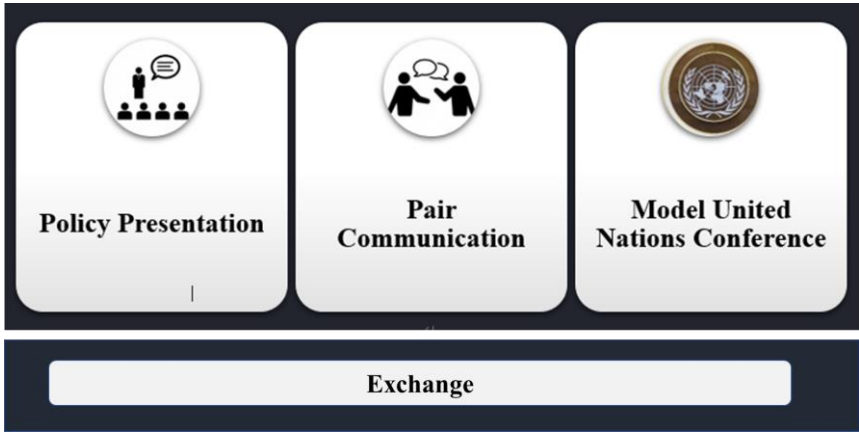

©ACCU all rights reserved

70th Anniversary of Japan's accession to UNESCO

ACCU
Asia-Pacific Cultural Centre for UNESCO
公益財団法人ユネスコ・アジア文化センター