

全国

乾式導入率(共同調理場)

令和2年9月1日時点

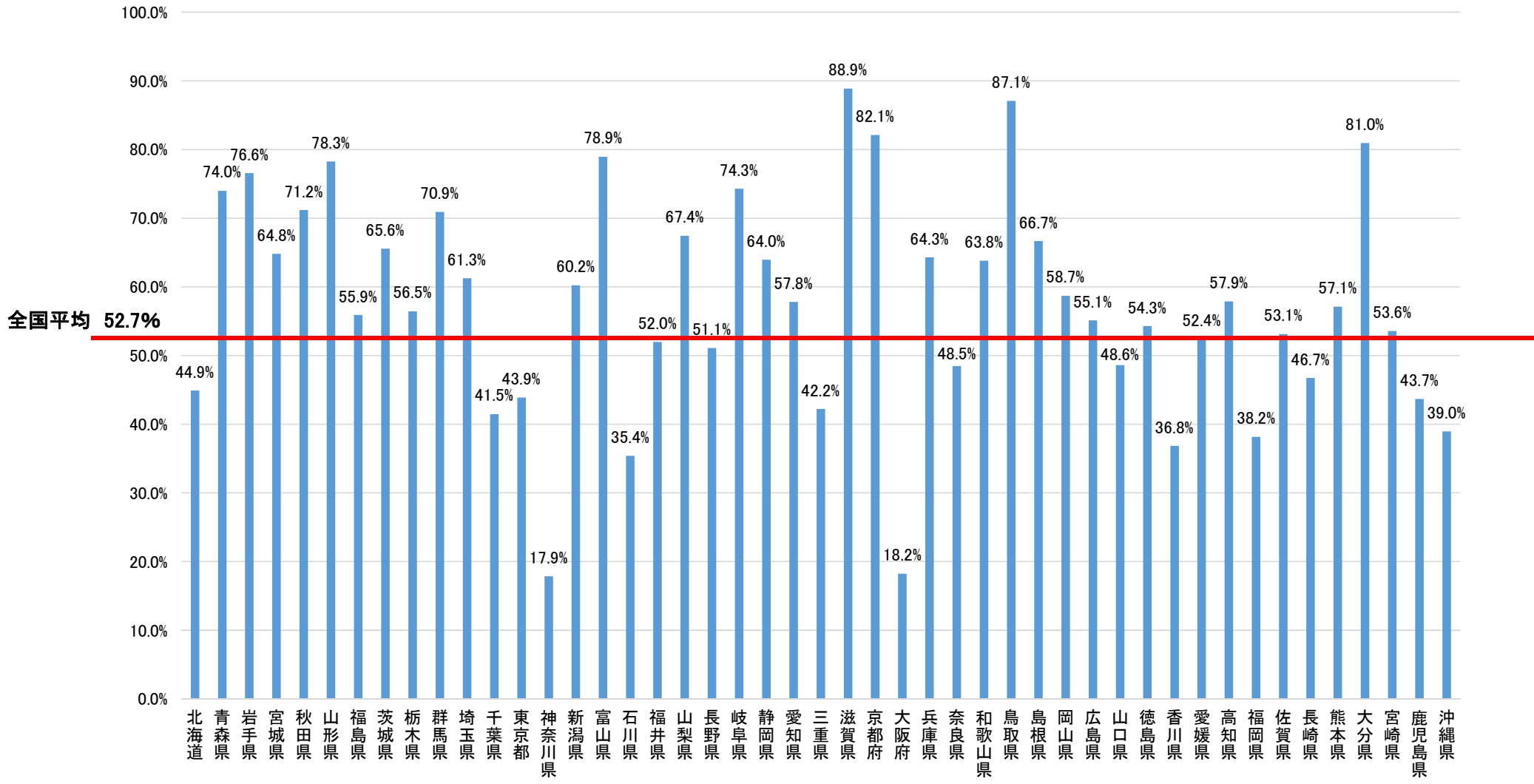

乾式導入率(共同調理場)

令和2年9月1日時点

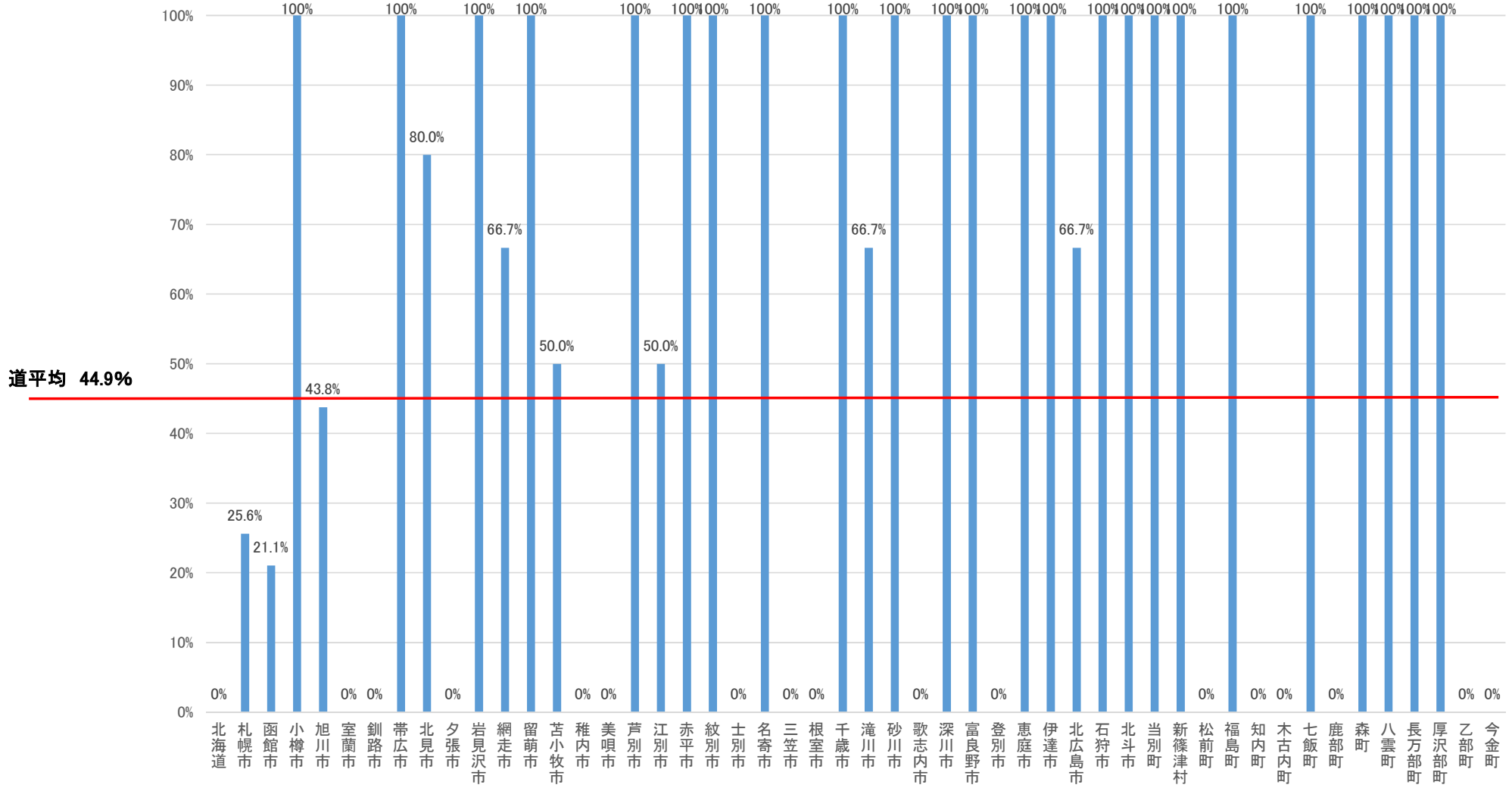

乾式導入率(共同調理場)

令和2年9月1日時点

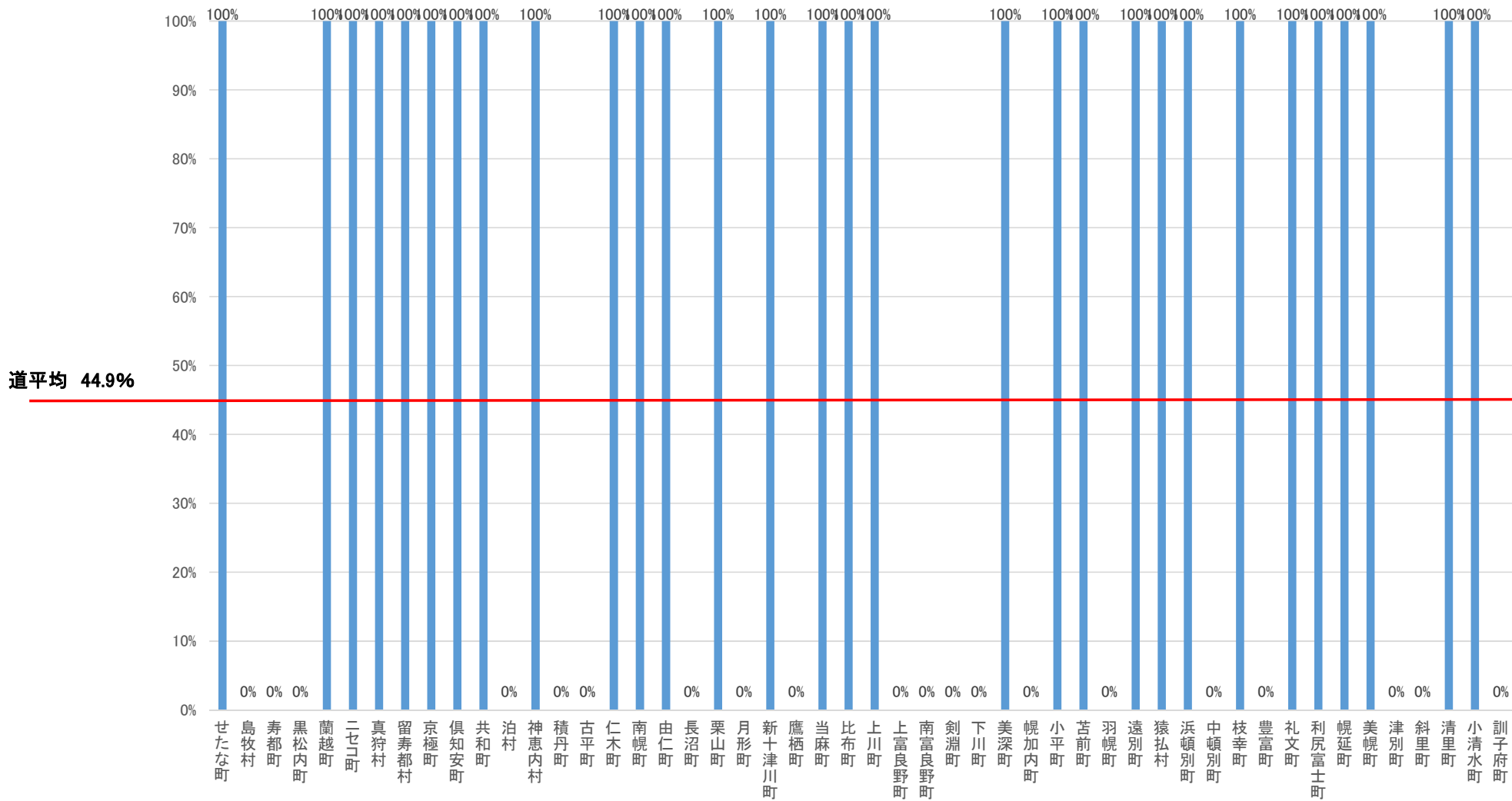

令和2年9月1日時点

乾式導入率(共同調理場)

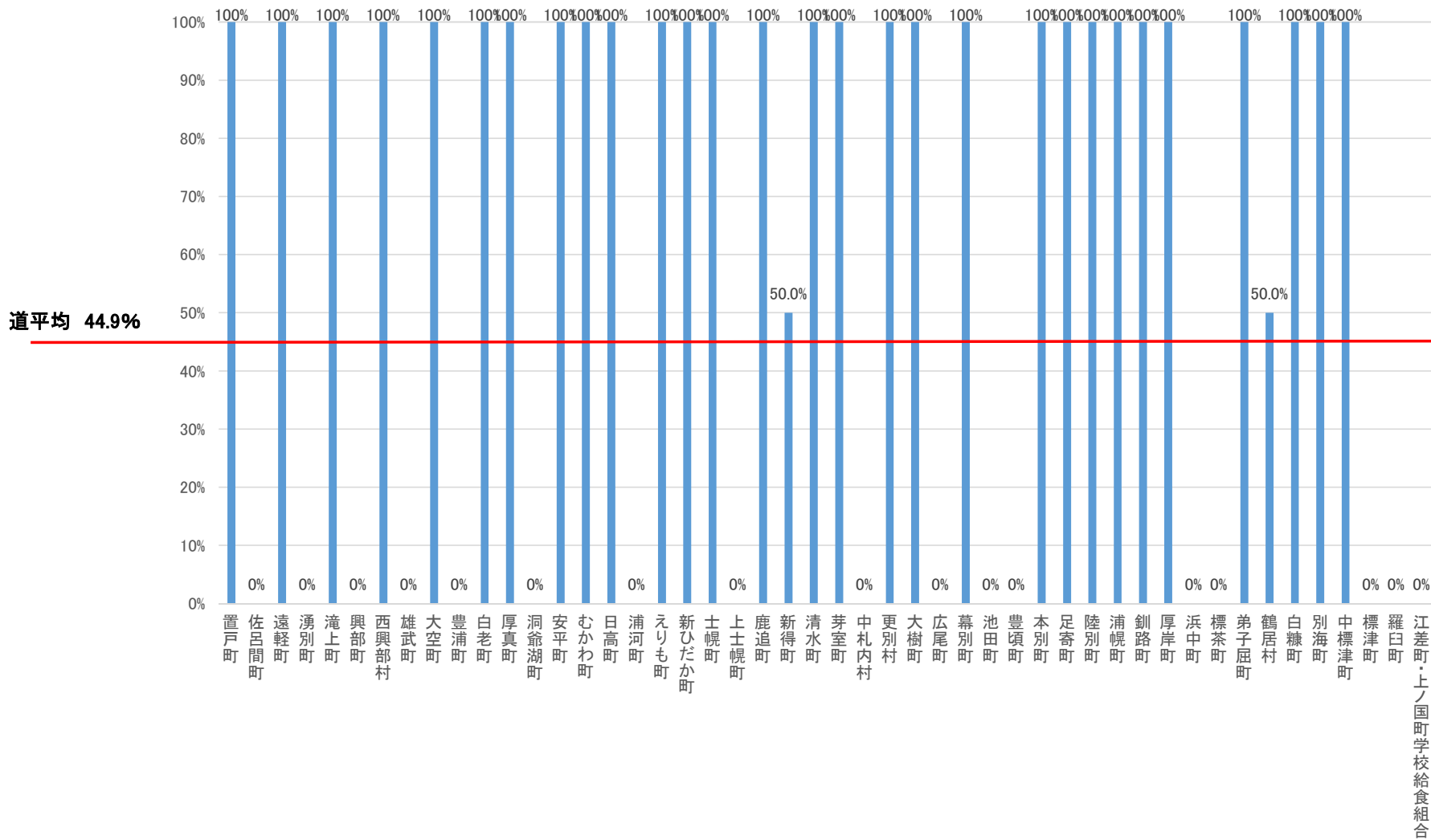

乾式導入率(共同調理場)

令和2年9月1日時点

県平均 74.0%

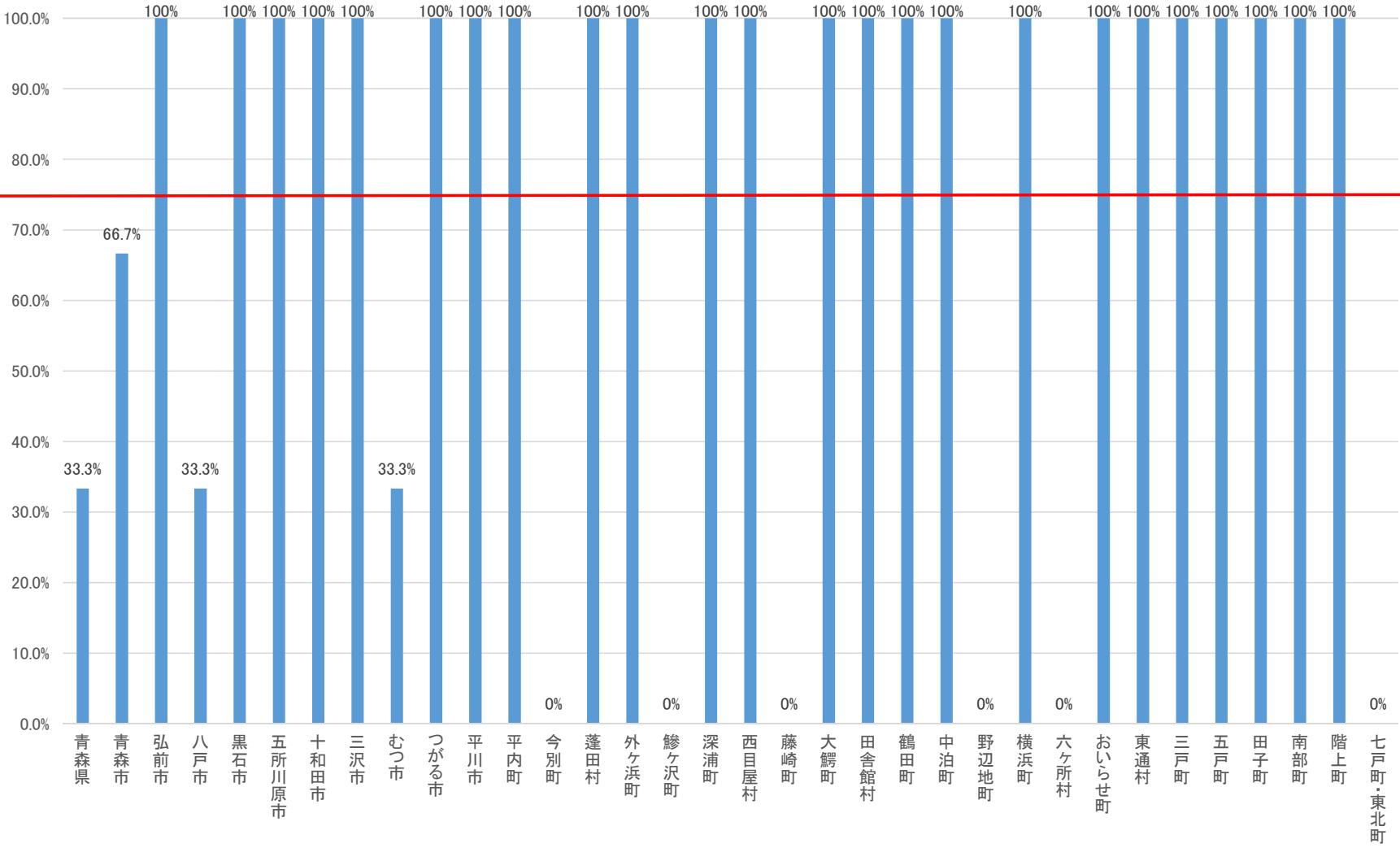

乾式導入率(共同調理場)

令和2年9月1日時点

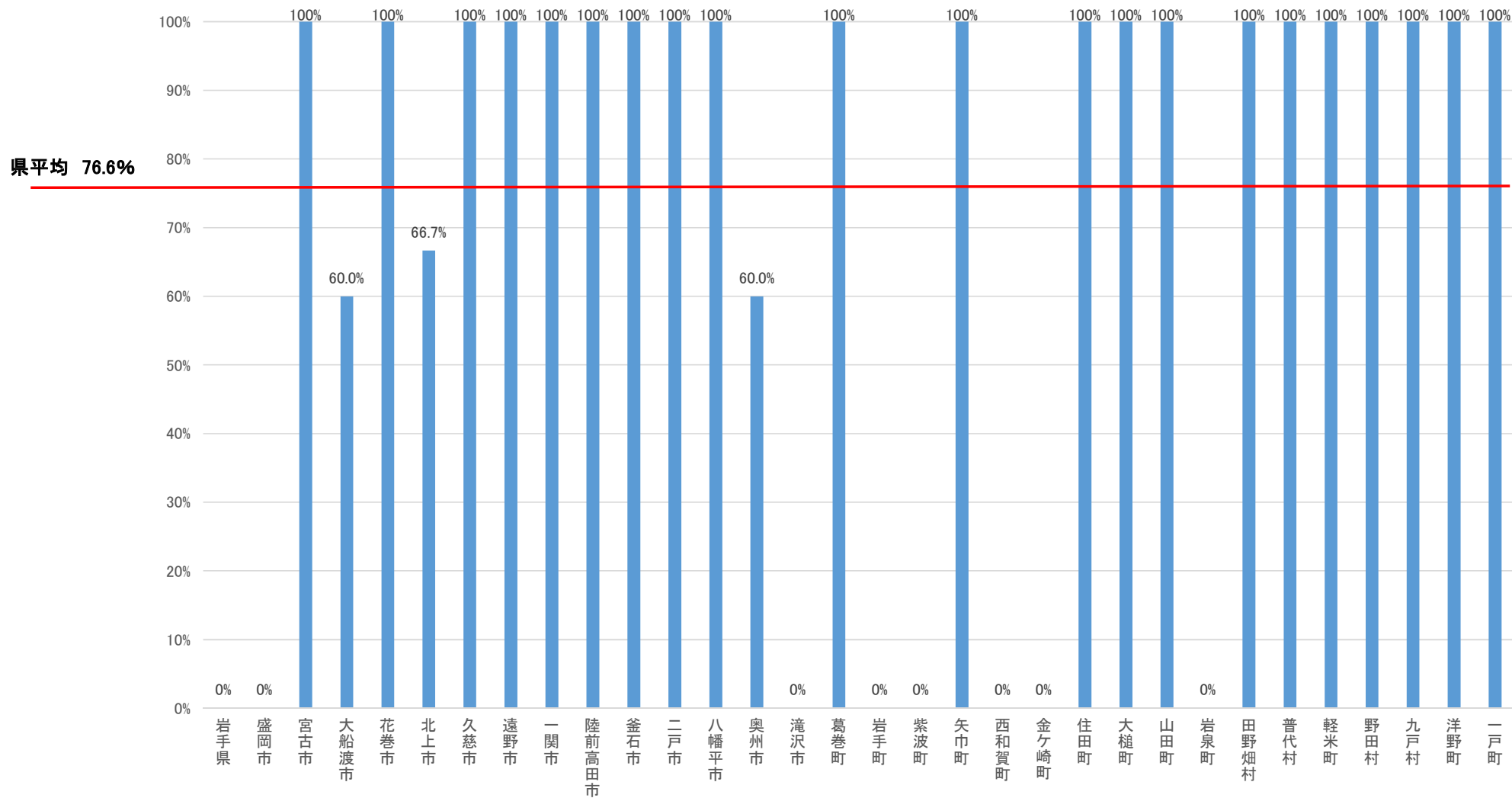

乾式導入率(共同調理場)

令和2年9月1日時点

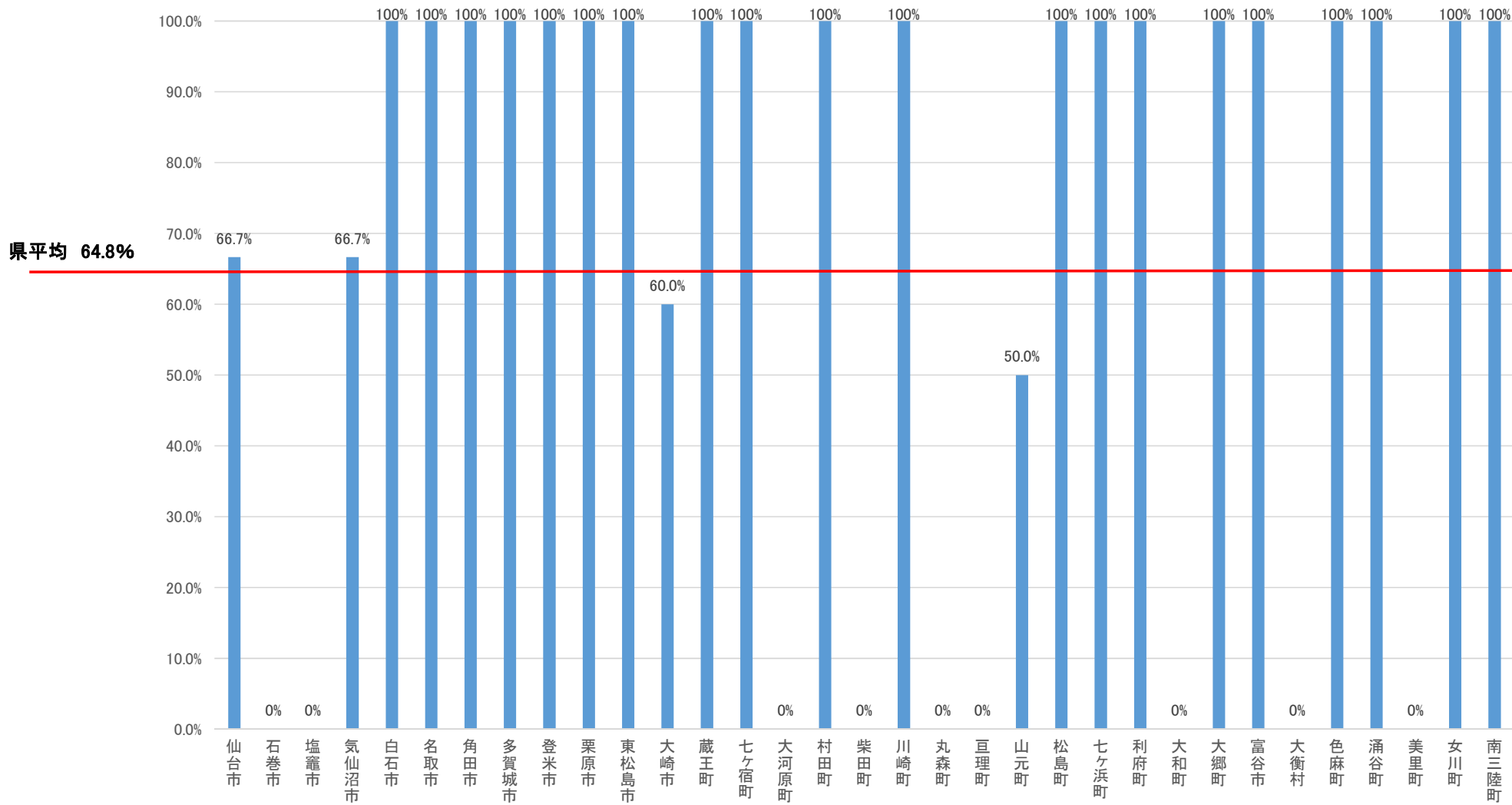

乾式導入率(共同調理場)

令和2年9月1日時点

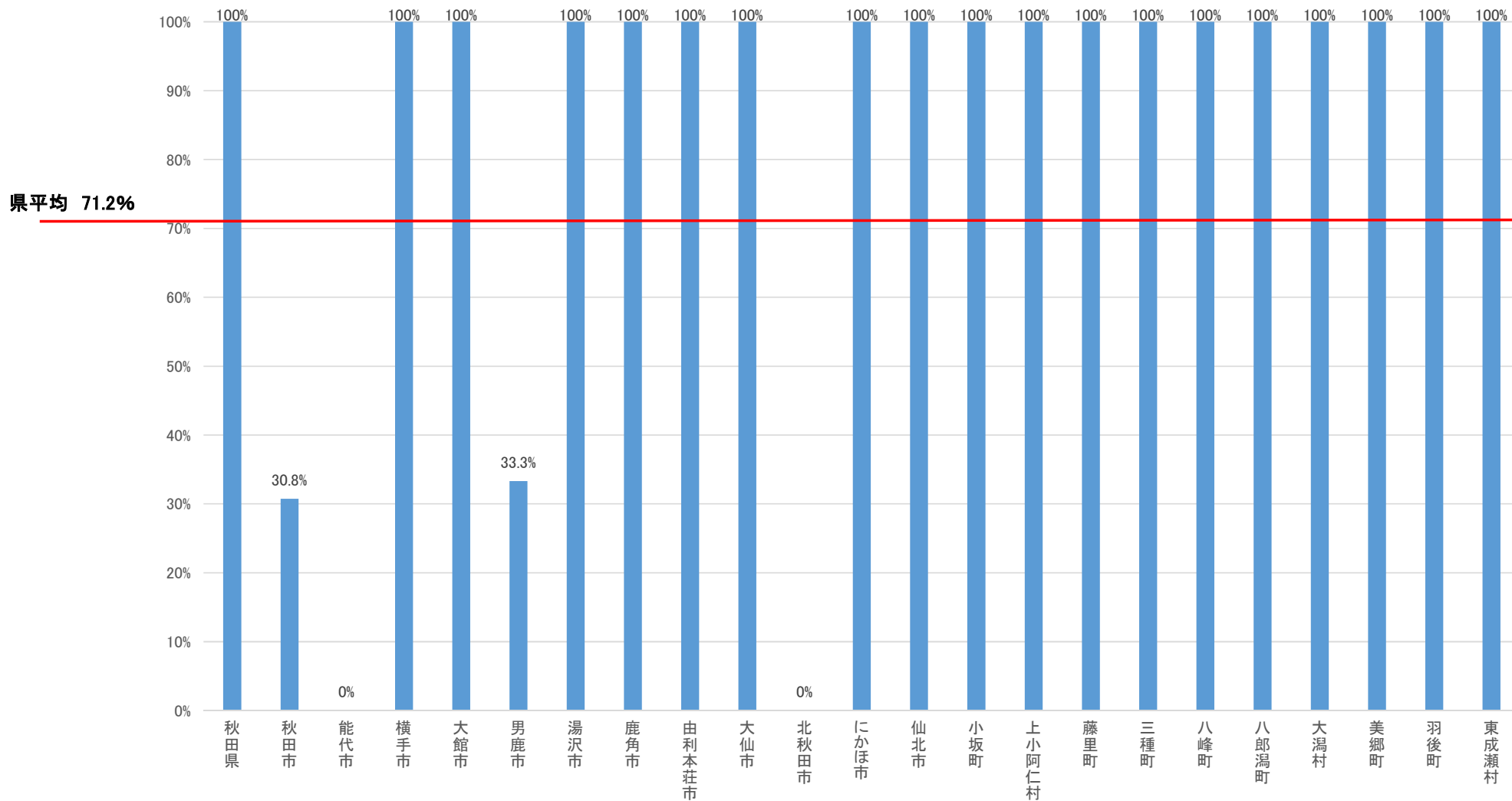

乾式導入率(共同調理場)

令和2年9月1日時点

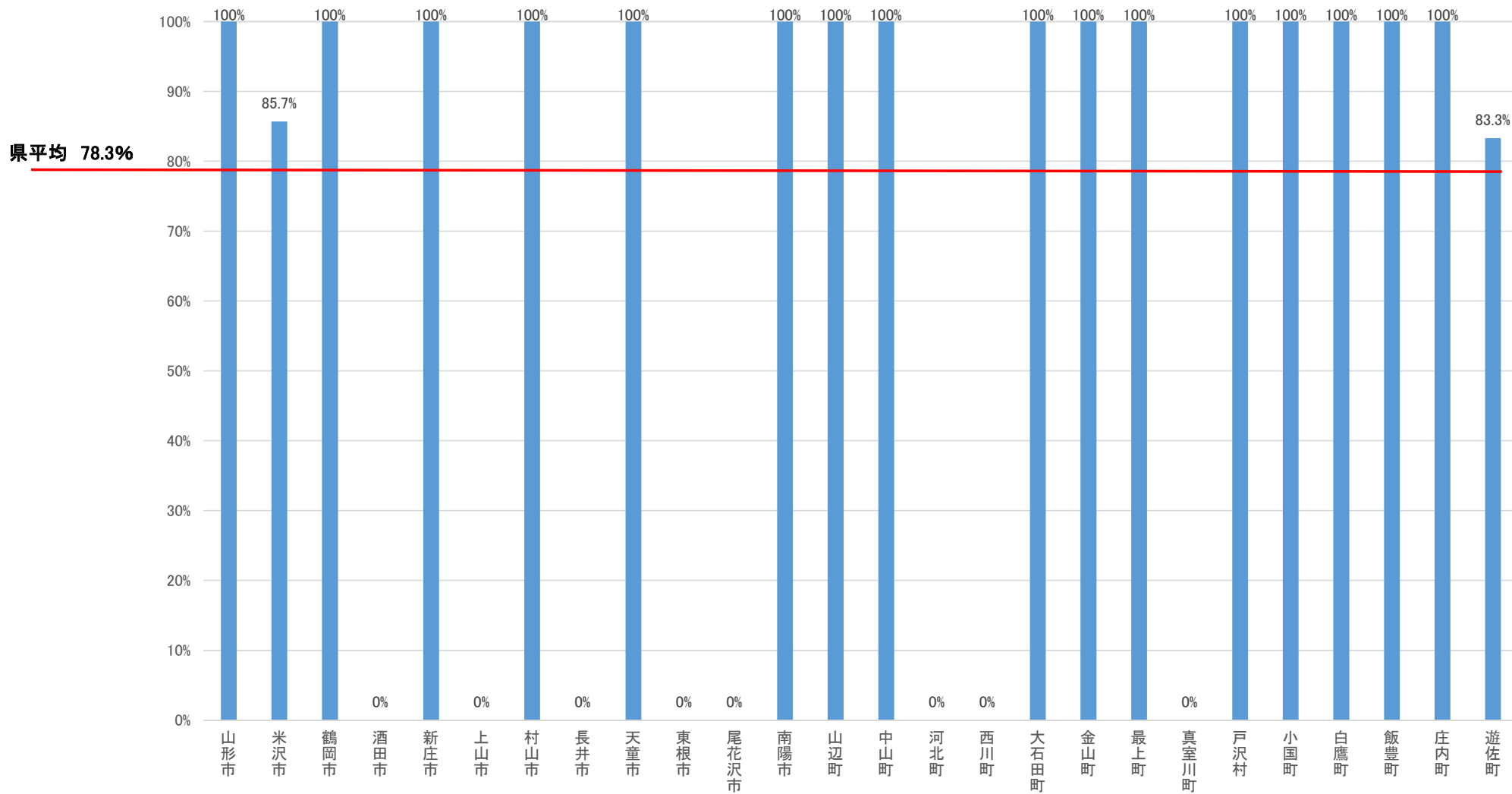

乾式導入率(共同調理場)

令和2年9月1日時点

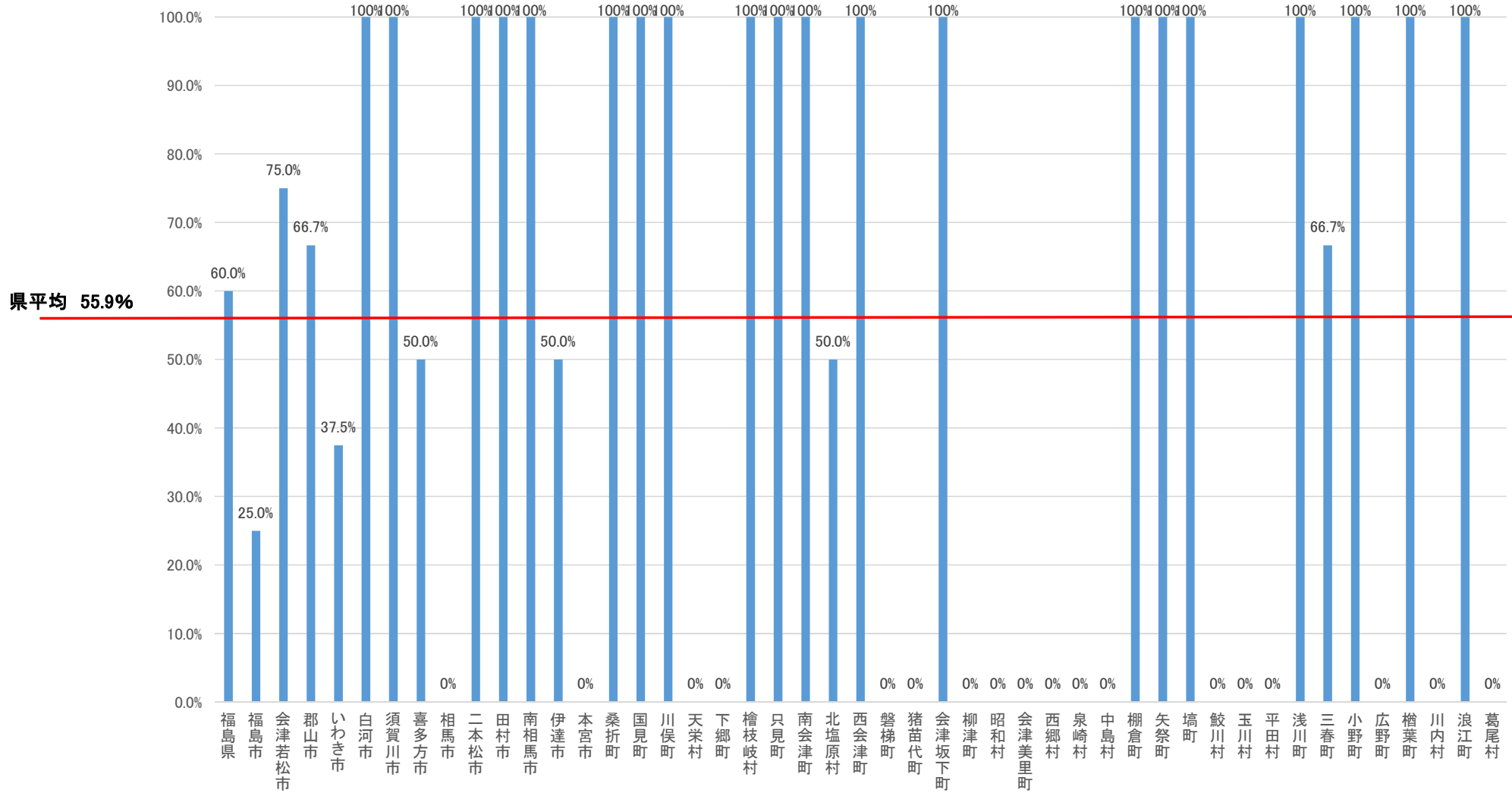

乾式導入率(共同調理場)

令和2年9月1日時点

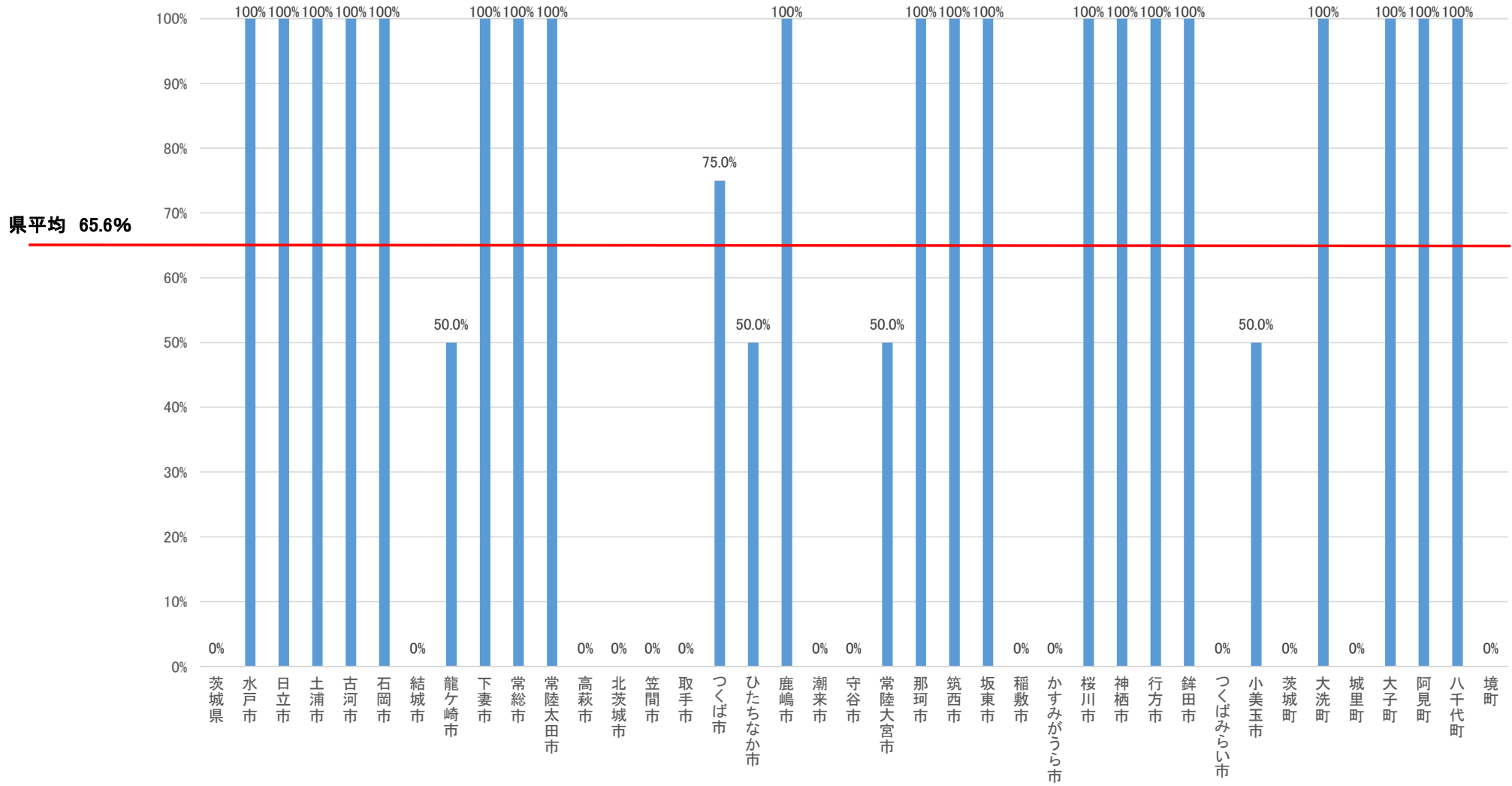

乾式導入率(共同調理場)

令和2年9月1日時点

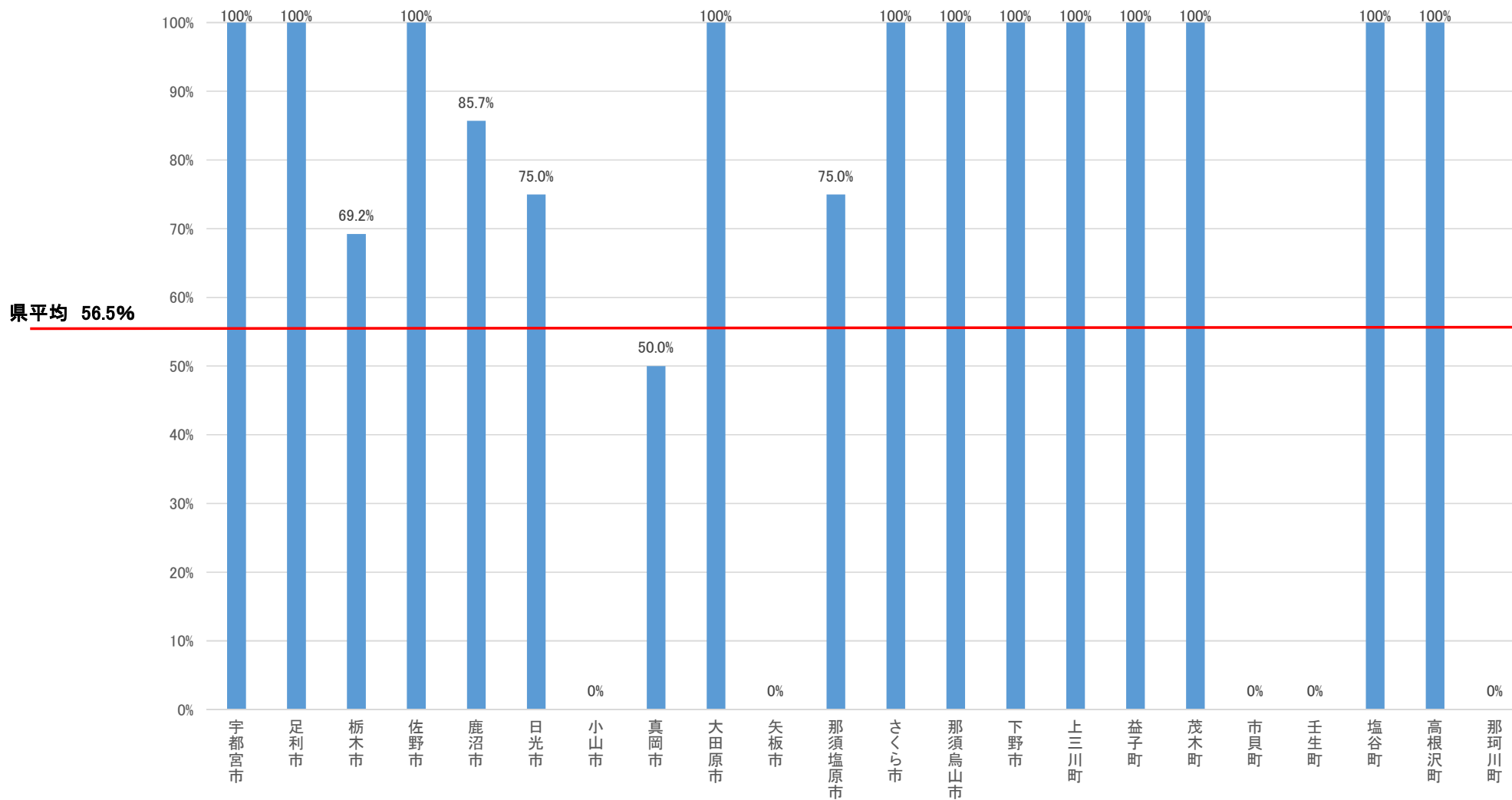

乾式導入率(共同調理場)

令和2年9月1日時点

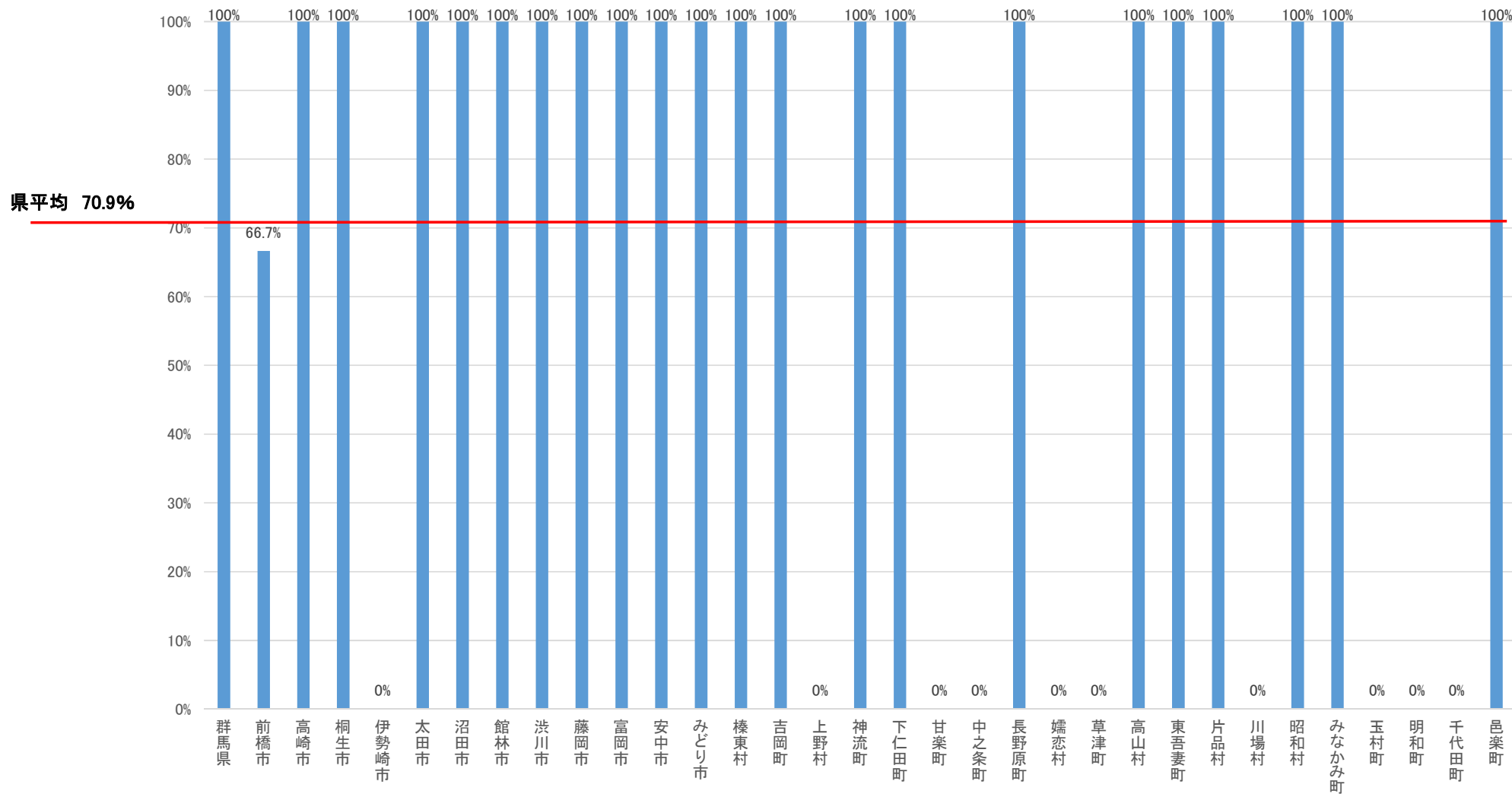

乾式導入率(共同調理場)

令和2年9月1日時点

県平均 61.3%

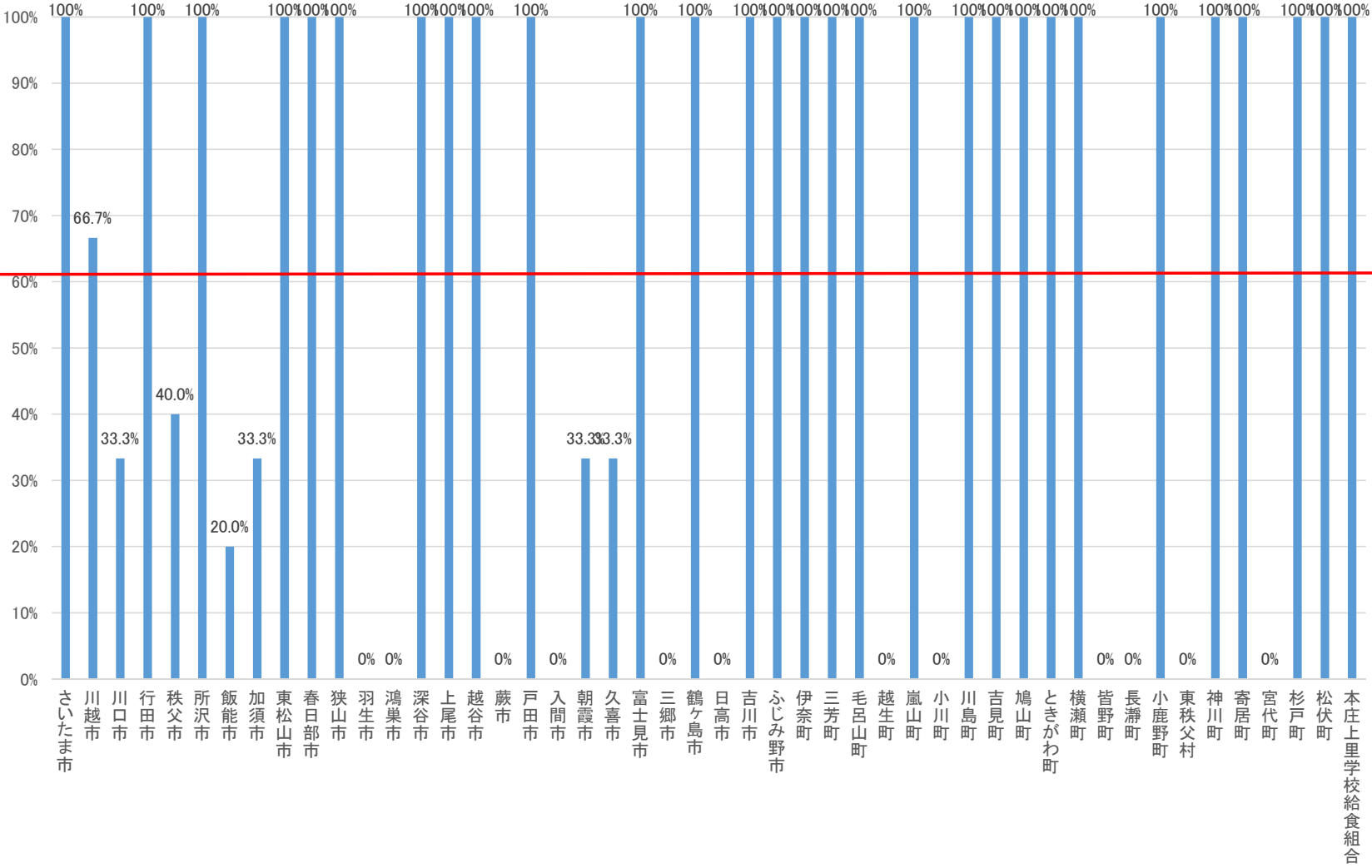

乾式導入率(共同調理場)

令和2年9月1日時点

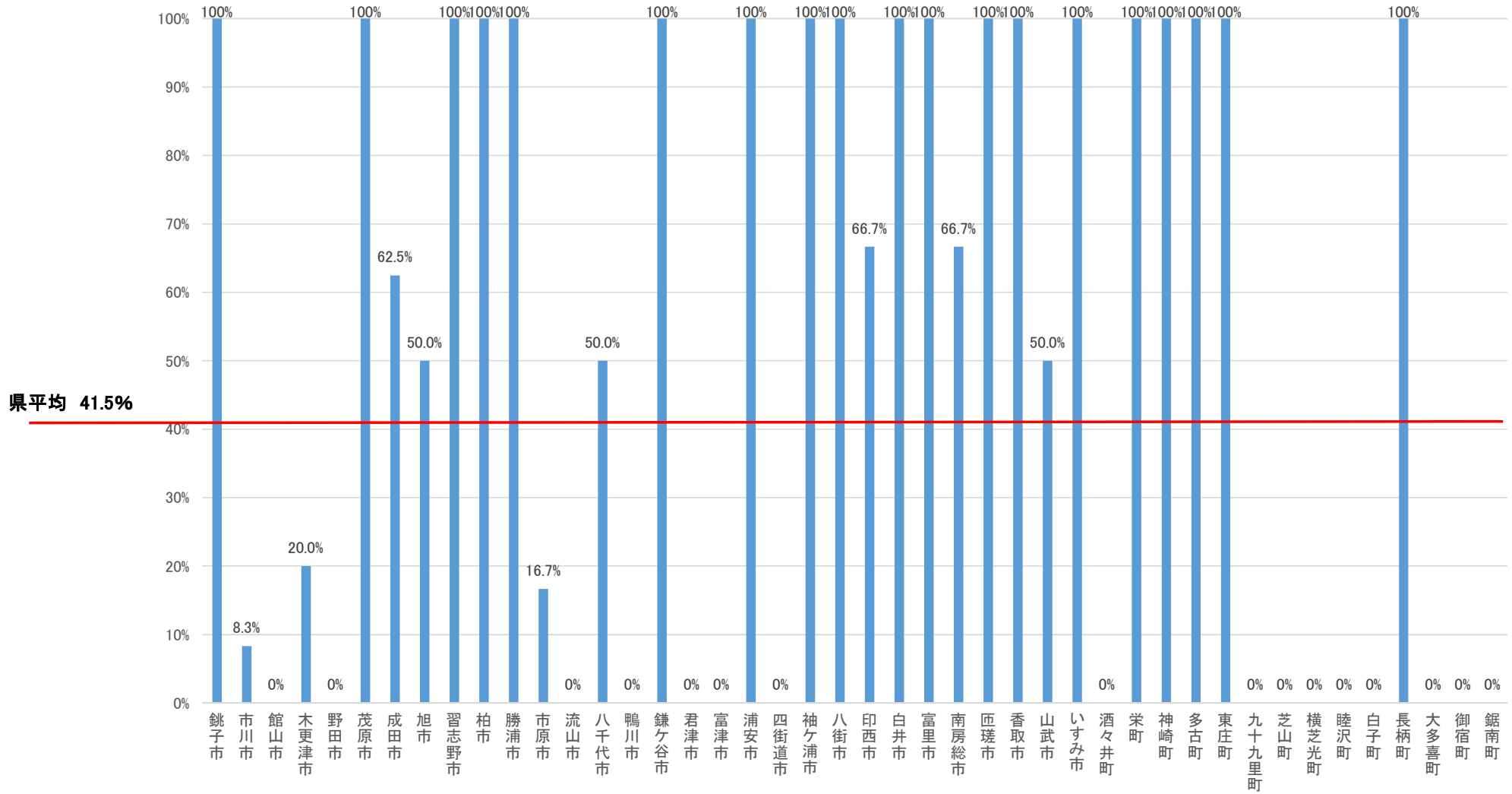

乾式導入率(共同調理場)

令和2年9月1日時点

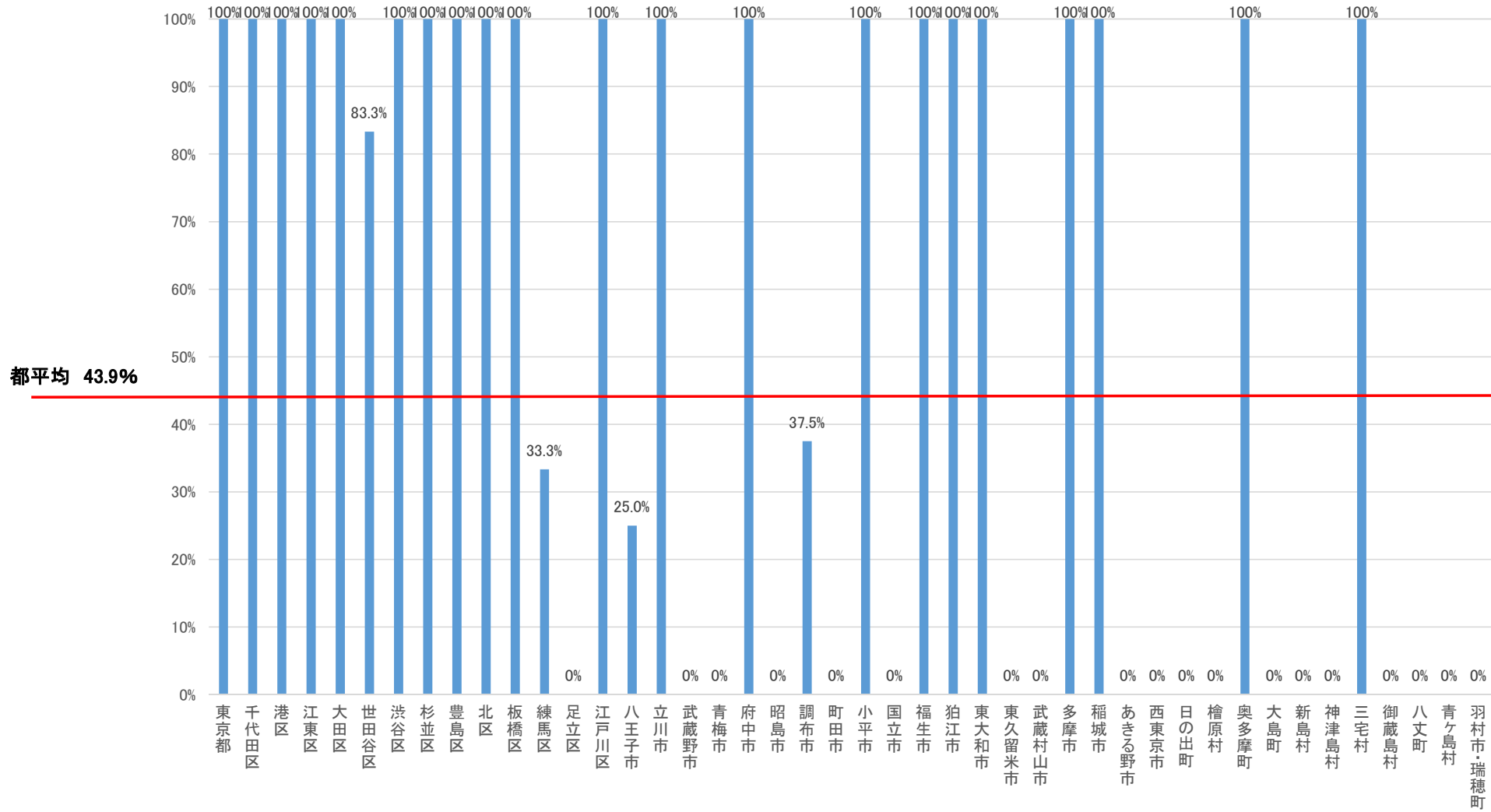

乾式導入率(共同調理場)

令和2年9月1日時点

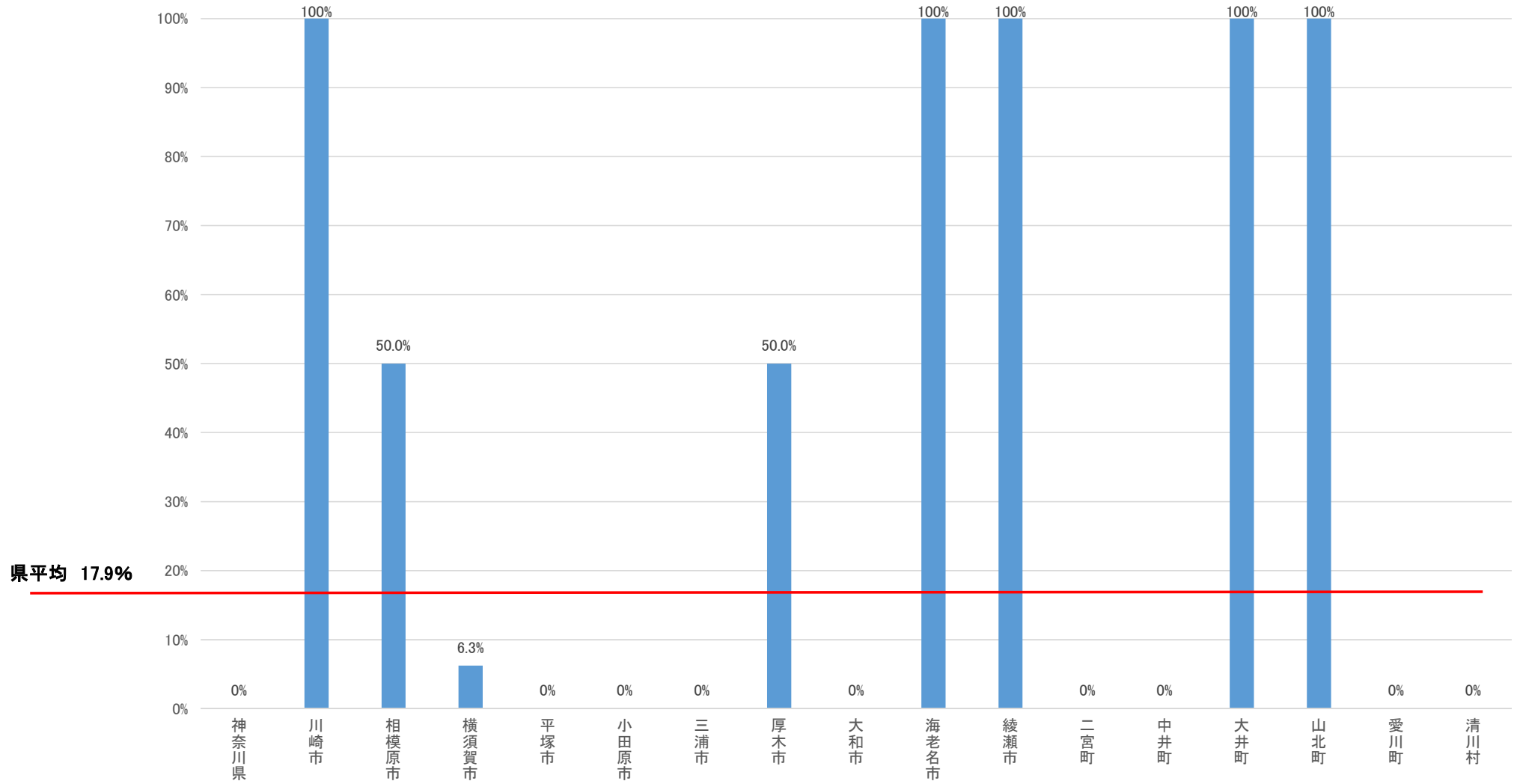

乾式導入率(共同調理場)

令和2年9月1日時点

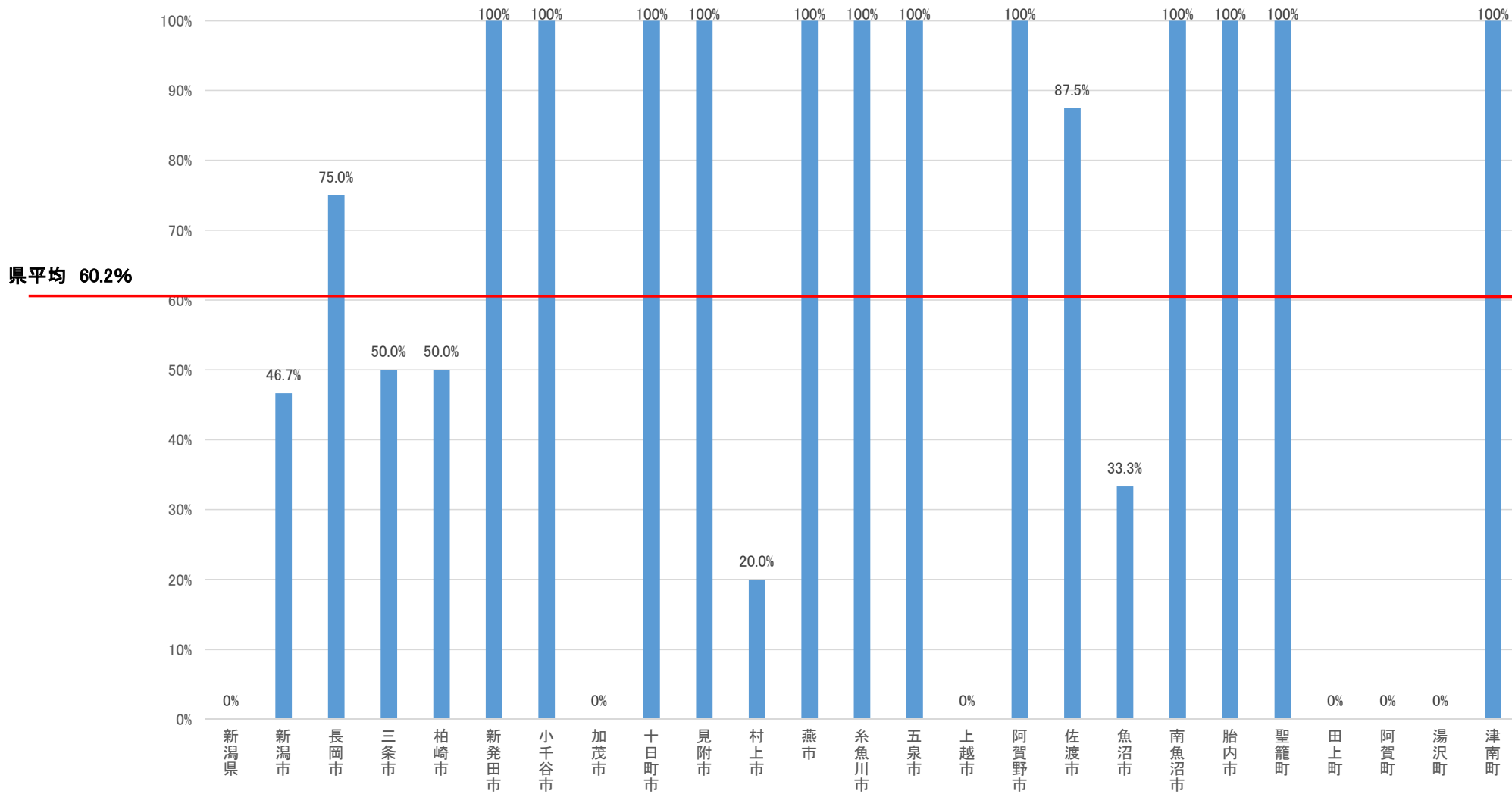

乾式導入率(共同調理場)

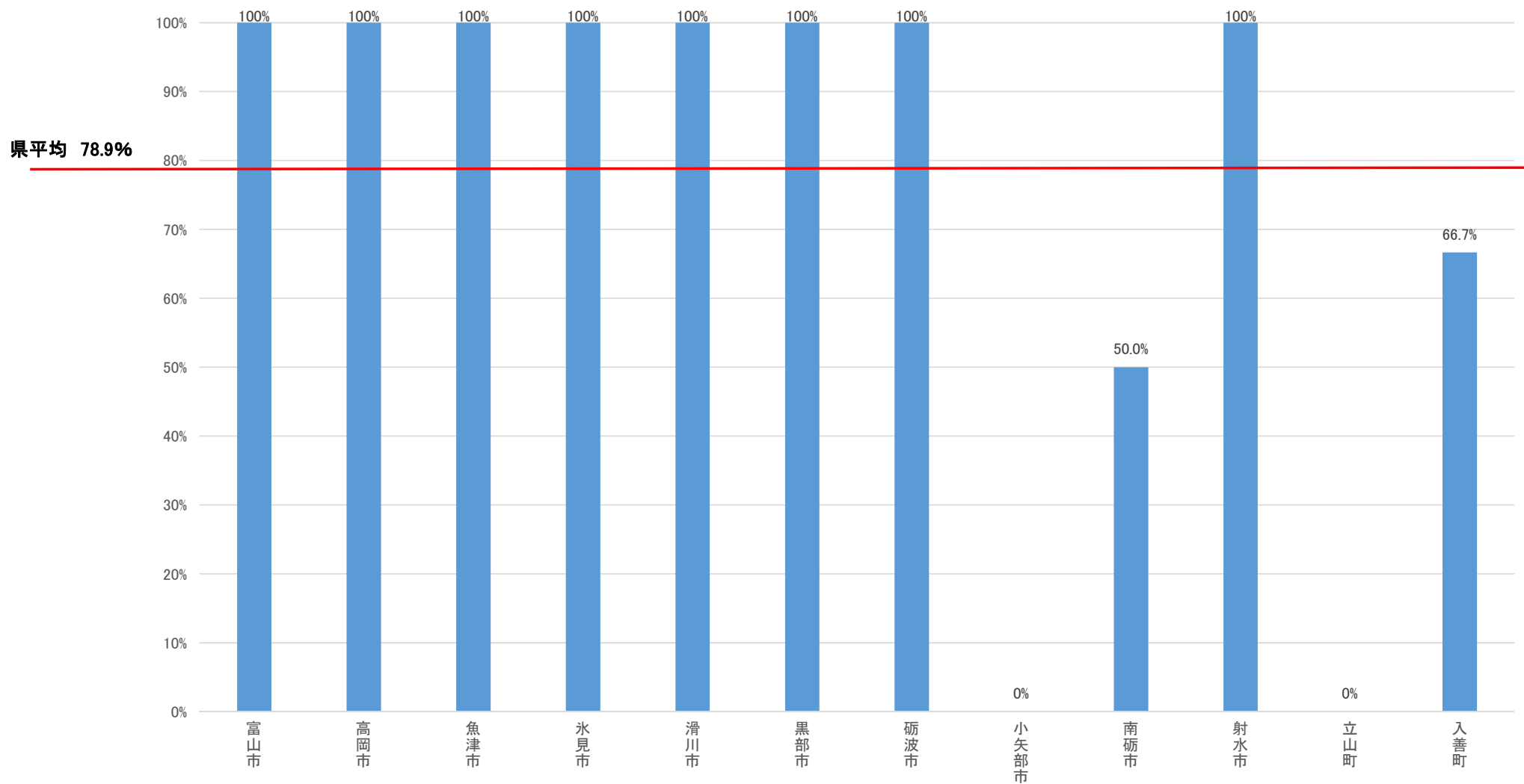

乾式導入率(共同調理場)

令和2年9月1日時点

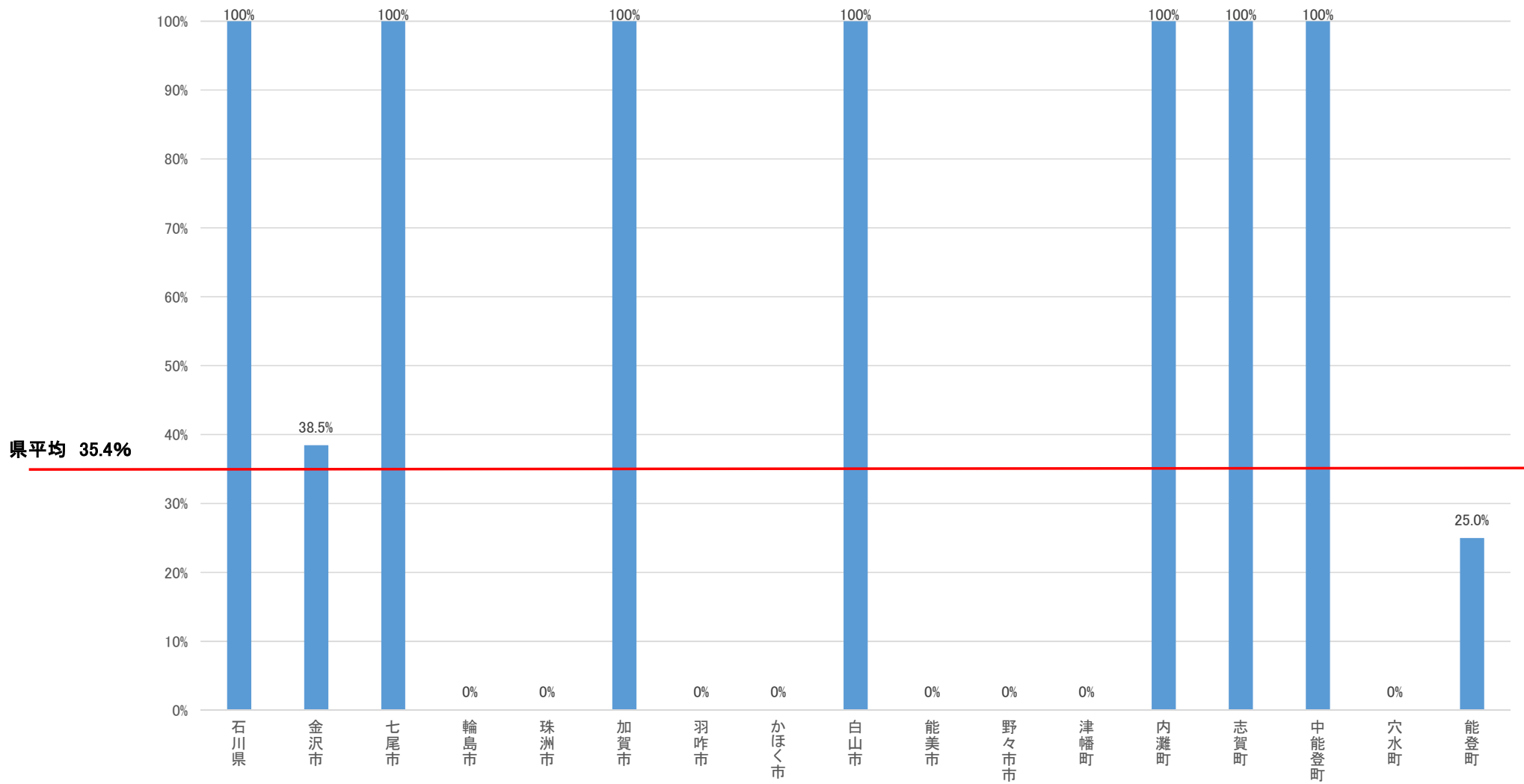

乾式導入率(共同調理場)

令和2年9月1日時点

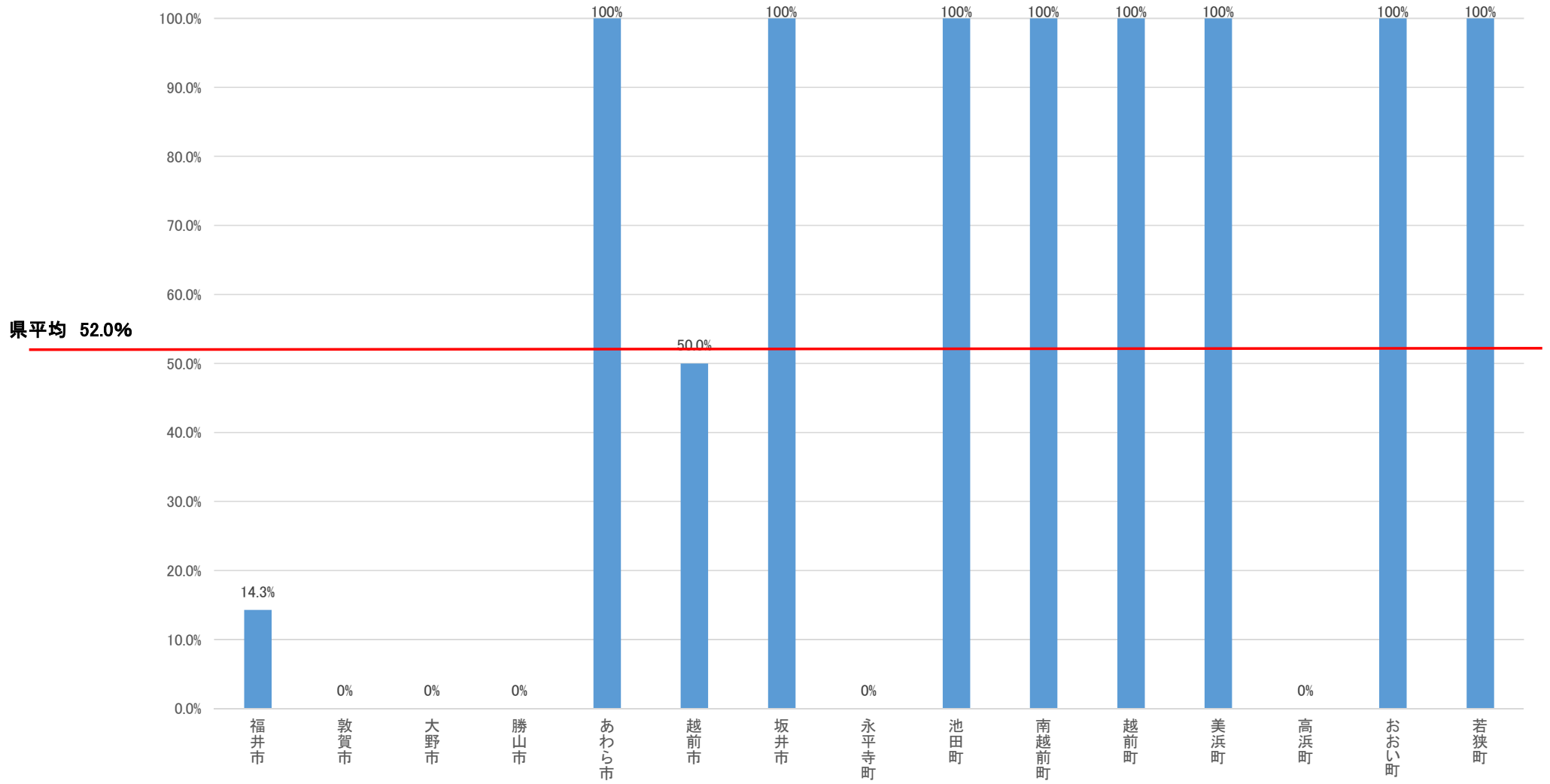

乾式導入率(共同調理場)

令和2年9月1日時点

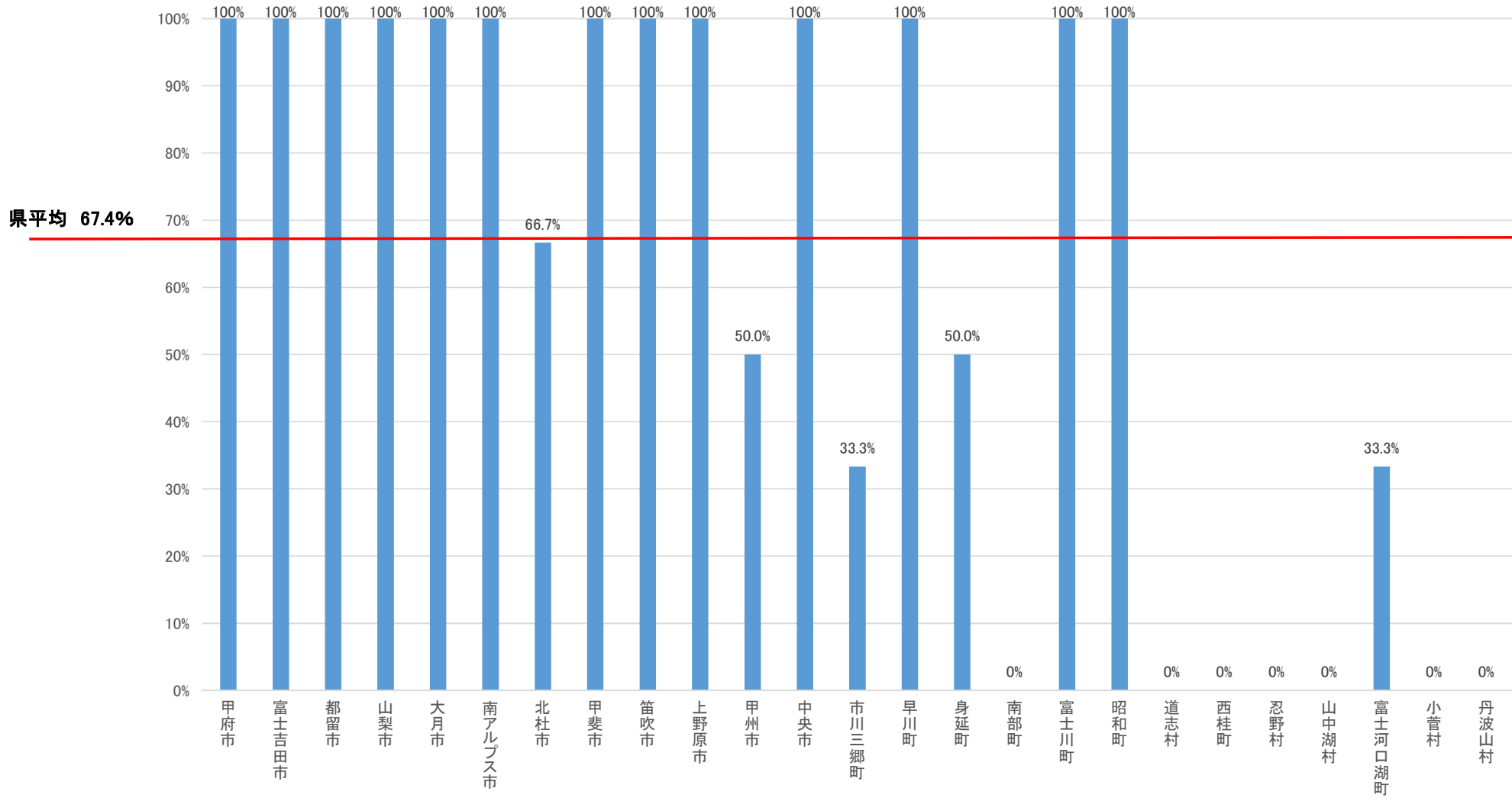

乾式導入率(共同調理場)

令和2年9月1日時点

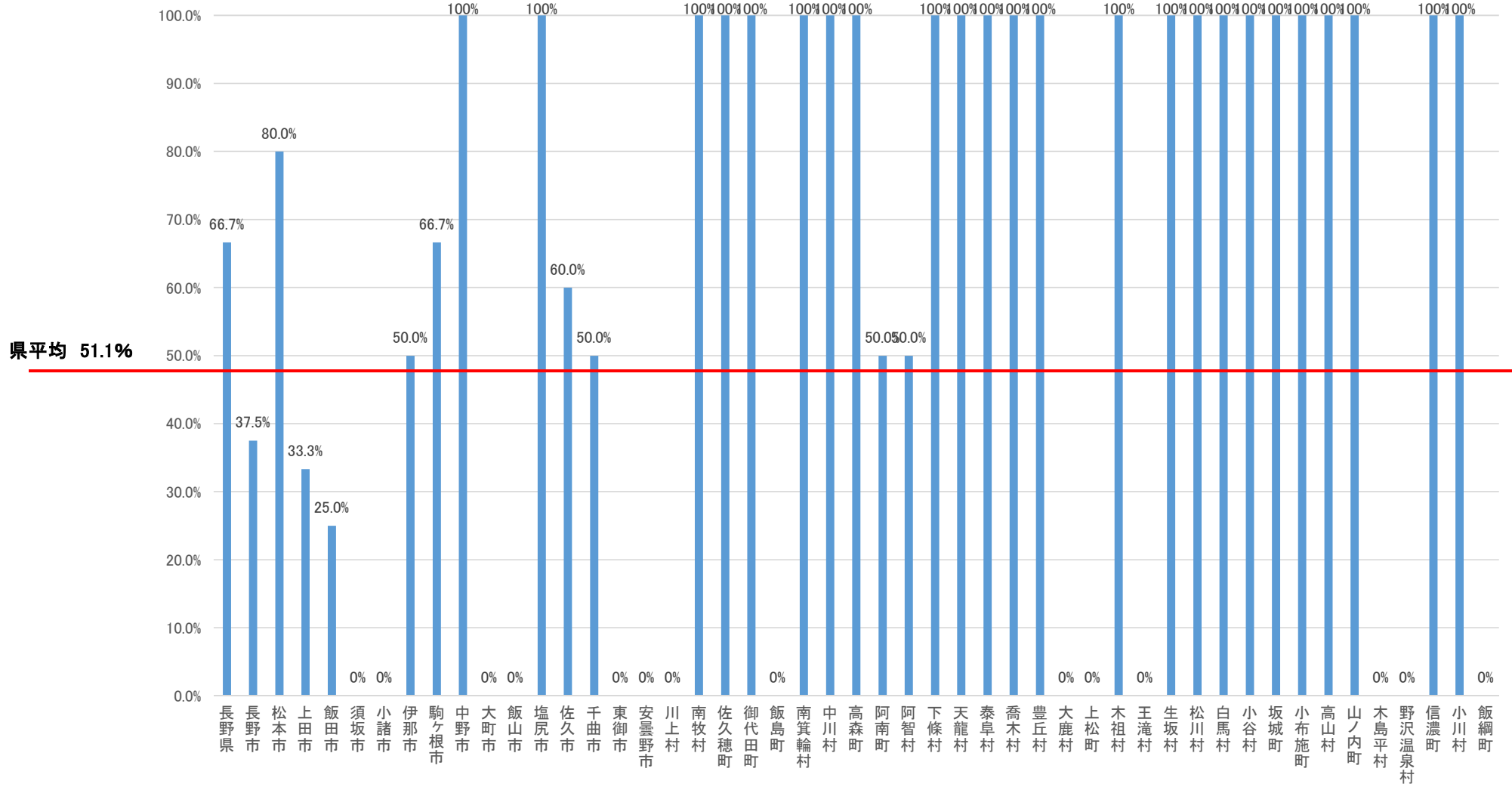

乾式導入率(共同調理場)

令和2年9月1日時点

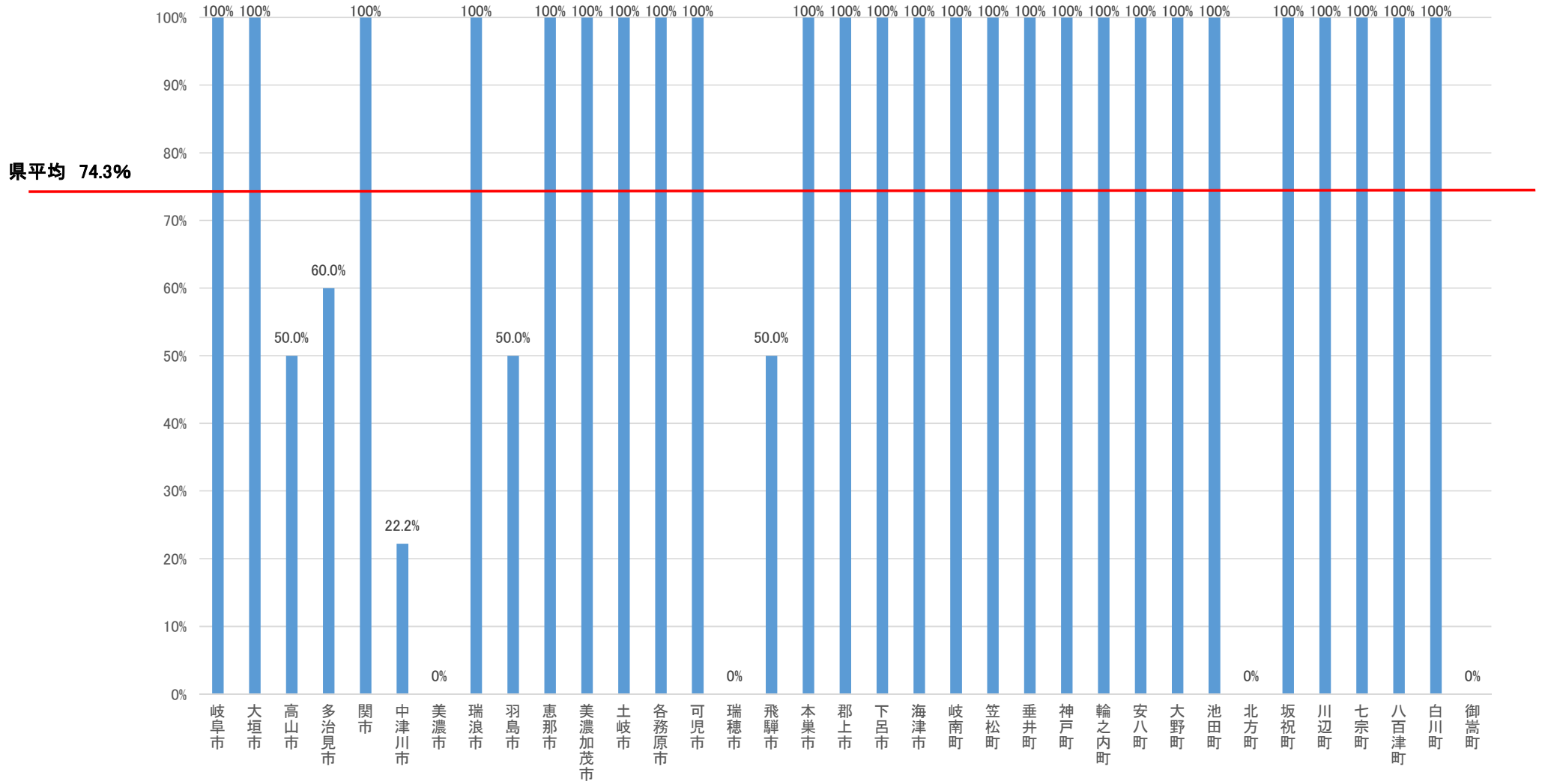

乾式導入率(共同調理場)

令和2年9月1日時点



乾式導入率(共同調理場)

令和2年9月1日時点

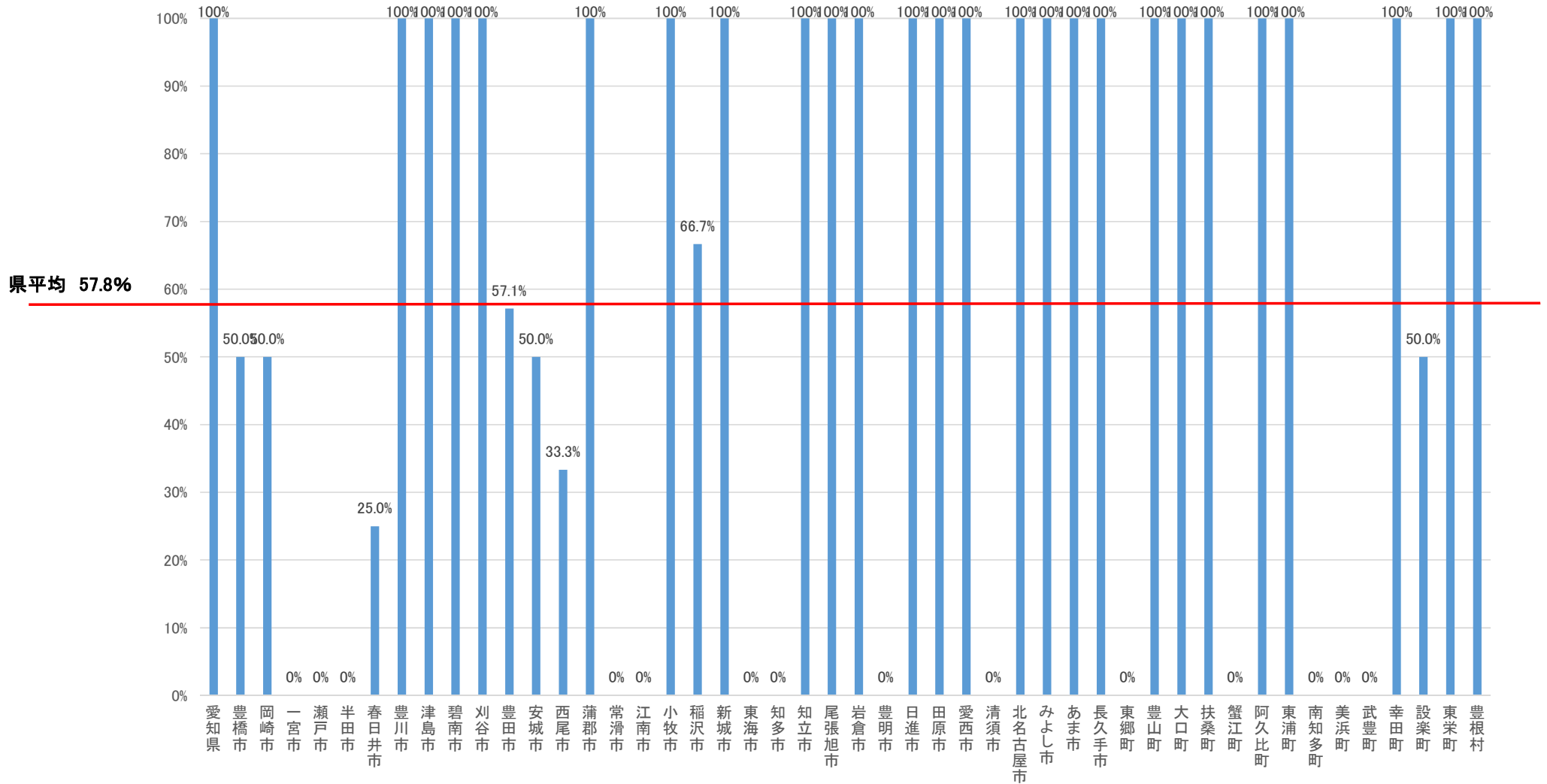

乾式導入率(共同調理場)

令和2年9月1日時点

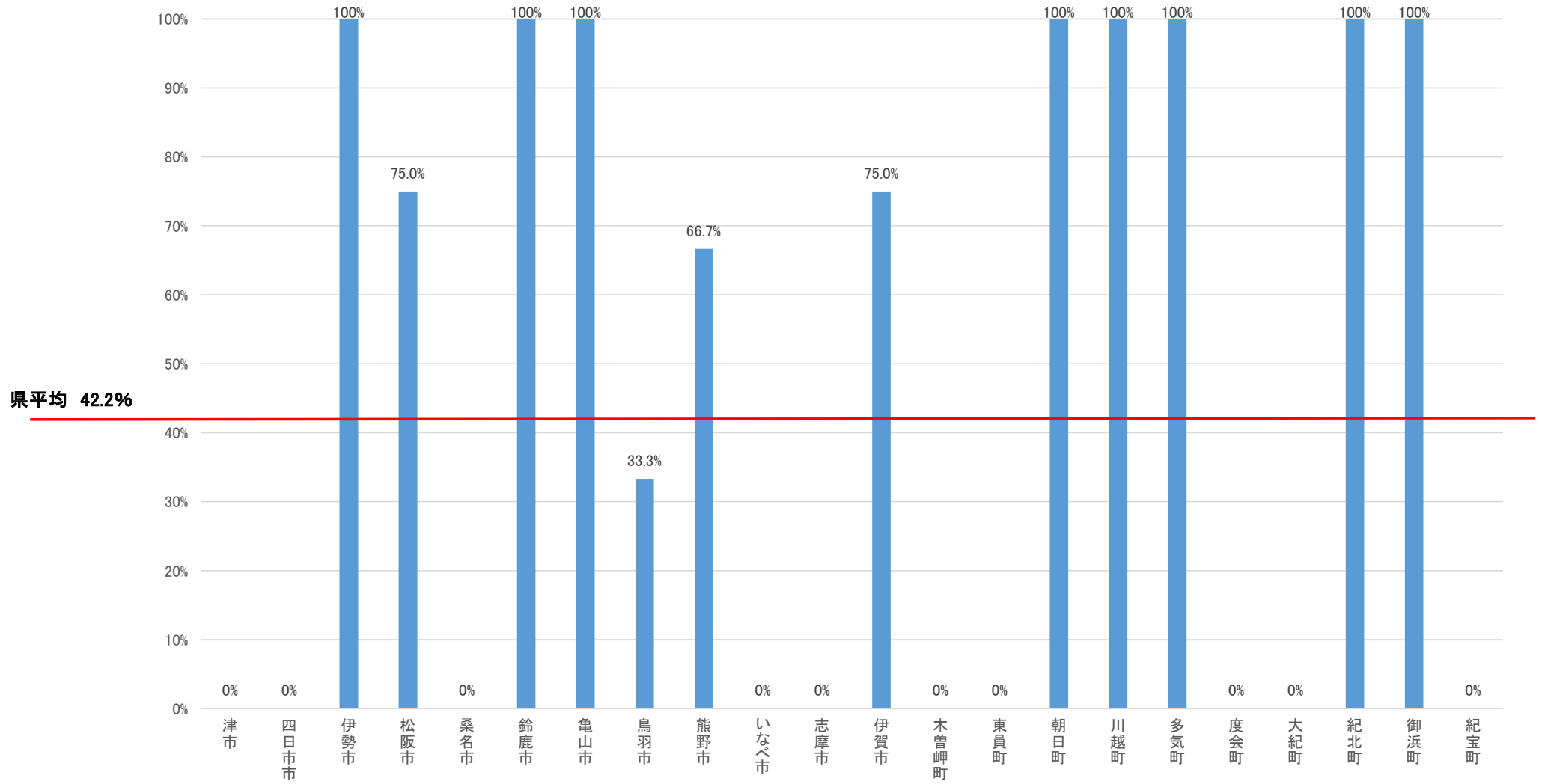

乾式導入率(共同調理場)

令和2年9月1日時点

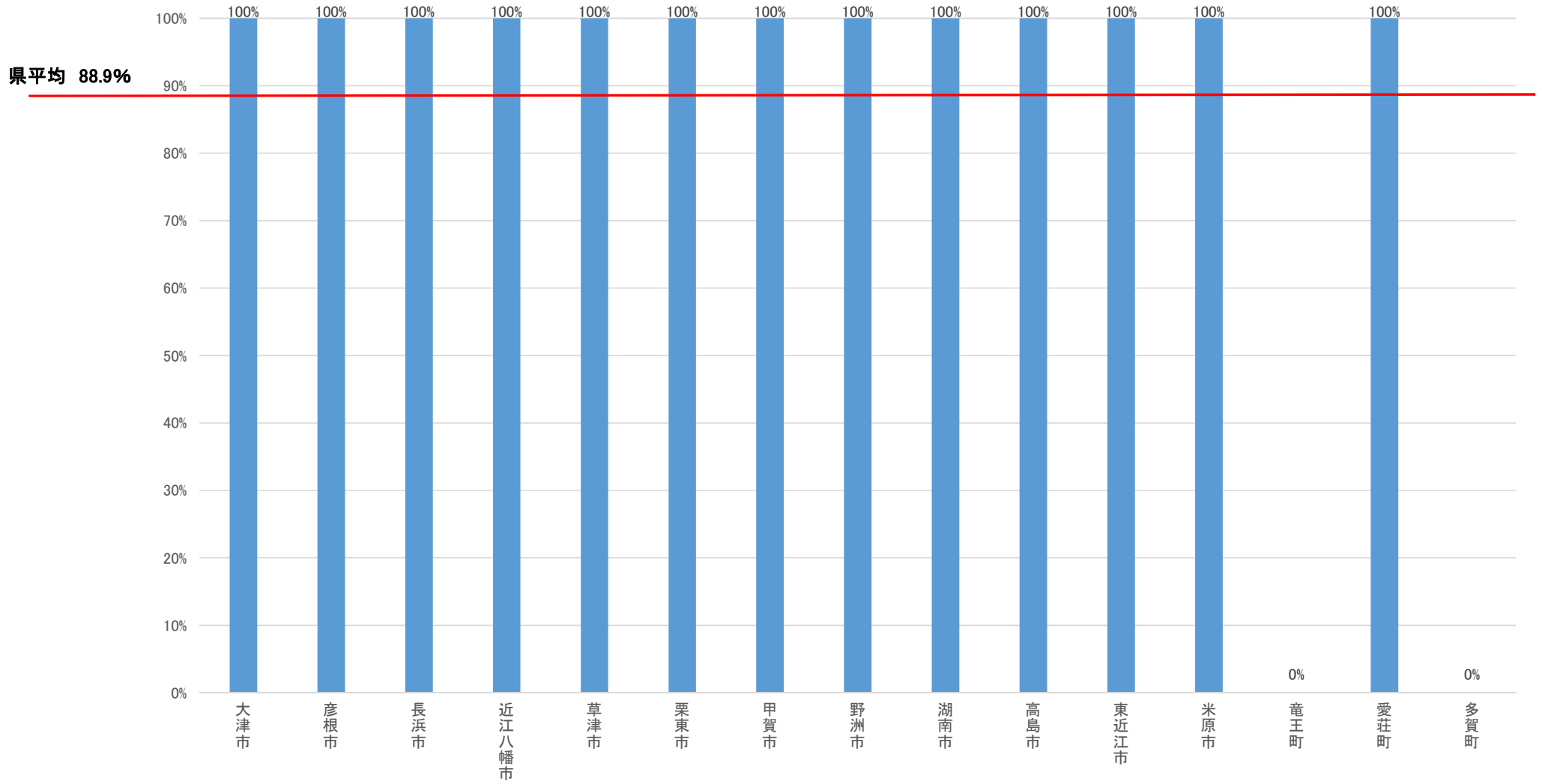

乾式導入率(共同調理場)

令和2年9月1日時点

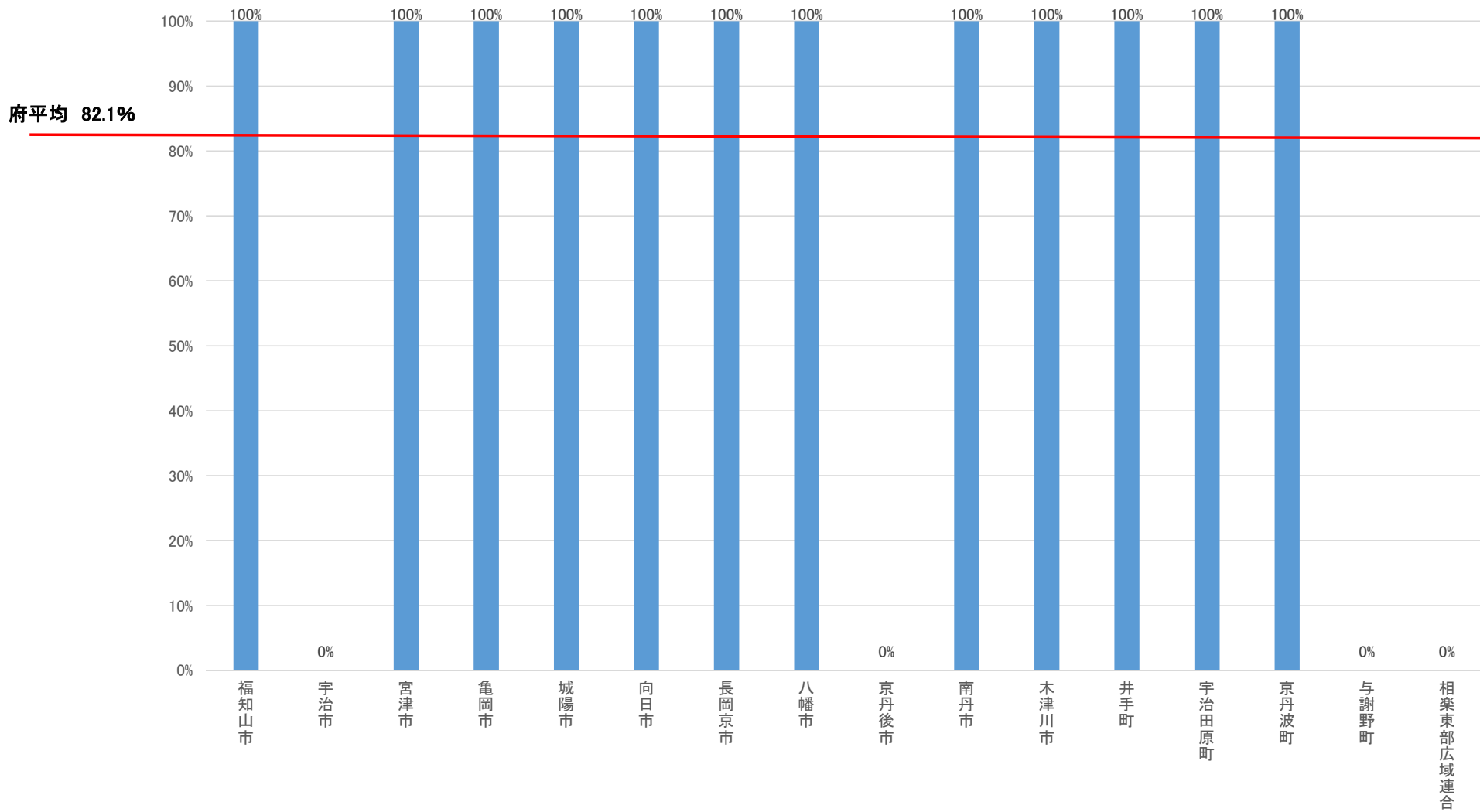

令和2年9月1日時点

乾式導入率(共同調理場)

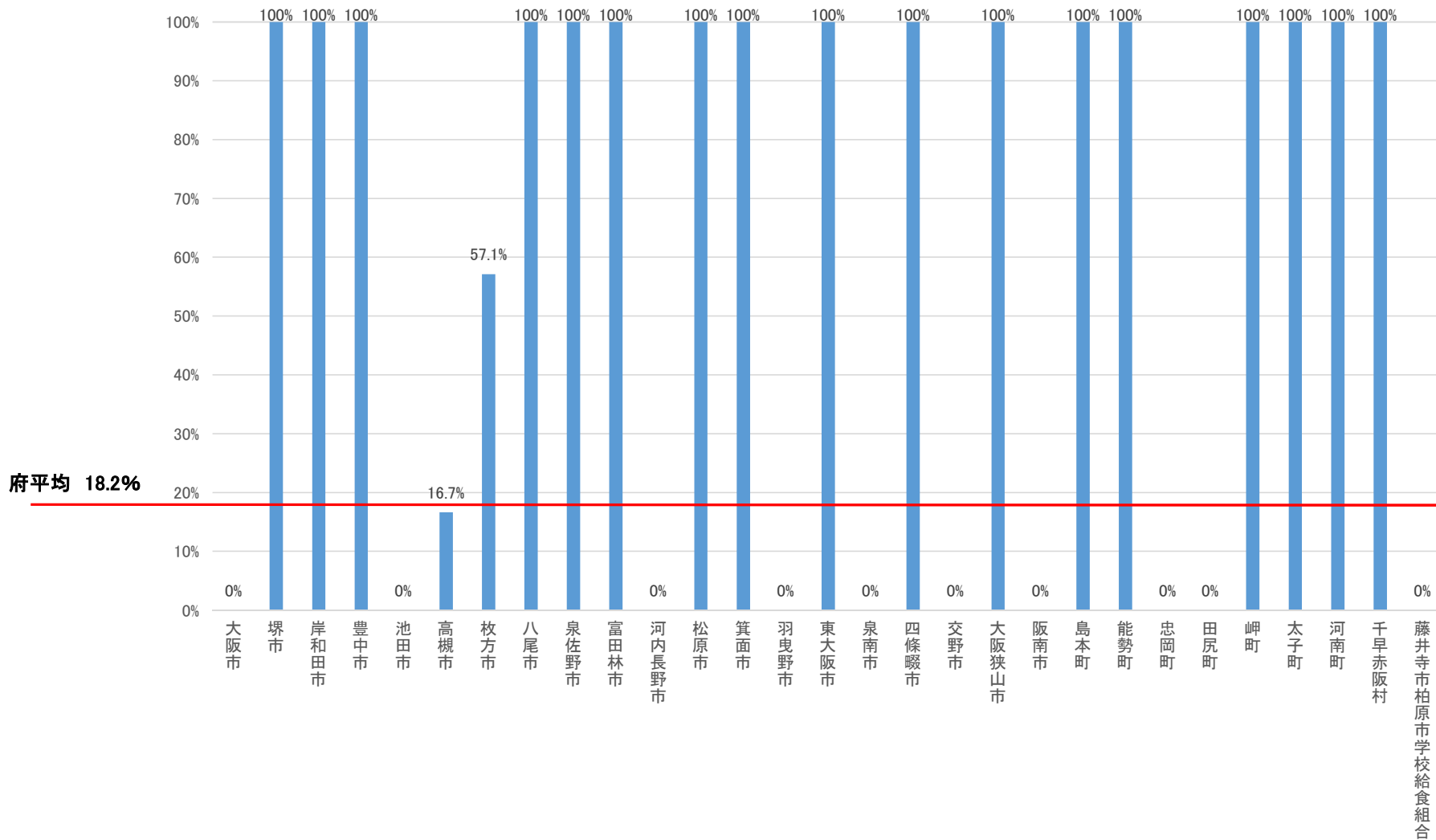

乾式導入率(共同調理場)

令和2年9月1日時点

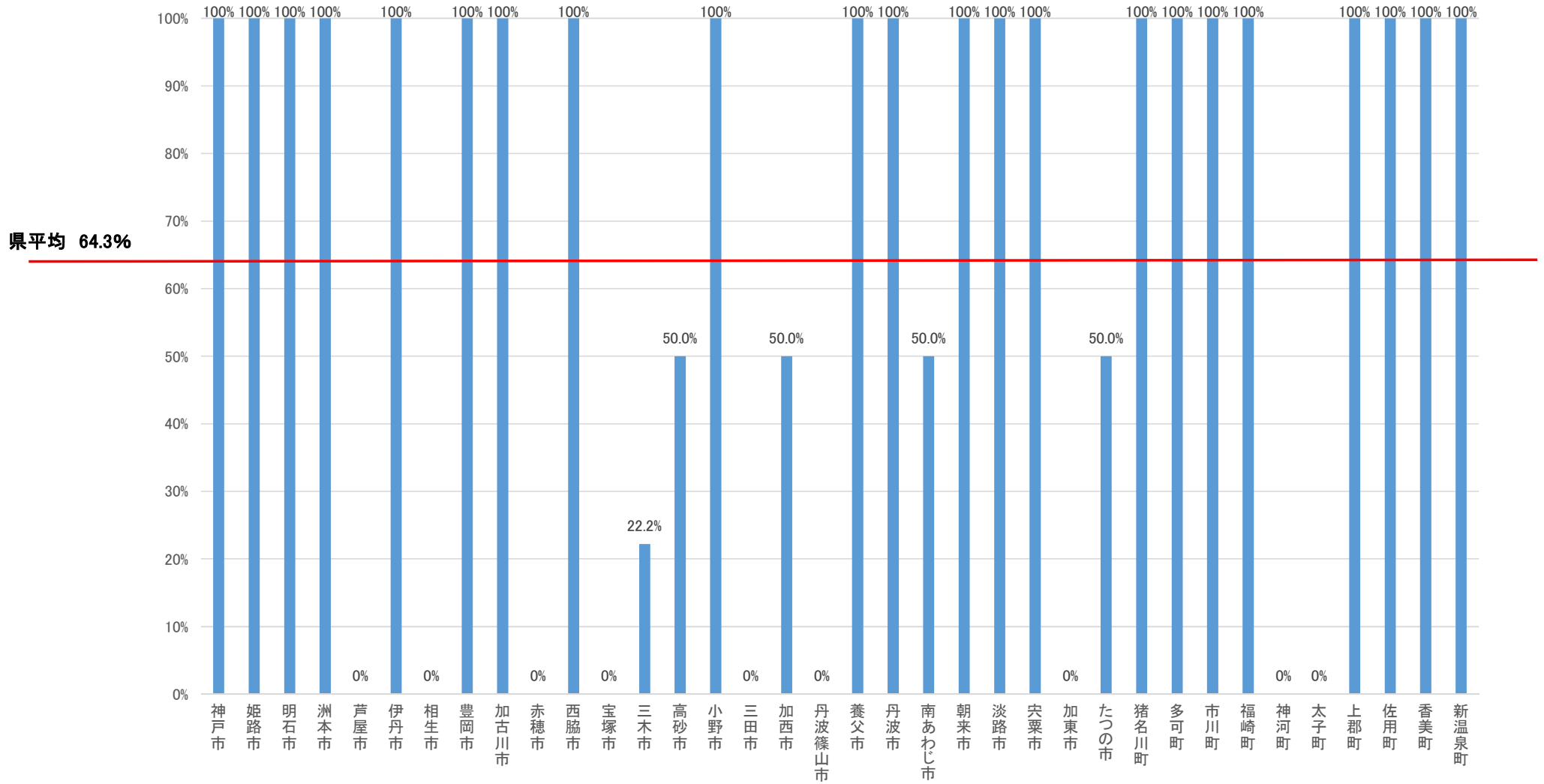

乾式導入率(共同調理場)

令和2年9月1日時点

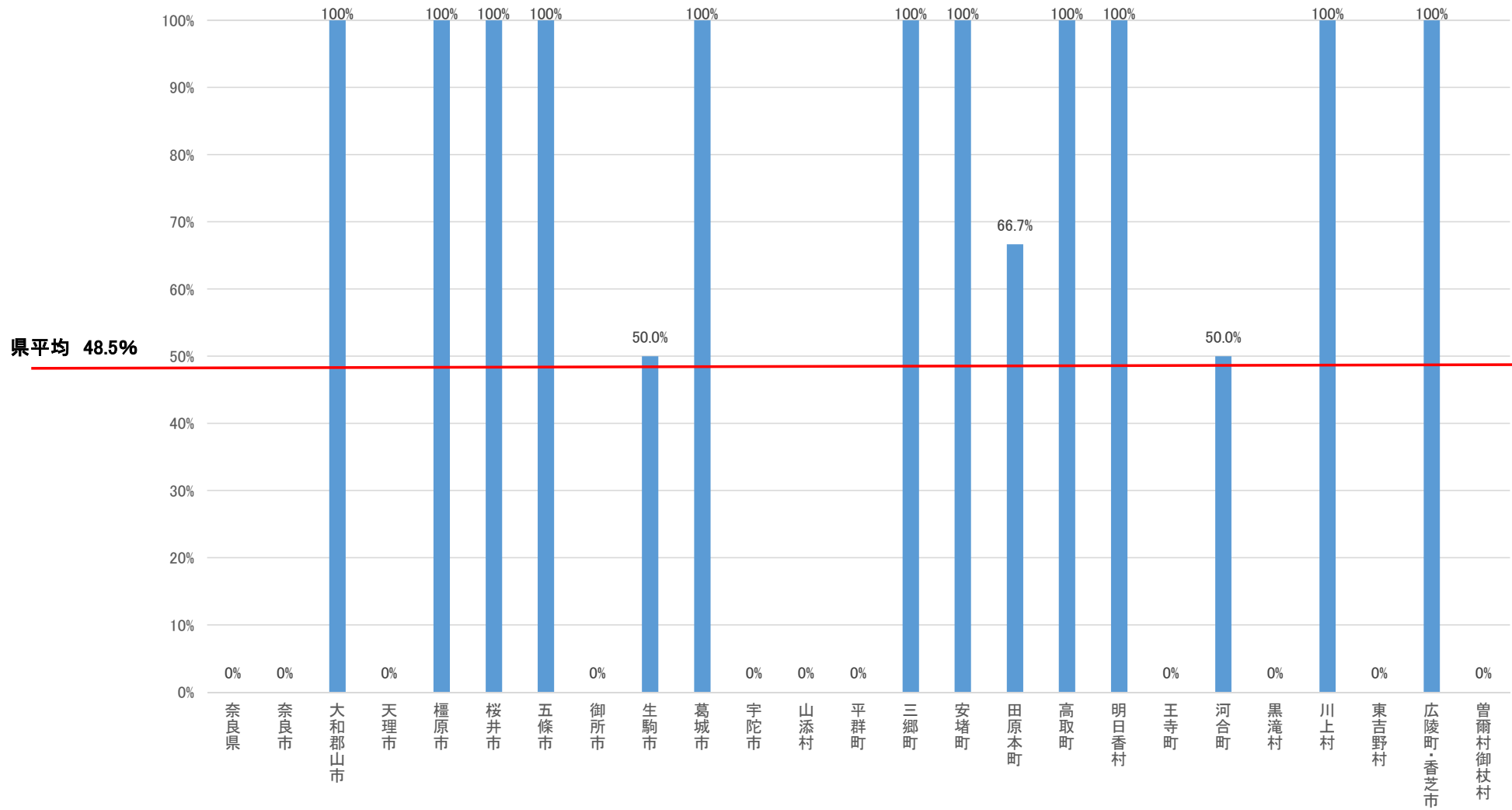

乾式導入率(共同調理場)

令和2年9月1日時点

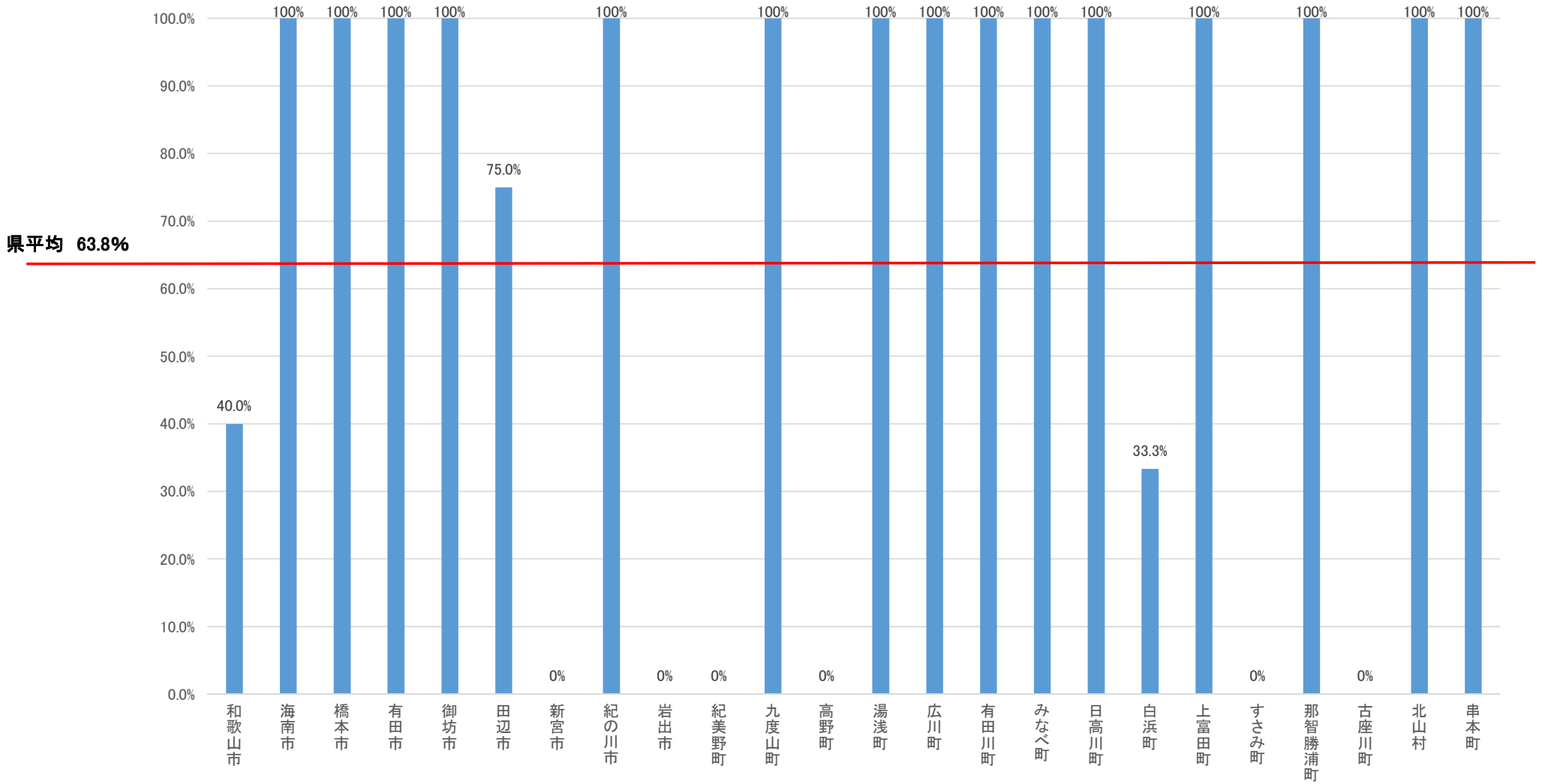

乾式導入率(共同調理場)

令和2年9月1日時点

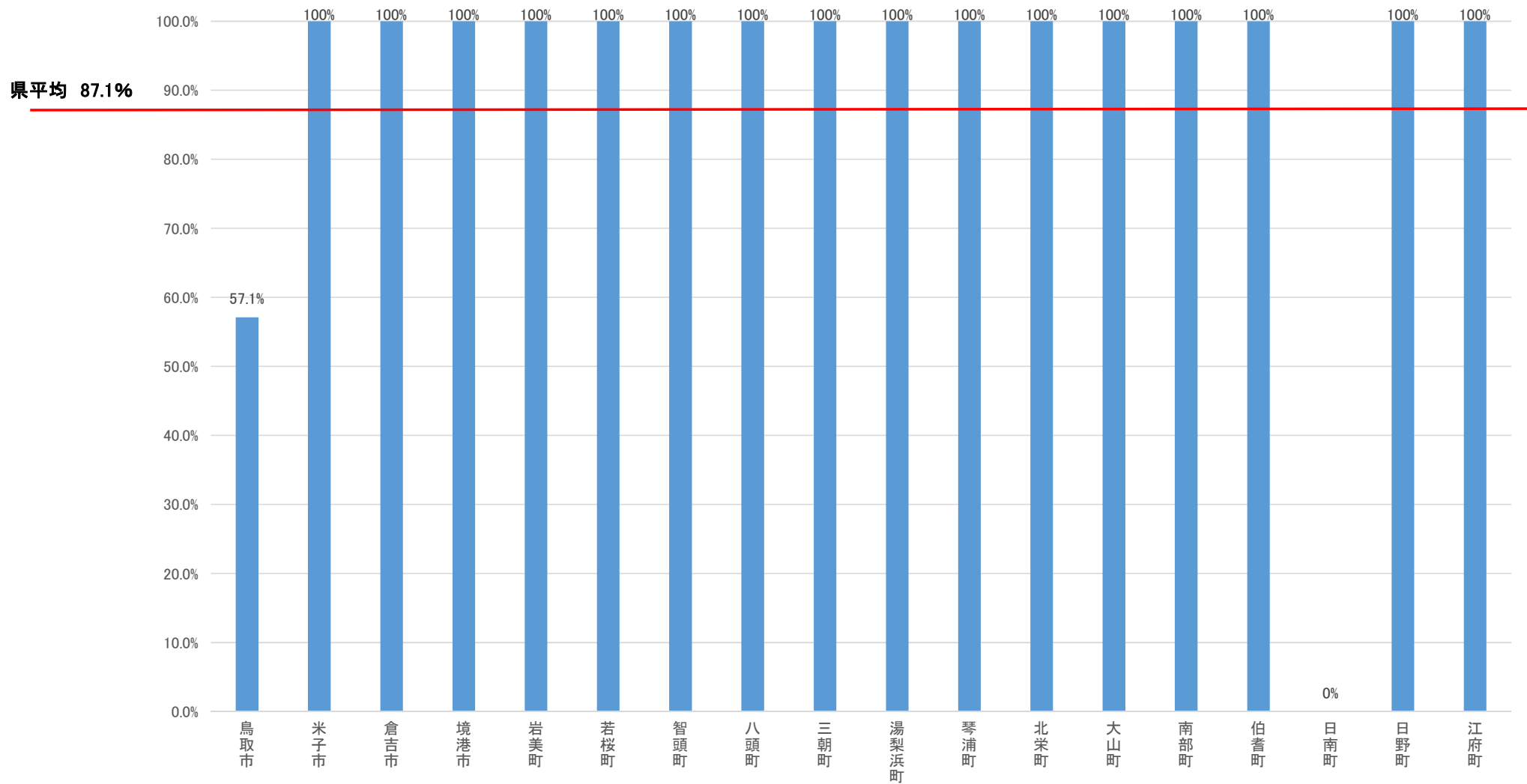

乾式導入率(共同調理場)

令和2年9月1日時点

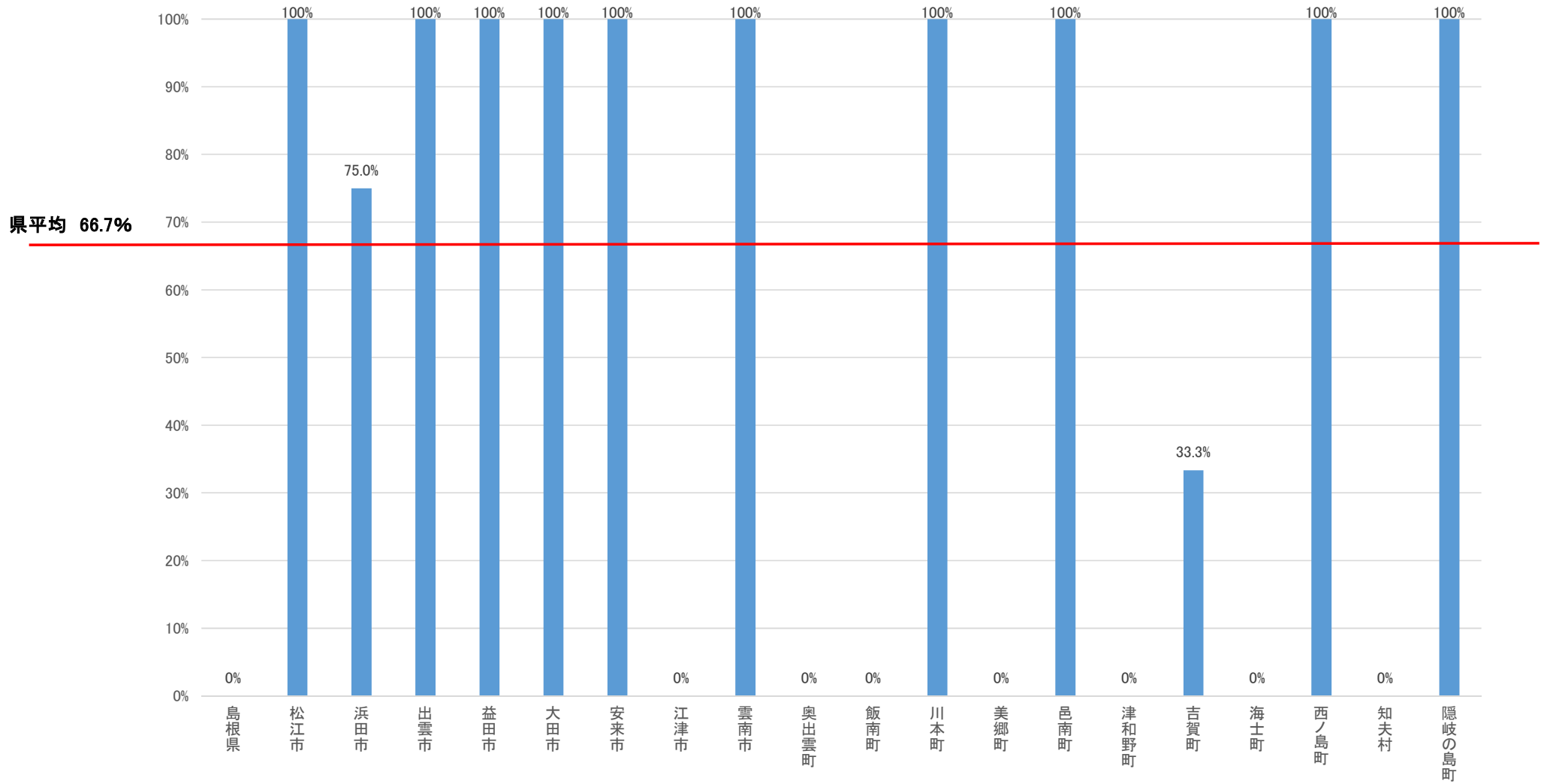

乾式導入率(共同調理場)

令和2年9月1日時点

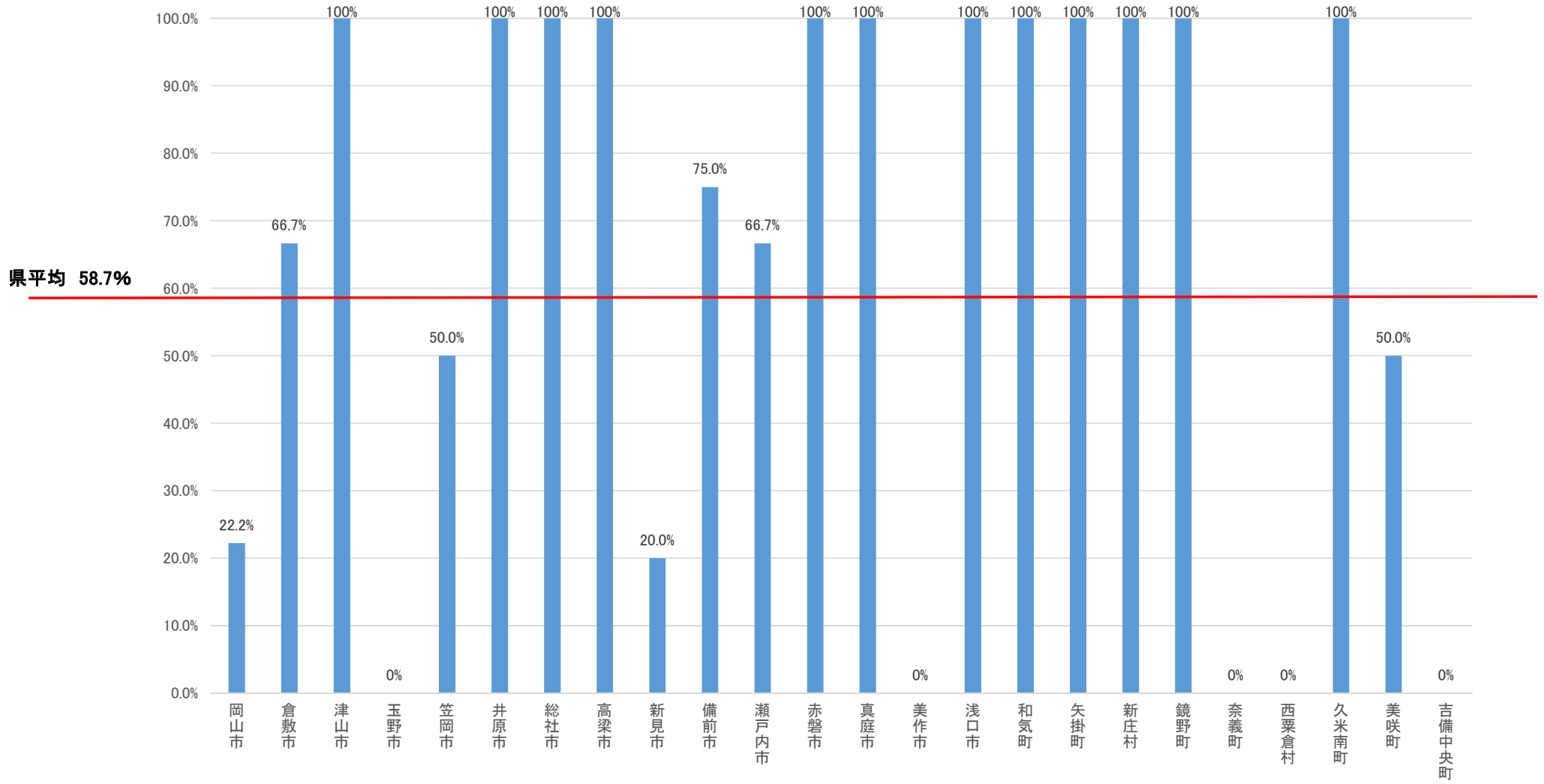

乾式導入率(共同調理場)

令和2年9月1日時点

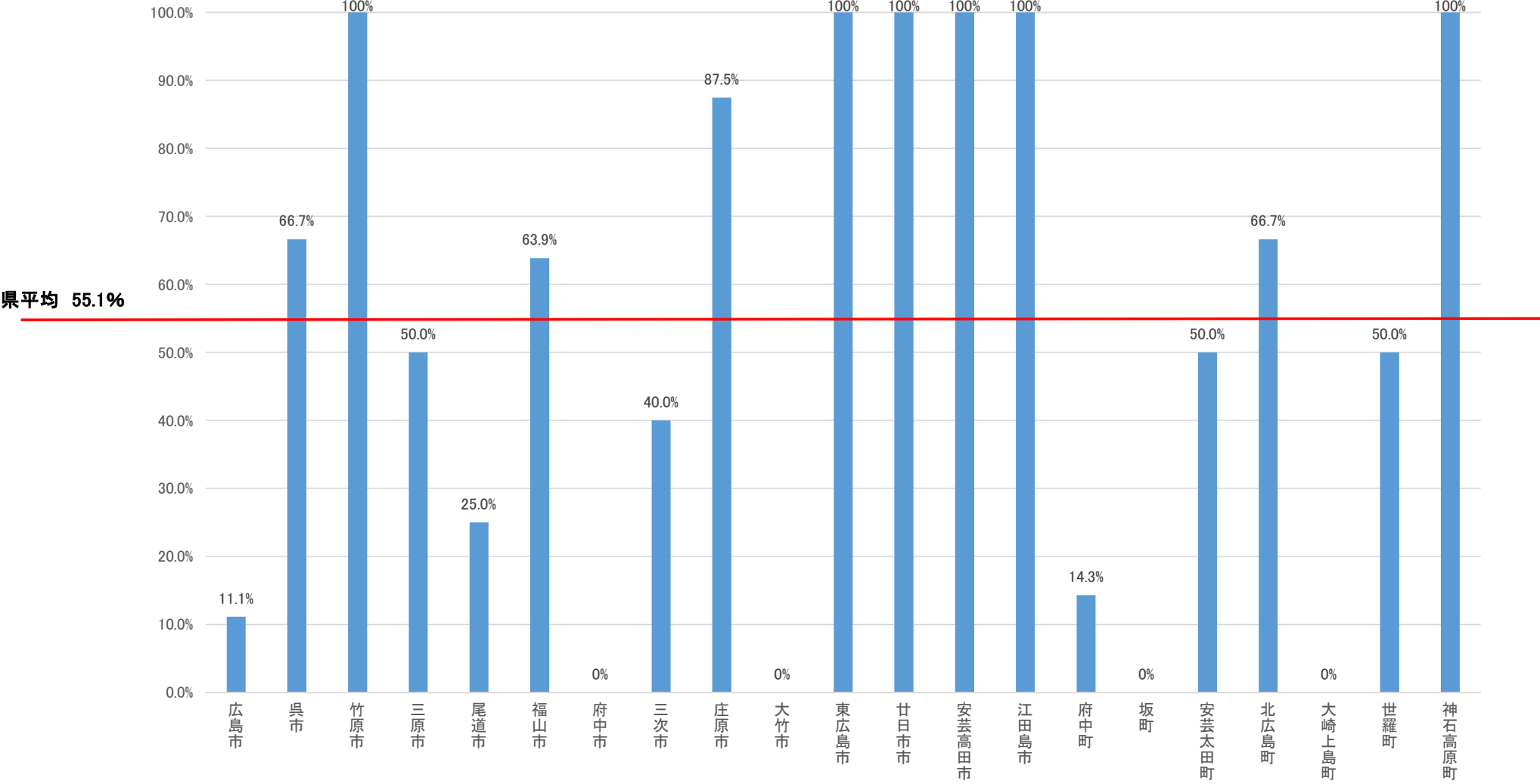

乾式導入率(共同調理場)

令和2年9月1日時点

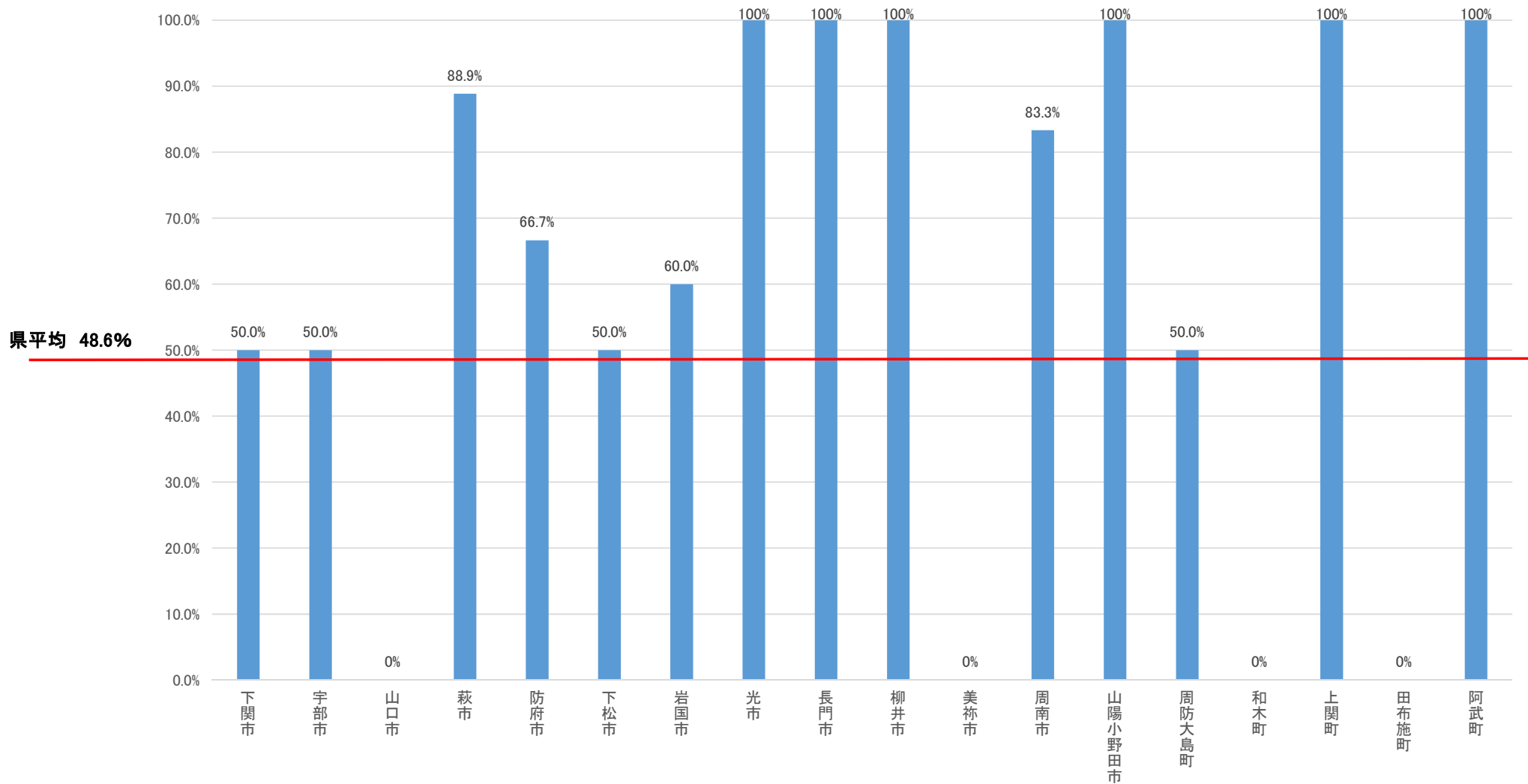

県平均 48.6%

乾式導入率(共同調理場)

令和2年9月1日時点

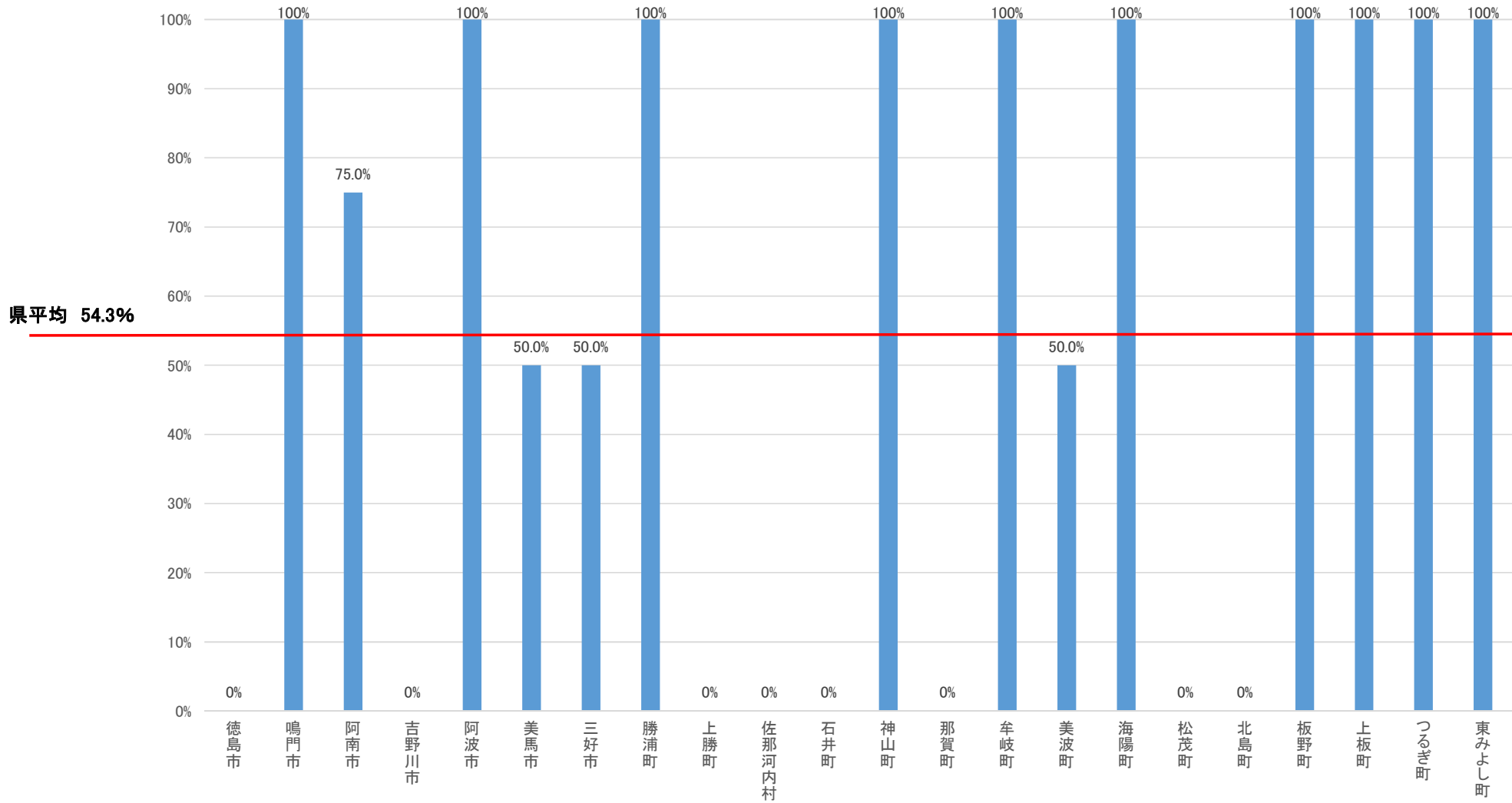

乾式導入率(共同調理場)

令和2年9月1日時点

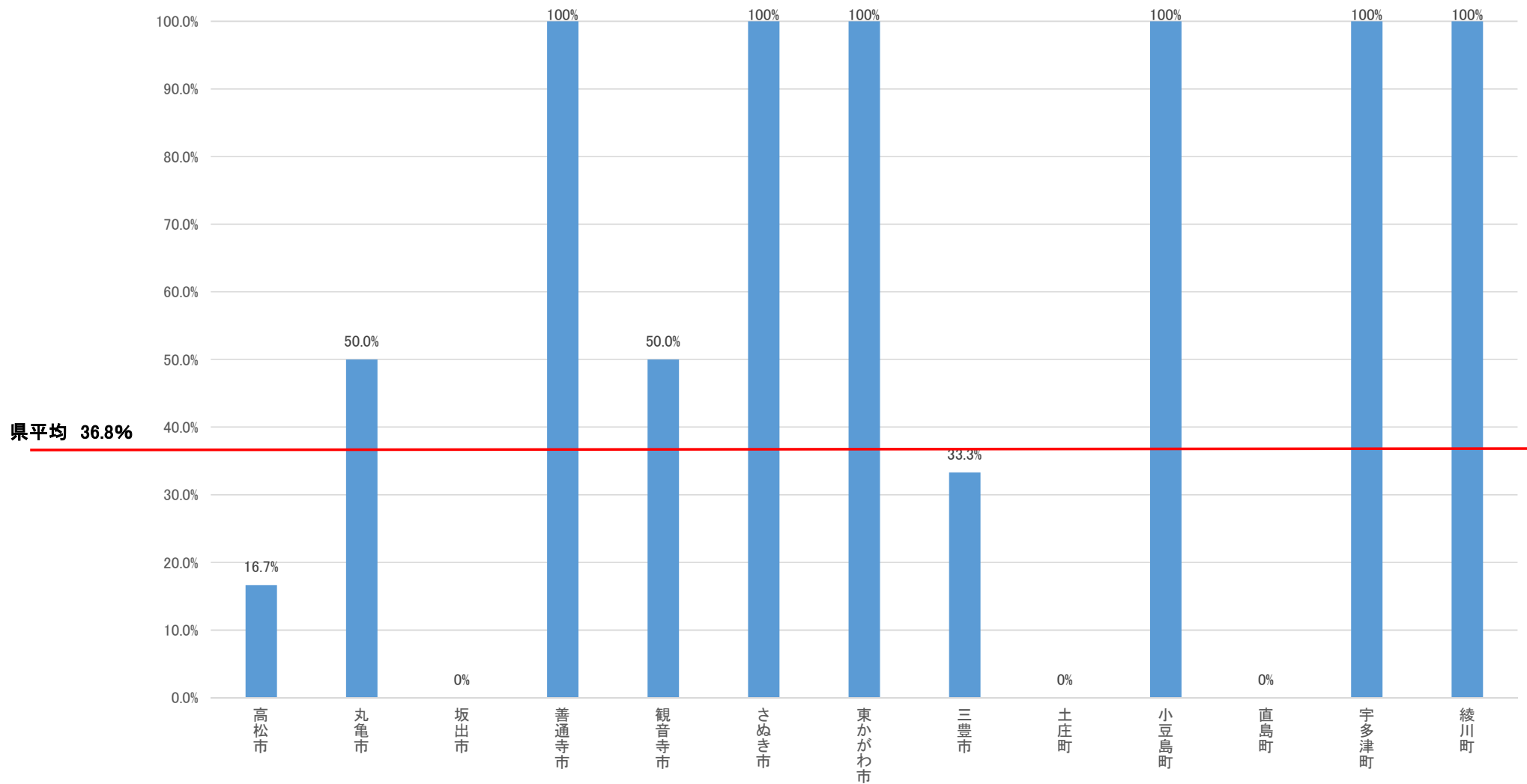

県平均 36.8%

乾式導入率(共同調理場)

令和2年9月1日時点

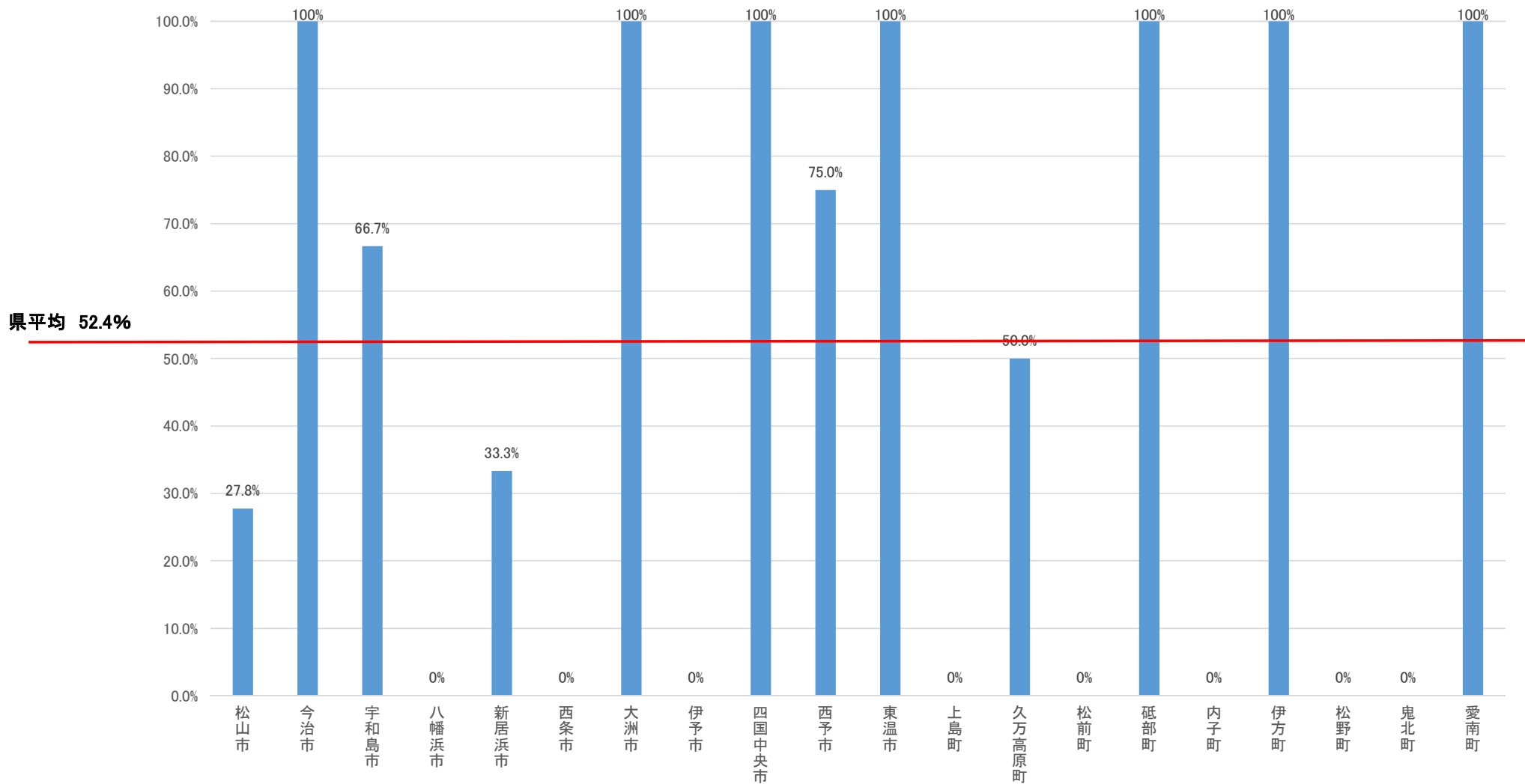

乾式導入率(共同調理場)

令和2年9月1日時点

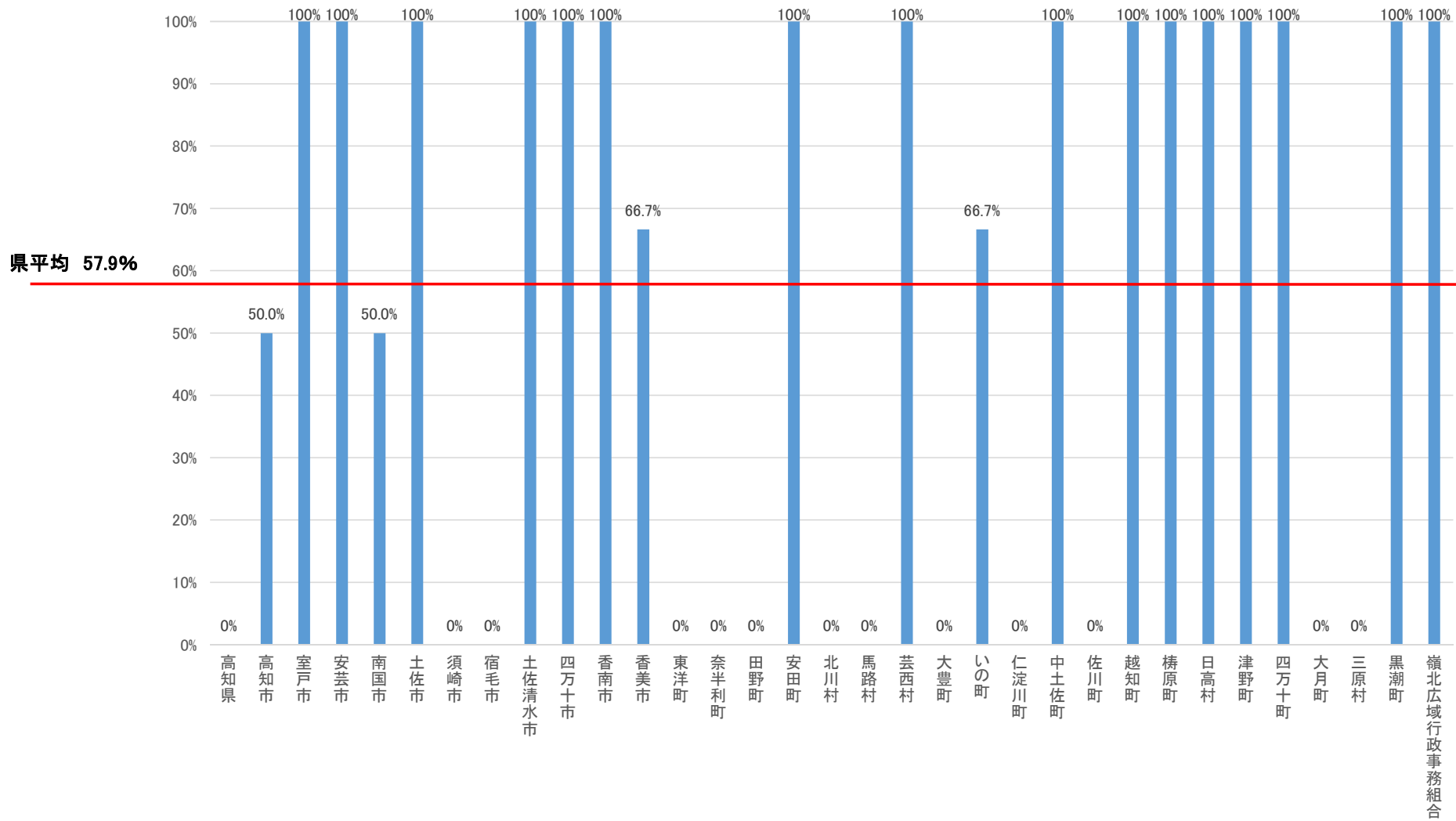

乾式導入率(共同調理場)

令和2年9月1日時点

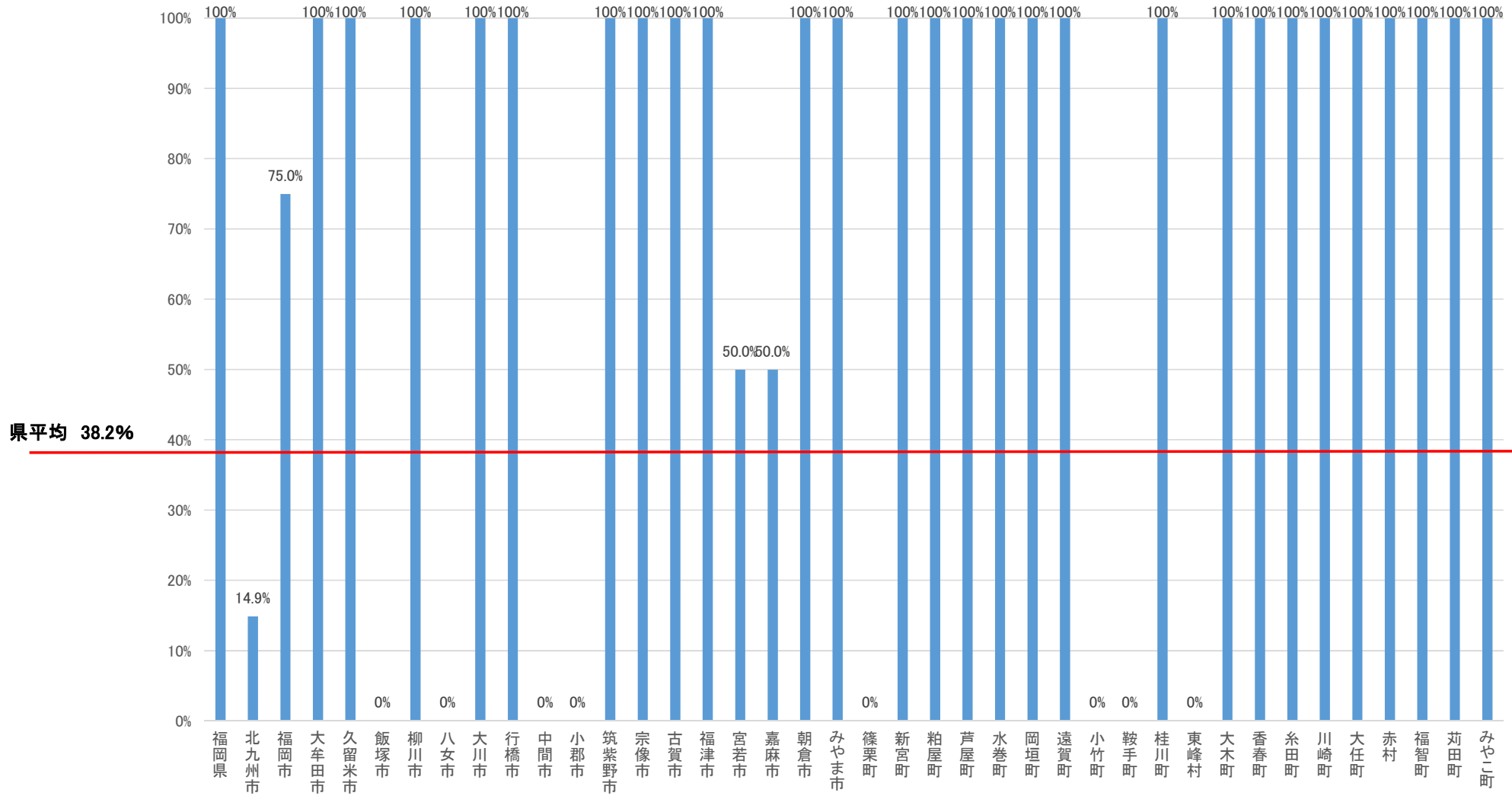

乾式導入率(共同調理場)

令和2年9月1日時点

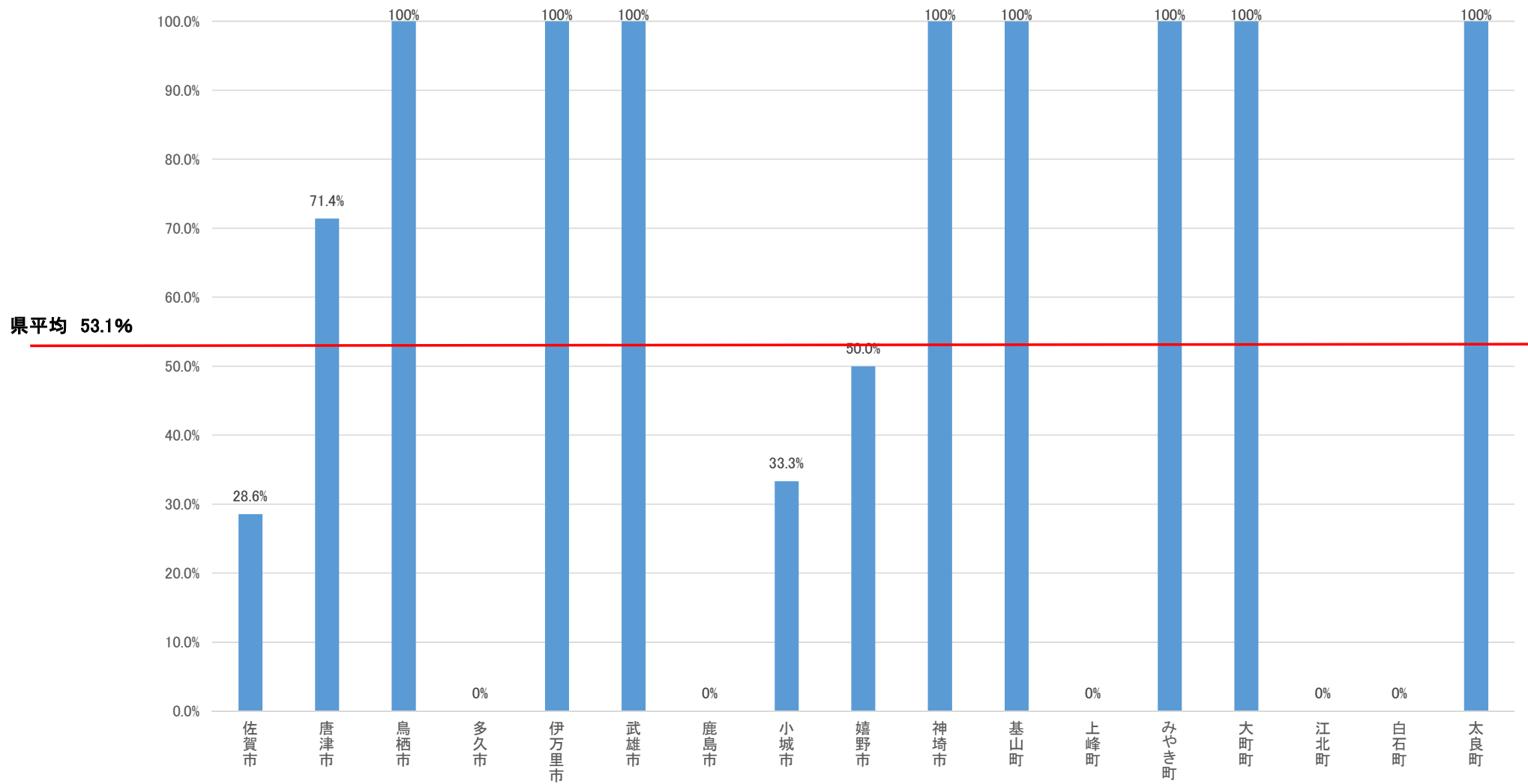

乾式導入率(共同調理場)

令和2年9月1日時点

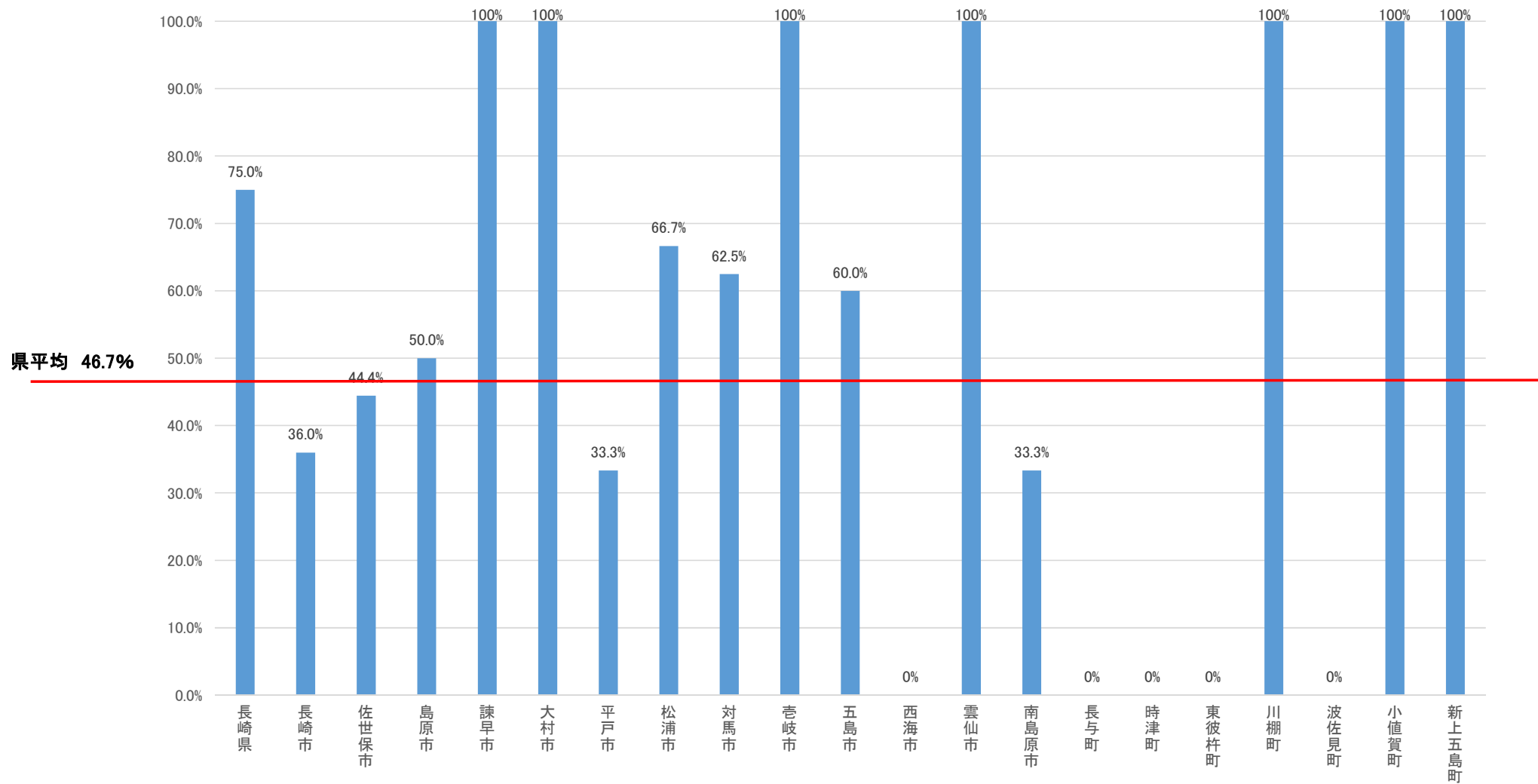

乾式導入率(共同調理場)

令和2年9月1日時点

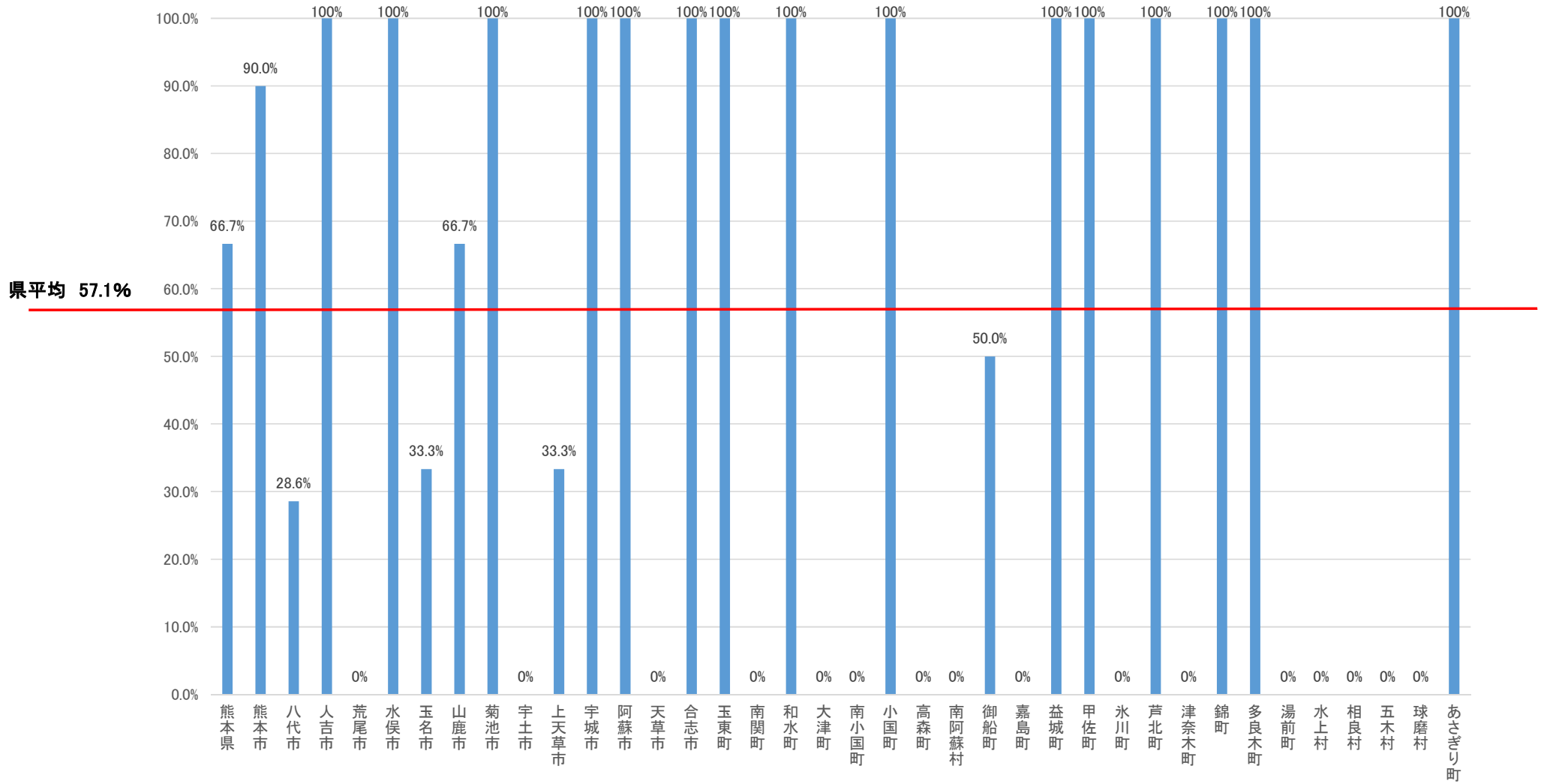

乾式導入率(単共同調理場)

令和2年9月1日時点

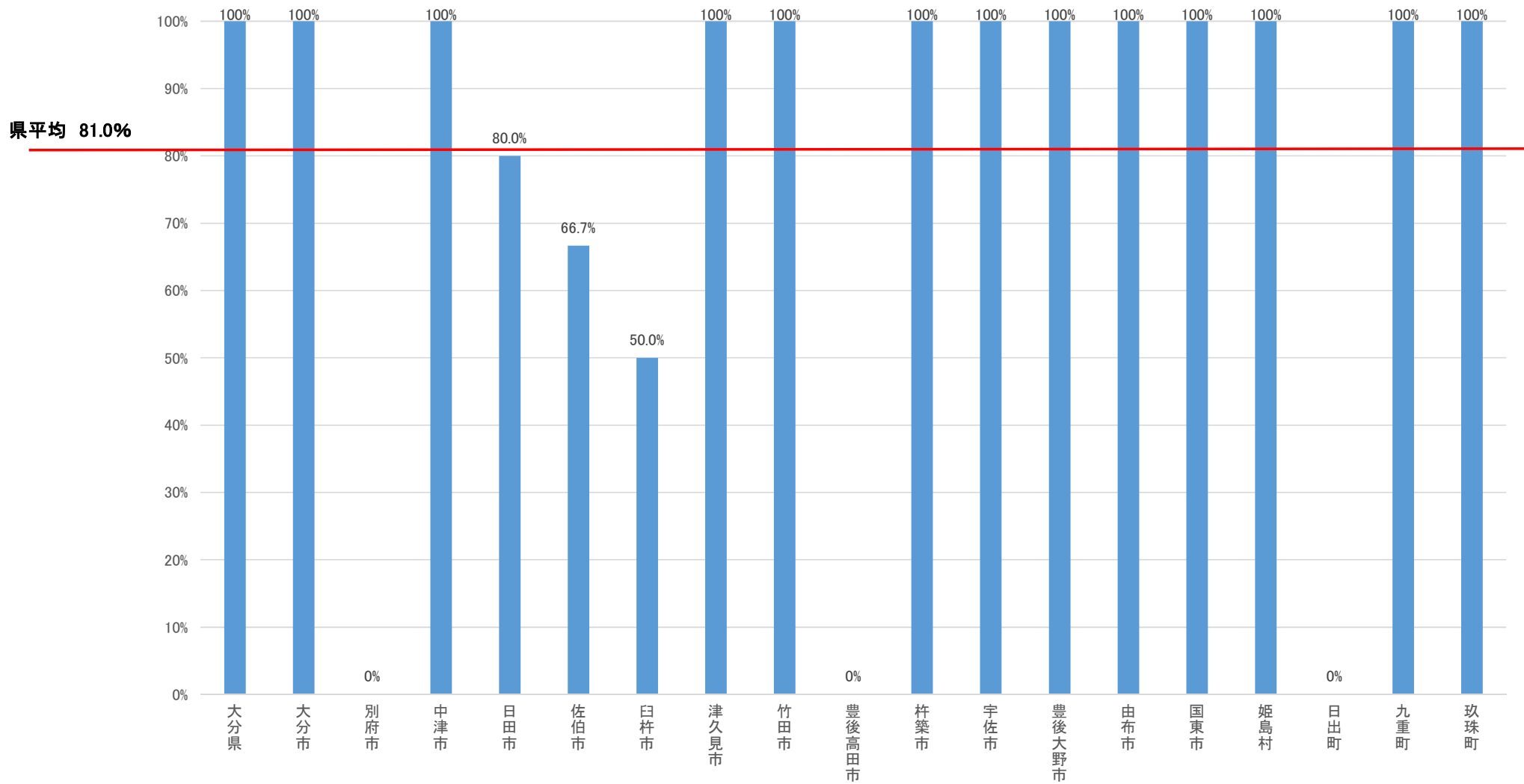

乾式導入率(共同調理場)

令和2年9月1日時点

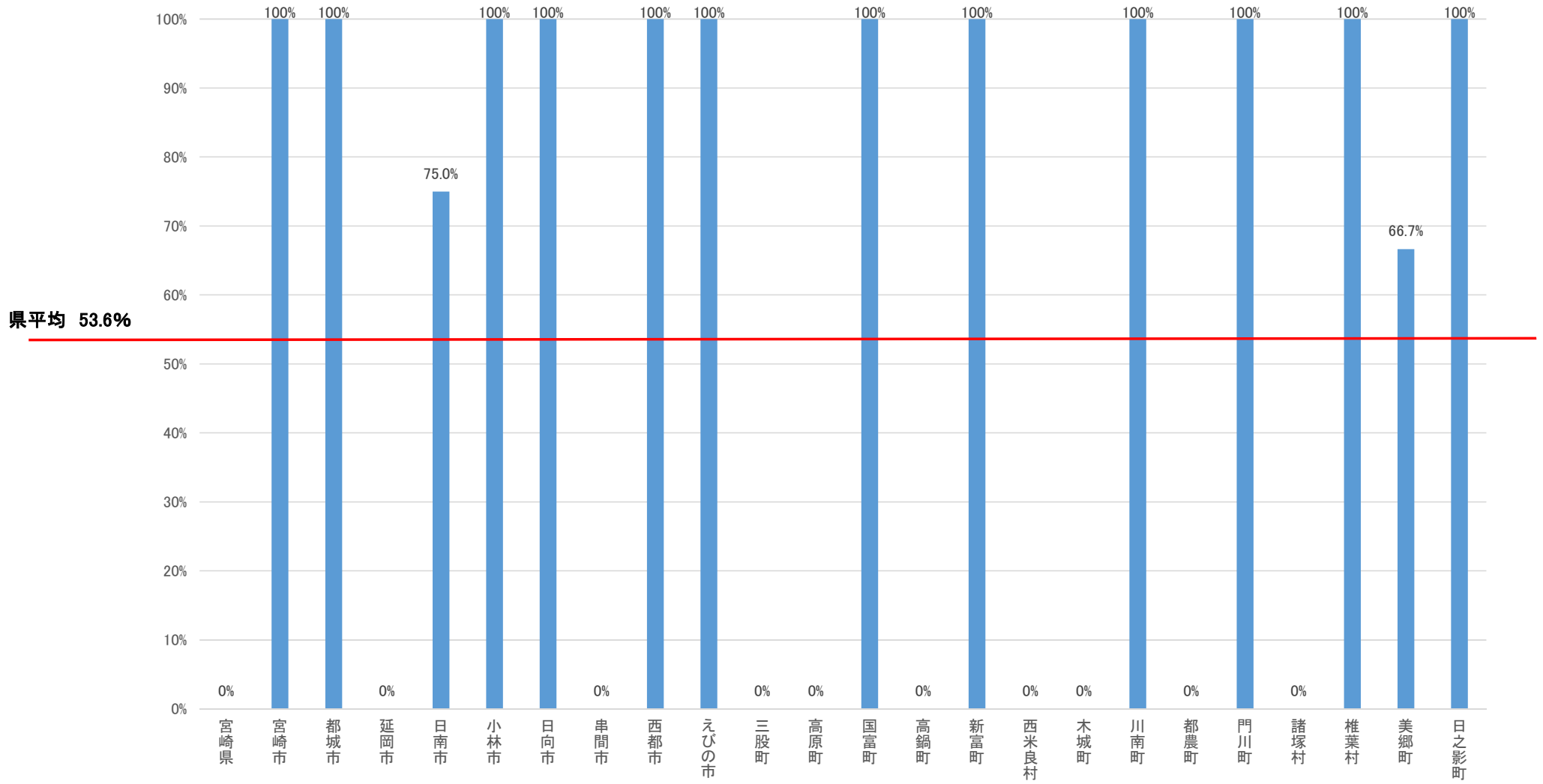

乾式導入率(共同調理場)

令和2年9月1日時点

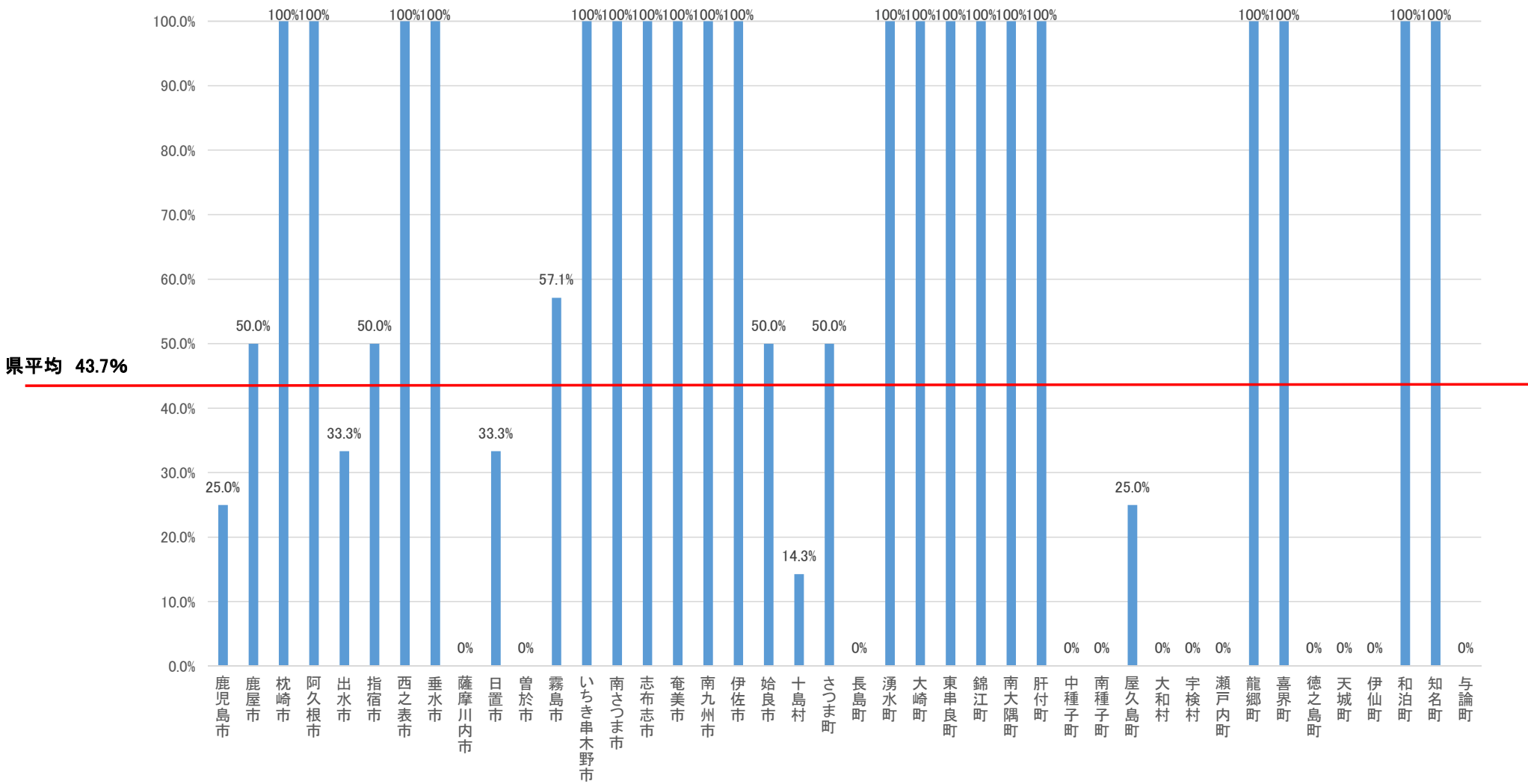

乾式導入率(共同調理場)

令和2年9月1日時点

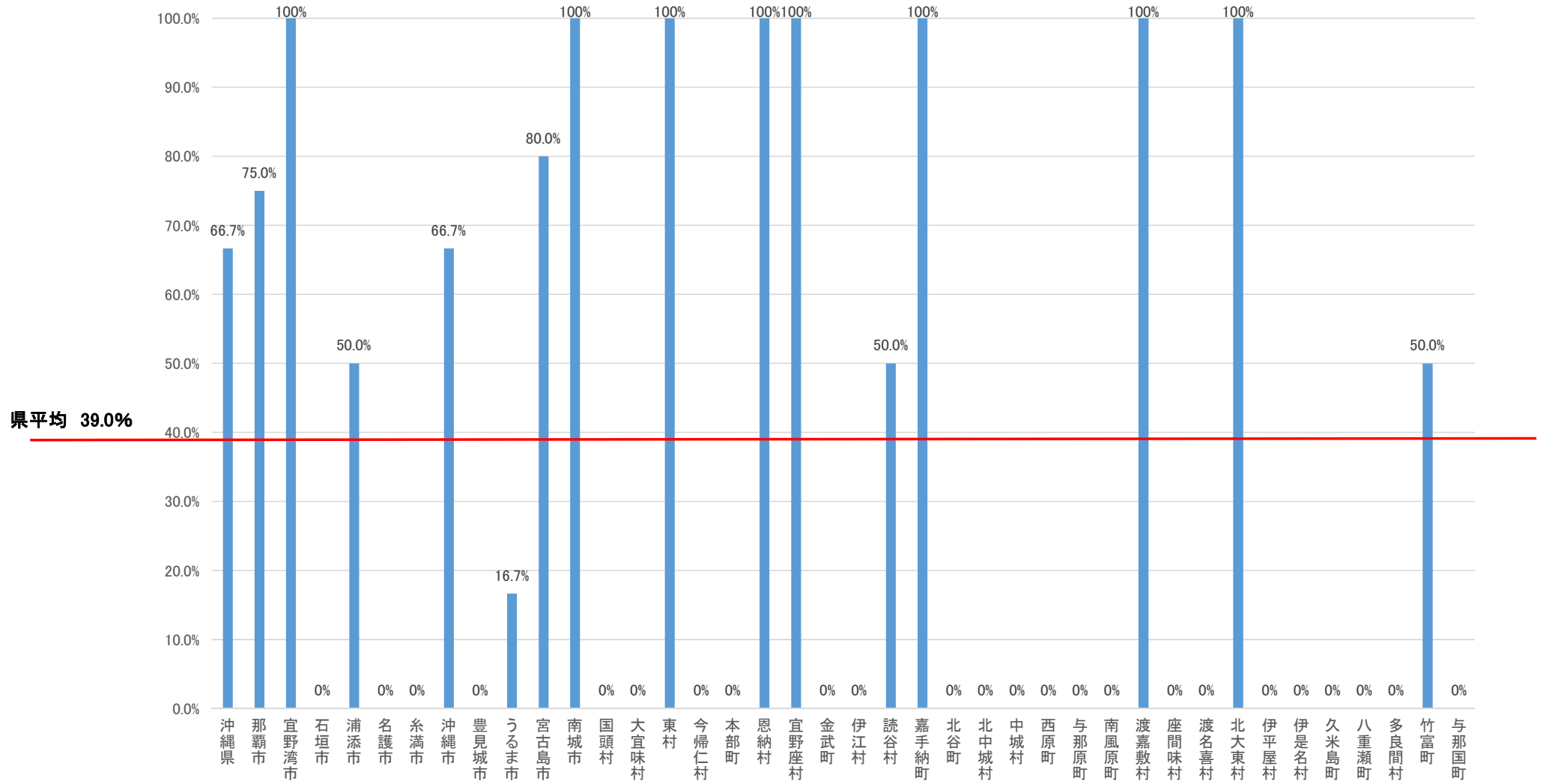

県平均 39.0%