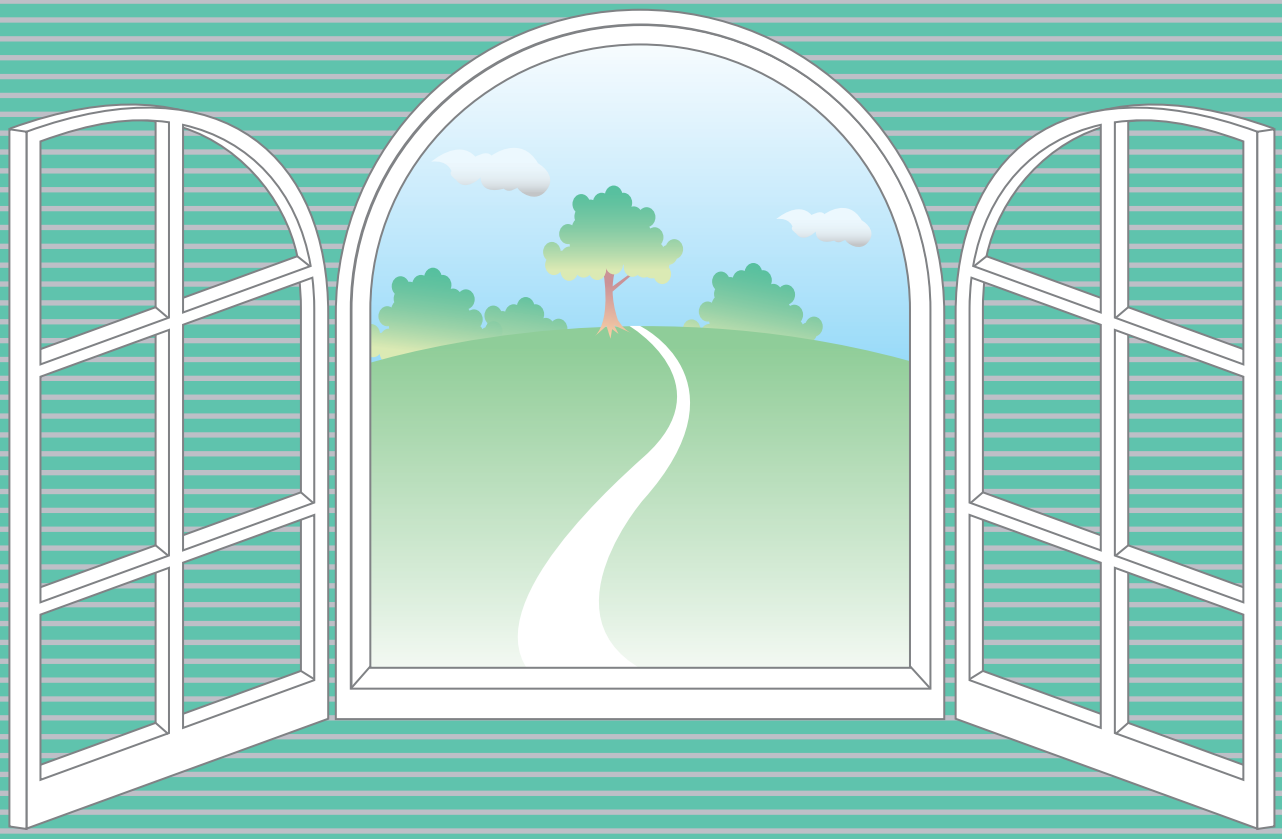

養護教諭のための
児童虐待対応の手引

文部科学省

R100
古紙配合率100%の再生紙を使用しています
PRINTED WITH SOY INK
Trademark of American Soybean Association