

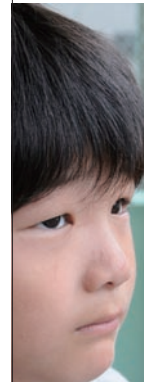

わたしの前に^{つづ}続く一本の道。
 その道は
 まっすぐな道。まがりくねった道。
 下り坂^{さか}がある、上り坂もある。
 でこぼこな道。細い道。そして、広い道。
 どこまでも
 どこまでも続いている。
 この道は
 新しいことに出会える道。
 そして、これからのすてきな自分と出会う道。

かがやく 自分になろう



見つめてごらんよ自分のこと
 よりよく生きようとするわたしが
 見えてくる