

本省情報基盤システム 現行体系	情報抽象化表(DAM)	作成日	2004/12/1	作成者	
業務/組織	学校基本調査 初等中等教育機関	最終更新日	2004/12/9	版数	1.0

抽象化項目	帳票					
	1	2	3		4	
	学校調査票(小学校)	学校調査票(中学校)	学校調査票(高等学校)(2-1)	学校調査票(高等学校)(2-2)	学校調査票(中等教育学校)(2-1)	学校調査票(中等教育学校)(2-2)

教育機関						
教育委員会情報	組織名					
	教育委員会の設置類型別					
学校基本情報	都道府県番号					
	市町村番号					
	住所					
	郵便番号					
	取扱者氏名					
	取扱者電話番号					
	都道府県番号	都道府県番号	都道府県番号	都道府県番号	都道府県番号	都道府県番号
	学校調査番号	学校調査番号	学校調査番号	学校調査番号	学校調査番号	学校調査番号
	組織名	学校名	学校名	学校名	学校名	学校名
	組織名フリガナ					
	氏名	校長氏名	校長氏名	校長氏名	校長氏名	校長氏名
		取扱者氏名	取扱者氏名	取扱者氏名	取扱者氏名	取扱者氏名
	電話番号	学校電話番号	学校電話番号	学校電話番号	学校電話番号	学校電話番号
	住所	学校の所在地	学校の所在地	学校の所在地	学校の所在地	学校の所在地
	郵便番号	学校郵便番号	学校郵便番号	学校郵便番号	学校郵便番号	学校郵便番号
	市町村番号	所在地の市町村番号	所在地の市町村番号	所在地の市町村番号	所在地の市町村番号	所在地の市町村番号
	学校種別					
	設置者別	設置者別	設置者別	設置者別	設置者別	設置者別
	設置者名					
	本校・分校別	本校・分校別	本校分校別	本校分校別	本校分校別	本校分校別
中高一貫教育の実施形態		中高一貫教育実施形態	中高一貫教育の実施形態			
へき地当学校指定	へき地当学校指定の有無	へき地当学校指定の有無		へき地当学校指定の有無		
学科種類			学科(全日、定時制)		学科(全日、定時制)	
課程			課程別		課程別	
独立・併置別						
前期後期区分						
昼夜別			定時制(本科)の昼夜別		定時制(本科)の昼夜別	
学級数			学級数(全日、定時制)		学級数(全日、定時制)	
入学定員			入学定員数(全日、定時制)			
協力校数						
実施科目数						
入学者募集停止の課程			入学者募集停止の課程			
在籍生徒のいない課程			在籍生徒のいない課程			
幼稚園情報	認可定員					
	私立幼稚園設置者別					
盲・聾・養護学校情報	学級編成別(学級区分別)					
	障害種別(学級区分別・障害種別)					
	訪問教育学級(学級区分別)					
専修学校情報	課程別(学科別)					
	学科番号(学科別)					
	昼夜別(学科別)					
	修業年限(学科別)					
一次集約者	都道府県情報	都道府県番号				
		都道府県名				
児童生徒調査情報	児童・生徒数集計(学科別)	学級区分別				
		学科別				
(学科・年齢)	学級区分別・学年別	児童数(単式学級区分別・学年別) 合計(単式学級、学年別) 児童数(複式学級区分別・学年別) 合計(複式学級区分別) 児童数(75条学級区分別・学年別) 合計(75条学級区分別) 合計(学年別)	児童数(単式学級区分別・学年別) 合計(単式学級、学年別) 児童数(複式学級区分別・学年別) 合計(複式学級区分別) 児童数(75条学級区分別・学年別) 合計(75条学級区分別) 合計(学年別)		生徒数(学級区分別・学年別) 合計(単式学級、学年別) 合計(学年別) 総計 合計(複式学級、学級区分別) 合計(75条学級、学級区分別) 男 合計(学年別)	

本省情報基盤システム 現行体系	情報抽象化表(DAM)	作成日	2004/12/1	作成者	
業務/組織	学校基本調査 初等中等教育機関	最終更新日	2004/12/9	版数	1.0

抽象化項目	帳票				6	7
	学校調査票(盲学校・聾学校・養護学校)(4-1)	学校調査票(盲学校・聾学校・養護学校)(4-2)	学校調査票(盲学校・聾学校・養護学校)(4-3)	学校調査票(盲学校・聾学校・養護学校)(4-4)	学校調査票(幼稚園)	学校調査票(専修学校)

教育機関	教育委員会情報	組織名					
		教育委員会の設置類型別					
		都道府県番号					
		市町村番号					
		住所					
		郵便番号					
		取扱者氏名					
		取扱者電話番号					
	学校基本情報	都道府県番号	都道府県番号	都道府県番号	都道府県番号	都道府県番号	都道府県番号
		学校調査番号	学校調査番号	学校調査番号	学校調査番号	学校調査番号	学校調査番号
		組織名	学校名	学校名	学校名	学校名	幼稚園名
		組織名フリガナ					
		氏名	校長氏名	校長氏名	校長氏名	校長氏名	園長氏名
			取扱者氏名	取扱者氏名	取扱者氏名	取扱者氏名	取扱者氏名
		電話番号	学校電話番号				幼稚園電話番号
		住所	学校の所在地				幼稚園所在地
		郵便番号	学校郵便番号				幼稚園郵便番号
		市町村番号	所在地の市町村番号				所在地の市町村番号
		学校種別					
		設置者別	設置者別				設置者別
		設置者名					
		本校・分校別	本校分校別				本校・分校別
		中高一貫教育の実施形態					
		へき地当学校指定					
		学科種類					
課程							
独立・併置別							
前期後期区分							
昼夜別							
学級数							
入学定員							
協力校数							
実施科目数							
入学者募集停止の課程							
在籍生徒のいない課程							
認可定員					認可定員		
私立幼稚園設置者別							
盲・聾・養護学校情報	学級編成別(学級区分別)		学級編成チェック欄				
	障害種別(学級区分別・障害種別)		障害種類チェック欄(障害種別)				
専修学校情報	訪問教育学級(学級区分別)		訪問学級チェック欄				
	課程別(学科別)					課程別チェック欄	
	学科番号(学科別)					学科番号	
	昼夜別(学科別)					昼夜別チェック欄	
	修業年限(学科別)					修業年限	

一次集約者	都道府県情報	都道府県番号				
		都道府県名				

児童生徒調査情報	児童・生徒数集計(学科別)	学級区分別	男 児童数(小学部) 女 児童数(小学部) 男 合計(小学部) 女 合計(小学部)	男 生徒数(中学部) 女 生徒数(中学部) 男 合計(中学部) 女 合計(中学部) 男 生徒数(幼稚部) 女 生徒数(幼稚部) 男 合計(幼稚部) 女 合計(幼稚部)	男 生徒数(高等部) 女 生徒数(高等部) 男 合計(高等部) 女 合計(高等部)	
		学科別				男 生徒数 女 生徒数 男 合計 女 合計 合計(学科別)
	(学科・年齢)	学級区分別・学年別				

本省情報基盤システム 現行体系	情報抽象化表(DAM)	作成日	2004/12/1	作成者	
業務/組織	学校基本調査 初等中等教育機関	最終更新日	2004/12/9	版数	1.0

抽象化項目	帳票		9		10	11	12
	8						
	学校調査票(各種学校)		学校通信教育調査票(高等学校)(2-1)	学校通信教育調査票(高等学校)(2-2)	不就学学齢児童生徒調査票	学校施設調査票(高等学校)	学校施設調査票(各種学校)

教育機関		8		9		10		11		12		
教育機関	教育委員会情報	組織名				教育委員会名						
		教育委員会の設置類型別				教育委員会の設置類型別						
		都道府県番号				都道府県番号						
		市町村番号				市町村番号						
		住所				教育委員会所在地						
		郵便番号				教育委員会郵便番号						
		取扱者氏名				取扱者氏名						
		取扱者電話番号				取扱者電話番号						
	学校基本情報	都道府県番号	都道府県番号	都道府県番号	都道府県番号	都道府県番号	都道府県番号	都道府県番号	都道府県番号	都道府県番号	都道府県番号	
		学校調査番号	学校調査番号	学校調査番号	学校調査番号	学校調査番号	学校調査番号	学校調査番号	学校調査番号	学校調査番号	学校調査番号	
		組織名	学校名	学校名	学校名	学校名	学校名	学校名	学校名	学校名	学校名	
		組織名フリガナ										
		氏名	校長氏名	校長氏名	校長氏名	校長氏名			申告者氏名	申告者氏名	申告者氏名	申告者氏名
			取扱者氏名	取扱者氏名	取扱者氏名	取扱者氏名			取扱者氏名	取扱者氏名	取扱者氏名	取扱者氏名
		電話番号	学校電話番号	学校電話番号	学校電話番号	学校電話番号			学校電話番号	学校電話番号	学校電話番号	学校電話番号
									設置者本部電話番号	設置者本部電話番号	設置者本部電話番号	設置者本部電話番号
		住所	学校所在地	学校所在地	学校所在地	学校所在地			学校所在地	学校所在地	学校所在地	学校所在地
		郵便番号	学校郵便番号	学校郵便番号	学校郵便番号	学校郵便番号			学校郵便番号	学校郵便番号	学校郵便番号	学校郵便番号
									設置者本部郵便番号	設置者本部郵便番号	設置者本部郵便番号	設置者本部郵便番号
		市町村番号	所在地の市町村番号	所在地の市町村番号	所在地の市町村番号	所在地の市町村番号			学校所在地市町村番号	学校所在地市町村番号	学校所在地市町村番号	学校所在地市町村番号
		学校種別							学校種別	学校種別	学校種別	学校種別
		設置者別	設置者別	設置者別	設置者別	設置者別			設置者別	設置者別	設置者別	設置者別
		設置者名							設置者名	設置者名	設置者名	設置者名
		本校・分校別	本校・分校別	本校・分校別	本校・分校別	本校・分校別			本校・分校別	本校・分校別	本校・分校別	本校・分校別
		中高一貫教育の実施形態										
	へき地当学校指定											
	学科種類		学科別									
	課程											
	独立・併置別		独立・併置別									
	前期後期区分											
	昼夜別											
	学級数											
	入学定員		入学定員									
協力校数		協力校数										
実施科目数		実施科目数										
入学者募集停止の課程												
在籍生徒のいない課程												
幼稚園情報	認可定員											
	私立幼稚園設置者別						私立幼稚園設置者別					
盲・聾・養護学校情報	学級編成別(学級区分別)											
	障害種別(学級区分別・障害種別)											
	訪問教育学級(学級区分別)											
専修学校情報	課程別(学科別)											
	学科番号(学科別)											
	昼夜別(学科別)											
	修業年限(学科別)											
一次集約者	都道府県情報	都道府県番号										
		都道府県名										
児童生徒調査情報	児童・生徒数集計(学科別)	学級区分別										
		学科別										
(学科・年齢)		学級区分別・学年別										

本省情報基盤システム 現行体系	情報抽象化表(DAM)	作成日	2004/12/1	作成者	
業務/組織	学校基本調査 初等中等教育機関	最終更新日	2004/12/9	版数	1.0

抽象化項目	帳票		13			14			15	
	卒業後の状況調査票(中学校)		卒業後の状況調査票(高等学校 全日 制・定時制)(4-1)	卒業後の状況調査票(高等学校 全日 制・定時制)(4-2)	卒業後の状況調査票(高等学校 全日 制・定時制)(4-3)	卒業後の状況調査票(高等学校 全日 制・定時制)(4-4)	卒業後の状況調査票(中等教育学校 前期課程・後期課程(全日制・定時制)) (5-1)			

教育機関	教育委員会情報	組織名								
		教育委員会の設置類型別								
		都道府県番号								
		市町村番号								
		住所								
		郵便番号								
		取扱者氏名								
		取扱者電話番号								
	学校基本情報	都道府県番号	都道府県番号	都道府県番号	都道府県番号	都道府県番号	都道府県番号	都道府県番号	都道府県番号	都道府県番号
		学校調査番号	学校調査番号	学校調査番号	学校調査番号	学校調査番号	学校調査番号	学校調査番号	学校調査番号	学校調査番号
		組織名	学校名	学校名	学校名	学校名	学校名	学校名	学校名	学校名
		組織名フリガナ								
		氏名	校長氏名	校長氏名	校長氏名	校長氏名	校長氏名	校長氏名	校長氏名	校長氏名
			取扱者氏名	取扱者氏名	取扱者氏名	取扱者氏名	取扱者氏名	取扱者氏名	取扱者氏名	取扱者氏名
		電話番号	学校電話番号	学校電話番号						学校電話番号
		住所	学校所在地	学校所在地						学校所在地
		郵便番号	学校郵便番号	学校郵便番号						学校郵便番号
		市町村番号	学校所在地市町村番号	学校所在地市町村番号						学校所在地市町村番号
		学校種別								
		設置者別	設置者別	設置者別						設置者別
		設置者名								
		本校・分校別	本校・分校別	本校・分校別						本校・分校別
		中高一貫教育の実施形態	実施形態	実施形態						
		へき地当学校指定								
		学科種類		学科選択欄						
		課程		課程選択欄						
		独立・併置別								
	前期後期区分								区分別	
	昼夜別									
	学級数									
入学定員										
協力校数										
実施科目数										
入学者募集停止の課程										
在籍生徒のいない課程										
認可定員										
私立幼稚園設置者別										
盲・聾・養護学校情報	学級編成別(学級区分別)									
	障害種別(学級区分別・障害種別)									
	訪問教育学級(学級区分別)									
専修学校情報	課程別(学科別)									
	学科番号(学科別)									
	昼夜別(学科別)									
	修業年限(学科別)									
一次集約者	都道府県情報	都道府県番号								
		都道府県名								
児童生徒調査情報	児童・生徒数集計 (学科別)	学級区分別								
		学科別								
	(学科・年齢)	学級区分別・学年別								

本省情報基盤システム 現行体系	情報抽象化表(DAM)	作成日	2004/12/1	作成者	
業務/組織	学校基本調査 初等中等教育機関	最終更新日	2004/12/9	版数	1.0

抽象化項目	帳票		15		16		17		
	卒業後の状況調査票(中等教育学校前期課程・後期課程(全日制・定時制))(5-2)		卒業後の状況調査票(中等教育学校前期課程・後期課程(全日制・定時制))(5-3)		卒業後の状況調査票(中等教育学校前期課程・後期課程(全日制・定時制))(5-4)		卒業後の状況調査票(盲学校・聾学校・養護学校 中学部)		
		卒業後の状況調査票(中等教育学校前期課程・後期課程(全日制・定時制))(5-2)		卒業後の状況調査票(中等教育学校前期課程・後期課程(全日制・定時制))(5-3)		卒業後の状況調査票(盲学校・聾学校・養護学校 高等部)(3-1)			

教育機関	教育委員会情報	組織名							
		教育委員会の設置類型別							
		都道府県番号							
		市町村番号							
		住所							
		郵便番号							
		取扱者氏名							
		取扱者電話番号							
	学校基本情報	都道府県番号	都道府県番号	都道府県番号	都道府県番号	都道府県番号	都道府県番号	都道府県番号	都道府県番号
		学校調査番号	学校調査番号	学校調査番号	学校調査番号	学校調査番号	学校調査番号	学校調査番号	学校調査番号
		組織名	学校名	学校名	学校名	学校名	学校名	学校名	学校名
		組織名フリガナ							
		氏名	校長氏名	校長氏名	校長氏名	校長氏名	校長氏名	校長氏名	校長氏名
			取扱者氏名	取扱者氏名	取扱者氏名	取扱者氏名	取扱者氏名	取扱者氏名	取扱者氏名
		電話番号	学校電話番号				学校電話番号	学校電話番号	学校電話番号
		住所	学校所在地				学校所在地	学校所在地	学校所在地
		郵便番号	学校郵便番号				学校郵便番号	学校郵便番号	学校郵便番号
		市町村番号	学校所在地市町村番号				学校所在地市町村番号	学校所在地市町村番号	学校所在地市町村番号
		学校種別					学校種別	学校種別	学校種別
		設置者別	設置者別				設置者別	設置者別	設置者別
		設置者名							
		本校・分校別	本校・分校別				本校・分校別	本校・分校別	本校・分校別
		中高一貫教育の実施形態							
		へき地当学校指定							
		学科種類							学科選択欄
課程		過程選択欄							
独立・併置別									
前期後期区分	区分別								
昼夜別									
学級数									
入学定員									
協力校数									
実施科目数									
入学者募集停止の課程									
在籍生徒のいない課程									
認可定員									
私立幼稚園設置者別									
盲・聾・養護学校情報	学級編成別(学級区分別)								
	障害種別(学級区分別・障害種別)								
	訪問教育学級(学級区分別)								
専修学校情報	課程別(学科別)								
	学科番号(学科別)								
	昼夜別(学科別)								
	修業年限(学科別)								

一次集約者	都道府県情報	都道府県番号					
		都道府県名					

児童生徒調査情報	児童・生徒数集計(学科別)	学級区分別					
		学科別					
	(学科・年齢)	学級区分別・学年別					

本省情報基盤システム 現行体系	情報抽象化表(DAM)	作成日	2004/12/1	作成者	
業務/組織	学校基本調査 初等中等教育機関	最終更新日	2004/12/9	版数	1.0

抽象化項目	帳票	17	18	20		
		卒業後の状況調査票(盲学校・聾学校・養護学校 高等部)(3-2)	卒業後の状況調査票(盲学校・聾学校・養護学校 高等部)(3-3)	卒業後の状況調査票(高等学校 通信制)(3-1)	卒業後の状況調査票(高等学校 通信制)(3-2)	卒業後の状況調査票(高等学校 通信制)(3-3)

教育機関							
教育委員会情報	組織名						
	教育委員会の設置類型別						
学校基本情報	都道府県番号						
	市町村番号						
	住所						
	郵便番号						
	取扱者氏名						
	取扱者電話番号						
	都道府県番号	都道府県番号	都道府県番号	都道府県番号	都道府県番号	都道府県番号	
	学校調査番号	学校調査番号	学校調査番号	学校調査番号	学校調査番号	学校調査番号	学校調査番号
	組織名	学校名	学校名	学校名	学校名	学校名	学校名
	組織名フリガナ						学校名フリガナ
	氏名	校長氏名	校長氏名	校長氏名	校長氏名	校長氏名	
		取扱者氏名	取扱者氏名	取扱者氏名	取扱者氏名	取扱者氏名	
	電話番号			学校電話番号			
	住所			学校所在地			
	郵便番号			学校郵便番号			市区町村・番地名
	市町村番号			学校所在地市町村番号			市(区)町村番号
	学校種別						学校種別
設置者別			設置者別			設置者別	
設置者名							
本校・分校別			本校・分校別			本校・分校別	
中高一貫教育の実施形態							
へき地当学校指定							
学科種類							
課程							
独立・併置別			独立・併置別				
前期後期区分							
昼夜別							
学級数							
入学定員							
協力校数							
実施科目数							
入学者募集停止の課程							
在籍生徒のいない課程							
認可定員							
私立幼稚園設置者別							
盲・聾・養護学校情報	学級編成別(学級区分別)						
	障害種別(学級区分別・障害種別)						
	訪問教育学級(学級区分別)						
専修学校情報	課程別(学科別)						
	学科番号(学科別)						
	昼夜別(学科別)						
	修業年限(学科別)						
一次集約者							
都道府県情報	都道府県番号					都道府県番号	
	都道府県名					都道府県名	
児童生徒調査情報							
児童・生徒数集計(学科別)	学級区分別						
	学科別						
(学科・年齢)	学級区分別・学年別						

本省情報基盤システム 現行体系		情報抽象化表(DAM)	作成日	2004/12/1	作成者	
業務/組織	学校基本調査 初等中等教育機関	生涯学習政策局 調査企画課	最終更新日	2004/12/9	版数	1.0

抽象化項目	帳票					
	1	2	3		4	
	学校調査票(小学校)	学校調査票(中学校)	学校調査票(高等学校)(2-1)	学校調査票(高等学校)(2-2)	学校調査票(中等教育学校)(2-1)	学校調査票(中等教育学校)(2-2)

抽象化項目	1		2		3		4	
	男	女	男	女	男	女	男	女
(課程別)	総計 男 合計(学年別) 女 合計(学年別) 男 総計 女 総計	総計 男 合計(学年別) 女 合計(学年別) 男 総計 女 総計						
	学級区分別・年齢区分別							
	学科別・男女別・年齢区分別							
	学級別・年齢別・入園年別							
	学科別・男女別・本科・専攻科・別科別(全日制)				生徒数(学科別・男女別・科別) 合計(男女別・科別) 総計(科別) 合計(学科別・男女別) 総計		生徒数(学科別・男女別・全日・定時制別) 合計(男女別・全日・定時制別・科別) 合計(全日・定時制別・科別) 合計(学科別・男女別) 総計	
	学科別・男女別・本科・専攻科・別科別(定時制)				生徒数(学科別・男女別・科別) 合計(男女別・科別) 総計(科別) 合計(学科別・男女別) 総計		生徒数(学科別・男女別・全日・定時制別) 合計(男女別・全日・定時制別・科別) 合計(全日・定時制別・科別) 合計(学科別・男女別) 総計	
	学科別・本科・専攻科・別科別							
	学科別・男女別・併修課程別							
	他からの併修者数(学科別・男女別・併修課程別)							
(修業年限別)	男女別・修業年限別							
	全日・定時単位制別・男女別・修業年限別・本科学年別				生徒数(全日・定時単位制別・男女別・修業年限別・本科学年別) 合計(全日・定時単位制別・男女別・修業年限別)		生徒数(全日・定時単位制別・男女別・修業年限別) 合計(全日・定時単位制別・男女別・修業年限別)	
	課程別・男女別・修業年限別							
(通学状況別)	通学状況別・部別							
	通学状況別(高等部の本科)							
児童・生徒数(外国人)	外国人児童・生徒数	児童数	児童数		生徒数		生徒数	
	外国人児童・生徒数(課程別)							
	外国人児童・生徒数(幼稚～高等部別)							
帰国子女数集計	学年別	児童数 合計	生徒数 合計				生徒数(前期課程) 合計(前期課程)	

本省情報基盤システム 現行体系		情報抽象化表(DAM)	作成日	2004/12/1	作成者	
業務/組織	学校基本調査 初等中等教育機関	生涯学習政策局 調査企画課	最終更新日	2004/12/9	版数	1.0

抽象化項目	帳票				6	7
	学校調査票(盲学校・聾学校・養護学校)(4-1)	学校調査票(盲学校・聾学校・養護学校)(4-2)	学校調査票(盲学校・聾学校・養護学校)(4-3)	学校調査票(盲学校・聾学校・養護学校)(4-4)	学校調査票(幼稚園)	学校調査票(専修学校)

(課程別)			男 児童数(学級区分別・学年別)(小学部) 女 児童数(学級区分別・学年別)(小学部) 男 合計(学年別)(小学部) 女 合計(学年別)(小学部)	男 生徒数(学級区分別・学年別)(中学部) 女 生徒数(学級区分別・学年別)(中学部) 男 合計(学年別)(中学部) 女 合計(学年別)(中学部)	男 生徒数(学級区分別・学年別)(高等部) 女 生徒数(学級区分別・学年別)(高等部) 男 合計(学年別)(高等部) 女 合計(学年別)(高等部)	
	学級区分別・年齢区分別		男 児童数(学級区分別・年齢区分別)(小学部) 女 児童数(学級区分別・年齢区分別)(小学部) 男 合計(年齢区分別)(小学部) 女 合計(年齢区分別)(小学部)	男 生徒数(学級区分別・年齢区分別)(中学部) 女 生徒数(学級区分別・年齢区分別)(中学部) 男 合計(年齢区分別)(中学部) 女 合計(年齢区分別)(中学部)	男 生徒数(学級区分別・年齢区分別)(高等部) 女 生徒数(学級区分別・年齢区分別)(高等部) 男 合計(年齢区分別)(高等部) 女 合計(年齢区分別)(高等部)	
	学科別・男女別・年齢区分別					
	学級別・年齢別・入園年別					園児数(学級別・年齢別・入園年別) 合計(年齢別・入園年別) 合計(学級別) 総計 男 合計(年齢別・入園年別) 女 合計(年齢別・入園年別) 男 総計 女 総計
	学科別・男女別・本科・専攻科・別科別(全日学科別)					
	学科別・男女別・本科・専攻科・別科別(定時学科別)					
	学科別・本科・専攻科・別科別				男 在学者数(学科別・科別) 女 在学者数(学科別・科別) 男 合計(科別) 女 合計(科別) 男 合計(学科別) 女 合計(学科別) 総計	
	学科別・男女別・併修課程別					
	他からの併修者数(学科別・男女別・併修課程別)					
	(修業年限別)	男女別・修業年限別				
	全日・定時単位制別・男女別・修業年限別・本業年限別・本科学年別(年限別)					
	課程別・男女別・修業年限別					
(通学状況別)	通学状況別・部別	生徒数(通学状況別・部別) 合計(部別)				
	通学状況別(高等部の本科)	生徒数 合計				
児童・生徒数(外国人)	外国人児童・生徒数					
	外国人児童・生徒数(課程別)					
	外国人児童・生徒数(幼稚～高等部別)	生徒数				
帰国子女数集計	学年別					

本省情報基盤システム 現行体系	情報抽象化表(DAM)	作成日	2004/12/1	作成者	
業務/組織	学校基本調査 初等中等教育機関	生涯学習政策局 調査企画課	最終更新日	2004/12/9	版数
					1.0

抽象化項目	帳票		9		10	11	12
	8		学校通信教育調査票(高等学校)(2-1)	学校通信教育調査票(高等学校)(2-2)	不就学学齢児童生徒調査票	学校施設調査票(高等学校)	学校施設調査票(各種学校)

(課程別)	学級区分別・年齢区分別						
	学科別・男女別・年齢区分別			生徒数(学科別・男女別・年齢区分別) 生徒数 合計(男女別・年齢区分別) 生徒数 総計(年齢区分別)			
	学級別・年齢別・入園年別						
	学科別・男女別・本科・専攻科・別科別(全日)						
	学科別・男女別・本科・専攻科・別科別(定時)						
	学科別・本科・専攻科・別科別						
	学科別・男女別・併修課程別			生徒数(学科別・男女別・併修課程別) 生徒数 合計(男女別・併修課程別) 生徒数 合計(学科別・男女別) 生徒数 合計(併修課程別) 生徒数 総計			
(修業年限別)	他からの併修者数(学科別・男女別・併修課程別)			生徒数(学科別・男女別・併修課程別) 生徒数 合計(男女別・併修課程別) 生徒数 総計(併修課程別)			
	男女別・修業年限別			生徒数 合計(男女別・修業年限別) うち単位制による課程 生徒数(男女別・修業年限別)			
	全日・定時単位制別・男女別・修業年限別・本						
(通学状況別)	課程別・男女別・修業年限別	生徒数(課程別・男女別・修業年限別) 合計(男女別・修業年限別) 合計(修業年限別) 合計(課程別) 総計 昼課程の生徒数(課程別) 高卒以上を入学資格とする課程の生徒数(課程別)					
	通学状況別・部別						
	通学状況別(高等部の本科)						
児童・生徒数(外国人)集計	外国人児童・生徒数						
	外国人児童・生徒数(課程別)						
	外国人児童・生徒数(幼稚～高等部別)						
帰国子女数集計	学年別						

本省情報基盤システム 現行体系		情報抽象化表(DAM)	作成日	2004/12/1	作成者	
業務/組織	学校基本調査 初等中等教育機関	生涯学習政策局 調査企画課	最終更新日	2004/12/9	版数	1.0

抽象化項目	帳票		14			15
	13	卒業後の状況調査票(中学校)	卒業後の状況調査票(高等学校 全日制・定時制)(4-1)	卒業後の状況調査票(高等学校 全日制・定時制)(4-2)	卒業後の状況調査票(高等学校 全日制・定時制)(4-3)	卒業後の状況調査票(高等学校 全日制・定時制)(4-4)
		卒業後の状況調査票(中等教育学校 前期課程・後期課程(全日制・定時制))(5-1)				

(課程別)	学級区分別・年齢区分別						
	学科別・男女別・年齢区分別						
	学級別・年齢別・入園年別						
	学科別・男女別・本科・専攻科・別科別(全日制)						
	学科別・男女別・本科・専攻科・別科別(定時制)						
	学科別・本科・専攻科・別科別						
	学科別・男女別・併修課程別						
	他からの併修者数(学科別・男女別・併修課程別)						
	(修業年限別)	男女別・修業年限別					
		全日・定時単位制別・男女別・修業年限別・本科					
課程別・男女別・修業年限別							
(通学状況別)	通学状況別・部別						
	通学状況別(高等部の本科)						
児童・生徒数(外国人児童)	外国人児童・生徒数						
	外国人児童・生徒数(課程別)						
	外国人児童・生徒数(幼稚～高等部別)						
帰国子女数集計	学年別						

本省情報基盤システム 現行体系		情報抽象化表(DAM)	作成日	2004/12/1	作成者	
業務/組織	学校基本調査 初等中等教育機関	生涯学習政策局 調査企画課	最終更新日	2004/12/9	版数	1.0

抽象化項目	概要	15				16	17
		卒業後の状況調査票(中等教育学校前期課程・後期課程(全日制・定時制))(5-2)	卒業後の状況調査票(中等教育学校前期課程・後期課程(全日制・定時制))(5-3)	卒業後の状況調査票(中等教育学校前期課程・後期課程(全日制・定時制))(5-4)	卒業後の状況調査票(中等教育学校前期課程・後期課程(全日制・定時制))(5-5)	卒業後の状況調査票(盲学校・聾学校・養護学校 中学部)	卒業後の状況調査票(盲学校・聾学校・養護学校 高等部)(3-1)

(課程別)	学級区分別・年齢区分別							
	学科別・男女別・年齢区分別							
	学級別・年齢別・入園年別							
	学科別・男女別・本科・専攻科・別科別(全日制)							
	学科別・男女別・本科・専攻科・別科別(定時制)							
	学科別・本科・専攻科・別科別							
	学科別・男女別・併修課程別							
	他からの併修者数(学科別・男女別・併修課程別)							
	(修業年限別)	男女別・修業年限別						
		全日・定時単位制別・男女別・修業年限別・本科						
課程別・男女別・修業年限別								
(通学状況別)	通学状況別・部別							
	通学状況別(高等部の本科)							
児童・生徒数(外国人児童)	外国人児童・生徒数							
	外国人児童・生徒数(課程別)							
	外国人児童・生徒数(幼稚～高等部別)							
帰国子女数集計	学年別							

本省情報基盤システム 現行体系	情報抽象化表(DAM)	作成日	2004/12/1	作成者	
業務/組織	学校基本調査 初等中等教育機関	生涯学習政策局 調査企画課	最終更新日	2004/12/9	版数 1.0

抽象化項目	帳票	17	18			20
		卒業後の状況調査票(盲学校・聾学校・養護学校 高等部)(3-2)	卒業後の状況調査票(盲学校・聾学校・養護学校 高等部)(3-3)	卒業後の状況調査票(高等学校 通信制)(3-1)	卒業後の状況調査票(高等学校 通信制)(3-2)	卒業後の状況調査票(高等学校 通信制)(3-3)

(課程別)	学級区分別・年齢区分別							
	学科別・男女別・年齢区分別							
	学級別・年齢別・入園年別							
	学科別・男女別・本科・専攻科・別科別(全日)							
	学科別・男女別・本科・専攻科・別科別(定時)							
	学科別・本科・専攻科・別科別							
	学科別・男女別・併修課程別							
	他からの併修者数(学科別・男女別・併修課程別)							
	(修業年限別)	男女別・修業年限別						
		全日・定時単位制別・男女別・修業年限別・本科						
		課程別・男女別・修業年限別						
	(通学状況別)	通学状況別・部別						
		通学状況別(高等部の本科)						
	児童・生徒数(外国人児童)	外国人児童・生徒数						
		外国人児童・生徒数(課程別)						
外国人児童・生徒数(幼稚～高等部別)								
帰国子女数集計	学年別							

本省情報基盤システム 現行体系	情報抽象化表(DAM)	作成日	2004/12/1	作成者	
業務/組織	学校基本調査 初等中等教育機関	最終更新日	2004/12/9	版数	1.0

抽象化項目	帳票					
	1	2	3		4	
	学校調査票(小学校)	学校調査票(中学校)	学校調査票(高等学校)(2-1)	学校調査票(高等学校)(2-2)	学校調査票(中等教育学校)(2-1)	学校調査票(中等教育学校)(2-2)

学年別	学年別(全日制)			児童数 総計		生徒数(後期課程) 合計(後期課程)
	学年別(定時制)			児童数 総計		生徒数(後期課程) 合計(後期課程)
	学年別(終戦前から外地居住者の子女)	児童数 合計	児童数 合計			生徒数(前期課程) 合計(前期課程)
	学年別(終戦前から外地居住者の子女)(全日制)			児童数 総計		生徒数(後期課程) 合計(後期課程)
	学年別(終戦前から外地居住者の子女)(定時制)			児童数 総計		生徒数(後期課程) 合計(後期課程)
長期欠席者数集計	理由別	欠席者数 合計	欠席者数 合計			欠席者数 合計
転入・転出者数集計	転入者数 転出者数					
編入学者数集計	男女別					後期課程1年次への編入者数
特科生数集計	男女別・年齢区分別					
履修者数集計	学科別・男女別					
入学定員集計	学科別					
入学志願者数集計	学科別					
	学科別・男女別(全日制)			入学志願者数(学科別・男女別) 合計(男女別) 総計		
	学科別・男女別(定時制)			入学志願者数(学科別・男女別) 合計(男女別) 総計		
	全日・定時課程区分別・男女別・修業年限別			入学志願者数(全日・定時区分別・男女別・修業年限別)		
入学者数集計	学科別					
	課程別・男女別					
	学科別・男女別・年度別					
	学科別・男女別・課程修了別(全日制)			入学者数(学科別・男女別・課程修了別) 合計(学科別・男女別) 合計(男女別・過程修了別) 合計(男女別) 総計		
	学科別・男女別・課程修了別(定時制)			入学者数(学科別・男女別・課程修了別) 合計(学科別・男女別) 合計(男女別・過程修了別) 合計(男女別) 総計		
	男女別・修業年限別・年度別					
	全日・定時課程区分別・男女別・修業年限別・課程修了別			入学者数(学科別・男女別・修業年限別・課程修了別) 合計(男女別・修業年限別)		
	入学者のうち新規卒業者数(男女別・卒業課程別)					
	入学者のうち就業者数(男女別・課程別)					
	入学者のうち就業者数(男女別)					
	専門課程入学者のうち大学等卒業者数(男女別・卒業学校別)					
	前年度卒業者で規定の資格を持つ入学者数(男女別)					
	高校卒業以上を入学資格とする課程の入学者数(課程別・男女別)					

本省情報基盤システム 現行体系	情報抽象化表(DAM)	作成日	2004/12/1	作成者	
業務/組織	学校基本調査 初等中等教育機関	最終更新日	2004/12/9	版数	1.0

抽象化項目	帳票				6	7
	学校調査票(盲学校・聾学校・養護学校)(4-1)	学校調査票(盲学校・聾学校・養護学校)(4-2)	学校調査票(盲学校・聾学校・養護学校)(4-3)	学校調査票(盲学校・聾学校・養護学校)(4-4)	学校調査票(幼稚園)	学校調査票(専修学校)

抽出項目	学年別(全日制)					
	学年別(定時制)					
	学年別(終戦前から外地居住者の子女)					
	学年別(終戦前から外地居住者の子女)(全日制)					
	学年別(終戦前から外地居住者の子女)(定時制)					
	長期欠席者数集計	理由別	欠席者数 合計			
	転入・転出者数集計	転入者数	転入者数			
		転出者数	転出者数			
	編入学者数集計	男女別				
	特科生数集計	男女別・年齢区分別				
	履修者数集計	学科別・男女別				
	入学定員集計	学科別				入学定員(学科別) 春季入学定員(学科別) 入学定員 合計 春季入学定員 合計
	入学志願者数集計	学科別				春季入学志願者数(学科別) 合計
		学科別・男女別(全日制)				
		学科別・男女別(定時制)				
		全日・定時課程区分別・男女別・修業年限別				
	入学者数集計	学科別			男 入学者数 女 入学者数 男 合計 女 合計	男 春季入学者数 女 春季入学者数 男 合計 女 合計
		課程別・男女別				
		学科別・男女別・年度別				
		学科別・男女別・課程修了別(全日制)				
学科別・男女別・課程修了別(定時制)						
男女別・修業年限別・年度別						
全日・定時課程区分別・男女別・修業年限別						
入学者のうち新規卒業者数(男女別・卒業課程別)					入学者数(男女別・卒業課程別) 合計(卒業課程別)	
入学者のうち就業者数(男女別・課程別)					入学者数(男女別・課程別) 合計(課程別)	
入学者のうち就業者数(男女別)						
専門課程入学者のうち大学等卒業者数(男女別)						
前年度卒業者で規定の資格を持つ入学者数						
高校卒業以上を入学資格とする課程の入学者数						

本省情報基盤システム 現行体系	情報抽象化表(DAM)	作成日	2004/12/1	作成者	
業務/組織	学校基本調査 初等中等教育機関	最終更新日	2004/12/9	版数	1.0

抽象化項目	帳票		9		10	11	12
	8		学校通信教育調査票(高等学校)(2-1)	学校通信教育調査票(高等学校)(2-2)	不就学学齢児童生徒調査票	学校施設調査票(高等学校)	学校施設調査票(各種学校)

	学年別(全日制)						
	学年別(定時制)						
	学年別(終戦前から外地居住者の子女)						
	学年別(終戦前から外地居住者の子女)(全日制)						
	学年別(終戦前から外地居住者の子女)(定時制)						
長期欠席者数集計	理由別						
転入・転出者数集計	転入者数						
	転出者数						
編入学者数集計	男女別						
特科生数集計	男女別・年齢区分別			特科生数(男女別・年齢区分別)			
				特科生数 合計(年齢区分別)			
				特科生数 合計(男女別)			
				特科生数 総計			
履修者数集計	学科別・男女別			履修者数(学科別・男女別)			
				履修者数 合計(男女別)			
				履修者数 総計			
入学定員集計	学科別						
入学志願者数集計	学科別						
	学科別・男女別(全日制)						
	学科別・男女別(定時制)						
	全日・定時課程区分別・男女別・修業年限別						
入学者数集計	学科別						
	課程別・男女別	入学者数(課程別・男女別)					
		合計(男女別)					
		総計					
	学科別・男女別・年度別			入学者数(学科別・男女別・年度別)			
				入学者数 合計(男女別・年度別)			
				入学者数 合計(年度別)			
	学科別・男女別・課程修了別(全日制)						
	学科別・男女別・課程修了別(定時制)						
	男女別・修業年限別・年度別			入学者 合計(男女別・修業年限別・年度別)			
				うち単位制による課程 入学者数(男女別・修業年限別・年度別)			
	全日・定時課程区分別・男女別・修業年限別						
	入学者のうち新規卒業者数(男女別・卒業課程別)						
入学者のうち就業者数(男女別・課程別)							
入学者のうち就業者数(男女別)	入学者数						
	合計						
専門課程入学者のうち大学等卒業者数(男女別)	入学者数(男女別・卒業学校別)						
	合計(卒業学校別)						
前年度卒業者で規定の資格を持つ入学者数	入学者数						
	合計						
高校卒業以上を入学資格とする課程の入学者数	入学者数(課程別・男女別)						

本省情報基盤システム 現行体系	情報抽象化表(DAM)	作成日	2004/12/1	作成者	
業務/組織	学校基本調査 初等中等教育機関	最終更新日	2004/12/9	版数	1.0

抽象化項目	帳票		13			14			15
			卒業後の状況調査票(中学校)	卒業後の状況調査票(高等学校 全日 制・定時制)(4-1)	卒業後の状況調査票(高等学校 全日 制・定時制)(4-2)	卒業後の状況調査票(高等学校 全日 制・定時制)(4-3)	卒業後の状況調査票(高等学校 全日 制・定時制)(4-4)	卒業後の状況調査票(中等教育学校 前期課程・後期課程(全日制・定時制)) (5-1)	

	学年別(全日制)							
	学年別(定時制)							
	学年別(終戦前から外地居住者の子女)							
	学年別(終戦前から外地居住者の子女)(全日 制)							
	学年別(終戦前から外地居住者の子女)(定時 制)							
長期欠席者数集計	理由別							
転入・転出者数集計	転入者数							
	転出者数							
編入学者数集計	男女別							
特科生数集計	男女別・年齢区分別							
履修者数集計	学科別・男女別							
入学定員集計	学科別							
入学志願者数集計	学科別							
	学科別・男女別(全日制)							
	学科別・男女別(定時制)							
	全日・定時課程区分別・男女別・修業年限別							
入学者数集計	学科別							
	課程別・男女別							
	学科別・男女別・年度別							
	学科別・男女別・課程修了別(全日制)							
	学科別・男女別・課程修了別(定時制)							
	男女別・修業年限別・年度別							
	全日・定時課程区分別・男女別・修業年限別							
	入学者のうち新規卒業者数(男女別・卒業課 程別)							
	入学者のうち就業者数(男女別・課程別)							
	入学者のうち就業者数(男女別)							
	専門課程入学者のうち大学等卒業者数(男女 別)							
	前年度卒業者で規定の資格を持つ入学者数							
	高校卒業以上を入学資格とする課程の入学 者数							

本省情報基盤システム 現行体系		情報抽象化表(DAM)	作成日	2004/12/1	作成者	
業務/組織	学校基本調査 初等中等教育機関	生涯学習政策局 調査企画課	最終更新日	2004/12/9	版数	1.0

抽象化項目	帳票	15				16	17
		卒業後の状況調査票(中等教育学校前期課程・後期課程(全日制・定時制))(5-2)	卒業後の状況調査票(中等教育学校前期課程・後期課程(全日制・定時制))(5-3)	卒業後の状況調査票(中等教育学校前期課程・後期課程(全日制・定時制))(5-4)	卒業後の状況調査票(中等教育学校前期課程・後期課程(全日制・定時制))(5-5)	卒業後の状況調査票(盲学校・聾学校・養護学校 中学部)	卒業後の状況調査票(盲学校・聾学校・養護学校 高等部)(3-1)

抽象化項目	学年別(全日制)						
	学年別(定時制)						
	学年別(終戦前から外地居住者の子女)						
	学年別(終戦前から外地居住者の子女)(全)						
	学年別(終戦前から外地居住者の子女)(定)						
	長期欠席者数集計	理由別					
	転入・転出者数集計	転入者数					
		転出者数					
	編入学者数集計	男女別					
	特科生数集計	男女別・年齢区分別					
	履修者数集計	学科別・男女別					
	入学定員集計	学科別					
	入学志願者数集計	学科別					
		学科別・男女別(全日制)					
		学科別・男女別(定時制)					
		全日・定時課程区分別・男女別・修業年限別					
	入学者数集計	学科別					
		課程別・男女別					
		学科別・男女別・年度別					
		学科別・男女別・課程修了別(全日制)					
学科別・男女別・課程修了別(定時制)							
男女別・修業年限別・年度別							
全日・定時課程区分別・男女別・修業年限別							
入学者のうち新規卒業者数(男女別・卒業課)							
入学者のうち就業者数(男女別・課程別)							
入学者のうち就業者数(男女別)							
専門課程入学者のうち大学等卒業者数(男女別)							
前年度卒業者で規定の資格を持つ入学者数							
高校卒業以上を入学資格とする課程の入学							

本省情報基盤システム 現行体系		情報抽象化表(DAM)	作成日	2004/12/1	作成者	
業務/組織	学校基本調査 初等中等教育機関	生涯学習政策局 調査企画課	最終更新日	2004/12/9	版数	1.0

抽象化項目	帳票		17			18			20
			卒業後の状況調査票(盲学校・聾学校・養護学校 高等部)(3-2)	卒業後の状況調査票(盲学校・聾学校・養護学校 高等部)(3-3)	卒業後の状況調査票(高等学校 通信制)(3-1)	卒業後の状況調査票(高等学校 通信制)(3-2)	卒業後の状況調査票(高等学校 通信制)(3-3)	学校の異動状況整理票	

抽象化項目	学年別(全日制)						
	学年別(定時制)						
	学年別(終戦前から外地居住者の子女)						
	学年別(終戦前から外地居住者の子女)(全日制)						
	学年別(終戦前から外地居住者の子女)(定時制)						
	長期欠席者数集計	理由別					
	転入・転出者数集計	転入者数					
		転出者数					
	編入学者数集計	男女別					
	特科生数集計	男女別・年齢区分別					
	履修者数集計	学科別・男女別					
	入学定員集計	学科別					
	入学志願者数集計	学科別					
		学科別・男女別(全日制)					
		学科別・男女別(定時制)					
		全日・定時課程区分別・男女別・修業年限別					
	入学者数集計	学科別					
		課程別・男女別					
		学科別・男女別・年度別					
		学科別・男女別・課程修了別(全日制)					
学科別・男女別・課程修了別(定時制)							
男女別・修業年限別・年度別							
全日・定時課程区分別・男女別・修業年限別							
入学者のうち新規卒業者数(男女別・卒業課程別)							
入学者のうち就業者数(男女別・課程別)							
入学者のうち就業者数(男女別)							
専門課程入学者のうち大学等卒業者数(男女別)							
前年度卒業者で規定の資格を持つ入学者数							
高校卒業以上を入学資格とする課程の入学者数							

本省情報基盤システム 現行体系	情報抽象化表(DAM)	作成日	2004/12/1	作成者	
業務/組織	学校基本調査 初等中等教育機関	生涯学習政策局 調査企画課	最終更新日	2004/12/9	版数 1.0

抽象化項目	帳票					
	1	2	3		4	
	学校調査票(小学校)	学校調査票(中学校)	学校調査票(高等学校)(2-1)	学校調査票(高等学校)(2-2)	学校調査票(中等教育学校)(2-1)	学校調査票(中等教育学校)(2-2)

退学者数集計	学科別・男女別					
単位修得者数集計	実数・延数					
卒業・修了者数集計	男女別・進路別					
	男女別・進路別(就職した者など)					
	男女別・進路別(学級卒業・修了者)					
	男女別・進路別(高等学校入学志願者)					
	男女別・進路別(高等学校入学志願者、併設先連携先)					
	男女別					
	学科別					
	学科別・男女別・進路別					
	学科別・男女別・進路別(就職している者など)					
	学科別・男女別・進路別(N年卒、大学・短期大学入学志願者)					
	学科別・男女別・進路別(N-1年以前卒、大学・短期大学入学志願者)					
	学科別・男女別・進路別(N-1年卒、大学・短期大学入学志願者)					
	学科別・男女別・進路別(N-2年以前卒、大学・短期大学入学志願者)					
	学科別・男女別・進路別					
	学科別・男女別・進路別(就職している者)					
	学科別・男女別・進路別(N年卒、大学・短期大学)					
	学科別・男女別・進路別(N-1年以前卒、大学・短期大学)					

本省情報基盤システム 現行体系	情報抽象化表(DAM)	作成日	2004/12/1	作成者	
業務/組織	学校基本調査 初等中等教育機関	最終更新日	2004/12/9	版数	1.0

抽象化項目	5				6	7
	学校調査票(盲学校・聾学校・養護学校)(4-1)	学校調査票(盲学校・聾学校・養護学校)(4-2)	学校調査票(盲学校・聾学校・養護学校)(4-3)	学校調査票(盲学校・聾学校・養護学校)(4-4)	学校調査票(幼稚園)	学校調査票(専修学校)

退学者数集計	学科別・男女別					
単位修得者数集計	実数・延数					
卒業・修了者数集計	男女別・進路別					
	男女別・進路別(就職した者など)					
	男女別・進路別(学級卒業・修了者)					
	男女別・進路別(高等学校入学志願者)					
	男女別・進路別(高等学校入学志願者、併設)					
	男女別					修了者数 合計
	学科別					男 卒業者数 女 卒業者数 男 合計 女 合計
	学科別・男女別・進路別					
	学科別・男女別・進路別(就職している者など)					
	学科別・男女別・進路別(N年卒、大学・短期)					
	学科別・男女別・進路別(N-1年以前卒、大)					
	学科別・男女別・進路別(N-1年卒、大学・短)					
	学科別・男女別・進路別(N-2年以前卒、大)					
	学科別・男女別・進路別					
	学科別・男女別・進路別(就職している者)					
	学科別・男女別・進路別(N年卒、大学・短期)					
学科別・男女別・進路別(N-1年以前卒、大)						

本省情報基盤システム 現行体系		情報抽象化表(DAM)	作成日	2004/12/1	作成者	
業務/組織	学校基本調査 初等中等教育機関	生涯学習政策局 調査企画課	最終更新日	2004/12/9	版数	1.0

抽象化項目	帳票		9		10	11	12
	8		学校通信教育調査票(高等学校)(2-1)	学校通信教育調査票(高等学校)(2-2)	不就学学齢児童生徒調査票	学校施設調査票(高等学校)	学校施設調査票(各種学校)

抽象化項目	帳票	8		9		10	11	12
		学校調査票(各種学校)		学校通信教育調査票(高等学校)(2-1)	学校通信教育調査票(高等学校)(2-2)	不就学学齢児童生徒調査票	学校施設調査票(高等学校)	学校施設調査票(各種学校)
退学者数集計	学科別・男女別		合計(男女別) 総計		退学者数(学科別・男女別) 退学者数 合計(男女別) 退学者数 総計			
単位修得者数集計	実数・延数				単位修得者数(実数) 単位修得者数(延数)			
卒業・修了者数集計	男女別・進路別							
	男女別・進路別(就職した者など)							
	男女別・進路別(学級卒業・修了者)							
	男女別・進路別(高等学校入学志願者)							
	男女別・進路別(高等学校入学志願者、併設)							
	男女別		卒業者数 合計					
	学科別							
	学科別・男女別・進路別							
	学科別・男女別・進路別(就職している者など)							
	学科別・男女別・進路別(N年卒、大学・短期)							
	学科別・男女別・進路別(N-1年以前卒、大)							
	学科別・男女別・進路別(N-1年卒、大学・短)							
	学科別・男女別・進路別(N-2年以前卒、大)							
	学科別・男女別・進路別							
学科別・男女別・進路別(就職している者)								
学科別・男女別・進路別(N年卒、大学・短期)								
学科別・男女別・進路別(N-1年以前卒、大)								

本省情報基盤システム 現行体系		情報抽象化表(DAM)	作成日	2004/12/1	作成者	
業務/組織	学校基本調査 初等中等教育機関	生涯学習政策局 調査企画課	最終更新日	2004/12/9	版数	1.0

抽象化項目	帳票		13			14			15	
			卒業後の状況調査票(中学校)	卒業後の状況調査票(高等学校 全日 制・定時制)(4-1)	卒業後の状況調査票(高等学校 全日 制・定時制)(4-2)	卒業後の状況調査票(高等学校 全日 制・定時制)(4-3)	卒業後の状況調査票(高等学校 全日 制・定時制)(4-4)	卒業後の状況調査票(中等教育学校 前期課程・後期課程(全日制・定時制)) (5-1)		

退学者数集計	学科別・男女別									
単位修得者数集計	実数・延数									
卒業・修了者数集計	男女別・進路別	卒業者数(男女別・進路別) 卒業者数 合計(進路別) 卒業者数 合計(男女別) 卒業者数 総計							修了者数(男女別・進路別) 修了者数 合計(進路別) 修了者数 合計(男女別) 修了者数 総計	
	男女別・進路別(就職した者など)	卒業者数(男女別・進路別) 卒業者数 合計(進路別)							修了者数(男女別・進路別) 修了者数 合計(進路別)	
	男女別・進路別(学級卒業・修了者)	卒業者数(男女別・進路別) 卒業者数 合計(進路別) 卒業者数 合計(男女別) 卒業者数 総計							修了者数(男女別・進路別) 修了者数 合計(進路別) 修了者数 合計(男女別) 修了者数 総計	
	男女別・進路別(高等学校入学志願者)	入学志願者数(男女別・進路別) 入学志願者数 合計(進路別) 入学志願者数 合計(男女別) 入学志願者数 総計							修了者数(男女別・進路別) 修了者数 合計(進路別) 修了者数 合計(男女別) 修了者数 総計	
	男女別・進路別(高等学校入学志願者、併設)	入学志願者数(男女別・進路別) 入学志願者数 合計(進路別) 入学志願者数 合計(男女別)								
	男女別									
	学科別									
	学科別・男女別・進路別									
	学科別・男女別・進路別(就職している者など)									
	学科別・男女別・進路別(N年卒、大学・短期大)									
	学科別・男女別・進路別(N-1年以前卒、大)									
	学科別・男女別・進路別(N-1年卒、大学・短									
	学科別・男女別・進路別(N-2年以前卒、大)									
	学科別・男女別・進路別	卒業者数(学科別・男女別・進路別) 卒業者数 合計(男女別・進路別) 卒業者数 合計(学科別・男女別) 卒業者数 合計(進路別) 卒業者数 合計(男女別) 卒業者数 総計								
	学科別・男女別・進路別(就職している者)	卒業者数(学科別・男女別・進路別) 卒業者数 合計(男女別・進路別) 卒業者数 合計(進路別)								
	学科別・男女別・進路別(N年卒、大学・短期大)	卒業者数(学科別・男女別・進路別) 卒業者数 合計(男女別・進路別) 卒業者数 合計(進路別)								
	学科別・男女別・進路別(N-1年以前卒、大)	卒業者数(学科別・男女別・進路別、N-1年卒) 卒業者数 合計(男女別・進路別、N-1年卒) 卒業者数 合計(進路別、N-1年卒) 卒業者数(学科別・男女別・進路別、N-2年以前卒) 卒業者数 合計(男女別・進路別、N-2年以前卒)								

本省情報基盤システム 現行体系		情報抽象化表(DAM)	作成日	2004/12/1	作成者	
業務/組織	学校基本調査 初等中等教育機関	生涯学習政策局 調査企画課	最終更新日	2004/12/9	版数	1.0

概要	15				16	17
	卒業後の状況調査票(中等教育学校前期課程・後期課程(全日制・定時制))(5-2)	卒業後の状況調査票(中等教育学校前期課程・後期課程(全日制・定時制))(5-3)	卒業後の状況調査票(中等教育学校前期課程・後期課程(全日制・定時制))(5-4)	卒業後の状況調査票(中等教育学校前期課程・後期課程(全日制・定時制))(5-5)	卒業後の状況調査票(盲学校・聾学校・養護学校 中学部)	卒業後の状況調査票(盲学校・聾学校・養護学校 高等部)(3-1)

抽象化項目	概要	15	15	15	15	16	17
退学者数集計	学科別・男女別						
単位修得者数集計	実数・延数						
卒業・修了者数集計	男女別・進路別					卒業生数(男女別・進路別) 卒業生数 合計(進路別) 卒業生数 合計(男女別) 卒業生数 総計	
	男女別・進路別(就職した者など)					卒業生数(男女別・進路別) 卒業生数 合計(進路別)	
	男女別・進路別(学級卒業・修了者)						
	男女別・進路別(高等学校入学志願者)					入学志願者数(男女別・進路別) 入学志願者数 合計(進路別) 入学志願者数 合計(男女別) 入学志願者数 総計	
	男女別・進路別(高等学校入学志願者、併設)						
	男女別						
	学科別						
	学科別・男女別・進路別	卒業生数(学科別・男女別・進路別) 卒業生数 合計(男女別・進路別) 卒業生数 合計(進路別) 卒業生数 合計(学科別・男女別) 卒業生数 総計					卒業生数(学科別・男女別・進路別) 卒業生数 合計(男女別・進路別) 卒業生数 合計(進路別) 卒業生数 合計(学科別・男女別) 卒業生数 総計
	学科別・男女別・進路別(就職している者など)	卒業生数(学科別・男女別・進路別) 卒業生数 合計(男女別・進路別) 卒業生数 合計(進路別)					卒業生数(学科別・男女別・進路別) 卒業生数 合計(男女別・進路別) 卒業生数 合計(進路別)
	学科別・男女別・進路別(N年卒、大学・短期)	卒業生数(学科別・男女別・進路別) 卒業生数 合計(男女別・進路別) 卒業生数 合計(進路別)					卒業生数(学科別・男女別・進路別) 卒業生数 合計(男女別・進路別) 卒業生数 合計(進路別)
	学科別・男女別・進路別(N-1年以前卒、大)	卒業生数(学科別・男女別・進路別、N-1年卒) 卒業生数 合計(男女別・進路別、N-1年卒) 卒業生数 合計(進路別、N-1年卒) 卒業生数(学科別・男女別・進路別、N-2年以前卒) 卒業生数 合計(男女別・進路別、N-2年以前卒) 卒業生数 合計(進路別、N-2年以前卒)					卒業生数(学科別・男女別・進路別、N-1年以前卒) 卒業生数 合計(男女別・進路別、N-1年以前卒) 卒業生数 合計(進路別、N-1年以前卒) 卒業生数(学科別・男女別・進路別、N-2年以前卒) 卒業生数 合計(男女別・進路別、N-2年以前卒) 卒業生数 合計(進路別、N-2年以前卒)
	学科別・男女別・進路別(N-1年卒、大学・短期)	卒業生数(学科別・男女別・進路別) 卒業生数 合計(男女別・進路別) 卒業生数 合計(進路別)					
	学科別・男女別・進路別(N-2年以前卒、大)	卒業生数(学科別・男女別・進路別、N-1年卒) 卒業生数 合計(男女別・進路別、N-1年卒) 卒業生数 合計(進路別、N-1年卒) 卒業生数(学科別・男女別・進路別、N-2年以前卒) 卒業生数 合計(男女別・進路別、N-2年以前卒) 卒業生数 合計(進路別、N-2年以前卒)					
	学科別・男女別・進路別						
	学科別・男女別・進路別(就職している者)						
	学科別・男女別・進路別(N年卒、大学・短期)						
	学科別・男女別・進路別(N-1年以前卒、大)						

本省情報基盤システム 現行体系		情報抽象化表(DAM)	作成日	2004/12/1	作成者	
業務/組織	学校基本調査 初等中等教育機関	生涯学習政策局 調査企画課	最終更新日	2004/12/9	版数	1.0

抽象化項目	帳票		17			18		20
			卒業後の状況調査票(盲学校・聾学校・養護学校 高等部)(3-2)	卒業後の状況調査票(盲学校・聾学校・養護学校 高等部)(3-3)	卒業後の状況調査票(高等学校 通信制)(3-1)	卒業後の状況調査票(高等学校 通信制)(3-2)	卒業後の状況調査票(高等学校 通信制)(3-3)	学校の異動状況整理票

退学者数集計	学科別・男女別						
単位修得者数集計	実数・延数						
卒業・修了者数集計	男女別・進路別						
	男女別・進路別(就職した者など)						
	男女別・進路別(学級卒業・修了者)						
	男女別・進路別(高等学校入学志願者)						
	男女別・進路別(高等学校入学志願者、併設)						
	男女別						
	学科別						
	学科別・男女別・進路別			卒業者数(学科別・男女別・進路別)			
	学科別・男女別・進路別(就職している者など)			卒業者数 合計(男女別・進路別)			
	学科別・男女別・進路別(N年卒、大学・短期)			卒業者数 合計(進路別)			
	学科別・男女別・進路別(N-1年以前卒、大1年卒)			卒業者数 合計(学科別・男女別)			
	学科別・男女別・進路別(N-1年以前卒、大2年以前卒)			卒業者数 合計(進路別)			
	学科別・男女別・進路別(N-1年以前卒、大2年以前卒)			卒業者数 合計(男女別・進路別)			
	学科別・男女別・進路別(N-2年以前卒、大)			卒業者数 合計(進路別)			
	学科別・男女別・進路別(N-2年以前卒、大)			卒業者数(学科別・男女別・進路別、N-2年卒)			
	学科別・男女別・進路別(N-2年以前卒、大)			卒業者数 合計(男女別・進路別、N-2年卒)			
	学科別・男女別・進路別(N-2年以前卒、大)			卒業者数 合計(進路別、N-2年卒)			
	学科別・男女別・進路別(N-3年以前卒、大)			卒業者数(学科別・男女別・進路別、N-3年以前卒)			
	学科別・男女別・進路別(N-3年以前卒、大)			卒業者数 合計(男女別・進路別、N-3年以前卒)			
	学科別・男女別・進路別(N-3年以前卒、大)			卒業者数 合計(進路別、N-3年以前卒)			
	学科別・男女別・進路別(就職している者)						
	学科別・男女別・進路別(N年卒、大学・短期)						
	学科別・男女別・進路別(N-1年以前卒、大)						

本省情報基盤システム 現行体系		情報抽象化表(DAM)	作成日	2004/12/1	作成者	
業務/組織	学校基本調査 初等中等教育機関	生涯学習政策局 調査企画課	最終更新日	2004/12/9	版数	1.0

抽象化項目	帳票					
	1	2	3		4	
	学校調査票(小学校)	学校調査票(中学校)	学校調査票(高等学校)(2-1)	学校調査票(高等学校)(2-2)	学校調査票(中等教育学校)(2-1)	学校調査票(中等教育学校)(2-2)

	課程別・男女別					
就職者数集計	男女別・就職先産業別					
	学科別・男女別・就職先産業別					
	学科別・男女別・職業別					
	学科別・男女別・職業別(就職方法)					
	学科別・男女別・就職先都道府県別					
	男女別・就職先都道府県別					
	学科別・進路別					
	就学免除者数集計	就学免除区分別・年齢別				
就学猶予者数集計	就学猶予区分別・年齢別					
1年以上居場所不明者数集計	年齢別					
死亡者数集計	年齢別					

教職員調査情報						
教員数集計	教員数(男女別・本務・兼務者別・教員種類別)	教員数(男女別)	教員数(男女別)			教員数(男女別・本務・兼務者別・教員種類別)
		合計(男女別)	合計(男女別)			合計(男女別・本務・兼務者別)
	教員数(男女別・本務・兼務者別・教員種類別)(全日制)			教員数(男女別)		
	教員数(男女別・本務・兼務者別・教員種類別)(定時制)			合計(男女別)		
	教員数(本務・兼務者別・男女別)			教員数(男女別)		

本省情報基盤システム 現行体系		情報抽象化表(DAM)	作成日	2004/12/1	作成者	
業務/組織	学校基本調査 初等中等教育機関	生涯学習政策局 調査企画課	最終更新日	2004/12/9	版数	1.0

抽象化項目	帳票		5		6	7
	学校調査票(盲学校・聾学校・養護学校)(4-1)	学校調査票(盲学校・聾学校・養護学校)(4-2)	学校調査票(盲学校・聾学校・養護学校)(4-3)	学校調査票(盲学校・聾学校・養護学校)(4-4)	学校調査票(幼稚園)	学校調査票(専修学校)

	課程別・男女別						
就職者数集計	男女別・就職先産業別						
	学科別・男女別・就職先産業別						
	学科別・男女別・職業別						
	学科別・男女別・職業別(就職方法)						
	学科別・男女別・就職先都道府県別						
	男女別・就職先都道府県別						
	学科別・進路別						男 就職者数(学科別・進路別) 女 就職者数(学科別・進路別) 男 合計(進路別) 女 合計(進路別)
	就学免除者数集計	就学免除区分別・年齢別					
就学猶予者数集計	就学猶予区分別・年齢別						
1年以上居場所不明者	年齢別						
死亡者数集計	年齢別						

教職員調査情報						
教員数集計	教員数(男女別・本務・兼務者別・教員種類別)	教員数(男女別・本務・兼務者別・教員種類別)				教員数(男女別・本務・兼務者別・教員種類別)
	教員数(男女別・本務・兼務者別・教員種類別)	合計(男女別・本務・兼務者別)				合計(男女別・本務・兼務者別)
	教員数(男女別・本務・兼務者別・教員種類別)					
	教員数(本務・兼務者別・男女別)					

本省情報基盤システム 現行体系	情報抽象化表(DAM)	作成日	2004/12/1	作成者	
業務/組織	学校基本調査 初等中等教育機関	生涯学習政策局 調査企画課	最終更新日	2004/12/9	版数
					1.0

抽象化項目	帳票		9		10	11	12
	8		学校調査票(各種学校)	学校通信教育調査票(高等学校)(2-1)	学校通信教育調査票(高等学校)(2-2)	不就学学齢児童生徒調査票	学校施設調査票(高等学校)

就職者数集計	課程別・男女別	卒業者数(課程別・男女別) 合計(男女別) 総計						
	男女別・就職先産業別							
	学科別・男女別・就職先産業別							
	学科別・男女別・職業別							
	学科別・男女別・職業別(就職方法)							
	学科別・男女別・就職先都道府県別							
	男女別・就職先都道府県別							
	学科別・進路別							
	就学免除者数集計	就学免除区分別・年齢別				男 就学免除者数(年齢別) 女 就学免除者数(年齢別) 男 合計(年齢別) 女 合計(年齢別) 男 合計(就学免除区分別・6~11歳) 女 合計(就学免除区分別・6~11歳) 男 合計(就学免除区分別・12~14歳) 女 合計(就学免除区分別・12~14歳) 男 合計(6~11歳) 女 合計(6~11歳) 男 合計(12~14歳) 女 合計(12~14歳)		
	就学猶予者数集計	就学猶予区分別・年齢別				男 就学猶予者数(年齢別) 女 就学猶予者数(年齢別) 男 合計(年齢別) 女 合計(年齢別) 男 合計(就学猶予区分別・6~11歳) 女 合計(就学猶予区分別・6~11歳) 男 合計(就学猶予区分別・12~14歳) 女 合計(就学猶予区分別・12~14歳) 男 合計(6~11歳) 女 合計(6~11歳) 男 合計(12~14歳) 女 合計(12~14歳)		
1年以上居場所不明者数集計	年齢別				男 居場所不明者数(年齢別) 女 居場所不明者数(年齢別) 男 合計(7~11歳) 女 合計(7~11歳) 男 合計(12~14歳) 女 合計(12~14歳)			
死亡者数集計	年齢別				男 死亡者数(年齢別) 女 死亡者数(年齢別) 男 合計(6~11歳) 女 合計(6~11歳) 男 合計(12~14歳) 女 合計(12~14歳)			
教職員調査情報	教員数集計	教員数(男女別・本務・兼務者別・教員種類別)						
		教員数(男女別・本務・兼務者別・教員種類別)						
		教員数(男女別・本務・兼務者別・教員種類別)						
		教員数(本務・兼務者別・男女別)	教員数(本務・兼務者別・男女別) 合計(本務・兼務者別)					

本省情報基盤システム 現行体系		情報抽象化表(DAM)	作成日	2004/12/1	作成者	
業務/組織	学校基本調査 初等中等教育機関	生涯学習政策局 調査企画課	最終更新日	2004/12/9	版数	1.0

抽象化項目	帳票		13			14			15		
			卒業後の状況調査票(中学校)	卒業後の状況調査票(高等学校 全日 制・定時制)(4-1)	卒業後の状況調査票(高等学校 全日 制・定時制)(4-2)	卒業後の状況調査票(高等学校 全日 制・定時制)(4-3)	卒業後の状況調査票(高等学校 全日 制・定時制)(4-4)	卒業後の状況調査票(中等教育学校 前期課程・後期課程(全日制・定時制)) (5-1)			

抽象化項目	課程別・男女別	卒業後の状況調査票(高等学校 全日 制・定時制)(4-1)					卒業後の状況調査票(高等学校 全日 制・定時制)(4-2)					卒業後の状況調査票(高等学校 全日 制・定時制)(4-3)					卒業後の状況調査票(高等学校 全日 制・定時制)(4-4)					卒業後の状況調査票(中等教育学校 前期課程・後期課程(全日制・定時制)) (5-1)					
		卒業後数 合計(進路別、N-2年以前卒)																									
就職者数集計	男女別・就職先産業別	県内 就職者数(男女別・就職先産業別) 県外 就職者数(男女別・就職先産業別) 県内 就職者数 合計(就職先産業別) 県外 就職者数 合計(就職先産業別) 県内 就職者数 合計(男女別) 県外 就職者数 合計(男女別) 就職者数 総計																									
	学科別・男女別・就職先産業別							県内 就職者数(学科別・男女別・就職先産業別) 県外 就職者数(学科別・男女別・就職先産業別) 県内 就職者数 合計(学科別・男女別) 県外 就職者数 合計(学科別・男女別) 就職者数 合計(学科別・男女別)																			
	学科別・男女別・職業別												就職者数(学科別・男女別・職業別) 就職者数 合計(学科別・男女別)														
	学科別・男女別・職業別(就職方法)												就職者数(学科別・男女別・職業別) 就職者数 合計(学科別・男女別)														
	学科別・男女別・就職先都道府県別												就職者数(学科別・男女別・就職先都道府県別) 就職者数 合計(学科別・男女別)					就職者数(学科別・男女別・就職先都道府県別) 就職者数 合計(学科別・男女別)									
	男女別・就職先都道府県別																										
	学科別・進路別																										
就学免除者数集計	就学免除区分別・年齢別																										
就学猶予者数集計	就学猶予区分別・年齢別																										
1年以上居場所不明者数集計	年齢別																										
死亡者数集計	年齢別																										
教職員調査情報	教員数集計	教員数(男女別・本務・兼務者別・教員種別)																									
		教員数(男女別・本務・兼務者別・教員種別)																									
		教員数(男女別・本務・兼務者別・教員種別)																									
		教員数(本務・兼務者別・男女別)																									

本省情報基盤システム 現行体系		情報抽象化表(DAM)	作成日	2004/12/1	作成者	
業務/組織	学校基本調査 初等中等教育機関	生涯学習政策局 調査企画課	最終更新日	2004/12/9	版数	1.0

抽象化項目	15			16		17
	卒業後の状況調査票(中等教育学校前期課程・後期課程(全日制・定時制))(5-2)	卒業後の状況調査票(中等教育学校前期課程・後期課程(全日制・定時制))(5-3)	卒業後の状況調査票(中等教育学校前期課程・後期課程(全日制・定時制))(5-4)	卒業後の状況調査票(中等教育学校前期課程・後期課程(全日制・定時制))(5-5)	卒業後の状況調査票(盲学校・聾学校・養護学校 中学部)	卒業後の状況調査票(盲学校・聾学校・養護学校 高等部)(3-1)

就職者数集計	課程別・男女別						
	男女別・就職先産業別		県内 就職者数(男女別・就職先産業別) 県外 就職者数(男女別・就職先産業別) 県内 就職者数 合計(就職先産業別) 県外 就職者数 合計(就職先産業別) 県内 就職者数 合計(男女別) 県外 就職者数 合計(男女別) 就職者数 総計			県内 就職者数(男女別・就職先産業別) 県外 就職者数(男女別・就職先産業別) 県内 就職者数 合計(男女別) 県外 就職者数 合計(男女別) 県内 就職者数 合計(就職先産業別) 県外 就職者数 合計(就職先産業別) 就職者数 総計	
	学科別・男女別・就職先産業別			県内 就職者数(学科別・男女別・就職先産業別) 県外 就職者数(学科別・男女別・就職先産業別) 県内 就職者数 合計(学科別・男女別) 県外 就職者数 合計(学科別・男女別) 就職者数 合計(学科別・男女別)			
	学科別・男女別・職業別			就職者数(学科別・男女別・職業別) 就職者数 合計(学科別・男女別)			
	学科別・男女別・職業別(就職方法)			就職者数(学科別・男女別・職業別) 就職者数 合計(学科別・男女別)			
	学科別・男女別・就職先都道府県別			就職者数(学科別・男女別・就職先都道府県別)	就職者数(学科別・男女別・就職先都道府県別)		
	男女別・就職先都道府県別				就職者数 合計(学科別・男女別)		
	学科別・進路別						
	就学免除者数集計	就学免除区分別・年齢別					
	就学猶予者数集計	就学猶予区分別・年齢別					
1年以上居場所不明者数集計	年齢別						
死亡者数集計	年齢別						
教職員調査情報	教員数集計	教員数(男女別・本務・兼務者別・教員種類別)					
		教員数(男女別・本務・兼務者別・教員種類別)					
		教員数(男女別・本務・兼務者別・教員種類別)					
		教員数(本務・兼務者別・男女別)					

本省情報基盤システム 現行体系		情報抽象化表(DAM)	作成日	2004/12/1	作成者	
業務/組織	学校基本調査 初等中等教育機関	生涯学習政策局 調査企画課	最終更新日	2004/12/9	版数	1.0

抽象化項目	帳票		17			18		20
			卒業後の状況調査票(盲学校・聾学校・養護学校 高等部)(3-2)	卒業後の状況調査票(盲学校・聾学校・養護学校 高等部)(3-3)	卒業後の状況調査票(高等学校 通信制)(3-1)	卒業後の状況調査票(高等学校 通信制)(3-2)	卒業後の状況調査票(高等学校 通信制)(3-3)	学校の異動状況整理票

就職者数集計	課程別・男女別						
	男女別・就職先産業別						
	学科別・男女別・就職先産業別	県内 就職者数(学科別・男女別・就職先産業別) 県外 就職者数(学科別・男女別・就職先産業別) 県内 就職者数 合計(学科別・男女別) 県外 就職者数 合計(学科別・男女別) 就職者数 合計(学科別・男女別)			就職者数(学科別・男女別・就職先産業別) 就職者数 合計(学科別・男女別)		
	学科別・男女別・職業別	就職者数(学科別・男女別・職業別) 就職者数 合計(学科別・男女別)			就職者数(学科別・男女別・職業別) 就職者数 合計(学科別・男女別)		
	学科別・男女別・職業別(就職方法)	就職者数(学科別・男女別・職業別) 就職者数 合計(学科別・男女別)			就職者数(学科別・男女別・職業別) 就職者数 合計(学科別・男女別)		
	学科別・男女別・就職先都道府県別		就職者数(学科別・男女別・就職先都道府県別) 就職者数 合計(学科別・男女別)				
	男女別・就職先都道府県別					就職者数(男女別・就職先都道府県別) 就職者数 合計(男女別)	
	学科別・進路別						
	就学免除者数集計	就学免除区分別・年齢別					
	就学猶予者数集計	就学猶予区分別・年齢別					
1年以上居場所不明者数集計	年齢別						
死亡者数集計	年齢別						
教職員調査情報	教員数集計	教員数(男女別・本務・兼務者別・教員種類別)					
		教員数(男女別・本務・兼務者別・教員種類別)					
		教員数(男女別・本務・兼務者別・教員種類別)					
		教員数(本務・兼務者別・男女別)					

本省情報基盤システム 現行体系		情報抽象化表(DAM)	作成日	2004/12/1	作成者	
業務/組織	学校基本調査 初等中等教育機関	生涯学習政策局 調査企画課	最終更新日	2004/12/9	版数	1.0

抽象化項目	帳票		3		4	
	1	2	3		4	
	学校調査票(小学校)	学校調査票(中学校)	学校調査票(高等学校)(2-1)	学校調査票(高等学校)(2-2)	学校調査票(中等教育学校)(2-1)	学校調査票(中等教育学校)(2-2)

職員数集計	教員数(全日制定時制兼任)			教員数		教員数
	教員数(男女別・課程別・本務・兼務別)					
	教員数(本務者、男女別・教員種類別)					
	教員数(兼務者、男女別・学校種類別・教員種類別)					
	休職者数(教員種類別・休職理由別)(本務者)	休職者数(教員種類別・休職理由別)合計	休職者数(教員種類別・休職理由別)合計			休職者数(教員種類別・休職理由別)合計
	休職者数(教員種類別・休職理由別)(本務者)(全日制)			休職者数(教員種類別・休職理由別)合計		
	休職者数(教員種類別・休職理由別)(本務者)(定時制)			休職者数(教員種類別・休職理由別)合計		
	教務主任等の人数(本務者、教務主任等・75条学級担当教員)	教員数(教務主任等・75条学級担当教員)合計(男女別・教務主任等・75条学級担当)	教員数(教務主任等・75条学級担当教員)合計(男女別・教務主任等・75条学級担当)	教員数(教務主任等・75条学級担当教員別・主任種別)合計(男女別・教務主任等・75条学級担当教員別)		教員数(教務主任等・75条学級担当教員別・主任種別)合計(男女別・教務主任等・75条学級担当教員別)
	教務主任等の人数(主任種別)					
	指導主事等の人数(本務者、指導主事種別)	教員数	教員数	教員数		教員数
	職員数(男女別・職員種類別)	職員数(男女別・職員種類別)合計(男女別)	職員数(男女別・職員種類別)合計(男女別)			職員数(男女別・職員種類別)合計(男女別)
	職員数(男女別・職員種類別)(全日制)			職員数(男女別・職員種類別)合計(男女別)		
	職員数(男女別・職員種類別)(定時制)			職員数(男女別・職員種類別)合計(男女別)		
	職員数(男女別)					
	休職者数(男女別・職員種類別)	休職者数(男女別・職員種類別)	休職者数(男女別・職員種類別)			休職者数(男女別・職員種類別)
	休職者数(男女別・職員種類別)(全日制)			休職者数(男女別・職員種類別)		
	休職者数(男女別・職員種類別)(定時制)			休職者数(男女別・職員種類別)		
	学校図書館事務従事者(男女別)	職員数	職員数			職員数
	学校図書館事務従事者(男女別)(全日制)			職員数(男女別)		
	学校図書館事務従事者(男女別)(定時制)			職員数(男女別)		
介助業務担当者						
私費負担職員数	職員数	職員数(職員種類別)				
寄宿舎専任職員数						
産休代替等教職員数集計	教職員種別	教職員数合計			教職員数合計	
	教職員種別(全日制)			教員数(教職員種別)総計		
	教職員種別(定時制)			教員数(教職員種別)総計		
学校医数集計	学校医種類別	学校医数	学校医数		学校医数	
施設調査情報	学校土地	面積(所有・用途別)				
	学校建物	面積(所有・用途別)				
		面積(構造別)				
その他	調査票情報	調査票コード	調査票コード	調査票コード	調査票コード	調査票コード
		ページ数				

本省情報基盤システム 現行体系		情報抽象化表(DAM)		作成日		作成者	
業務/組織	学校基本調査 初等中等教育機関	生涯学習政策局 調査企画課	最終更新日	2004/12/1	2004/12/9	版数	1.0

抽象化項目	帳票				5	6	7
	学校調査票(盲学校・聾学校・養護学校)(4-1)	学校調査票(盲学校・聾学校・養護学校)(4-2)	学校調査票(盲学校・聾学校・養護学校)(4-3)	学校調査票(盲学校・聾学校・養護学校)(4-4)	学校調査票(盲学校・聾学校・養護学校)(4-4)	学校調査票(幼稚園)	学校調査票(専修学校)

職員数集計	教員数(全日制定時制兼任)						
	教員数(男女別・課程別・本務・兼務別)						教員数(男女別・課程別・本務・兼務別)合計(課程別・本務・兼務別)
	教員数(本務者、男女別・教員種類別)						
	教員数(兼務者、男女別・学校種類別・教員種類別)						
	休職者数(教員種類別・休職理由別)(本務者)	休職者数(教員種類別・休職理由別)合計					休職者数(教員種類別・休職理由別)合計
	休職者数(教員種類別・休職理由別)(本務者)						
	休職者数(教員種類別・休職理由別)(本務者)						
	教務主任等の人数(本務者、教務主任等・7)						
	教務主任等の人数(主任種別)	教員数合計					
	指導主事等の人数(本務者、指導主事種別)	教員数合計					
	職員数(男女別・職員種類別)	教員数(男女別・本務・兼務者別・職員種類別)合計(男女別・本務・兼務者別)					教員数(男女別・本務・職員種類別)合計(男女別)
	職員数(男女別・職員種類別)(全日制)						
	職員数(男女別・職員種類別)(定時制)						
	職員数(男女別)						職員数合計
	休職者数(男女別・職員種類別)	休職者数(男女別・職員種類別)					
	休職者数(男女別・職員種類別)(全日制)						
	休職者数(男女別・職員種類別)(定時制)						
	学校図書館事務従事者(男女別)						
	学校図書館事務従事者(男女別)(全日制)						
	学校図書館事務従事者(男女別)(定時制)						
介助業務担当者	職員数						
私費負担職員数	職員数						
寄宿舎専任職員数	職員数(担当別)合計						
産休代替等教職員数集計	教職員種別	教職員数合計				教職員数合計	
	教職員種別(全日制)						
	教職員種別(定時制)						
学校医数集計	学校医種類別	学校医数					
施設調査情報	学校土地	面積(所有・用途別)					
	学校建物	面積(所有・用途別)					
		面積(構造別)					
その他	調査票情報	調査票コード	調査票コード	調査票コード	調査票コード	調査票コード	
		ページ数					

本省情報基盤システム 現行体系		情報抽象化表(DAM)	作成日	2004/12/1	作成者	
業務/組織	学校基本調査 初等中等教育機関	生涯学習政策局 調査企画課	最終更新日	2004/12/9	版数	1.0

抽象化項目	帳票		8	9	10	11	12
			学校調査票(各種学校)	学校通信教育調査票(高等学校)(2-1)	学校通信教育調査票(高等学校)(2-2)	不就学学齢児童生徒調査票	学校施設調査票(高等学校)

職員数集計	教員数(全日制定時制兼任)						
	教員数(男女別・課程別・本務・兼務別)						
	教員数(本務者、男女別・教員種類別)		教員数(男女別・教員種類別)				
	教員数(兼務者、男女別・学校種類別・教員種類別)		合計(男女別)				
	休職者数(教員種類別・休職理由別)(本務者)		教員数(男女別・学校種類別・教員種類別)				
	休職者数(教員種類別・休職理由別)(本務者)		合計(男女別・学校種類別)				
	休職者数(教員種類別・休職理由別)(本務者)		休職者数(教員種類別・休職理由別)				
	教務主任等の人数(本務者、教務主任等・7)		合計				
	教務主任等の人数(主任種別)						
	指導主事等の人数(本務者、指導主事種別)		教員数				
	職員数(男女別・職員種類別)		合計				
	職員数(男女別・職員種類別)(全日制)		職員数				
	職員数(男女別・職員種類別)(定時制)						
	職員数(男女別)						
	休職者数(男女別・職員種類別)		休職者数(男女別・職員種類別)				
	休職者数(男女別・職員種類別)(全日制)						
	休職者数(男女別・職員種類別)(定時制)						
	学校図書館事務従事者(男女別)		職員数				
	学校図書館事務従事者(男女別)(全日制)						
	学校図書館事務従事者(男女別)(定時制)						
介助業務担当者							
私費負担職員数							
寄宿舎専任職員数							
産休代替等教職員数集計	教職員種別		教職員数				
	教職員種別(全日制)		合計				
	教職員種別(定時制)						
学校医数集計	学校医種類別						
施設調査情報	学校土地	面積(所有・用途別)				面積	
	学校建物	面積(所有・用途別)				合計	
		面積(構造別)				面積	
						合計	
その他	調査票情報	調査票コード	調査票コード	調査票コード	調査票コード	調査票コード	
		ページ数					

本省情報基盤システム 現行体系		情報抽象化表(DAM)	作成日	2004/12/1	作成者	
業務/組織	学校基本調査 初等中等教育機関	生涯学習政策局 調査企画課	最終更新日	2004/12/9	版数	1.0

抽象化項目	帳票		13			14			15			
	卒業後の状況調査票(中学校)		卒業後の状況調査票(高等学校 全日 制・定時制)(4-1)			卒業後の状況調査票(高等学校 全日 制・定時制)(4-2)			卒業後の状況調査票(高等学校 全日 制・定時制)(4-3)			卒業後の状況調査票(中等教育学校 前期課程・後期課程(全日制・定時制)) (5-1)

職員数集計	教員数(全日制定時制兼任)										
	教員数(男女別・課程別・本務・兼務別)										
	教員数(本務者、男女別・教員種類別)										
	教員数(兼務者、男女別・学校種類別・教員種類別)										
	退職者数(教員種類別・退職理由別)(本務者)										
	退職者数(教員種類別・退職理由別)(本務者)										
	退職者数(教員種類別・退職理由別)(本務者)										
	教務主任等の人数(本務者、教務主任等・7)										
	教務主任等の人数(主任種別)										
	指導主事等の人数(本務者、指導主事種別)										
	職員数(男女別・職員種類別)										
	職員数(男女別・職員種類別)(全日制)										
	職員数(男女別・職員種類別)(定時制)										
	職員数(男女別)										
	退職者数(男女別・職員種類別)										
	退職者数(男女別・職員種類別)(全日制)										
	退職者数(男女別・職員種類別)(定時制)										
	学校図書館事務従事者(男女別)										
	学校図書館事務従事者(男女別)(全日制)										
	学校図書館事務従事者(男女別)(定時制)										
介助業務担当者											
私費負担職員数											
寄宿舎専任職員数											
産休代替等教職員数集	教職員種別										
	教職員種別(全日制)										
	教職員種別(定時制)										
学校医数集計	学校医種類別										
施設調査情報	学校土地	面積(所有・用途別)									
	学校建物	面積(所有・用途別)									
		面積(構造別)									
その他	調査票情報	調査票コード	調査票コード	調査票コード	調査票コード	調査票コード	調査票コード	調査票コード	調査票コード	調査票コード	
		ページ数									

本省情報基盤システム 現行体系		情報抽象化表(DAM)	作成日	2004/12/1	作成者	
業務/組織	学校基本調査 初等中等教育機関	生涯学習政策局 調査企画課	最終更新日	2004/12/9	版数	1.0

抽象化項目	帳票	15				16	17
		卒業後の状況調査票(中等教育学校前期課程・後期課程(全日制・定時制))(5-2)	卒業後の状況調査票(中等教育学校前期課程・後期課程(全日制・定時制))(5-3)	卒業後の状況調査票(中等教育学校前期課程・後期課程(全日制・定時制))(5-4)	卒業後の状況調査票(中等教育学校前期課程・後期課程(全日制・定時制))(5-5)	卒業後の状況調査票(盲学校・聾学校・養護学校 中学部)	卒業後の状況調査票(盲学校・聾学校・養護学校 高等部)(3-1)

職員数集計	教員数(全日制定時制兼任)					
	教員数(男女別・課程別・本務・兼務別)					
	教員数(本務者、男女別・教員種類別)					
	教員数(兼務者、男女別・学校種類別・教員種類別)					
	退職者数(教員種類別・退職理由別)(本務者)					
	退職者数(教員種類別・退職理由別)(本務者)					
	退職者数(教員種類別・退職理由別)(本務者)					
	教務主任等の人数(本務者、教務主任等・7)					
	教務主任等の人数(主任種別)					
	指導主事等の人数(本務者、指導主事種別)					
	職員数(男女別・職員種類別)					
	職員数(男女別・職員種類別)(全日制)					
	職員数(男女別・職員種類別)(定時制)					
	職員数(男女別)					
	退職者数(男女別・職員種類別)					
	退職者数(男女別・職員種類別)(全日制)					
	退職者数(男女別・職員種類別)(定時制)					
	学校図書館事務従事者(男女別)					
	学校図書館事務従事者(男女別)(全日制)					
	学校図書館事務従事者(男女別)(定時制)					
介助業務担当者						
私費負担職員数						
寄宿舎専任職員数						
産休代替等教職員数集	教職員種別					
	教職員種別(全日制)					
	教職員種別(定時制)					
学校医数集計	学校医種類別					
施設調査情報	学校土地	面積(所有・用途別)				
	学校建物	面積(所有・用途別)				
		面積(構造別)				
その他	調査票情報	調査票コード	調査票コード	調査票コード	調査票コード	調査票コード
		ページ数				

本省情報基盤システム 現行体系		情報抽象化表(DAM)	作成日	2004/12/1	作成者	
業務/組織	学校基本調査 初等中等教育機関	生涯学習政策局 調査企画課	最終更新日	2004/12/9	版数	1.0

抽象化項目	帳票	17	18			20
		卒業後の状況調査票(盲学校・聾学校・養護学校 高等部)(3-2)	卒業後の状況調査票(盲学校・聾学校・養護学校 高等部)(3-3)	卒業後の状況調査票(高等学校 通信制)(3-1)	卒業後の状況調査票(高等学校 通信制)(3-2)	卒業後の状況調査票(高等学校 通信制)(3-3)

職員数集計	教員数(全日制定時制兼任)					
	教員数(男女別・課程別・本務・兼務別)					
	教員数(本務者、男女別・教員種類別)					
	教員数(兼務者、男女別・学校種類別・教員種類別)					
	休職者数(教員種類別・休職理由別)(本務者)					
	休職者数(教員種類別・休職理由別)(本務者)					
	休職者数(教員種類別・休職理由別)(本務者)					
	教務主任等の人数(本務者、教務主任等・7)					
	教務主任等の人数(主任種別)					
	指導主事等の人数(本務者、指導主事種別)					
	職員数(男女別・職員種類別)					
	職員数(男女別・職員種類別)(全日制)					
	職員数(男女別・職員種類別)(定時制)					
	職員数(男女別)					
	休職者数(男女別・職員種類別)					
	休職者数(男女別・職員種類別)(全日制)					
	休職者数(男女別・職員種類別)(定時制)					
	学校図書館事務従事者(男女別)					
	学校図書館事務従事者(男女別)(全日制)					
	学校図書館事務従事者(男女別)(定時制)					
介助業務担当者						
私費負担職員数						
寄宿舎専任職員数						
産休代替等教職員数集	教職員種別					
	教職員種別(全日制)					
	教職員種別(定時制)					
学校医数集計	学校医種類別					
施設調査情報	学校土地	面積(所有・用途別)				
	学校建物	面積(所有・用途別)				
		面積(構造別)				
その他	調査票情報	調査票コード	調査票コード	調査票コード	調査票コード	調査票コード
		ページ数				区分 ページ数

本省情報基盤システム 現行体系	情報抽象化表(DAM)	作成日	2004/12/1	作成者	
業務/組織	学校基本調査 高等教育機関	最終更新日	2004/12/17	版数	1.0

帳票	1	2	3	4	5	6
	学校調査票(大学) 学生内訳票	学校調査票(大学) 大学院学生内訳票	学校調査票(短期大学) 本科学生内訳票	学校調査票(大学・短期大学・高等専門学校) 外国人学生調査票	学校調査票(大学・大学院・短期大学) 大学通信教育調査票	学校調査票(高等専門学校)
抽象化項目						

教育機関	学校情報	学校調査番号	学校調査番号	学校調査番号	学校調査番号	学校調査番号	学校調査番号	
		学科番号	学部番号	研究科番号		学部番号		
		所在地コード	所在地	所在地	所在地	所在地	所在地	所在地
		住所	学部の所在地の住所	研究科の所在地の住所	短期大学の所在地の住所	学校(事務局)の所在地の住所	学部・研究科・短期大学の所在地の住所	所在地の住所
		郵便番号	学部の所在地の郵便番号	研究科の所在地の郵便番号	短期大学の所在地の郵便番号	学校(事務局)の所在地の郵便番号	学部・研究科・短期大学の所在地の郵便番号	所在地の郵便番号
		組織名	大学名	大学名	短期大学名	学校名	学校名	学校名
		氏名					学長氏名	校長氏名
		電話番号					取扱者氏名	取扱者氏名
		昼夜区分	昼夜別	昼夜別			電話番号	電話番号
		学校・課程種別					内線	内線
		設置者種別		課程別		学校(課程)種別	学校種別	
		科名	学部名	研究科名			設置者別	
		課室名					学部名	
								取扱者所属課

学生調査情報	学生数集計	学科別・年次別	男 学生数(学科別・年次別) 女 学生数(学科別・年次別) 男 合計(学科別) 女 合計(学科別) 男 合計(年次別) 女 合計(年次別) 男 総計 女 総計					
		専攻別・年次別		男 学生数(年次別) 女 学生数(年次別) 男 合計(専攻別) 女 合計(専攻別) 男 合計(年次別) 女 合計(年次別) 男 総計 女 総計 社会人男 学生数(専攻別) 社会人女 学生数(専攻別) 社会人 合計(専攻別)				
		学科別・男女別・年次別(昼間)			学生数(男女別・年次別) 合計(専攻別・男女別) 合計(男女別・年次別) 総計(男女別)			
		学科別・男女別・年次別(夜間)			学生数(男女別・年次別) 合計(専攻別・男女別) 合計(男女別・年次別) 総計(男女別)			
		学科別・学年別					男 学生数(学年別) 女 学生数(学年別) 男 合計(学科別) 女 合計(学科別) 男 合計(学年別) 女 合計(学年別) 男 総計 女 総計	
		学科専攻別・年次・学生種類別				男 学生数(年次別) 女 学生数(年次別) 男 合計(正規の課程における学科専攻別) 女 合計(正規の課程における学科専攻別) 男 学生数(学生種類別) 女 学生数(学生種類別) 男 合計(学科専攻別) 女 合計(学科専攻別) 男 合計(年次別) 女 合計(年次別) 男 総計(年次別) 女 総計(年次別) 男 合計(学生種類別) 女 合計(学生種類別) 男 総計 女 総計		

本省情報基盤システム 現行体系	情報抽象化表(DAM)	作成日	2004/12/1	作成者	
業務/組織	学校基本調査 高等教育機関	生涯学習政策局 調査企画課	最終更新日	2004/12/17	版数
					1.0

帳票	7	8	9	10	11	12
	卒業後の状況調査票(2-1) (大学・大学院・短期大学・高等専門学校)	卒業後の状況調査票(2-2) (大学・大学院・短期大学・高等専門学校)	学校経費調査票A (国・公立大学、国・公立短期大学、国立高等専門学校)	学校経費調査票B(国・公立大学)	学校施設調査票 (大学・短期大学・高等専門学校)	学校調査票(大学・短期大学) 学生教職員等状況票
抽象化項目						

教育機関	学校情報	学校調査番号	学校調査番号	学校調査番号	学校調査番号	学校調査番号	学校調査番号	
		学科番号	学部(研究科)番号	学部(研究科)番号				
		所在地コード	所在地	所在地				所在地
		住所	所在地の住所	所在地の住所	所在地の住所	所在地の住所	所在地の住所	学部の所在地の住所
		郵便番号	所在地の郵便番号	所在地の郵便番号	所在地の郵便番号	所在地の郵便番号	所在地の郵便番号	学部の所在地の郵便番号
		組織名	学校名	学校名	学校名	学校名	学校名	学校名
		氏名	学長校長氏名	学長校長氏名	長氏名	設置者学長校長氏名	設置者学長校長氏名	学長氏名
			取扱者氏名	取扱者氏名	取扱者氏名	取扱者氏名	取扱者氏名	取扱者氏名
		電話番号	電話番号 内線	電話番号 内線	電話番号 内線	電話番号 内線	電話番号 内線	電話番号 内線
		昼夜区分	昼夜別	昼夜別				
		学校・課程種別	学校種別 課程別	学校種別 課程別				
		設置者種別			設置者別	設置者別		
		科名	学部・研究科名	学部・研究科名				
		課室名	取扱者所属課	取扱者所属課	取扱者所属課		取扱者所属課	取扱者所属課

学生調査情報	学生数集計	学科別・年次別					
		専攻別・年次別					
		学科別・男女別・年次別(昼間)					
		学科別・男女別・年次別(夜間)					
		学科別・学年別					
		学科専攻別・年次・学生種類別					

本省情報基盤システム 現行体系	情報抽象化表(DAM)	作成日	2004/12/1	作成者	
業務/組織	学校基本調査 高等教育機関	生涯学習政策局 調査企画課	最終更新日	2004/12/17	版数
					1.0

帳票	1	2	3	4	5	6
	学校調査票(大学) 学生内訳票	学校調査票(大学) 大学院学生内訳票	学校調査票(短期大学) 本科学生内訳票	学校調査票(大学・短期大学・高等専門 学校) 外国人学生調査票	学校調査票(大学・大学院・短期大学) 大学通信教育調査票	学校調査票(高等専門学校)
抽象化項目						

職業別・学科専攻別					男 学生数(職業別・学科専攻別) 女 学生数(職業別・学科専攻別) 男 合計(学科専攻別) 女 合計(学科専攻別) 男 合計(職業別) 女 合計(職業別) 男 総計 女 総計	
職業別・年齢別					男 学生数(職業別・年齢別) 女 学生数(職業別・年齢別) 男 合計(年齢別) 女 合計(年齢別) 男 合計(職業別) 女 合計(職業別) 男 総計 女 総計	
職業別・在学年数別					男 学生数(職業別・在学年数別) 女 学生数(職業別・在学年数別) 男 合計(在学年数別) 女 合計(在学年数別) 男 合計(職業別) 女 合計(職業別) 男 総計 女 総計	
職業別・授業方法別					男 学生数(職業別・授業方法別) 女 学生数(職業別・授業方法別) 男 合計(授業方法別) 女 合計(授業方法別)	
昼夜別・学生種類別						
学生数(外国人)集計	国費留学生で国籍別・課程別				男 学生数(学科専攻別) 女 学生数(学科専攻別) 男 合計(国籍別) 女 合計(国籍別) 男 合計(学科専攻別) 女 合計(学科専攻別) 男 総計 女 総計 男 専攻科・別科の学生数(国籍別) 女 専攻科・別科の学生数(国籍別) 男 聴講生・選科生・研究生等の学生数(国籍別) 女 聴講生・選科生・研究生等の学生数(国籍別) 男 専攻科・別科の学生数(国籍別) 合計 女 専攻科・別科の学生数(国籍別) 合計 男 聴講生・選科生・研究生等の学生数(国籍別) 合計 女 聴講生・選科生・研究生等の学生数(国籍別) 合計 男 専攻科・別科の学生数(学科専攻別) 女 専攻科・別科の学生数(学科専攻別) 男 聴講生・選科生・研究生等の学生数(学科専攻別) 女 聴講生・選科生・研究生等の学生数(学科専攻別) 男 専攻科・別科の学生数(学科専攻別) 合計 女 専攻科・別科の学生数(学科専攻別) 合計 男 聴講生・選科生・研究生等の学生数(学科専攻別) 合計 女 聴講生・選科生・研究生等の学生数(学科専攻別) 合計	
	私費留学生で国籍別・課程別				男 学生数(学科専攻別) 女 学生数(学科専攻別) 男 合計(国籍別) 女 合計(国籍別) 男 合計(学科専攻別) 女 合計(学科専攻別) 男 総計 女 総計 男 専攻科・別科の学生数(国籍別) 女 専攻科・別科の学生数(国籍別) 男 聴講生・選科生・研究生等の学生数(国籍別) 女 聴講生・選科生・研究生等の学生数(国籍別) 男 専攻科・別科の学生数(国籍別) 合計 女 専攻科・別科の学生数(国籍別) 合計	

本省情報基盤システム 現行体系	情報抽象化表(DAM)	作成日	2004/12/1	作成者	
業務/組織	学校基本調査 高等教育機関	生涯学習政策局 調査企画課	最終更新日	2004/12/17	版数
					1.0

帳票 抽象化項目	7	8	9	10	11	12
	卒業後の状況調査票(2-1) (大学・大学院・短期大学・高等専門学校)	卒業後の状況調査票(2-2) (大学・大学院・短期大学・高等専門学校)	学校経費調査票A (国・公立大学、国・公立短期大学、国立 高等専門学校)	学校経費調査票B(国・公立大学)	学校施設調査票 (大学・短期大学・高等専門学校)	学校調査票(大学・短期大学) 学生教職員等状況票

	職業別・学科専攻別						
	職業別・年齢別						
	職業別・在学年数別						
	職業別・授業方法別						
	昼夜別・学生種類別						男 学生数(学生種類別) 女 学生数(学生種類別) 男 合計(昼夜別) 女 合計(昼夜別) 総計(昼夜別)
学生数(外国人)集計	国費留学生で国籍別・課程別						
	私費留学生で国籍別・課程別						

本省情報基盤システム 現行体系	情報抽象化表(DAM)	作成日	2004/12/1	作成者	
業務/組織	学校基本調査 高等教育機関	生涯学習政策局 調査企画課	最終更新日	2004/12/17	版数 1.0

帳票	1	2	3	4	5	6
	学校調査票(大学) 学生内訳票	学校調査票(大学) 大学院学生内訳票	学校調査票(短期大学) 本科学生内訳票	学校調査票(大学・短期大学・高等専門 学校) 外国人学生調査票	学校調査票(大学・大学院・短期大学) 大学通信教育調査票	学校調査票(高等専門学校)

抽象化項目	帳票	1	2	3	4	5	6
					男 聴講生・選科生・研究生等の学生数(国籍別) 合計 女 聴講生・選科生・研究生等の学生数(国籍別) 合計 男 専攻科・別科の学生数(学科専攻別) 女 専攻科・別科の学生数(学科専攻別) 男 聴講生・選科生・研究生等の学生数(学科専攻別) 女 聴講生・選科生・研究生等の学生数(学科専攻別) 男 専攻科・別科の学生数(学科専攻別) 合計 女 専攻科・別科の学生数(学科専攻別) 合計 男 聴講生・選科生・研究生等の学生数(学科専攻別) 合計 女 聴講生・選科生・研究生等の学生数(学科専攻別) 合計		
	留学生以外で国籍別・課程別				男 学生数(学科専攻別) 女 学生数(学科専攻別) 男 合計(国籍別) 女 合計(国籍別) 男 合計(学科専攻別) 女 合計(学科専攻別) 男 総計 女 総計 男 専攻科・別科の学生数(国籍別) 女 専攻科・別科の学生数(国籍別) 男 聴講生・選科生・研究生等の学生数(国籍別) 女 聴講生・選科生・研究生等の学生数(国籍別) 男 専攻科・別科の学生数(国籍別) 合計 女 専攻科・別科の学生数(国籍別) 合計 男 聴講生・選科生・研究生等の学生数(国籍別) 合計 女 聴講生・選科生・研究生等の学生数(国籍別) 合計 男 専攻科・別科の学生数(学科専攻別) 女 専攻科・別科の学生数(学科専攻別) 男 聴講生・選科生・研究生等の学生数(学科専攻別) 女 聴講生・選科生・研究生等の学生数(学科専攻別) 男 専攻科・別科の学生数(学科専攻別) 合計 女 専攻科・別科の学生数(学科専攻別) 合計 男 聴講生・選科生・研究生等の学生数(学科専攻別) 合計 女 聴講生・選科生・研究生等の学生数(学科専攻別) 合計		
入学志願者数集計	高校卒業年度・卒業学校種類別	男 人数 女 人数 男 合計 女 合計 総計					
	専攻別・出身校分類別		男 入学志願者数(専攻別) 女 入学志願者数(専攻別) 男 合計(専攻別) 女 合計(専攻別) 男 合計(出身校分類別) 女 合計(出身校分類別) 男 総計 女 総計				
	学科別・男女別・高校卒業年度別(昼間)			学生数(男女別・高校卒業年度別) 合計(専攻別・男女別) 合計(男女別・高校卒業年度別) 総計(男女別)			
	学科別・男女別・高校卒業年度別(夜間)			学生数(男女別・高校卒業年度別) 合計(専攻別・男女別) 合計(男女別・高校卒業年度別) 総計(男女別)			
	学科別						男 入学志願者数 女 入学志願者数 男 前年度3月中卒 入学志願者数 女 前年度3月中卒 入学志願者数 男 合計 女 合計 男 前年度3月中卒 合計 女 前年度3月中卒 合計
入学者数集計	高校卒業年度・卒業学校種類別	男 人数 女 人数 男 合計 女 合計 総計					
	学科別	男 入学者数 女 入学者数 男 合計					

本省情報基盤システム 現行体系	情報抽象化表(DAM)	作成日	2004/12/1	作成者	
業務/組織	学校基本調査 高等教育機関	生涯学習政策局 調査企画課	最終更新日	2004/12/17	版数
					1.0

帳票	7	8	9	10	11	12
	卒業後の状況調査票(2-1) (大学・大学院・短期大学・高等専門学校)	卒業後の状況調査票(2-2) (大学・大学院・短期大学・高等専門学校)	学校経費調査票A (国・公立大学、国・公立短期大学、国立 高等専門学校)	学校経費調査票B(国・公立大学)	学校施設調査票 (大学・短期大学・高等専門学校)	学校調査票(大学・短期大学) 学生教職員等状況票
抽象化項目						

	留学生以外で国籍別・課程別						
入学志願者数集計	高校卒業年度・卒業学校種類別						
	専攻別・出身校分類別						
	学科別・男女別・高校卒業年度別(昼間)						
	学科別・男女別・高校卒業年度別(夜間)						
	学科別						
入学者数集計	高校卒業年度・卒業学校種類別						
	学科別						

本省情報基盤システム 現行体系	情報抽象化表(DAM)	作成日	2004/12/1	作成者	
業務/組織	学校基本調査 高等教育機関	最終更新日	2004/12/17	版数	1.0
					生涯学習政策局 調査企画課

帳票	1	2	3	4	5	6
	抽象化項目	学校調査票(大学) 学生内訳票	学校調査票(大学) 大学院学生内訳票	学校調査票(短期大学) 本科学生内訳票	学校調査票(大学・短期大学・高等専門学校) 外国人学生調査票	学校調査票(大学・大学院・短期大学) 大学通信教育調査票

	男女別・出身高校所在地県別	女 合計 入学者数(都道府県別) 合計(都道府県別)				
	専攻別・出身校分類別		男 入学者数(出身校分類別) 女 入学者数(出身校分類別) 男 合計(専攻別) 女 合計(専攻別) 男 合計(出身校分類別) 女 合計(出身校分類別) 男 総計 女 総計			
	男女別・年齢区分別		入学者数(年齢区分別) 合計(男女別) 社会人 入学者数(男女別) 留学生 入学者数(男女別)			
	学科別・男女別・高校卒業年度別(昼間)			学生数(男女別・高校卒業年度別) 合計(専攻別・男女別) 合計(男女別・高校卒業年度別) 総計(男女別)		
	学科別・男女別・高校卒業年度別(夜間)			学生数(男女別・高校卒業年度別) 合計(専攻別・男女別) 合計(男女別・高校卒業年度別) 総計(男女別)		
	学科別					男 入学者数 女 入学者数 男 前年度3月中卒 入学者数 女 前年度3月中卒 入学者数 男 合計 女 合計 男 前年度3月中卒 合計 女 前年度3月中卒 合計
	出身高校所在地県別			男 入学者数(都道府県別) 女 入学者数(都道府県別) その他男 入学者数 その他女 入学者数 男 合計(都道府県別・その他) 女 合計(都道府県別・その他)		
	(正規の課程のみ)番号別・高校卒業年度別					男 入学者数(番号別・高校卒業年度別) 女 入学者数(番号別・高校卒業年度別) 男 合計(番号別) 女 合計(番号別) 男 合計(高校卒業年度別) 女 合計(高校卒業年度別) 男 総計 女 総計
休学者数集計	年次別	男 休学者数 女 休学者数 男 合計 女 合計	男 休学者数(年次別) 女 休学者数(年次別) 男 合計 女 合計 総計			
	男女別・年次別(昼間)			学生数(年次別) 合計(男女別)		
	男女別・年次別(夜間)			学生数(年次別) 合計(男女別)		
	学年別					男 休学者数(学年別) 女 休学者数(学年別) 男 合計 女 合計
最低在学年限超過学生	入学年度別	男 学生数 女 学生数 男 合計 女 合計 総計	男 学生数 女 学生数 男 合計 女 合計 総計			
編入学者数	学校種類別・年次別	男 編入学者数(年次別) 女 編入学者数(年次別) 男 合計(学校種類別) 女 合計(学校種類別)				
聴講生等の学生数集計	専攻科・別科・聴講生等別	男 学生数 女 学生数 男 合計 女 合計				

本省情報基盤システム 現行体系	情報抽象化表(DAM)	作成日	2004/12/1	作成者	
業務/組織	学校基本調査 高等教育機関	生涯学習政策局 調査企画課	最終更新日	2004/12/17	版数
					1.0

帳票	7	8	9	10	11	12
	卒業後の状況調査票(2-1) (大学・大学院・短期大学・高等専門学校)	卒業後の状況調査票(2-2) (大学・大学院・短期大学・高等専門学校)	学校経費調査票A (国・公立大学、国・公立短期大学、国立 高等専門学校)	学校経費調査票B(国・公立大学)	学校施設調査票 (大学・短期大学・高等専門学校)	学校調査票(大学・短期大学) 学生教職員等状況票
抽象化項目						

	男女別・出身高校所在地県別					
	専攻別・出身校分類別					
	男女別・年齢区分別					
	学科別・男女別・高校卒業年度別(昼間)					
	学科別・男女別・高校卒業年度別(夜間)					
	学科別					
	出身高校所在地県別					
	(正規の課程のみ)番号別・高校卒業年度					
休学者数集計	年次別					
	男女別・年次別(昼間)					
	男女別・年次別(夜間)					
	学年別					
最低在学年限超過学生	入学年度別					
編入学者数	学校種類別・年次別					
聴講生等の学生数集計	専攻科・別科・聴講生等別					

本省情報基盤システム 現行体系	情報抽象化表(DAM)	作成日	2004/12/1	作成者	
業務/組織	学校基本調査 高等教育機関	生涯学習政策局 調査企画課	最終更新日	2004/12/17	版数 1.0

帳票	1	2	3	4	5	6
	学校調査票(大学) 学生内訳票	学校調査票(大学) 大学院学生内訳票	学校調査票(短期大学) 本科学生内訳票	学校調査票(大学・短期大学・高等専門 学校) 外国人学生調査票	学校調査票(大学・大学院・短期大学) 大学通信教育調査票	学校調査票(高等専門学校)
抽象化項目						

卒業生数集計	聴講生等別	総計	男 学生数 女 学生数 男 合計 女 合計 総計			
	昼夜別・専攻科・別科・聴講生等別			男 学生数(昼夜別・専攻科・別科・聴講生等別) 女 学生数(昼夜別・専攻科・別科・聴講生等別) 男 合計(昼夜別) 女 合計(昼夜別) 総計(昼夜別)		
	専攻科・聴講生等別					男 学生数 女 学生数 合計
	学科専攻別・男女別・進路別					
	学科専攻別・男女別・入学年度別					
	学科専攻別・男女別・職業別					
	学科専攻別・男女別・産業別					
大学博士課程のうち満	学科専攻別・男女別・進路別					

教職員等調査情報	職員数集計	本務者・兼務者区分				男 職員数 女 職員数 合計	
		本務・兼務者別・職員種類別				男 職員数(職員種類別) 女 職員数(職員種類別) 男 合計(本務・兼務者別) 女 合計(本務・兼務者別) 総計(本務・兼務者別) 寄宿舎指導員 職員数(本務・兼務者別) 栄養士 職員数(本務・兼務者別) 看護師 職員数(本務・兼務者別)	
	教員数集計	本務者・兼務者					男 教員数 女 教員数 合計
		本務・兼務種類別・教員種類別					男 教員数(教員種類別) 女 教員数(教員種類別) 男 合計(本務・兼務種類別) 女 合計(本務・兼務種類別) 総計(本務・兼務種類別)
		(本務者)学部・所属区分別・職務別					
		(本務者)大学院担当者・休職者・外国人別・職務別					

本省情報基盤システム 現行体系	情報抽象化表(DAM)	作成日	2004/12/1	作成者	
業務/組織	学校基本調査 高等教育機関	生涯学習政策局 調査企画課	最終更新日	2004/12/17	版数
					1.0

帳票	7	8	9	10	11	12
	卒業後の状況調査票(2-1) (大学・大学院・短期大学・高等専門学校)	卒業後の状況調査票(2-2) (大学・大学院・短期大学・高等専門学校)	学校経費調査票A (国・公立大学、国・公立短期大学、国立 高等専門学校)	学校経費調査票B(国・公立大学)	学校施設調査票 (大学・短期大学・高等専門学校)	学校調査票(大学・短期大学) 学生教職員等状況票
抽象化項目						

卒業生数集計	聴講生等別					
	昼夜別・専攻科・別科・聴講生等別					
	専攻科・聴講生等別					
	学科専攻別・男女別・進路別	卒業生数(男女別・進路別) 合計(学科専攻別・男女別) 合計(男女別・進路別) 合計(進路別) 総計(男女別) 総計 A~Eで就職している者(学科専攻別・男女別) A~Eで就職している者 合計(男女別) A~Eで就職している者 総計				
	学科専攻別・男女別・入学年度別	卒業生数(男女別・入学年度別) 合計(学科専攻別・男女別) 合計(男女別・入学年度別) 合計(入学年度別) 総計(男女別) 総計				
	学科専攻別・男女別・職業別		卒業生数(男女別・職業別) 合計(学科専攻別・男女別) 合計(男女別・職業別) 総計(男女別)			
	学科専攻別・男女別・産業別		卒業生数(男女別・産業別) 合計(学科専攻別・男女別) 合計(男女別・産業別) 総計(男女別)			
大学博士課程のうち満	学科専攻別・男女別・進路別	満期退学者数(学科専攻別・男女別) 合計(男女別) 総計				
教職員等調査情報	職員数集計	本務者・兼務者区分				
		本務・兼務者別・職員種類別				
	教員数集計	本務者・兼務者				
		本務・兼務種類別・教員種類別				
		(本務者)学部・所属区分別・職務別				男 教員数(職務別) 女 教員数(職務別) 男 合計(学部・所属区分別) 女 合計(学部・所属区分別) 総計(学部・所属区分別) 男 合計(職務別) 女 合計(職務別) 男 総計(職務別) 女 総計(職務別) 総計
		(本務者)大学院担当者・休職者・外国人				男 教員数(職務別)

本省情報基盤システム 現行体系	情報抽象化表(DAM)	作成日	2004/12/1	作成者	
業務/組織	学校基本調査 高等教育機関	生涯学習政策局 調査企画課	最終更新日	2004/12/17	版数
					1.0

帳票	1	2	3	4	5	6
	学校調査票(大学) 学生内訳票	学校調査票(大学) 大学院学生内訳票	学校調査票(短期大学) 本科学生内訳票	学校調査票(大学・短期大学・高等専門学校) 外国人学生調査票	学校調査票(大学・大学院・短期大学) 大学通信教育調査票	学校調査票(高等専門学校)

抽象化項目		帳票	1	2	3	4	5	6
		(兼務者)職務別						
		本務・兼務者別・職員種別						
	学校医数集計	学校医種類別						職員数
施設調査情報	学校土地	面積(用途別)						
	学校建物	面積(用途別)						
		面積(構造別)						
		面積(新築等増加の区分)						
		面積(被害等減少の区分)						
		面積(前年度)						
	職員宿舍土地	面積(用途別)						
	職員宿舍建物	面積(用途別)						
経費調査	経費・支出情報	経費額(支出項目別・学校区分別)						
		経費額(支出項目別・学部区分別)						
	収入情報	収入額(収入項目別・学校区分別)						
	補助金情報	補助金額(国・都道府県)						
その他	調査票情報	調査票コード	調査票コード	調査票コード	調査票コード	調査票コード	調査票コード	調査票コード
		調査票枚数				全体枚数 現枚数		

本省情報基盤システム 現行体系		情報抽象化表(DAM)		作成日		2004/12/1		作成者					
業務/組織		学校基本調査 高等教育機関		生涯学習政策局 調査企画課		最終更新日		2004/12/17		版数 1.0			
帳票 抽象化項目		7		8		9		10		11		12	
		卒業後の状況調査票(2-1) (大学・大学院・短期大学・高等専門学校)		卒業後の状況調査票(2-2) (大学・大学院・短期大学・高等専門学校)		学校経費調査票A (国・公立大学、国・公立短期大学、国立 高等専門学校)		学校経費調査票B(国・公立大学)		学校施設調査票 (大学・短期大学・高等専門学校)		学校調査票(大学・短期大学) 学生教職員等状況票	
		(兼務者)職務別										女 教員数(職務別) 男 合計 女 合計 総計 男 外国人のうち雇用契約によるもの 女 外国人のうち雇用契約によるもの	
		本務・兼務者別・職員種別										男 教員数 女 教員数 男 合計 女 合計 総計 外国人男 教員数 外国人女 教員数 外国人 総計	
学校医数集計		学校医種類別										男 職員数(本務・兼務者) 女 職員数(本務・兼務者) 男 合計(本務・兼務者) 女 合計(本務・兼務者) 総計(本務・兼務者) 学生の健康管理(本務・兼務者) 附属病院(本務・兼務者)	
施設調査情報		学校土地		面積(用途別)						面積 合計			
		学校建物		面積(用途別)						面積 合計		厚生補導施設面積	
				面積(構造別)						面積 合計			
				面積(新築等増加の区分)						面積 合計			
				面積(被害等減少の区分)						面積 合計			
				面積(前年度)						面積 合計			
		職員宿舍土地		面積(用途別)						面積			
		職員宿舍建物		面積(用途別)						面積			
経費調査		経費・支出情報		経費額(支出項目別・学校区分別)				経費額(学校区分別) 経費額 合計(支出項目別) 経費額 合計(学校区分別) 総額					
				経費額(支出項目別・学部区分別)				経費額(学部区分別) 経費額 合計(支出項目別) 経費額 合計(学部区分別) 総額					
		収入情報		収入額(収入項目別・学校区分別)				収入額(学校区分別) 収入額 合計(収入項目別) 収入額 合計(学校区分別) 総額					
		補助金情報		補助金額(国・都道府県)				補助金 金額					
その他		調査票情報		調査票コード		調査票コード		調査票コード					
				調査票枚数									
								※		※			

本省情報基盤システム 現行体系		情報抽象化表(DAM)		作成日		2004/12/1		作成者			
業務/組織		学校保健統計調査		生涯学習政策局 調査企画課		最終更新日		2004/12/8		版数	
										1.0	

抽象化項目	帳票					
	1	2	3	4	5	6
	発育状態調査票(小学校)	発育状態調査票(中学校)	発育状態調査票(高校)	発育状態調査票(幼稚園)	健康状態調査票(小学校)	健康状態調査票(中学校)

教育機関	学校情報	学校名	学校名	学校名	学校名	学校名	学校名	学校名
		都道府県番号	都道府県番号	都道府県番号	都道府県番号	都道府県番号	都道府県番号	都道府県番号
		学校調査番号	学校調査番号	学校調査番号	学校調査番号	学校調査番号	学校調査番号	学校調査番号
		氏名	校長氏名(申告者) 取扱者氏名	校長氏名(申告者) 取扱者氏名	校長氏名 取扱者氏名	園長氏名(申告者) 取扱者氏名	校長氏名(申告者) 取扱者氏名	校長氏名(申告者) 取扱者氏名
		氏名フリガナ	フリガナ	フリガナ	フリガナ	フリガナ	フリガナ	フリガナ
	電話番号	電話番号 内線	電話番号 内線	電話番号(申告者) 内線	電話番号 内線	電話番号 内線	電話番号 内線	
保健調査情報	児童・生徒の発	身長(整理番号別・年齢別)	男 身長(6~11歳) 女 身長(6~11歳)	男 身長(12~14歳) 女 身長(12~14歳)	男 身長(15~17歳) 女 身長(15~17歳)	男 身長(5歳) 女 身長(5歳)		
		体重(整理番号別・年齢別)	男 体重(6~11歳) 女 体重(6~11歳)	男 体重(12~14歳) 女 体重(12~14歳)	男 体重(15~17歳) 女 体重(15~17歳)	男 体重(5歳) 女 体重(5歳)		
		座高(整理番号別・年齢別)	男 座高(6~11歳) 女 座高(6~11歳)	男 座高(12~14歳) 女 座高(12~14歳)	男 座高(15~17歳) 女 座高(15~17歳)	男 座高(5歳) 女 座高(5歳)		
	健康状態集計	疾病・異常者数(学年別・男女別)					調査対象者数	調査対象者数
	疾病・異常者数(学年別・男女別・疾病・異常別)					該当者数(疾病・異常別)	該当者数(疾病・異常別)	
	未受験者数(学年別・男女別・疾病・異常別)					未受験者数(疾病・異常別)	未受験者数(疾病・異常別)	
その他	調査票情報	作成枚数	作成枚数	作成枚数	作成枚数	作成枚数	作成枚数	
		調査票種別	男女別	調査票番号	調査票番号	調査票番号	調査票番号	調査票番号
		チェック欄					調査対象者数チェック欄 該当者数チェック欄(疾病・異常別) 未受験者別チェック欄(疾病・異常別)	調査対象者数チェック欄 該当者数チェック欄(疾病・異常別) 未受験者別チェック欄(疾病・異常別)

本省情報基盤システム 現行体系		情報抽象化表(DAM)	作成日	2004/12/1	作成者	
業務/組織	学校保健統計調査	生涯学習政策局 調査企画課	最終更新日	2004/12/8	版数	1.0

抽象化項目	帳票	
	7 健康状態調査票(高校)	8 健康状態調査票(幼稚園)

教育機関	学校情報	学校名	学校名	学校名
		都道府県番号	都道府県番号	都道府県番号
		学校調査番号	学校調査番号	学校調査番号
		氏名	校長氏名(申告者) 取扱者氏名	園長氏名(申告者) 取扱者氏名
		氏名フリガナ	フリガナ	フリガナ
		電話番号	電話番号 内線	電話番号 内線
保健調査情報	児童・生徒の発	身長(整理番号別・年齢別)		
		体重(整理番号別・年齢別)		
		座高(整理番号別・年齢別)		
	健康状態集計	疾病・異常者数(学年別・男女別) 疾病・異常者数(学年別・男女別・疾病・異常別) 未受験者数(学年別・男女別・疾病・異常別)	調査対象者数 該当者数(疾病・異常別) 未受験者数(疾病・異常別)	調査対象者数 該当者数(疾病・異常別) 未受験者数(疾病・異常別)
その他	調査票情報	作成枚数	作成枚数	作成枚数
		調査票種別	調査票番号	調査票番号
		チェック欄	調査対象者数チェック欄 該当者数チェック欄(疾病・異常別) 未受験者別チェック欄(疾病・異常別)	調査対象者数チェック欄 該当者数チェック欄(疾病・異常別) 未受験者別チェック欄(疾病・異常別)

本省情報基盤システム 現行体系		情報抽象化表(DAM)		作成日		作成者	
業務/組織		学校教員統計調査		最終更新日		版数	
				2004/12/1			
抽象化項目		1	2	3	4	5	6
概要		教員個人調査票(小学校)	教員個人調査票(中学校)	教員個人調査票(高等学校)	教員個人調査票(中等教育学校)	教員個人調査票(盲学校・聾学校・養護学校)	教員個人調査票(幼稚園)
教育機関・教育委員会							
学校情報	組織名	学校名	学校名	学校名	学校名	学校名	幼稚園名
	電話番号	電話番号	電話番号	電話番号	電話番号	電話番号	電話番号
	氏名	取扱者氏名	取扱者氏名	取扱者氏名	取扱者氏名	取扱者氏名	取扱者氏名
	都道府県番号	都道府県番号	都道府県番号	都道府県番号	都道府県番号	都道府県番号	都道府県番号
	学校調査番号	学校調査番号	学校調査番号	学校調査番号	学校調査番号	学校調査番号	学校調査番号
	学部等番号						
	昼夜区別						
	都道府県名						
	学校種類						
	課程別			課程	後期課程の課程別		
設置者							
教育委員会情報	組織名						
	電話番号						
	取扱者氏名						
	都道府県番号						
	都道府県名						
教員調査情報							
教員情報	整理番号	整理番号	整理番号	整理番号	整理番号	整理番号	整理番号
	性別(整理番号別)	性別	性別	性別	性別	性別	性別
	性別等(整理番号別)						
	年齢(整理番号別)	年齢	年齢	年齢	年齢	年齢	年齢
	職名(整理番号別)	職名	職名	職名	職名	職名	職名
	勤続年数(整理番号別)	勤続年数	勤続年数	勤続年数	勤続年数	勤続年数	勤続年数
	学歴(整理番号別)	学歴	学歴	学歴	学歴	学歴	学歴
	免許状の種類(整理番号別)	免許状の種類(1~4)	免許状の種類(1~3)	免許状の種類(1~6)	免許状の種類(1~5)	免許状の種類(1~6)	免許状の種類(1~5)
	免許教科(整理番号別)	免許教科(1~3)	中学校教諭専修又は一種免許状(1~2) 中学校教諭二種免許状(1~2)	高等学校教諭専修免許状(1~5) 高等学校教諭一種免許状(1~5) その他(1~2)	中学校教諭専修又は一種免許状(1~2) 中学校教諭二種免許状(1~2) 高等学校教諭専修免許状(1~5) 高等学校教諭一種免許状(1~5) その他(1~2)		
	学級担任状況(整理番号別)	学級担任状況	学級担任状況	学級担任状況	学級担任状況	学級担任状況	学級担任状況(1~3)
	授業担任状況(整理番号別)	授業担任状況	授業担任状況	授業担任状況	授業担任状況	授業担任状況	
	担任教科(整理番号別)	担任教科(1~8)	担任教科(1~3)	担任教科(1~6)	担任教科前期課程(1~2) 担任教科後期課程(1~2)		
	週教科等担任授業時数(整理番号別)	授業時数	授業時数(普通免許状) 授業時数(許可・臨時免許状等)	授業時数(普通免許状) 授業時数(許可・臨時免許状等)	授業時数(前期課程 普通免許状) 授業時数(前期課程 許可・臨時免許状等) 授業時数(後期課程 普通免許状) 授業時数(後期課程 許可・臨時免許状等)	授業時数	
	給与月額(整理番号別)	給与月額	給与月額	給与月額	給与月額	給与月額	給与月額
	専門分野(整理番号別)						
	所属課程(整理番号別)						
	所属学科(整理番号別)						
	本務兼務の別(整理番号別)						
	兼務職員の本務先の設置者別(整理番号別)						
	兼務職員の本務先の職業(整理番号別)						
	短期大学の昼夜別等(整理番号別)						
	出身学校(整理番号別)						
	当該学校での講義等の週担当授業時数(整理番号別)						
	他学校での講義等の週担当授業時数(整理番号別)						
	兼務先(整理番号別)						
教員異動情報	年齢						
	職名						
	採用前の職業						
	転入前の学校種等						
	採用・転入前の学校等の設置者						
	離職理由						
異動の状況							
採用の状況							
転入の状況							
教員数集計(本)	本務教員数(年齢別・職名別)						
その他							
調査票情報	行番号	行番号(整理番号別)	行番号(整理番号別)	行番号(整理番号別)	行番号(整理番号別)	行番号(整理番号別)	行番号(整理番号別)
	調査票番号	調査票番号	調査票番号	調査票番号	調査票番号	調査票番号	調査票番号

本省情報基盤システム 現行体系		情報抽象化表(DAM)		作成日		2004/12/1		作成者			
業務/組織		学校教員統計調査		生涯学習政策局 調査企画課		最終更新日		版数		1.0	

抽象化項目	概要	7	8	9	10	11
		教員個人調査票(兼務教員) (大学・高等専門学校)	教員個人調査票(専修学校・各種学校)	教員異動調査票(平成15年度間) (高等学校以下)	教員個人調査票・教員異動調査票(本務職員) (大学・高等専門学校)	学校調査票(小学校、中学校、高等学校、幼稚園) 教育委員会集計表

教育機関・教育委員会						
学校情報	組織名	学校名	学校名	学校名	学校名	
	電話番号	電話番号	電話番号	電話番号	電話番号	
	氏名	取扱者氏名	取扱者氏名	取扱者氏名	取扱者氏名	
	都道府県番号	取扱者氏名	取扱者氏名	取扱者氏名	取扱者氏名	
	学校調査番号	学校調査番号	都道府県番号	都道府県番号	都道府県番号	
	学部等番号	学校調査番号	学校調査番号	学校調査番号	学校調査番号	
	昼夜区別	学部等番号			学部等番号	
	都道府県名	昼夜区別			昼夜区別	
	学校種類					学校種類別
	課程別					課程別
	設置者					設置者別
	教育委員会情報					
	組織名					教育委員会名
	電話番号					電話番号
取扱者氏名					取扱者氏名	
都道府県番号					都道府県番号	
都道府県名					都道府県名	
教員調査情報						
教員情報	整理番号	整理番号	整理番号	整理番号	整理番号	
	性別(整理番号別)	性別	性別	性別	性別	
	性別等(整理番号別)	性別等			性別等	
	年齢(整理番号別)	年齢	年齢	年齢	年齢	
	職名(整理番号別)		職名		職名	
	勤続年数(整理番号別)		勤続年数		勤続年数	
	学歴(整理番号別)		学歴	学歴	学歴	
	免許状の種類(整理番号別)					
	免許教科(整理番号別)					
	学級担任状況(整理番号別)					
	授業担任状況(整理番号別)		授業担任状況		授業担任状況	
	担任教科(整理番号別)					
	週教科等担任授業時数(整理番号別)		授業時数			
	給与月額(整理番号別)		給与月額		給与月額	
	専門分野(整理番号別)	専門分野	専門分野		専門分野	
	所属課程(整理番号別)			所属課程		
	所属学科(整理番号別)					
	本務兼務の別(整理番号別)		本務兼務の別			
	兼務職員の本務先の設置者別(整理番号別)	本務先の設置者別	兼務職員の本務先の設置者別			
	兼務職員の本務先の職業(整理番号別)	本務先の職業	兼務職員の本務先の職業			
	短期大学の昼夜別等(整理番号別)				短期大学の昼夜別等	
	出身学校(整理番号別)				出身学校	
	当該学校での講義等の週担当授業時数(整理番号別)				授業時数(①～③)	
	他学校での講義等の週担当授業時数(整理番号別)				授業時数	
兼務先(整理番号別)				兼務先(①～③)		
教員異動情報						
年齢			異動時年齢(整理番号別)	異動時年齢(整理番号別)		
職名			異動時職名(整理番号別)	異動時職名(整理番号別)		
採用前の職業				採用前の職業(整理番号別)		
転入前の学校種等				転入前の学校種等(整理番号別)		
採用・転入前の学校等の設置者				採用・転入前の学校等の設置者(整理番号別)		
離職理由			離職理由(整理番号別)	離職理由(整理番号別)		
異動の状況			異動の状況(整理番号別)			
採用の状況			採用の状況(整理番号別)(①～④)			
転入の状況			転入の状況(整理番号別)(①～②)			
教員数集計(本)						
本務教員数(年齢別・職名別)					男 本務教員数(職名別) 女 本務教員数(職名別) 男 合計(年齢別) 女 合計(年齢別) 男 合計(職名別) 女 合計(職名別) 男 総計 女 総計	
その他						
調査票情報	行番号					
	調査票番号	調査票番号	調査票番号	調査票番号	調査票番号	

本省情報基盤システム 現行体系	情報抽象化表(DAM)	作成日	2004/12/1	作成者	
業務/組織	社会教育調査	最終更新日	2004/12/17	版数	1.0

抽象化項目	概要	1	2	3	4	5	6
		社会教育行政調査票	公民館調査票	図書館調査票	博物館調査票	青少年教育施設調査票	女性教育施設調査票

教育委員会	教育委員会情報	教育委員会番号	教育委員会番号	教育委員会番号	教育委員会番号	教育委員会番号	教育委員会番号	
		組織名	教育委員会名					
		教育長氏名	教育長氏名					
		都道府県番号	都道府県番号	都道府県番号	都道府県番号	都道府県番号	都道府県番号	
		市区町村番号	市区町村番号					
	教育委員会集計情報	取扱者電話番号	取扱者電話番号					
		取扱者氏名	取扱者氏名					
		職員数(担当・勤務形態・男女別・職名別)	社会教育関係職員数					
		職員数(社会教育委員区分別)	男 人数 女 人数					
		職員数(社会教育関係指導員区分別)	男 人数 女 人数					
	会議開催回数	社会教育委員の会議開催回数						
	補助団体数	補助団体数						
	生涯学習・社会教育関連法人数(実法人)							
	生涯学習・社会教育関連法人数(設置目的別)							

施設	施設情報	施設名	施設名	施設名	施設名	施設名	施設名
		施設長氏名	施設長氏名	施設長氏名	施設長氏名	施設長氏名	施設長氏名
		住所	施設所在地	施設所在地	施設所在地	施設所在地	施設所在地
		電話番号	施設電話番号	施設電話番号	施設電話番号	施設電話番号	施設電話番号
		都道府県番号	施設都道府県番号	施設都道府県番号	施設都道府県番号	施設都道府県番号	施設都道府県番号
		施設管理番号	施設管理番号	施設管理番号	施設管理番号	施設管理番号	施設管理番号
		市区町村番号	施設所在地市区町村番号	施設所在地市区町村番号	施設所在地市区町村番号	施設所在地市区町村番号	施設所在地市区町村番号
		施設種類	施設種類選択欄	施設種類選択欄	施設種類選択欄	施設種類選択欄	施設種類選択欄
		本館・分館の別		本館・分館の別			
		博物館・博物館相当施設の別			博物館・博物館相当施設の別		
		設置者種別	設置者種類選択欄	設置者種類選択欄	設置者種類選択欄	設置者種類選択欄	設置者種類選択欄
		所管別(公立のみ)			所管選択欄		
		管理運営者種別					
		開設年	開設年	開設年	開設年	開設年	開設年
		登録又は指定年			登録又は指定年		
	単独・複合の別	単独・複合の別	単独・複合の別	単独・複合の別	単独・複合の別	単独・複合の別	
	取扱者氏名	取扱者氏名	取扱者氏名	取扱者氏名	取扱者氏名	取扱者氏名	
	施設数集計	施設種類別・規模別					
		施設種類別					
	土地	面積			面積		
		建物	面積	専用面積 共用面積	専用面積 共用面積	専用面積 共用面積	専用面積 共用面積
	設備情報	施設・設備別		有無	有無	有無	有無
		自動車文庫			台数		
		宿泊定員				宿泊定員数	
		ホール(専用・共用別)					
ホール席数(ホール区分別)							
ホール稼働日数							
コンピュータ	コンピュータ		コンピュータ設置台数 うち利用者が利用可能な台数 うちインターネットに接続されている台数	コンピュータ設置台数 うち利用者が利用可能な台数 うちインターネットに接続されている台数 用途チェック欄 他の図書館とのオンライン化の状況有無 他の図書館チェック欄	コンピュータ設置台数 うち利用者が利用可能な台数 うちインターネットに接続されている台数		
	職員数集計	勤務形態・男女別・職名別 施設種類別・指導系職員について	職員数	職員数	職員数	職員数	
ボランティア集計	個人団体別		登録団体数 登録者数	登録団体数 登録者数	登録団体数 登録者数	登録団体数 登録者数	

サービス状況	入館料情報	入館料有無			入館料有無		
		減免措置種類別			減免措置有無 学校休業土曜日における児童生徒無料開放有無 無料閲覧日数		
	開館状況	開館状況		年間開館日数 標準開館時間 日曜日開館有無	年間開館日数 標準開館時間 日曜日開館有無	年間開館日数 標準開館時間 日曜日開館有無	年間開館日数 標準開館時間 日曜日開館有無
		施設種類別					
	利用状況集計	個人団体別					利用団体数 男 利用人数 女 利用人数
(日帰り・宿泊)利用者種類別						利用団体数 利用人数	
宿泊者数(宿泊期間別)						宿泊者数	
	宿泊者数(延べ)					延べ宿泊者数	

本省情報基盤システム 現行体系		情報抽象化表(DAM)		作成日		2004/12/1		作成者			
業務/組織		社会教育調査		生涯学習政策局 調査企画課		最終更新日		2004/12/17		版数	
										1.0	

抽象化項目	帳票	7	8	9	10	11
		社会体育施設調査票	博物館類似施設調査票	民間体育施設調査票	文化会館調査票	生涯学習関連事業調査票

教育委員会							
教育委員会	教育委員会情報	教育委員会番号	教育委員会番号	教育委員会番号	教育委員会番号	教育委員会番号	
		組織名					
		教育長氏名					
		都道府県番号	都道府県番号	都道府県番号	都道府県番号	都道府県番号	
		市区町村名					
		取扱者電話番号					
	教育委員会集計情報	職員数(担当・勤務形態・男女別・職名別)					
		職員数(社会教育委員区分別)					
		職員数(社会教育関係指導員区分別)					
		会議開催回数					
		補助団体数					補助団体数
		生涯学習・社会教育関連法人数(実法人)					社団法人数
		生涯学習・社会教育関連法人数(設置目)					財団法人数
							財団法人数

施設							
施設	施設情報	施設名	施設名	施設名	施設名	施設名	
		施設長氏名	施設長氏名	施設長氏名	施設長氏名	施設長氏名	
		住所	施設所在地	施設所在地	施設所在地	施設所在地	
		電話番号	施設電話番号	施設電話番号	施設電話番号	施設電話番号	
		都道府県番号	施設都道府県番号	施設都道府県番号	施設都道府県番号	施設都道府県番号	
		施設管理番号	施設管理番号	施設管理番号	施設管理番号	施設管理番号	
		市区町村番号	施設所在地市区町村番号	施設所在地市区町村番号	施設所在地市区町村番号	施設所在地市区町村番号	
		施設種類		施設種類選択欄			
		本館・分館の別					
		博物館・博物館相当施設の別					
		設置者種別	設置者種類選択欄	設置者種類選択欄	設置者種類選択欄	設置者種類選択欄	
		所管別(公立のみ)	所管選択欄	所管選択欄		所管選択欄	
		管理運営者種別	管理運営者種類選択欄			管理運営者種類選択欄	
		開設年		開設年			
		登録又は指定年					
		単独・複合の別		単独・複合の別		単独・複合の別	
		取扱者氏名	取扱者氏名	取扱者氏名	取扱者氏名	取扱者氏名	
		施設数集計	施設種類別・規模別	施設箇所数		施設箇所数	
			施設種類別	指導系職員がいる施設数		指導系職員がいる施設数	
		土地	面積		面積		
	建物			専用面積 共用面積		専用面積 共用面積	
	設備情報	施設・設備別					
		自動車文庫					
		宿泊定員					
		ホール(専用・共用別)				ホールの数	
		ホール席数(ホール区分別)				固定席数	
		ホール稼働日数				主催・共催事業稼働日数 賞館事業稼働日数	
	コンピュータ			コンピュータ設置台数 うち利用者が利用可能な台数 うちインターネットに接続されている台数			
	職員数集計	勤務形態・男女別・職名別	職員数	職員数	職員数	職員数	
		施設種類別・指導系職員について	専属人数 複数施設兼任人数		専属人数 複数施設兼任人数		
	ボランティア集計	個人団体別	登録団体数 登録者数	登録団体数 登録者数	登録団体数 登録者数	登録団体数 登録者数	

サービス状況						
入館料情報	入館料有無		入館料有無			
	減免措置種類別		減免措置有無 学校休業土曜日における児童生徒無料開放有無 無料閲覧日数			
開館状況	開館状況		年間開館日数 標準開館時間 日曜日開館有無		年間開館日数 標準開館時間 日曜日開館有無	
	施設種類別	夜間開設施設数 年間利用者数		夜間開設施設数 年間利用者数		
利用状況集計	個人団体別					
	(日帰り・宿泊)利用者種類別					
	宿泊者数(宿泊期間別)					
	宿泊者数(延べ)					

本省情報基盤システム 現行体系		情報抽象化表(DAM)		作成日	2004/12/1	作成者	
業務/組織	社会教育調査	生涯学習政策局 調査企画課		最終更新日	2004/12/17	版数	1.0

抽象化項目	概要	1	2	3	4	5	6
		社会教育行政調査票	公民館調査票	図書館調査票	博物館調査票	青少年教育施設調査票	女性教育施設調査票

実施状況集計(研修)	情報提供方法	情報提供方法	チェック欄(1~5)	チェック欄(1~5)	チェック欄(1~5)	チェック欄(1~5)	チェック欄(1~5)	
	審議会・協議会実施状況	公民館運営審議会等設置状況 博物館協議会設置状況		独自のホームページ開設有無 設置状況選択欄	独自のホームページ開設有無	独自のホームページ開設有無	独自のホームページ開設有無	
	実施状況集計(研修)	実施状況(研修対象別)	実施件数 参加者数					
		指導者研修						
	実施状況集計(学級・講座)	実施状況集計(学級・講座)	実施件数(内容別・学習内容別)	実施件数 実施件数 合計(学習内容別)	実施件数 実施件数 合計(学習内容別)		実施件数 実施件数 合計(学習内容別)	実施件数 実施件数 合計(学習内容別)
			実施件数(対象別・学習内容別)	実施件数	実施件数			
			受講人数(男女別・学習内容別)	学級生数及び受講者数	学級生数及び受講者数		学級生数及び受講者数	
			実施状況(家庭教育学級)	学級・講座件数 男 学級生数 女 学級生数	学級・講座件数 男 学級生数 女 学級生数			
			実施件数(開設場所別)	学級・講座件数				
			実施状況(学習内容別)					男 学級生数及び受講者数 女 学級生数及び受講者数
			業務民間委託件数(全部・一部)	件数	件数			
	実施状況集計(集会)	実施状況	実施件数 参加者数					
		実施状況(主催共済別)		実施件数 参加者数				
		実施状況(家庭教育に関するもの)		実施件数 参加者数				
		託児サービス						集会件数
	実施状況集計(事業)	業務民間委託件数(全部・一部)	件数	件数	件数		件数	
		サービス状況(図書貸出業務区分別)			総数 総数のうち児童の数			
		実施状況(その他事業実施区分別)			実施件数 参加者数	実施件数 参加者数		
		実施状況(主催事業区分別・日帰り・宿泊区分別)					実施件数 参加者数	
		実施状況(主催共催・事業内容別)						実施件数 男 参加者数 女 参加者数
実施状況集計(特別展)	業務民間委託件数(全部・一部)						件数	
	特別展実施状況				開催有無 開催回数 開催日数			

資料調査情報	図書数集計	冊数		図書総冊数 日本10進分類等別冊数構成比 洋書冊数 児童用図書冊数 開架式図書冊数 前年度間図書受入冊数 雑誌種類の数			
	資料数集計	保有数(視聴覚資料分類別)		保有数			
		保有数(録音図書分類別)			保有数		
	資料数(人文科学資料区分別)				実物数量 標本数量 模型(模写)数量		
	資料数(自然科学資料区分別)				実物数量 標本数量 模型(模写)数量		

その他	調査票情報	調査票記号	調査票記号	調査票記号	調査票記号	調査票記号	調査票記号
-----	-------	-------	-------	-------	-------	-------	-------

本省情報基盤システム 現行体系		情報抽象化表(DAM)		作成日	2004/12/1	作成者	
業務/組織	社会教育調査	生涯学習政策局 調査企画課	最終更新日	2004/12/17	版数	1.0	

抽象化項目		7		8		9		10		11	
		社会体育施設調査票		博物館類似施設調査票		民間体育施設調査票		文化会館調査票		生涯学習関連事業調査票	
情報提供方法	入館者数	情報提供方法	入館者総数	特別展入館者総数	特別展入館者総数	チェック欄(1~5)	チェック欄(1~5)	チェック欄(1~5)	チェック欄(1~5)	チェック欄(1~5)	チェック欄(1~5)
審議会・協議会実施状況	公民館運営審議会等設置状況	博物館協議会設置状況	独自のホームページ開設有無	独自のホームページ開設有無	独自のホームページ開設有無	独自のホームページ開設有無	独自のホームページ開設有無	独自のホームページ開設有無	独自のホームページ開設有無	独自のホームページ開設有無	独自のホームページ開設有無
実施状況集計(研修)	実施状況(研修対象別)	指導者研修	設置状況選択欄								
実施状況集計(学級・課外)	実施件数(内容別・学習内容別)	実施件数(対象別・学習内容別)	受講人数(男女別・学習内容別)	実施状況(家庭教育学級)	実施件数(開設場所別)	実施状況(学習内容別)	業務民間委託件数(全部・一部)	実施状況	実施状況(主催共済別)	実施状況(家庭教育に関するもの)	託児サービス
実施状況集計(集会)	実施状況	託児サービス	業務民間委託件数(全部・一部)	サービス状況(図書貸出業務区分別)	実施状況(その他事業実施区分別)	実施状況(主催事業区分別・日帰り・宿泊)	実施状況(主催共催・事業内容別)	実施状況(ホール内外区分別)	業務民間委託件数(全部・一部)	特別展実施状況	特別展実施状況
実施状況集計(事業)	実施状況	実施状況(主催共催・事業内容別)	実施状況(ホール内外区分別)	業務民間委託件数(全部・一部)	特別展実施状況	特別展実施状況	特別展実施状況	特別展実施状況	特別展実施状況	特別展実施状況	特別展実施状況
実施状況集計(特別展)	特別展実施状況	特別展実施状況	特別展実施状況	特別展実施状況	特別展実施状況	特別展実施状況	特別展実施状況	特別展実施状況	特別展実施状況	特別展実施状況	特別展実施状況
資料調査情報	図書数集計	冊数									
	資料数集計	保有数(視聴覚資料分類別)	保有数(録音図書分類別)	資料数(人文科学資料区分別)	資料数(自然科学資料区分別)	実物数量	標本数量	模型(模写)数量			
その他	調査票情報	調査票記号	調査票記号	調査票記号	調査票記号	調査票記号	調査票記号	調査票記号	調査票記号	調査票記号	調査票記号

本省情報基盤システム 現行体系	情報抽象化表(DAM)		作成日	2004/12/1	作成者	
業務/組織	地方教育費調査	生涯学習政策局 調査企画課	最終更新日	2004/12/17	版数	1.0

抽象化項目	帳票			
	1	2	3	4
	学校教育費調査票	社会教育費・教育行政費調査票	教育に係る収入調査票	知事部局における生涯学習関連費調査票

学校・教育委員会					
学校・教育委員会情報	都道府県名	都道府県名	都道府県名	都道府県名	都道府県名
	組織名	教育委員会(学校)名	教育委員会名	教育委員会名	教育委員会名
	住所	教育委員会(学校)所在地	教育委員会所在地	教育委員会所在地	教育委員会所在地
	電話番号	教育委員会(学校)電話番号	教育委員会電話番号	教育委員会電話番号	教育委員会電話番号
	氏名	取扱者氏名	取扱者氏名	取扱者氏名	取扱者氏名
	都道府県番号	都道府県番号	都道府県番号	都道府県番号	都道府県番号
	教育委員会番号	教育委員会番号	教育委員会番号	教育委員会番号	教育委員会番号
	学校調査番号	学校調査番号			
	学校種類	学校種類			
教育費調査情報					
経費・支出情報	経費(支出項目別)	財源別経費 公費合計			
	経費(施設種類・区分別)		合計 財源別経費 支出項目別経費		
	経費(生涯学習施設種類別)				合計 財源別経費 支出項目別経費
	収入情報	収入額(学校種類・施設・教育行政機関別)		合計 収入区分収入	
基準財政需要額情報	基準財政需要額(学校種類別)		総額 建築費額を除いた額		
その他					
調査票情報	調査票種類	調査票	調査票	調査票	調査票
	集計の種類	集計の種類	集計の種類	集計の種類	集計の種類

本省情報基盤システム 現行体系	情報抽象化表(DAM)	作成日	2004/12/1	作成者	
業務/組織	地方教育費調査(のうち教育行政調査)	最終更新日	2004/12/17	版数	1.0

抽象化項目		帳票		
		1		
教育委員会				
教育委員会情報	都道府県名	都道府県名		
	組織名称	教育委員会名		
	住所	教育委員会所在地		
	電話番号	教育委員会電話番号		
	氏名	教育長氏名		
		取扱者氏名		
	都道府県番号	都道府県番号		
	教育委員会番号	教育委員会番号		
	教育委員会種類	種類		
	教育委員会組織類型	組織		
	教育委員情報	新任等の別(区分別)	新任等の別	
		性別(区分別)	性別	
		年齢(区分別)	年齢	
		保護者の別(区分別)	保護者の別	
		職業(区分別)	職業	
		教職の経験(区分別)	教職の経験	
		在職期間(区分別)	在職期間	
		委員長の別(区分別)	委員長の別	
	他教委の委員との兼務(区分別)	他教委の委員との兼務		
	教育長情報	性別	性別	
年齢		年齢		
保護者の別		保護者の別		
直前歴		直前歴		
教職の経験		教職の経験		
教育行政の経験		教育行政の経験		
一般行政の経験		一般行政の経験		
他教委の教育長との兼務		他教委の教育長との兼務		
在職期間		在職期間		
本務職員数集計		本庁・教育事務所別	職員数	合計(本庁・教育事務所別)
給与調査情報				
給与・報酬情報	委員長・委員の報酬形態	報酬形態		
	委員長・委員報酬額	報酬額		
	教育長給与額	給与額		
		管理職手当額		

本省情報基盤システム 現行体系		情報抽象化表(DAM)		作成日	2004/12/1	作成者	
業務/組織	子どもの学習費調査	生涯学習政策局 調査企画課		最終更新日	2004/12/17	版数	1.0

抽象化項目	帳票	
	1	2
	学校調査票	保護者調査票

学校	学校情報	組織名	学校名	学校名
		氏名	校長氏名	取扱者(担当教員)氏名
		都道府県番号	都道府県番号	都道府県番号
		学校調査番号	学校調査番号	学校調査番号
		学校種類	学校種類	学校種類
	学校・学級調査情報	学年(歳児)	学年(歳児)	学年(歳児)
		高等学校の学科	学科	学科
		対象学級の幼児児童生徒数	人数	
		学校給食実施状況	学校給食実施状況	
経費調査情報	学校納付金情報	学校納付区分別	納付金額(入学納付分類別) 納付金額(その他分類) 合計	
	保護者経費情報	学校教育・学校外活動区分別		金額 合計
その他	タイムスタンプ	承認期限	承認期限	承認期限
		提出期限	提出期限	提出期限
	整理番号	総務省承認番号	総務省承認番号	総務省承認番号
		整理番号	整理番号	整理番号

本省情報基盤システム 現行体系	情報抽象化表(DAM)	作成日	2004/12/1	作成者	
業務/組織	特殊教育諸学校に関する資料作成	最終更新日	2004/12/8	版数	1.0

概要 抽象化項目	1	2	3	4	5	6
	通級による指導の実施状況等に関する調査 ①小・中学校計	通級による指導の実施状況等に関する調査 ②小学校計	通級による指導の実施状況等に関する調査 ③中学校計	通級による指導の実施状況等に関する調査 ④盲・聾・養護学校から指導を受けている児童生徒数 (小・中学校計)	通級による指導の実施状況等に関する調査 ⑤盲・聾・養護学校から指導を受けている児童生徒数 (小学校計)	通級による指導の実施状況等に関する調査 ⑥盲・聾・養護学校から指導を受けている児童生徒数 (中学校計)

教育委員会						
教育委員会情報	組織名	教育委員会名	教育委員会名	教育委員会名	教育委員会名	教育委員会名
	電話番号	記入者電話番号	記入者電話番号	記入者電話番号	記入者電話番号	記入者電話番号
	氏名	記入者氏名	記入者氏名	記入者氏名	記入者氏名	記入者氏名
	課名	記入者課名	記入者課名	記入者課名	記入者課名	記入者課名

特殊教育調査情報						
指導受児童・生徒数集計	通級指導担当教員指導受	自校通級 児童生徒数(障害種別) 他校通級 児童生徒数(障害種別) 巡回指導 児童生徒数(障害種別) 児童生徒数(障害種別) 合計	自校通級 児童生徒数(障害種別) 他校通級 児童生徒数(障害種別) 巡回指導 児童生徒数(障害種別) 巡回指導 児童生徒数(障害種別) 児童生徒数(障害種別) 合計	自校通級 児童生徒数(障害種別) 他校通級 児童生徒数(障害種別) 巡回指導 児童生徒数(障害種別) 巡回指導 児童生徒数(障害種別) 児童生徒数(障害種別) 合計		
	特殊教育担当教員指導受	自校通級 児童生徒数(障害種別) 合計 他校通級 児童生徒数(障害種別) 合計 巡回指導 児童生徒数(障害種別) 合計 児童生徒数(障害種別) 総計	自校通級 児童生徒数(障害種別) 合計 他校通級 児童生徒数(障害種別) 合計 巡回指導 児童生徒数(障害種別) 合計 巡回指導 児童生徒数(障害種別) 合計 児童生徒数(障害種別) 総計	自校通級 児童生徒数(障害種別) 合計 他校通級 児童生徒数(障害種別) 合計 巡回指導 児童生徒数(障害種別) 合計 巡回指導 児童生徒数(障害種別) 合計 児童生徒数(障害種別) 総計		
	盲・聾・養護学校指導受	他校通級 児童生徒数(障害種別) 合計 巡回指導 児童生徒数(障害種別) 合計 児童生徒数(障害種別) 総計	他校通級 児童生徒数(障害種別) 合計 巡回指導 児童生徒数(障害種別) 合計 巡回指導 児童生徒数(障害種別) 合計 児童生徒数(障害種別) 総計	他校通級 児童生徒数(障害種別) 合計 巡回指導 児童生徒数(障害種別) 合計 巡回指導 児童生徒数(障害種別) 合計 児童生徒数(障害種別) 総計		
	盲・聾・養護学校指導受(盲・聾・養護学校種別)				他校通級 児童生徒数(障害種別) 巡回指導 児童生徒数(障害種別) 児童生徒数(障害種別) 合計	他校通級 児童生徒数(障害種別) 巡回指導 児童生徒数(障害種別) 児童生徒数(障害種別) 合計
	通級指導受合計	自校通級 児童生徒数 他校通級 児童生徒数 巡回指導 児童生徒数 児童生徒数 総計	自校通級 児童生徒数 他校通級 児童生徒数 巡回指導 児童生徒数 巡回指導 児童生徒数 児童生徒数 総計	自校通級 児童生徒数 他校通級 児童生徒数 巡回指導 児童生徒数 巡回指導 児童生徒数 児童生徒数 総計	他校通級 児童生徒数 巡回指導 児童生徒数 児童生徒数 総計	他校通級 児童生徒数 巡回指導 児童生徒数 巡回指導 児童生徒数 児童生徒数 総計
	1人あたりの指導時間別・障害種別					
	1週あたりの指導日数別・障害種別					
担当教員数集計	障害種別	担当教員数 国からの加配以外の市町村担当教員数 国からの加配以外の県担当教員数 担当教員数 合計 国からの加配以外の市町村担当教員数 合計 国からの加配以外の県担当教員数 合計 合計のうち 盲・聾・養護学校教諭免許保有者数	担当教員数 国からの加配以外の市町村担当教員数 国からの加配以外の県担当教員数 担当教員数 合計 国からの加配以外の市町村担当教員数 合計 国からの加配以外の県担当教員数 合計 合計のうち 盲・聾・養護学校教諭免許保有者数	担当教員数 国からの加配以外の市町村担当教員数 国からの加配以外の県担当教員数 担当教員数 合計 国からの加配以外の市町村担当教員数 合計 国からの加配以外の県担当教員数 合計 合計のうち 盲・聾・養護学校教諭免許保有者数		
通級指導教室数集計	障害種別	通級指導教室数 通級指導教室数 合計	通級指導教室数 通級指導教室数 合計	通級指導教室数 通級指導教室数 合計		
	生徒数区分別・障害種別					
学校数集計	通旧指導教室実設置校数(障害種別)	学校数 学校数 合計	学校数 学校数 合計	学校数 学校数 合計		
	通旧指導受生徒数別校数(生徒数区分別・障害種別)					

本省情報基盤システム 現行体系	情報抽象化表(DAM)	作成日	2004/12/1	作成者	
業務/組織	特殊教育諸学校に関する資料作	最終更新日	2004/12/8	版数	1.0

帳票	7	8	9	10	11
抽象化項目	通級による指導の実施状況等に関する調査 ⑦通級による指導を受けている児童生徒別学校数	通級による指導の実施状況等に関する調査 ⑧通級による指導を受けている児童生徒別教室数	通級による指導の実施状況等に関する調査 ⑨通級による指導を受けている時間数別児童生徒数	通級による指導の実施状況等に関する調査 ⑩他校通級を受けている指導日数別児童生徒数	盲・聾・養護学校高等部訪問教育実施状況等調査

教育委員会						
教育委員会情報	組織名	教育委員会名	教育委員会名	教育委員会名	教育委員会名	教育委員会名
	電話番号	記入者電話番号	記入者電話番号	記入者電話番号	記入者電話番号	記入者電話番号
	氏名	記入者氏名	記入者氏名	記入者氏名	記入者氏名	記入者氏名
	課名	記入者課名	記入者課名	記入者課名	記入者課名	記入者課名
特殊教育調査情報						
指導受児童・生徒数集計	通級指導担当教員指導受					
	特殊教育担当教員指導受					
	聾・盲・養護学校指導受					
	聾・盲・養護学校指導受(聾・盲・養護学校)					
	通級指導受合計					
	1人あたりの指導時間別・障害種別			小学校 児童生徒数(障害種別) 中学校 児童生徒数(障害種別) 合計 児童生徒数(障害種別) 小学校 児童生徒数 合計(障害種別) 中学校 児童生徒数 合計(障害種別) 児童生徒数 総計(障害種別) 小学校 児童生徒数 合計(指導時間数別) 中学校 児童生徒数 合計(指導時間数別) 児童生徒数 総計(指導時間数別) 小学校 児童生徒数 総計 中学校 児童生徒数 総計 児童生徒数 総計		
	1週あたりの指導日数別・障害種別			小学校 児童生徒数(障害種別) 中学校 児童生徒数(障害種別) 合計 児童生徒数(障害種別) 小学校 児童生徒数 合計(障害種別) 中学校 児童生徒数 合計(障害種別) 児童生徒数 総計(障害種別) 小学校 児童生徒数 合計(指導日数別) 中学校 児童生徒数 合計(指導日数別) 児童生徒数 総計(指導日数別) 小学校 児童生徒数 総計 中学校 児童生徒数 総計 児童生徒数 総計		
担当教員数集計	障害種別					
通級指導教室数集計	障害種別					
	生徒数区分別・障害種別		小学校 教室数(障害種別) 中学校 教室数(障害種別) 合計 教室数(障害種別) 小学校 教室数 合計(障害種別) 中学校 教室数 合計(障害種別) 教室数 総計(障害種別) 小学校 教室数 合計(生徒数区分別) 中学校 教室数 合計(生徒数区分別) 教室数 総計(生徒数区分別) 小学校 教室数 総計 中学校 教室数 総計 教室数 総計			
学校数集計	通級指導教室実設置校数(障害種別)					
	通級指導受生徒数別校数(生徒数区分別)	小学校 校数(生徒数区分別・障害種別) 中学校 校数(生徒数区分別・障害種別) 合計 校数(生徒数区分別・障害種別) 小学校 校数 合計(障害種別) 中学校 校数 合計(障害種別) 校数 合計(障害種別)				

本省情報基盤システム 現行体系	情報抽象化表(DAM)	作成日	2004/12/1	作成者	
業務/組織	特殊教育諸学校に関する資料作成	最終更新日	2004/12/8	版数	1.0

帳票 抽象化項目	1	2	3	4	5	6
	通級による指導の実施状況等に関する調査 ①小・中学校計	通級による指導の実施状況等に関する調査 ②小学校計	通級による指導の実施状況等に関する調査 ③中学校計	通級による指導の実施状況等に関する調査 ④盲・聾・養護学校から指導を受けている児童生徒数 (小・中学校計)	通級による指導の実施状況等に関する調査 ⑤盲・聾・養護学校から指導を受けている児童生徒数 (小学校計)	通級による指導の実施状況等に関する調査 ⑥盲・聾・養護学校から指導を受けている児童生徒数 (中学校計)

訪問教育集計	実施校数(学校種類別)					
	訪問教育受生徒数(実施・修学状況別・学校種類別)					
	実施学級数(学校種類別)					
	担当教員数(学校種類別)					
	実施回数(学校種類別)					

本省情報基盤システム 現行体系	情報抽象化表(DAM)	作成日	2004/12/1	作成者	
業務/組織	特殊教育諸学校に関する資料作	最終更新日	2004/12/8	版数	1.0

帳票	7	8	9	10	11
抽象化項目	通級による指導の実施状況等に関する調査 ⑦通級による指導を受けている児童生徒別学校数	通級による指導の実施状況等に関する調査 ⑧通級による指導を受けている児童生徒別教室数	通級による指導の実施状況等に関する調査 ⑨通級による指導を受けている時間数別児童生徒数	通級による指導の実施状況等に関する調査 ⑩他校通級を受けている指導日数別児童生徒数	盲・聾・養護学校高等部訪問教育実施状況等調査

帳票	7	8	9	10	11
訪問教育集計	小学校 校数 総計(生徒数区分別) 中学校 校数 総計(生徒数区分別) 校数 総計(生徒数区分別) 小学校 校数 総計 中学校 校数 総計 校数 総計				訪問教育実施校数 訪問教育実施校数 合計 生徒数(実施・就学状況別・学校種類別) 生徒数 合計(実施・就学状況別) 生徒数 合計(学校種類別) 生徒数 総計 訪問教育実施学級数 訪問教育実施学級数 合計 訪問教育実施担当教員数 訪問教育実施担当教員数 合計 訪問教育実施回数等 訪問教育実施回数等 合計
	実施校数(学校種類別)				
	訪問教育受生徒数(実施・修学状況別・学				
	実施学級数(学校種類別)				
	担当教員数(学校種類別)				
	実施回数(学校種類別)				

本省情報基盤システム 現行体系		情報抽象化表 (DAM)	作成日	2004/12/1	作成者	
業務/組織	学位授与状況調査	高等教育局 大学振興課	最終更新日	2004/12/8	版数	1.0

抽象化項目	帳票	1
		学位授与状況等調査

大学院		
大学院情報	大学院名	大学院名
	研究科名	研究科名
	学位区分	学位の区分(修士) 学位の区分(博士)
学位授与状況調査情報		
修士学位授与数集計	年度区分別	授与数 合計 学年進行中
	入学(進学)年度別	授与数 合計
博士学位授与数集計	年度区分別	課程修了による授与数 論文提出による授与数 授与数 合計 課程修了による授与数 合計 論文提出による授与数 合計 総計 学年進行中
	入学(進学)年度別	課程修了による授与数 合計
	大学出身別	論文提出による授与数 合計 総計(博士課程修了+論文提出)
	博士学位取得者情報	就職状況人数 N-1年12月1日現在定職を持たずに研究を継続していた人数 N年12月1日までに定職についた人数合計
	就職状況人数(学位取得・退学年度別)	N年12月1日までに定職についた人数
	就職状況人数(職業別)	N年12月1日までに定職についた人数
	研究継続者人数(学位取得年度別)	博士課程修了者で定職を持たない研究継続者数 博士課程修了者で定職を持たない研究継続者数合計
	研究継続者人数(退学年度別)	博士課程満期退学者で定職を持たない研究継続者数 博士課程満期退学者で定職を持たない研究継続者数合計
留年者数集計	留年者数	留年者数
早期修士学位授与者数集計	授与者数	N-2年度までの授与者数
	授与者数(通産在学年数別)	N-1年度中の授与者数 N-1年度中の合計
早期博士学位授与者数集計	授与者数	N-2年度までの授与者数
	授与者数(通産在学年数別)	N-1年度中の授与者数 N-1年度中の合計

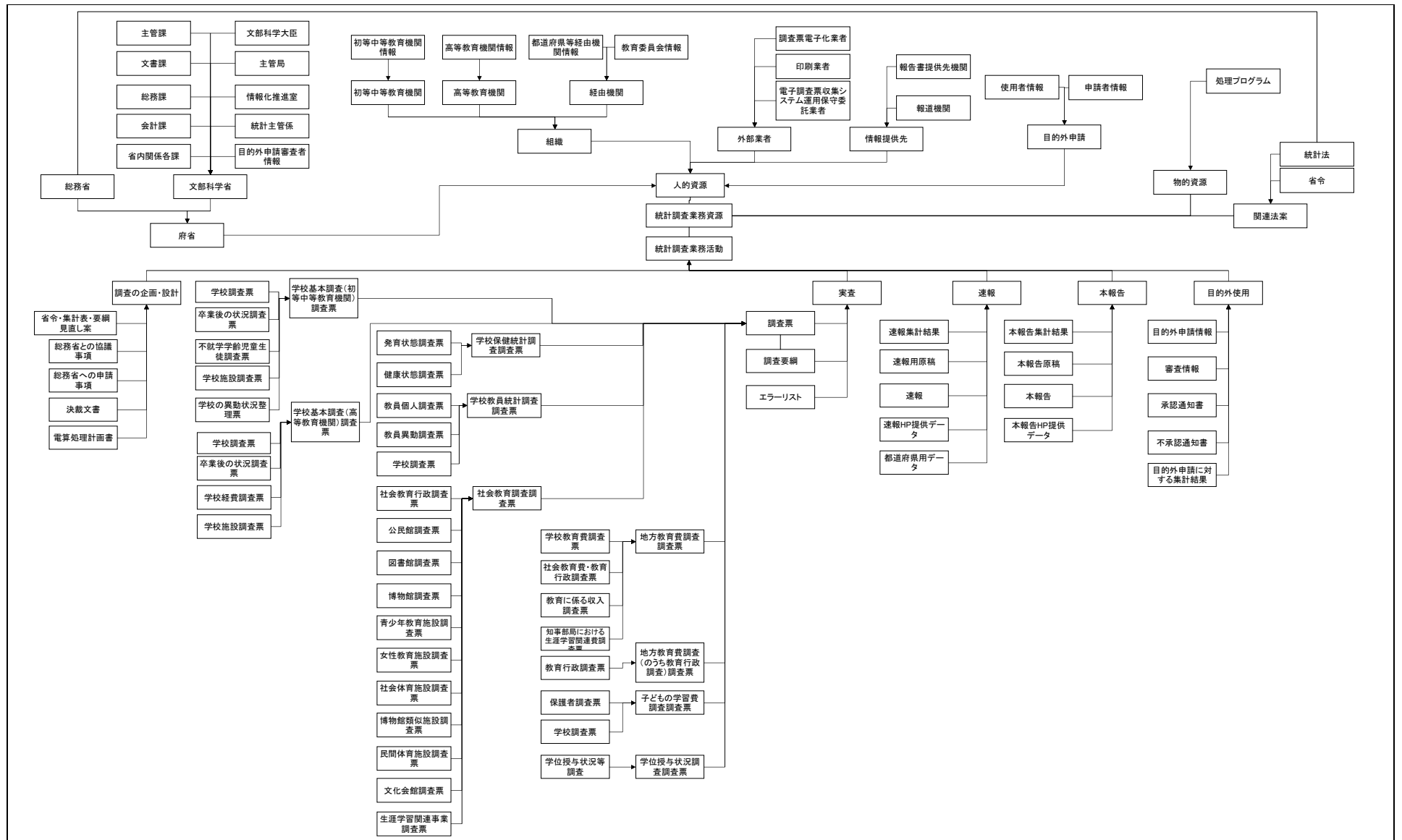

学校施設調査票(各種学校)

学校施設調査票

各種学校

都道府県	学校調査番号	7	5010	所在地の市町村番号	5	7 学校建物面積(一時使用、教職員住宅を除く)					設置者所有					前年度比較	ZERO																																																						
						設置者所有			借用(m ²)	計(m ²)	前年度比較	屋外運動場(m ²)	実験実習地(m ²)	建物敷地・その他(m ²)	前年度比較																																																								
						木造(m ²)	鉄筋コンクリート造(m ²)	鉄骨造・その他(m ²)																																																															
X(2)	X(4)	X	X(4)	X(3)	X	X	X(6)	X(6)	X(6)	X	X(7)	X(7)	X(7)	X	X(51)																																																								
1	2	3	4	5	6	7	8	9	10	11	12	13	14	15	16	17	18	19	20	21	22	23	24	25	26	27	28	29	30	31	32	33	34	35	36	37	38	39	40	41	42	43	44	45	46	47	48	49	50	51	52	53	54	55	56	57	58	59	60	61	62	63	64	65	66	67	68	69	118	119	120

項目	位置	タイプ	桁数	備考
5010	-	-	-	-
都道府県	1	X	2	都道府県コード:01~47
学校調査番号	3	X	4	学校調査番号:別紙参照
区分	7	X	1	7:施設各種
カード番号	8	X	4	5010
市町村番号	12	X	3	市町村番号:別紙参照
設置者	15	X	1	1:国立 2:公立 3:市立
本分校	16	X	1	1:本校 2:分校
前年度比較	47	X	1	1:変化なし 2:増 3:減
	69	X	1	

学校施設調査票(高等学校等)

学校施設調査票

高等学校

都道府県	学校調査番号	0	5010	所在地の市町村番号	5 学校種別	6 設置者	7 市立幼稚園の設置者別	8 本分校	ZERO	114 市町村番号	115 学校種別	116 設置者	117 本分校				
X(2)	X(4)	X	X(4)	X(3)	X	X	X	X	X(95)	X(3)	X	X(2)	X				
1	2	3	4	5	6	7	8	9	10	11	12	13	14	15	16	17	18

学校施設調査票

高等学校

都道府県	学校調査番号	0	5011	9 学校建物面積(一時使用・教職員住宅を除く)											ZERO	学校特性																																											
				設置者所有			借用(m2)			計(m2)			前年度比較			設置者所有建物の構造別			114 市町村番号	115 学校種別	116 設置者	117 本分校																																					
X(2)	X(4)	X	X(4)	X(6)	X(6)	X(6)	X(6)	X(6)	X(6)	X	X(6)	X(6)	X(6)	X(53)	X(3)	X	X(2)	X																																									
1	2	3	4	5	6	7	8	9	10	11	12	13	14	15	16	17	18	19	20	21	22	23	24	25	26	27	28	29	30	31	32	33	34	35	36	37	38	39	40	41	42	43	44	45	46	47	48	49	50	51	52	53	54	55	56	57	58	59	60

学校施設調査票

高等学校

都道府県	学校調査番号	0	5012	10 学校土地面積											ZERO	学校特性																																												
				設置者所有			借用				計(m ²)		前年度比較			114 市町村番号	115 学校種別	116 設置者	117 本分校																																									
X(2)	X(4)	X	X(4)	X(7)	X(7)	X(7)	X(7)	X(7)	X(7)	X(7)	X	X(52)	X(3)	X	X(2)	X																																												
1	2	3	4	5	6	7	8	9	10	11	12	13	14	15	16	17	18	19	20	21	22	23	24	25	26	27	28	29	30	31	32	33	34	35	36	37	38	39	40	41	42	43	44	45	46	47	48	49	50	51	52	53	54	55	56	57	58	59	60	61

項目	位置	タイプ	桁数	備考
共通	-	-	-	-
都道府県	1	X	2	都道府県コード:01~47
学校調査番号	3	X	4	学校調査番号:別紙参照
区分	7	X	1	0:施設高等学校等
カード番号	8	X	4	各カード番号
市町村番号	114	X	3	5010からセット
学校種別	117	X	1	
設置者	118	X	2	10:国立 20:公立 31:私立学校法人 32:私立その他の法人 33:私立個人
本分校	120	X	1	5010からセット

項目	位置	タイプ	桁数	備考
5010	-	-	-	-
市町村番号	12	X	3	市町村番号:別紙参照
学校種別	15	X	1	1:小学校 2:中学校 3:高等学校 4:盲学校 5:聾学校 6:養護学校 7:幼稚園 8:専修学校 9:中等教育学校
設置者	16	X	1	1:国立 2:公立 3:市立
市立幼稚園の設置者	17	X	1	1:学校法人立 2:その他の法人 3:個人立
設置者	18	X	1	1:本校 2:分校
5011	-	-	-	-
前年度比較	42	X	1	1:変化なし 2:増 3:減
5012	-	-	-	-
前年度比較	61	X	1	1:変化なし 2:増 3:減

学校調査票(各種学校)

学校調査票

各種学校

都道府県	学校調査番号	7	1010	所在地の市町村番号	3 設置者	4 本 校 分 校	5 教 員 数									6 本 務 者 (休 職 者 を 含 む)			8 「7」の 入 学 者 の うち 修 業 し て い る 者 の 数 (再掲)			9 「7」の入学者の「計のうち高等学校卒業以上を入学資格とする課程 の入学者数(再掲)」のうち、平成16年度3月高等学校および、中等教育 学校(後期課程)卒業者数(再掲)			ZERO	学 校 特 性		
							本 務 者 (休 職 者 を 含 む)			兼 務 者 (休 職 者 を 除 く)			男	女	計	男	女	計	男	女	計	男	女	計		市 町 村 番 号	設 置 者	本 分 校
							男	女	計	男	女	計																
							X(2)	X(4)	X	X(4)	X(3)	X(2)	X	X(3)	X(3)	X(3)	X(3)	X(3)	X(3)	X(3)	X(3)	X(3)	X(3)	X(3)		X(3)	X(4)	X(5)
○	○	○	○																									

学校調査票

各種学校

都道府県	学校調査番号	7	男 2010 ~2080 2100 計:2170 女 2011 ~2081 2181	課程番号	課程 の 昼 夜 別	7 課 程 名 ・ 課 程 別 生 徒 数 , 入 学 者 数 お よ び 卒 業 者 数											学 校 特 性										
						修 業 年 限 1 年 未 満 の 課 程	修 業 年 限 1 年 以 上 の 課 程	計	計のうち昼の課程の 生徒数 (再掲)	計のうち高等学校卒業 以上を入学資格とする 課程の生徒数(再掲)	入学者数:平成16年度4月1日から5月1日まで に入学した者(5月1日までに退学した者を除く)		卒 業 者 数 (平成15年度間)	ZERO	市 町 村 番 号	設 置 者	本 分 校										
											計	計のうち高等学校卒業 以上を入学資格とする 課程の入学者数(再掲)															
						X(2)	X(4)	X	X(4)	X(3)	X	X(5)	X(5)	X(5)	X(5)	X(5)	X(5)	X(5)	X(5)	X(5)	X(58)	X(3)	X(2)	X			
○	○	○	○																								

項目	位置	タイプ	桁数	備考
共通	-	-	-	-
都道府県	1	X	2	都道府県コード:01~47
学校調査番号	3	X	4	学校調査番号:別紙参照
区分	7	X	1	7:学校基本各種学校
カード番号	8	X	4	各カード番号
市町村番号	114	X	3	
設置者	117	X	2	1010からセット
本分校	119	X	1	

項目	位置	タイプ	桁数	備考
1010	-	-	-	-
市町村番号	12	X	3	市町村番号:別紙参照
設置者	15	X	2	11:国立 21:公立 31:学校法人立 32:準学校法人立 33:財団法人立 34:社団法人立 35:その他の法人立 36:個人立
本分校	17	X	1	1:本校 2:分校
2010~2170	-	-	-	-
課程の昼夜別	15	X	1	1:昼間 2:夜間 3:その他

学校調査票(高等学校)

学校調査票	都道府県	学校調査番号	3	1010	所在地の市町村番号	3	4	5	6	7	B 学科別(本科) (設置されている学科について「1」を記入)														9	10		11	12	学校特性																														
高等学校	北海道										全日制							定時制							学級数ホームルーム、公立本科のみ	入学定員(本年度本科の募集定員。募集停止の場合は記入しない)		入学在籍の課外生課外生課外生		空白	市町村番号	設置者	本課程	別																										
	X(2)	X(4)	X	X(4)	X(3)	X(2)	X	X	X	X	普通	農業	工業	商業	水産	家庭	看護	情報	福祉	その他	総合学科	普通	農業	工業	商業	水産	家庭	看護	情報	福祉	その他	総合学科	全日制	定時制	全日制	定時制	X(4)	X(4)	X	X	X(5)	X(3)	X(2)	X	X															
	1	2	3	4	5	6	7	8	9	10	11	12	13	14	15	16	17	18	19	20	21	22	23	24	25	26	27	28	29	30	31	32	33	34	35	36	37	38	39	40	41	42	43	44	45	46	47	48	49	50	51	52	53	54	55	56				

学校調査票	都道府県	学校調査番号	3	2010	13 教員数														学校特性																																																									
高等学校	北海道				本務者(求職者等を含む)							本務者(求職者等を含む)							空白	市町村番号	設置者	本課程	別																																																					
	X(2)	X(4)	X	X(4)	校長	教頭	教諭	助教諭	養護教諭	助養護教諭	栄養教諭	講義	計	校長	教頭	教諭	助教諭	養護教諭	助養護教諭	栄養教諭	講義	計	校長	教頭	教諭	助教諭	養護教諭	助養護教諭	栄養教諭	講義	計	校長	教頭	教諭	助教諭	養護教諭	助養護教諭	栄養教諭	講義	計	X(3)	X(3)	X	X	X(3)	X(2)	X	X	X(2)	X(3)	X(3)	X	X	X(3)	X(2)	X	X	X(2)	X(3)																	
	1	2	3	4	5	6	7	8	9	10	11	12	13	14	15	16	17	18	19	20	21	22	23	24	25	26	27	28	29	30	31	32	33	34	35	36	37	38	39	40	41	42	43	44	45	46	47	48	49	50	51	52	53	54	55	56	57	58	59	60	61	62	63	64	65	66	67	68	69	70	71	72				

項目	位置	タイプ	桁数	備考
共通	-	-	-	-
都道府県	1	X	2	都道府県コード:01~47
学校調査番号	3	X	4	学校調査番号:別紙参照
区分	7	X	1	3:学校基本高等学校
カード番号	8	X	4	各カード番号
市町村番号	114	X	3	
設置者	117	X	2	1010からセット
本分校	119	X	1	
課程別	120	X	1	

項目	位置	タイプ	桁数	備考
1010	-	-	-	-
所在地の市町村番号	12	X	3	市町村番号:別紙参照
設置者	15	X	2	11:国立 21:北海道府県 22:市立 23:町立 24:村立 25:組合立 31:私立
本分校	17	X	1	1:本校 2:分校
課程別	18	X	1	1:全日制 2:定時制 3:通信制
定時制昼夜別	19	X	1	1:昼 2:夜 3:昼夜併置 4:昼夜 5:その他
中高一貫	20	X	1	1:併置型 2:連携型
学科別(本科)	21	X	22	設置されている学科に「1」を記入
入学者募集停止	55	X	1	
在籍生徒のいない	56	X	1	1:全日制課程 2:定時制課程 3:全定時課程

学校調査票(高等学校)

学校調査票

高等学校

都道府県	学校調査番号	3	3010	14 「13」の本務者のうち																			15 課 同一 課程に 兼任して いる教員 数	16 「13」の本務者のうち教務主任等の数(再掲)										17 「13」の本務者のうち 指導主事等の数(再掲)				18 「13」「19」の本務者のうち産休代替等職員数 (再掲)								20 学校医 等の数																																	
				校長・教頭・教諭・助教諭・講師						養護教諭・養護助教諭・栄養教諭														計	教務主任		学年主任	保健主事	生徒指導主事	進路指導主事	学科主任	農増長	司書教諭	舎監	計	指導主事		者務 局等 勤務 者 の 其 他		日 留 本 人 学 校 派 外 者	教頭・教 諭・助 教諭・ 講師		養護教 諭・養 護助 教諭 ・ 栄養 教諭	事務 職員		実習 助手		教頭・教 諭・助 教諭・ 講師		養護教 諭・養 護助 教諭 ・ 栄養 教諭		実習 助手		計	鼻科 (含む 耳)	学校 歯科 医	学校 薬剤 師																						
				全日制			定時制			全日制			定時制			教務主任		指導主事		教頭・教 諭・助 教諭・ 講師		養護教 諭・養 護助 教諭 ・ 栄養 教諭			実習 助手											教頭・教 諭・助 教諭・ 講師		養護教 諭・養 護助 教諭 ・ 栄養 教諭			実習 助手																																						
				事務 職員 a	結 核 b	其 他 c	育 児 休 職 者 d	教 員 結 核 e	其 他 f	育 児 休 職 者 g	教 員 結 核 h	其 他 i	育 児 休 職 者 j	教 員 結 核 k	其 他 l	育 児 休 職 者 m	教 員 結 核 n	其 他 o	育 児 休 職 者 p	教 員 結 核 q	其 他 r	育 児 休 職 者 s			教 員 結 核 t	其 他 u										育 児 休 職 者 v	教 員 結 核 w	其 他 x	育 児 休 職 者 y		計 z	指 導 主 事		指 導 主 事	指 導 主 事	指 導 主 事	全 日 制	定 時 制	全 日 制	定 時 制	全 日 制	定 時 制	全 日 制					定 時 制	全 日 制	定 時 制	全 日 制	定 時 制	全 日 制	定 時 制															
X(2)	X(4)	X	X(4)	X	X	X	X	X(2)	X	X	X	X	X	X	X	X	X	X	X	X	X	X	X	X	X	X	X	X(2)	X(2)	X(2)	X(2)	X	X(2)	X(2)	X(2)	X	X	X	X	X	X(2)	X(2)	X	X	X	X	X	X	X	X	X	X	X	X	X	X	X	X(2)	X(2)	X	X	X																	
1	2	3	4	5	6	7	8	9	10	11	12	13	14	15	16	17	18	19	20	21	22	23	24	25	26	27	28	29	30	31	32	33	34	35	36	37	38	39	40	41	42	43	44	45	46	47	48	49	50	51	52	53	54	55	56	57	58	59	60	61	62	63	64	65	66	67	68	69	70	71	72	73	74	75	76	77	78	79	80

都道府県	学校調査番号	3	4010	4020	19 職員数(本務者のみ)																			学校特性																																																																																																																																			
					全日制									全日制										左記のうち休職職員(再掲)	市町村番号	設置者	本分校	課程別																																																																																																																															
					事務職員			実習助手			技術職員			養護職員			用務員			その他			計						事務職員		実習助手		技術職員		養護職員		用務員		その他																																																																																																																				
a	b	c	d	e	f	g	h	i	j	k	l	m	n	o	p	q	r	s	t	u	v	w							x	y	z	aa	ab	ac	ad	ae	af	ag	ah	ai	aj	ak	al	am	an	ao	ap	aq	ar	as	at	au	av	aw	ax	ay	az	ba	bb	bc	bd	be	bf	bg	bh	bi	bj	bk	bl	bm	bn	bo	bp	bq	br	bs	bt	bu	bv	bw	bx	by	bz	ca	cb	cc	cd	ce	cf	cg	ch	ci	cj	ck	cl	cm	cn	co	cp	cq	cr	cs	ct	cu	cv	cw	cx	cy	cz	da	db	dc	dd	de	df	dg	dh	di	dj	dk	dl	dm	dn	do	dp	dq	dr	ds	dt	du	dv	dw	dx	dy	dz	ea	eb	ec	ed	ee	ef	eg	eh	ei	ej	ek	el	em	en	eo	ep	eq	er	es	et

ZERO

X(34) X(3) X(2) X X

81 82 83 84 85 86 87 88 89 90 91 92 93 94 95 96 97 98 99 100 101 102 103 104 105 106 107 108 109 110 111 112 113 114 115 116 117 118 119 120

学校調査票

高等学校

都道府県	学校調査番号	3	4010	4020	19 職員数(本務者のみ)																			学校特性																																																																																																																																			
					全日制									全日制										左記のうち休職職員(再掲)	市町村番号	設置者	本分校	課程別																																																																																																																															
					事務職員			実習助手			技術職員			養護職員			用務員			その他			計						事務職員		実習助手		技術職員		養護職員		用務員		その他																																																																																																																				
					a	b	c	d	e	f	g	h	i	j	k	l	m	n	o	p	q	r							s	t	u	v	w	x	y	z	aa	ab	ac	ad	ae	af	ag	ah	ai	aj	ak	al	am	an	ao	ap	aq	ar	as	at	au	av	aw	ax	ay	az	ba	bb	bc	bd	be	bf	bg	bh	bi	bj	bk	bl	bm	bn	bo	bp	bq	br	bs	bt	bu	bv	bw	bx	by	bz	ca	cb	cc	cd	ce	cf	cg	ch	ci	cj	ck	cl	cm	cn	co	cp	cq	cr	cs	ct	cu	cv	cw	cx	cy	cz	da	db	dc	dd	de	df	dg	dh	di	dj	dk	dl	dm	dn	do	dp	dq	dr	ds	dt	du	dv	dw	dx	dy	dz	ea	eb	ec	ed	ee	ef	eg	eh	ei	ej	ek	el	em	en	eo

ZERO

X(56) X(3) X(2) X X

1 2 3 4 5 6 7 8 9 10 11 12 13 14 15 16 17 18 19 20 21 22 23 24 25 26 27 28 29 30 31 32 33 34 35 36 37 38 39 40 41 42 43 44 45 46 47 48 49 50 51 52 53 54 55 56 57 114 115 116 117 118 119 120

学校調査票(高等学校)

学校調査票

高等学校

都道府県	学校調査番号	3	5010 5011 5020 5021 5030 5031 5040 5041 5050 5051 5060 5061 5170 5171 5180 5180		学科番号	21 課程別学科別の生徒数および入学状況																			
						全日制								定時制											
						本科の入学状況				生徒				本科の入学状況				生徒数					専攻科	別科	
						入学志願者	入学者計	他県所在中学等卒業課程修了者	過年度中等等卒業課程修了者	1学年	2学年	3学年	専攻科	別科	入学志願者	入学者数	他県所在中学等卒業課程修了者	過年度中等等卒業課程修了者	1学年	2学年	3学年	4学年	専攻科	別科	
X(2)	X(4)	X	X(4)	X(3)	X(5)	X(4)	X(4)	X(3)	X(4)	X(4)	X(4)	X(3)	X(3)	X(4)	X(3)	X(3)	X(3)	X(3)	X(3)	X(3)	X(3)	X(3)	X(3)	X(3)	X(2)
○	○	○	○																						

学校特性			
市町村番号	設置者	本課程	分校別
ZERO			
X(35)			
X(3)	X(2)	X	X

学校調査票

高等学校

都道府県	学校調査番号	3	5410,5411 5210,5211 5310,5311		22 修業年限別生徒数および入学状況(再掲)																	ZERO		
					修業年限3年								修業年限4年											
					本科の入学状況				生徒				本科の入学状況				生徒数							
					入学志願者	入学者計	他県所在中学等卒業課程修了者	過年度中等等卒業課程修了者	1学年	2学年	3学年	入学志願者	入学者計	他県所在中学等卒業課程修了者	過年度中等等卒業課程修了者	1学年	2学年	3学年	4学年					
X(2)	X(4)	X	X(4)	X(5)	X(4)	X(4)	X(3)	X(4)	X(4)	X(4)	X(4)	X(4)	X(3)	X(3)	X(3)	X(3)	X(3)	X(3)	X(3)	X(3)	X(3)	X(3)	X(3)	
○	○	○	○																					

5410, '5411'の場合は入力無し

学校特性			
市町村番号	設置者	本課程	分校別
ZERO			
X(40)			
X(3)	X(2)	X	X

学校調査票

高等学校

都道府県	学校調査番号	3	1011		23 「21」の本科の生徒数のうち帰国子女数(再掲)																	24 「21」の外国人生徒数(再掲)		学校特性			
					全日制				定時制				左記のうち終戦前から外地居住者の子女数(再掲)														
					計				計				全日制				定時制										
					1学年	2学年	3学年	4学年	1学年	2学年	3学年	4学年	1学年	2学年	3学年	4学年	1学年	2学年	3学年	4学年							
X(2)	X(4)	X	X(4)	X(3)	X(3)	X(3)	X(2)	X(2)	X(2)	X(2)	X(3)	X(2)	X(2)	X(2)	X(2)	X(2)	X(2)	X(2)	X(3)	X(3)	X(62)	X(3)	X(2)	X	X		
○	○	○	○																								

項目	位置	タイプ	桁数	備考
5010~5180	—	—	—	—
学科番号	12	X	3	5010, 5011は100, 5170, 5180は999 それ以外は、別紙参照
5410~5311	—	—	—	—
修業年限4年	49	X	25	5410, 5411の場合、未記入

学校調査票(専修学校)

学校調査票. 専修学校. 都道府県: 6. 学校調査番号: 1010. 所在地の市町村番号: 3. 設置者: 4. 本分校: X. 市町村番号: X(3). 設置者: X(2). 本分校: X. X(96).

学校調査票. 専修学校. 都道府県: 6. 学校調査番号: 2010, 2020, 2030. 教員数: 5. 「7」の入学者のうち新規卒業生数: 8. 「7」の入学者のうち就業している者の数: 9. 「7」の専門課程入学者のうち大学等卒業生数: 10. ZERO. 市町村番号: X(3). 設置者: X(2). 本分校: X.

学校調査票. 専修学校. 都道府県: 6. 学校調査番号: 3010~3150, 3400. 課程別・学科別の修業年限・生徒数・入学状況および卒業生数. 3400は未入力.

学校調査票. 専修学校. 都道府県: 6. 学校調査番号: 3010~3150, 3400. 卒業生数・入学状況. ZERO. 市町村番号: X(3). 設置者: X(2). 本分校: X.

Table with 5 columns: 項目, 位置, タイプ, 桁数, 備考. 共通, 都道府県, 学校調査番号, 区分, カード番号, 市町村番号, 設置者, 本分校.

Table with 5 columns: 項目, 位置, タイプ, 桁数, 備考. 1010, 市町村番号, 学校種, 本分校, 3010~3400, 課程別, 学科番号, 学科の昼夜別, 学科・修業年限.

学校調査票(中等教育学校)

学校調査票

中等教育学校

Form for school survey with fields for school number (5 5010), location, and subject types.

学校調査票

中等教育学校

Form for school survey with fields for staff count (6010 6020) and job types.

学校調査票

中等教育学校

Detailed form for school survey with fields for various staff roles and counts.

Summary table for school 5010 with columns for item, position, type, count, and remarks.

Summary table for school 5010 with columns for item, position, type, count, and remarks.

学校調査票(中等教育学校)

学校調査票

中等教育学校

都道府県	学校調査番号	5	9010~9150	学級種別 1	18 学年別学級生徒数(前期課程のみ)				ZERO	学校特性																						
					1 学年	2 学年	3 学年			市町村番号	設置者	本分	へき	課程																		
X(2)	X(4)	X	X(4)	X	X(2)	X(2)	X(2)	X(2)	X(88)	X(3)	X(2)	X	X	X																		
1	2	3	4	5	6	7	8	9	10	11	12	13	14	15	16	17	18	19	20	21	22	23	24	113	114	115	116	117	118	119	120	
○	○			○	○																				○	○	○	○	○	○	○	○

卒後の状況調査

中等教育学校

都道府県	学校調査番号	5	9260~9280 9310~9340	学級種別	18 学年別学級生徒数(前期課程のみ)				ZERO	学校特性																									
					1 学年	2 学年	3 学年	計		市町村番号	設置者	本分	へき	課程																					
X(2)	X(4)	X	X(4)	X	X(2)	X(2)	X(2)	X(2)	X(2)	X(84)	X(3)	X(2)	X	X	X																				
1	2	3	4	5	6	7	8	9	10	11	12	13	14	15	16	17	18	19	20	21	22	23	24	25	26	27	28	113	114	115	116	117	118	119	120
○	○			○	○																														

卒後の状況調査

中等教育学校

都道府県	学校調査番号	3	9460 9470 9480	学級種別 9	18 学年別学級生徒数(前期課程のみ)				ZERO	学校特性																										
					1 学年	2 学年	3 学年	計		市町村番号	設置者	本分	へき	課程																						
X(2)	X(4)	X	X(4)	X	X(4)	X(4)	X(4)	X(4)	X(4)	X(84)	X(3)	X(2)	X	X	X																					
1	2	3	4	5	6	7	8	9	10	11	12	13	14	15	16	17	18	19	20	21	22	23	24	25	26	27	28	113	114	115	116	117	118	119	120	
○	○			○	○																															

項目	位置	タイプ	桁数	備考
共通	-	-	-	-
学級種別	12	X	1	9010~9150は'1'; 9460~9480は'9' 以外の学校種別場合、以下参照 [様式学級] 2:2個学年様式 3:3個学年様式 [79条の学級] 1:知的障害 2:肢体不自由 3:病弱・身体虚弱 4:弱視 5:難聴 6:言語障害 7:情緒障害

学校調査票(中等教育学校)

学校調査票

中等教育学校

都道府県	学校調査番号	5	男:9510 女:9511 9520 9521 9530 9531 9540 9541 9550 9551 9560 9561 9570 9571 計:9680	学科番号	19 課程別学科別の生徒数(後期課程のみ)																学校特性																																									
					全日制								定時制								ZERO	市町村番号	設置者	本分	へき地	課程別																																				
					本科				専攻科	別科	本科				専攻科	別科																																														
					1学年	2学年	3学年	計			1学年	2学年	3学年	4学年			計																																													
X(2)	X(4)	X	X(4)	X(3)	X(4)	X(4)	X(4)	X(4)	X(3)	X(3)	X(4)	X(4)	X(4)	X(4)	X(3)	X(2)	X(59)	X(3)	X(2)	X	X	X																																								
1	2	3	4	5	6	7	8	9	10	11	12	13	14	15	16	17	18	19	20	21	22	23	24	25	26	27	28	29	30	31	32	33	34	35	36	37	38	39	40	41	42	43	44	45	46	47	48	49	50	51	52	53	54	55	113	114	115	116	117	118	119	120

卒後の状況調査

中等教育学校

都道府県	学校調査番号	5	男 9910 9911 9710 9711 9810 9811	女	20 修業年限別生徒数(再掲)																21 後期編入 学年1 者数次 へ	学校特性																																								
					修業年限3年								修業年限4年									ZERO	市町村番号	設置者	本分	へき地	課程別																																			
					本科				専攻科	別科	本科				専攻科	別科																																														
					1学年	2学年	3学年	計			1学年	2学年	3学年	4学年			計																																													
X(2)	X(4)	X	X(4)		X(4)	X(4)	X(4)		X(4)	X(4)	X(4)	X(4)	X(4)	X(4)	X(2)	X(57)	X(3)	X(2)	X	X	X																																									
1	2	3	4	5	6	7	8	9	10	11	12	13	14	15	16	17	18	19	20	21	22	23	24	25	26	27	28	29	30	31	32	33	34	35	36	37	38	39	40	41	42	43	44	45	46	47	48	49	50	51	52	53	54	55	113	114	115	116	117	118	119	120

→ 9910, 9911の場合、未記入 ←

卒後の状況調査

中等教育学校

都道府県	学校調査番号	5	8010	22 「18」、「19」の本科の生徒数のうち帰国子女数(再掲)(H15.4.1~H6.3.31までに帰国した者)																23 理由別長期欠席者数(前期課程のみ)					24 前期課程																																																						
				前期課程								後期課程								病氣	経済的理由	不登校	その他	計																																																							
				左記のうち終戦前から外地居住者の子女数(再掲)				全日制				定時制				左記のうち終戦前から外地居住者の子女数(再掲)																																																															
				1学年	2学年	3学年	計	1学年	2学年	3学年	計	1学年	2学年	3学年	4学年	計	1学年	2学年	3学年						4学年	計																																																					
X(2)	X(4)	X	X(4)	X(2)	X(2)	X(2)	X(3)	X(2)	X(2)	X(2)	X(3)	X(3)	X(3)	X(2)	X(2)	X(2)	X(2)	X(3)	X(2)	X(2)	X(2)	X(2)	X(2)	X(2)	X(2)	X(3)	X(2)	X(2)	X(2)	X(3)	X(2)	X(2)	X(2)	X(3)	X(2)	X(2)	X(2)	X(3)	X(2)	X(2)	X(2)	X(3)	X(2)	X(2)	X(2)	X(3)	X(2)	X(2)	X(2)	X(3)	X(3)																												
1	2	3	4	5	6	7	8	9	10	11	12	13	14	15	16	17	18	19	20	21	22	23	24	25	26	27	28	29	30	31	32	33	34	35	36	37	38	39	40	41	42	43	44	45	46	47	48	49	50	51	52	53	54	55	56	57	58	59	60	61	62	63	64	65	66	67	68	69	70	71	72	73	74	75	76	77	78	79	80

外国人生徒数(再掲)	学校特性																																						
後期課程	市町村番号	設置者	本分	へき地	課程別																																		
X(3)	X(3)	X(2)	X	X	X																																		
81	82	83	84	85	86	87	88	89	90	91	92	93	94	95	96	97	98	99	100	101	102	103	104	105	106	107	108	109	110	111	112	113	114	115	116	117	118	119	120

項目	位置	タイプ	桁数	備考
9510~9680	-	-	-	-
学科番号	12	X	3	9510, 9511は'100', 9670~9680は'999'以外の学科コード場合、別紙参照
9910~9811	-	-	-	-
修業年限4年	33	X	16	9910, 9911の場合、未記入

学校調査票(盲学校・聾学校・養護学校)

学校調査票

盲学校
聾学校
養護学校

都道府県	学校調査番号	4	1010	所在地の市町村番号	3	4	5												学校特性					
					学校種別	設置者	本分校	市町村番号	学校種別	設置者	本分校													
X(2)	X(4)	X	X(4)	X(3)	X	X(2)	X	X(95)	X(3)	X	X(2)	X												X
1	2	3	4	5	6	7	8	9	10	11	12	13	14	15	16	17	18	114	115	116	117	118	119	120

学校調査票

盲学校
聾学校
養護学校

都道府県	学校調査番号	4	2010 2020	6 教員数																		7 職員数(本務者のみ)																		8 職員数の 1	ZERO	学校特性																																	
				本務者(求職者等を含む)									兼務者(休職者を除く)									負担法による(公立のみ)									その他の者											計			再掲			市町村番号	学校種別	設置者	本分校																								
				校長	教頭	教諭	助教諭	養護教諭	養護助教諭	栄養教諭	講師	計	校長	教頭	教諭	助教諭	養護教諭	養護助教諭	栄養教諭	講師	計	事務職員 A 当 吏 員 相 当 に 準 ず る 員	寄 宿 舎 指 導 員	学 校 採 用 職 員	事 務 職 員	技 術 職 員	寄 宿 指 導 員	実 習 助 手	入 籍 等 一 等 職 員	養 護 職 員	学 校 採 用 職 員	従 事 員	学 校 給 食 調 理 員	用 務 員	警 備 員 其 他	計	業 計 の う ち 介 護 職 員	事 務 員 A	指 導 員 B			学 校 採 用 職 員	養 護 職 員	計	X(44)	X(3)	X					X(2)	X																						
X	X	X(3)	X(2)	X	X	X	X(2)	X(3)	X	X	X(2)	X	X	X	X	X(2)	X(2)	X(2)	X	X(2)	X	X(2)	X(2)	X(2)	X(2)	X	X	X(2)	X(2)	X(2)	X(2)	X	X	X	X	X																																							
1	2	3	4	5	6	7	8	9	10	11	12	13	14	15	16	17	18	19	20	21	22	23	24	25	26	27	28	29	30	31	32	33	34	35	36	37	38	39	40	41	42	43	44	45	46	47	48	49	50	51	52	53	54	55	56	57	58	59	60	61	62	63	64	65	66	67	68	69	114	115	116	117	118	119	120

項目	位置	タイプ	桁数	備考
共通	-	-	-	-
都道府県	1	X	2	都道府県コード:01~47
学校調査番号	3	X	4	学校番号:別紙参照
区分	7	X	1	4:学校基本盲・聾・養護学校
カード番号	8	X	1	各カード番号
市町村番号	114	X	3	1010からセット
学校種別	117	X	1	
設置者	118	X	2	
本分校	120	X	1	

項目	位置	タイプ	桁数	備考
1010	-	-	-	-
市町村番号	12	X	3	都道府県コード:01~47
学校種	15	X	1	1:盲学校 2:聾学校 3:養護学校(知的障害) 4:養護学校(肢体不自由) 5:養護学校(病弱・身体虚弱)
設置者	16	X	2	11:国立 21:都道府県立 22:市(区)立 23:町立 24:村立 25:組合立
本分校	18	X	1	31:学校法人立 32:その他の法人立 33:個人立

学校調査票(盲学校・聾学校・養護学校)

学校調査票

盲学校
聾学校
養護学校
(高等部)

都道府県	学校調査番号	4	9010~9120 9410~9460 9610~9640		15 (4) 高等部の学級別在学者数(学級ごとに一段ずつって記入する)															ZERO						学年別			学校特性																
					障害種別					生徒数計		学年別						年齢別								生徒数	1 学 年	2 学 年	3 学 年	市 町 村 番 号	学 校 種 別	設 置 者	本 分 校												
					学級編成別	盲	聾	知的障害	肢体不自由	身体虚弱・病弱	訪問教育学級	男	女	1学年		2学年		3学年																15~17歳		18~20歳		21歳以上							
														男	女	男	女	男	女															男	女	男	女	男	女						
X(2)	X(4)	X	X(4)	X	X	X	X	X	X	X(2)	X(2)	X(2)	X(2)	X(2)	X(2)	X(2)	X(2)	X(2)	X(2)	X(2)	X(2)	X(2)	X(2)	X(63)	X	X	X	X	X(3)	X	X(2)	X													
1	2	3	4	5	6	7	8	9	10	11	12	13	14	15	16	17	18	19	20	21	22	23	24	25	26	27	28	29	30	31	32	33	34	35	36	37	38	39	40	41	42	43	44	45	46

卒後の状況調査

盲学校
聾学校
養護学校

都道府県	学校調査番号	4	5010~5150		20 高等部の学科別在籍者数および入学者数												ZERO						学校特性																							
					学科番号	在籍者数									本科の入学者数(再掲)								市 町 村 番 号	学 校 種 別	設 置 者	本 分 校																				
						本科			専攻科			別科			計												男	女																		
						男	女	計	男	女	計	男	女	計	男	女																														
X(2)	X(4)	X	X(4)	X(3)	X(3)	X(3)	X(3)	X(3)	X(3)	X(3)	X(3)	X(3)	X(3)	X(3)	X(3)	X(3)	X(3)	X(66)	X(3)	X	X(2)	X																								
1	2	3	4	5	6	7	8	9	10	11	12	13	14	15	16	17	18	19	20	21	22	23	24	25	26	27	28	29	30	31	32	33	34	35	36	37	38	39	40	41	42	43	44	45	46	47

項目	位置	タイプ	桁数	備考
9010~9640	-	-	-	-
学級編成別	12	X	1	1:単式学級 2:複式学級
障害種別	13	X	5	該当する項目に「1」を記入
訪問教育学級	18	X	1	該当する学級に「1」を記入
3学年	31	X	34	別科の場合、未記入
15~17歳	35	X	38	専攻科の場合、未記入
生徒数	110	X	1	
学年別	111	X	3	'1'もしくは'0'を記入
5010~5150	-	-	-	-
学科番号	12	X	3	5010は'100', 5150は'999' 以外は別紙参照

学校調査票(幼稚園)

学校調査票

都道府県	学校調査番号	5	1010	所在地の市町村番号	3 設	4 本園分	5 認可定員	ZERO												学校特性																																																																																																			
								市町村番号	設置者	本分校																																																																																																													
X(2)	X(4)	X	X(4)	X(3)	X(2)	X	X(4)	X(92)												X(3)	X(2)	X																																																																																																	
1	2	3	4	5	6	7	8	9	10	11	12	13	14	15	16	17	18	19	20	21	22	23	24	25	26	27	28	29	30	31	32	33	34	35	36	37	38	39	40	41	42	43	44	45	46	47	48	49	50	51	52	53	54	55	56	57	58	59	60	61	62	63	64	65	66	67	68	69	70	71	72	73	74	75	76	77	78	79	80	81	82	83	84	85	86	87	88	89	90	91	92	93	94	95	96	97	98	99	100	101	102	103	104	105	106	107	108	109	110	111	112	113	114	115	116	117	118	119	120

学校調査票

都道府県	学校調査番号	5	2010 2020	6 教員数																	7 職員数(本務者のみ)					学校特性																																																																																													
				本務者(求職者等を含む)								兼務者(休職者を除く)									事務職員	養護職員	用務員、その他	計	市町村番号	設置者	本分校																																																																																												
園長	教頭	教諭	助教諭	養護助教諭	栄養助教諭	講師	計	教育補助員	園長	教頭	教諭	助教諭	養護助教諭	栄養助教諭	講師	計	教育補助員	事務職員	養護職員	用務員、その他								計																																																																																											
X(2)	X(4)	X	X(4)	X	X	X(2)	X(2)	X	X	X	X(2)	X(2)	X(2)	X	X	X(2)	X(2)	X(2)	X(2)	X	X(2)	X	X(2)	X(2)	ZERO					X(3)	X(2)	X																																																																																							
1	2	3	4	5	6	7	8	9	10	11	12	13	14	15	16	17	18	19	20	21	22	23	24	25	26	27	28	29	30	31	32	33	34	35	36	37	38	39	40	41	42	43	44	45	46	47	48	49	50	51	52	53	54	55	56	57	58	59	60	61	62	63	64	65	66	67	68	69	70	71	72	73	74	75	76	77	78	79	80	81	82	83	84	85	86	87	88	89	90	91	92	93	94	95	96	97	98	99	100	101	102	103	104	105	106	107	108	109	110	111	112	113	114	115	116	117	118	119	120

学校調査票

都道府県	学校調査番号	5	3010	8 「6」の本務者のうち休職等教員数(再掲)													9 「6」「7」の本務者のうち産休代替え					11 修了者数			ZERO					学校特性																																																																																									
				園長・教頭・教諭・助教諭・講師			養護助教諭・栄養助教諭			休職			育児休業			産休代替			休業		男	女	計	市町村番号	設置者	本分校																																																																																													
職務上	結核	その他	職務上	結核	その他	職務上	結核	その他	職務上	結核	その他	計	助教諭・養護助教諭・栄養助教諭・講師	事務職員・教諭・講師	助教諭・養護助教諭・栄養助教諭	計	男	女	計																																																																																																				
X(2)	X(4)	X	X(4)	X	X	X	X	X	X	X	X	X(2)	X	X	X	X	X(2)	X(4)	X(4)	X(4)	X(73)					X(3)	X(2)	X																																																																																											
1	2	3	4	5	6	7	8	9	10	11	12	13	14	15	16	17	18	19	20	21	22	23	24	25	26	27	28	29	30	31	32	33	34	35	36	37	38	39	40	41	42	43	44	45	46	47	48	49	50	51	52	53	54	55	56	57	58	59	60	61	62	63	64	65	66	67	68	69	70	71	72	73	74	75	76	77	78	79	80	81	82	83	84	85	86	87	88	89	90	91	92	93	94	95	96	97	98	99	100	101	102	103	104	105	106	107	108	109	110	111	112	113	114	115	116	117	118	119	120

項目	位置	タイプ	桁数	備考
共通	-	-	-	-
都道府県	1	X	2	都道府県コード:01~47
学校調査番号	3	X	4	学校番号:別紙参照
区分	7	X	1	5:学校基本幼稚園
カード番号	8	X	1	各カード番号
市町村番号	114	X	3	1010からセット
設置者	117	X	2	
本分校	119	X	1	

項目	位置	タイプ	桁数	備考
1010	-	-	-	-
市町村番号	12	X	3	市町村番号:別紙参照
設置者	15	X	2	11:国立 21:都道府県立 22:市(区)立 23:町立 24:村立 25:組合立 31:学校法人立 32:財団法人立 33:社団法人立 34:宗教法人立 35:その他の法人立 36:個人立
本園分園	17	X	1	1:本園 2:分園

学校調査票(幼稚園)

学校調査票

幼稚園

都道府県		学校調査番号		5 4010~4200		10 学級別年齢別材園者数(学年ごとに1段ずつって記入する)										在籍状況					学校特性																				
						年 齢					計					3歳児		4歳児	5歳児		学級数	市町村番号	設置者	本分校																	
幼稚園		X(4)		X	X(4)		3歳児		4歳児		5歳児		本年度		前年	3歳児	3歳児	4歳児	5歳児																						
X(2)		X(4)		X	X(4)		H14.4.2~H14.5.1 生まれ X(2)	H13.4.2~H14.4.1 生まれ X(2)	H13.4.2~H14.4.1 生まれ X(2)	3歳児 入園 X(2)	4歳児 (本年度) 入園 X(2)	3歳児 入園 X(2)	4歳児 入園 X(2)	5歳児 (本年度) 入園 X(2)	計					X(63)					ZERO		ZERO		ZERO												
1	2	3	4	5	6	7	8	9	10	11	12	13	14	15	16	17	18	19	20	21	22	23	24	25	26	27	28	29	30	31	32	33	34	35	36	37	38	39			

卒後の状況調査

幼稚園

都道府県		学校調査番号		5 4410 4420 4430		10 学級別年齢別材園者数(学年ごとに1段ずつって記入する)										在籍状況					学校特性																					
						年 齢					計					3歳児		4歳児	5歳児		総数	市町村番号	設置者	本分校																		
幼稚園		X(4)		X	X(4)		3歳児		4歳児		5歳児		本年度		前年	3歳児	3歳児	4歳児	5歳児																							
X(2)		X(4)		X	X(4)		H13.4.2~H13.5.1 生まれ X(3)	H12.4.2~H13.4.1 生まれ X(3)	H12.4.2~H13.4.1 生まれ X(3)	3歳児 入園 X(3)	4歳児 (本年度) 入園 X(3)	3歳児 入園 X(3)	4歳児 入園 X(3)	5歳児 (本年度) 入園 X(3)	計					X(63)					ZERO		ZERO		ZERO													
1	2	3	4	5	6	7	8	9	10	11	12	13	14	15	16	17	18	19	20	21	22	23	24	25	26	27	28	29	30	31	32	33	34	35	36	37	38	39				

項目	位置	タイプ	桁数	備考
共通	-	-	-	-
在籍情報	103	X	8	'0'もしくは'1'を記入する
学級数・総数	111	X	3	

学校通信教育調査票(高等学校)

学校通信教育調査票

高等学校

Table for school communication survey (High School) with fields for prefecture, school code, location, staff, and subjects.

学校通信教育調査票

高等学校

Table for school communication survey (High School) with detailed staff count fields (10) and school characteristics.

学校通信教育調査票

高等学校

Table for school communication survey (High School) with detailed staff count fields (11-15) and school characteristics.

Legend table for survey items, positions, types, and counts.

Legend table for survey items, positions, types, and counts.

学校通信教育調査票(高等学校)

学校通信教育調査票

高等学校

都道府県	学校調査番号	9	4010 4020	15 職員数(本務者のみ)																												ZERO	学校特性			
				事務職員				実習助手	専任図書館	技術職員	看護職員	用務員	その他 (庶務員、 警備員、 その他)	計	左記のうち休職者 (再掲)		市町村番号	設置者	本校	独立・併置																
				a 者	b 者に 準ずる 相当	その他	a								b	その他																				
X(2)	X(4)	X	X(4)	X(2)	X(2)	X(2)	X(2)	X	X(2)	X	X(2)	X	X(2)	X(2)	X(2)	X	X	X	X	X(79)							X(3)	X(2)	X	X						
<input type="radio"/>	<input type="radio"/>	<input type="radio"/>	<input type="radio"/>	<input type="radio"/>																												<input type="radio"/>				

学校通信教育調査票

高等学校

都道府県	学校調査番号	9	5010, 5011 5080, 5081 5090~5092 5100~5122	100~800 999, 000	16 生徒数																										17 (履修者 実数)	
					学科番号	当校の通信制課程の生徒																			他からの 併修者	定 時 制 課 程 か ら の 併 修 者	通 信 制 課 程 か ら の 併 修 者					
						計	15歳	16歳	17歳	18歳	19歳	20歳~24歳	25歳~29歳	30歳~39歳	40歳~49歳	50歳~59歳	60歳以上															
X(2)	X(4)	X	X(4)	X(3)	X(4)	X(2)	X(5)	X(5)	X(4)	X(4)	X(4)	X(4)	X(4)	X(4)	X(4)	X(4)	X(3)	X(4)	X(4)	X(3)	X(3)	X(4)	X(2)	X(5)								
5100~5122は未記入 ←												→ 5100~5122は未記入																				

17 履修者 (実数)	18 入学者数		19	ZERO				学校特性			
	平成16年度 入学者	平成15年度間 入学者	退学者数 (平成15年度間)								
X(5)	X(4)	X(4)	X(4)	X(19)				X(3)	X(2)	X	X
5100~5122は未記入 ←				<input type="radio"/>				<input type="radio"/>			

学校通信教育調査票

高等学校

都道府県	学校調査番号	9	5210, 5211 5310, 5311	000	21 修業年限別生徒数および入学者数(再掲)						ZERO	学校特性							
					修業年限3年			修業年限4年				生徒数		平成15年度 入学者	平成14年度 入学者	市町村番号	設置者	本校	独立・併置
					入学者数		生徒数	入学者数											
					生徒数	平成15年度 入学者		平成14年度 入学者	生徒数	平成15年度 入学者		平成14年度 入学者	X(73)		X(3)	X(2)	X	X	
X(2)	X(4)	X	X(4)	X(3)	X(5)	X(4)	X(4)	X(5)	X(4)	X(4)	X(73)		X(3)	X(2)	X	X			
<input type="radio"/>	<input type="radio"/>	<input type="radio"/>	<input type="radio"/>	<input type="radio"/>						<input type="radio"/>									

項目	位置	タイプ	桁数	備考
5010~5122	-	-	-	-
学科番号	12	X	3	100~800, 999, 000
	15	X	11	5100~5122の場合、未記入
	72	X	23	

項目	位置	タイプ	桁数	備考
5210~5311	-	-	-	-
学科番号	12	X	3	学科番号:000

学校通信教育調査票(高等学校)

学校通信教育調査票

高等学校

都道府県	学校調査番号	9	5200	学科番号 000	単 位 修 得 者 数		ZERO	学 校 特 性			
					実数	延数		市町村番号	設置者	本分校	独立・併置
X(2)	X(4)	X	X(4)	X(3)	X(5)	X(6)	X(88)	X(3)	X(2)	X	X
○	○	○	○					○	○	○	○

項目	位置	タイプ	桁数	備考
5200	-	-	-	-
学科番号	12	X	3	000

卒業後の状況調査票(高等学校 全日制・定時制)

卒業後の状況調査

高等学校
(全日制・定時制)

都道府県	学校調査番号	3	6010	所在地の市町村番号	3 学校種別	4 設置者	5 本分校	6 中高一貫	空白	X(95)	学 校 特 性	市町村番号	学校種別	設置者	本分校										
					1	X	X	X				X	X(3)	X	X	X	X								
X(2)	X(4)	X	X(4)	X(3)	X	X	X	X				X(3)	X	X	X	X									
1	2	3	4	5	6	7	8	9	10	11	12	13	14	15	16	17	18	114	115	116	117	118	119	120	

卒業後の状況調査

高等学校
(全日制・定時制)

都道府県	学校調査番号	3	7010~7120 7210~7230	学 科 番 号	9 進 路 別 卒 業 者 数 (平 成 1 6 年 3 月 の 本 科 卒 業 者。選 考 科、別 科 お よ び 通 信 課 程 の 修 了 者 は 除 く)														卒 業 者 総 数 の うち 入 学 志 願 者 数 (再 掲)				1 0 「 9 」 の うち 入 学 志 願 者 数 (再 掲)																																																								
					A 大 学 等 進 学 者					B (専修学校 進学者)	C 専修学校 (一般課程) 入学者		D 開 公 発 共 学 施 職 者 設 業 等 能 入 力	E A 就 B 職 C 者 D (を 左 除 記	F に一 就 時 的 た ま 仕 の 事	G 左 記 以 外 の 者	H 死 亡 ・ 不 詳 の	計 卒 業 者 総 数	再 掲 左 記 ABCD の うち 就 職 し て い る 者				(学 大 部 学)		(短 本 期 科 大 学)		(学 大 部 学)		(短 本 期 科 大 学)																																																		
X(2)	X(4)	X	X(4)	X(3)	X(4)	X(3)	X(3)	X(3)	X(3)	X(2)	X(3)	X(3)	X(3)	X(2)	X(4)	X(3)	X(3)	X(3)	X(2)	X(4)	X(2)	X(2)	X(2)	X(2)	X(4)	X(3)	X(3)	X(3)																																																			
1	2	3	4	5	6	7	8	9	10	11	12	13	14	15	16	17	18	19	20	21	22	23	24	25	26	27	28	29	30	31	32	33	34	35	36	37	38	39	40	41	42	43	44	45	46	47	48	49	50	51	52	53	54	55	56	57	58	59	60	61	62	63	64	65	66	67	68	69	70	71	72	73	74	75	76	77	78	79	80

平成14年3月以前卒業者		学 校 特 性	市町村番号	学校種別	設置者	本分校
(学 大 部 学)	(短 本 期 科 大 学)					
X(3)	X(3)		X(3)	X	X	X

項目	位置	タイプ	桁数	備考
共通	-	-	-	-
都道府県	1	X	2	都道府県コード: 01~47
学校調査番号	3	X	4	学校調査番号: 別紙参照
区分	7	X	1	3: 卒業高等学校
カード番号	8	X	4	各カード番号
市町村番号	114	X	1	6010からセット
学校種別	117	X	1	
設置者	118	X	1	
本分校	119	X	1	

項目	位置	タイプ	桁数	備考
6010	-	-	-	-
市町村番号	12	X	3	市町村番号: 別紙参照
学校種別	15	X	1	1: 高等学校
設置者	16	X	1	1: 国立 2: 公立 3: 市立
本分校	17	X	1	1: 本校 2: 分校
中高一貫教育	18	X	1	1: 併設型 2: 連携方 * 中高一貫教育を行う場合のみ
7010~7230	-	-	-	-
学科番号	12	X	3	'7010, 20'は'100', 7210~7230'は'999' 以外の場合は、別紙参照
課程別	15	X	1	1: 全日制 2: 定時制 7210~7230'は'9'
男女別	100	X	1	0: 男 1: 女

卒業後の状況調査票(高等学校 全日制・定時制)

卒後の状況調査
高等学校
(全日制・定時制)

都道府県	学校調査番号	3	8011,8021 ~ 8111,8121	学科番号	12 就職先の産業別就職者数																																																																										
					A 農業		B 林業		C 漁業		D 鉱業		E 建築業		F 製造業		G 電気・ガス・熱供給・水道業		H 情報通信業		I 運輸業		J 卸売・小売業		空白																																																						
					県内	県外	県内	県外	県内	県外	県内	県外	県内	県外	県内	県外	県内	県外	県内	県外	県内	県外	県内	県外																																																							
X(2)	X(4)	X	X(4)	X(3)	X	X(3)	X(3)	X(3)	X(3)	X(3)	X(3)	X(3)	X(3)	X(3)	X(3)	X(3)	X(3)	X(3)	X(3)	X(3)	X(3)	X(24)																																																									
1	2	3	4	5	6	7	8	9	10	11	12	13	14	15	16	17	18	19	20	21	22	23	24	25	26	27	28	29	30	31	32	33	34	35	36	37	38	39	40	41	42	43	44	45	46	47	48	49	50	51	52	53	54	55	56	57	58	59	60	61	62	63	64	65	66	67	68	69	70	71	72	73	74	75	76	77	78	79	80

ZERO				男女別	ZERO				学校特性																														
ZERO					X	ZERO				市町村番号	学校種別	設置者	分校																										
ZERO				X		ZERO				X(3)	X	X	X	X																									
81	82	83	84	85	86	87	88	89	90	91	92	93	94	95	96	97	98	99	100	101	102	103	104	105	106	107	108	109	110	111	112	113	114	115	116	117	118	119	120

卒後の状況調査
高等学校
(全日制・定時制)

都道府県	学校調査番号	3	8012,8022 ~ 8112,8122	学科番号	12 就職先の産業別就職者数																																																																										
					K 金融・保険業		L 不動産業		M 飲食店・宿泊業		N 医療・福祉		O 教育・学習・支援業		P 複合サービス		Q サービス業		R 公務 (他に分類されないもの)		S 左記以外のもの		空白																																																								
					県内	県外	県内	県外	県内	県外	県内	県外	県内	県外	県内	県外	県内	県外	県内	県外	県内	県外																																																									
X(2)	X(4)	X	X(4)	X(3)	X	X(3)	X(3)	X(3)	X(3)	X(3)	X(3)	X(3)	X(3)	X(3)	X(3)	X(3)	X(3)	X(3)	X(3)	X(3)	X(3)	X(30)																																																									
1	2	3	4	5	6	7	8	9	10	11	12	13	14	15	16	17	18	19	20	21	22	23	24	25	26	27	28	29	30	31	32	33	34	35	36	37	38	39	40	41	42	43	44	45	46	47	48	49	50	51	52	53	54	55	56	57	58	59	60	61	62	63	64	65	66	67	68	69	70	71	72	73	74	75	76	77	78	79	80

ZERO				男女別	ZERO				学校特性																														
ZERO					X	ZERO				市町村番号	学校種別	設置者	分校																										
ZERO				X		ZERO				X(3)	X	X	X	X																									
81	82	83	84	85	86	87	88	89	90	91	92	93	94	95	96	97	98	99	100	101	102	103	104	105	106	107	108	109	110	111	112	113	114	115	116	117	118	119	120

共通	--	--	--	--
学科番号	12	X	3	'8011, 21', '8012, 22'は'100' 以外の場合、別紙参照
課程別	15	X	1	1:全日制 2:定時制
男女別	100	X	1	0:男 1:女

卒業後の状況調査票(高等学校 通信制)(3-2)

卒業後の状況調査

高等学校
(通信制)

都道府県	学校調査番号	9	学科番号	12 就 職 先 の 産 業 別 就 職 者 数																ZERO																																																											
8010, 8020 8030, 8040 8050, 8060 8070, 8080 8090, 8100 8110, 8120 8130, 8140 8150, 8160	100~800	A 農 業	B 林 業	C 漁 業	D 鉱 業	E 建 築 業	F 製 造 業	G 熱 電 気・ガ 斯 水 道 業	H 情 報 通 信 業	I 運 輸 業	J 卸 売・小 売 業	K 金 融・保 険 業	L 不 動 産 業	M 飲 食 店・宿 泊 業	N 医 療・福 祉 業	O 教 育・学 習・支 援 業	P 複 合 サ ー ビ ス	Q サ ー ビ ス 業	R 類 公 務 的 な 他 の 職 業	S 左 記 以 外 の 職 業	ZERO																																																										
X(2)	X(4)	X	X(4)	X(3)	X(3)	X(3)	X(3)	X(3)	X(4)	X(3)	X(3)	X(3)	X(3)	X(3)	X(3)	X(3)	X(3)	X(3)	X(3)	X(3)	X(27)																																																										
1	2	3	4	5	6	7	8	9	10	11	12	13	14	15	16	17	18	19	20	21	22	23	24	25	26	27	28	29	30	31	32	33	34	35	36	37	38	39	40	41	42	43	44	45	46	47	48	49	50	51	52	53	54	55	56	57	58	59	60	61	62	63	64	65	66	67	68	69	70	71	72	73	74	75	76	77	78	79	80

ZERO	男 女 別	ZERO	学 校 特 性																																				
X	X(13)	X(3)	市 町 村 番 号	学 校 種 別	設 置 者	本 分 校	独 立・併 置 別																																
81	82	83	84	85	86	87	88	89	90	91	92	93	94	95	96	97	98	99	100	101	102	103	104	105	106	107	108	109	110	111	112	113	114	115	116	117	118	119	120

卒業後の状況調査

高等学校
(通信制)

都道府県	学校調査番号	9	学科番号	10 職 業 別 就 職 者 数																ZERO				学 校 特 性																																								
8011, 8021 8031, 8041 8051, 8061 8071, 8081 8091, 8101 8111, 8121 8131, 8141 8151, 8161	100~800	A 的 専 門 業 的 従 事 者	C 事 務 従 事 者	D 販 売 従 事 者	E サ ー ビ ス 従 事 者	F 保 安 職 業 従 事 者	G 生 産 工 程・労 務 作 業 者	H 従 事 者・通 信	I 生 産 工 程・労 務 作 業 者	J 左 記 以 外 の 職 業	計のうち(再掲)				ZERO				ZERO				学 校 特 性																																									
X(2)	X(4)	X	X(4)	X(3)	X(3)	X(3)	X(3)	X(3)	X(3)	X(3)	X(4)	X(3)	X(3)	X(3)	X(3)	X(4)	X(3)	X(42)	X	X(13)	X(3)	X	X	X	X																																							
1	2	3	4	5	6	7	8	9	10	11	12	13	14	15	16	17	18	19	20	21	22	23	24	25	26	27	28	29	30	31	32	33	34	35	36	37	38	39	40	41	42	43	44	45	46	47	48	49	50	51	52	53	54	55	56	57	100	114	115	116	117	118	119	120

項目	位置	タイプ	桁数	備考
共通	-	-	-	-
学科番号	12	X	3	学科番号・別紙参照
男女別	100	X	1	0:男 1:女

卒業後の状況調査票(中学校)

卒後の状況調査

中学校	都道府県	学校調査番号	2	6010	所在地の 県庁所在地	3 学校種 1	4 設置者	5 本分校	6 中高一貫教育	ZERO	学校特性																																																																					
											市町村番号	X	設置者	X	本分校	X																																																																
	X(2)	X(4)	X	X(4)	X(3)	X	X	X	X	X(95)	X(3)	X	X	X	X	X																																																																
	1	2	3	4	5	6	7	8	9	10	11	12	13	14	15	16	17	18	19	20	21	22	23	24	25	26	27	28	29	30	31	32	33	34	35	36	37	38	39	40	41	42	43	44	45	46	47	48	49	50	51	52	53	54	55	56	57	58	59	60	61	62	63	64	65	66	67	68	69	70	71	72	73	74	75	76	77	78	79	80

卒後の状況調査

中学校	都道府県	学校調査番号	2	7010 7020 7030	7 進路別卒業生数(平成16年3月卒業生)																																		再掲	A進学者
					A 高等学校等進学者			B 中等教育学校後期課程(本科)			C 専修学校等			D 開公共学施職者等能入学力			E A就職B就職C就職Dを除く			F 左記以外の者			G 死亡・不詳の者			計(卒業生総数)			再掲				A進学者							
					全日制	定時制	通信制	全日制	定時制	(別等科校)	後中(別等科校)	期等(別等科校)	高等(別等科校)	言・壁・養護	等専修	(専修)	各(専修)	種(専修)	学(専修)	開公共学施職者等能入学力	A就職B就職C就職Dを除く	F 左記以外の者	G 死亡・不詳の者	計(卒業生総数)	他左記以外の者	Aのうち	Bのうち	Cのうち	Dのうち	併設先	連携先	併設先	連携先	科後期課程の本等	高					
	X(2)	X(4)	X	X(4)	X(3)	X(3)	X(3)	X(3)	X(3)	X(2)	X(2)	X(2)	X(2)	X(2)	X(2)	X(2)	X(2)	X(2)	X(2)	X(2)	X(2)	X(2)	X(2)	X(4)	X(3)	X(2)	X(2)	X(2)	X(2)	X(3)	X(3)	X(3)	X(3)	X(2)						

8 「7」の卒業生総数のうち75名の学級卒業生の進路状況(再掲)	ZERO	学校特性					
		市町村番号	X	設置者	X	本分校	X
	X(2)	X(3)	X	X	X	X	X

卒後の状況調査

中学校	都道府県	学校調査番号	2	7011 7021 7031	9 「7」の卒業生総数のうち高等学校(本科)等への入学志願者数(再掲)														10 就職先の産業別就職者数(再掲)								学校特性					
					高等学校(本科)				中等教育後期課程(本科)				高等専修学校		課中程等(別教育後)		計		左記「高等(本科)」のうち併設先・連携先の高等学校への入学志願者数(再掲)		第一次産業		第二次産業		第三次産業		左記以外のもの		計		市町村番号	X
					全日制	定時制	全日制	定時制	高等専修学校	課中程等(別教育後)	計	併設先	連携先	併設先	連携先	県内	県外	県内	県外	県内	県外	県内	県外	併設先	連携先	併設先	連携先	X(43)	X(3)	X	X	X
	X(2)	X(4)	X	X(4)	X(3)	X(3)	X(4)	X(3)	X(2)	X(2)	X(4)	X(4)	X(4)	X(3)	X(3)	X(2)	X(2)	X(2)	X(2)	X(2)	X(2)	X(2)	X(2)	X(2)	X(2)	X(2)	X(2)	X(43)	X(3)	X	X	X

項目	位置	タイプ	桁数	備考
共通	-	-	-	-
都道府県	1	X	2	都道府県コード:01~47
学校調査番号	3	X	4	学校調査番号:別紙参照
区分	7	X	1	2:卒業中学
カード番号	8	X	4	各カード番号
市町村番号	114	X	1	
学校種別	117	X	1	
設置者	118	X	1	6010からセット
本分校	119	X	1	

項目	位置	タイプ	桁数	備考
6010	-	-	-	-
市町村番号	12	X	3	市町村番号:別紙参照
学校種	15	X	1	1:中学校
設置者	16	X	1	1:国立 2:公立 3:市立
本分校	17	X	1	1:本校 2:分校
中高一貫教育	18	X	1	1:併設型 2:連携方 *中高一貫教育を行う場合のみ

卒業後の状況調査票(中等教育学校 前期課程・後期課程)

卒業後の状況調査
中等教育学校
(前期・後期(全日制・定時制))

都道府県	学校調査番号	7	6010	所在地の市町村番号	3	4	5	ZERO										学 校 特 性																																																													
								設置者	2	者	校	市町村番号	設置者	本分校	(前期課程)	(後期課程)	(別)	(別)	(別)	(別)																																																											
X(2)	X(4)	X	X(4)	X(3)	X	X	X	X(95)										X(3)	X(2)	X	X	X																																																									
1	2	3	4	5	6	7	8	9	10	11	12	13	14	15	16	17	18	19	20	21	22	23	24	25	26	27	28	29	30	31	32	33	34	35	36	37	38	39	40	41	42	43	44	45	46	47	48	49	50	51	52	53	54	55	56	57	58	59	60	61	62	63	64	65	66	67	68	69	70	71	72	73	74	75	76	77	78	79	80

卒業後の状況調査
中等教育学校
(前期・後期(全日制・定時制))

都道府県	学校調査番号	7	7010~7120 7210~7230	8 進 路 別 卒 業 者 数 (平成16年3月の本科卒業生:専攻科、別科および通信課程の修了者は除く)																											9 「8」の卒業生総数のうち大学、短期大学への入学志願者数(再掲)				10 平成15年度以前卒業生																																												
				A 大 学 等 進 学 者													B	C 専 修 学 校 (一般課程)等入学者		D	E	F	G	H	計 (卒業生総数)	再 掲 左記ABCDのうち就職している者				(学大部学)	(本短期大学)	(学大部学)	(本短期大学)																																														
X(2)	X(4)	X	X(4)	X(3)	X	X(4)	X(3)	X(3)	X(3)	X(3)	X(2)	X(3)	X(3)	X(3)	X(2)	X(3)	X(4)	X(3)	X(3)	X(2)	X(4)	X(2)	X(2)	X(2)	X(2)	X(4)	X(3)	X(3)	X(3)																																																		
1	2	3	4	5	6	7	8	9	10	11	12	13	14	15	16	17	18	19	20	21	22	23	24	25	26	27	28	29	30	31	32	33	34	35	36	37	38	39	40	41	42	43	44	45	46	47	48	49	50	51	52	53	54	55	56	57	58	59	60	61	62	63	64	65	66	67	68	69	70	71	72	73	74	75	76	77	78	79	80

平成15年3月以前の卒業生		学 校 特 性	
(学大部学)	(本短期大学)	男女別	市町村番号
X(3)	X(3)	X	X(3)
1	2	3	4

項目	位置	タイプ	桁数	備考
6010	-	-	-	-
市町村番号	12	X	3	市町村番号:別紙参照
区分別	15	X	1	2:後期課程
設置者	16	X	1	1:国立 2:公立 3:市立
本分校	17	X	1	1:本校 2:分校
7010~7230	-	-	-	-
学科番号	12	X	3	7010, 20は100; 7210~7230は999 以外の場合、別紙参照
課程別	15	X	1	1:全日制 2:定時制
男女別	100	X	1	0:男 1:女

卒業後の状況調査票(中等教育学校 前期課程・後期課程)

卒業後の状況調査
中等教育学校
前期・後期(全日制・定時制)

都道府県	学校調査番号	7	8011,8021 ~ 8111,8121	学科番号	課程別	12 就職先の産業別就職者数																				空白
						A 農業		B 林業		C 漁業		D 鉱業		E 建築業		F 製造業		G 電気・ガス・熱供給・水道業		H 情報通信業		I 運輸業		J 卸売・小売業		
						県内	県外	県内	県外	県内	県外	県内	県外	県内	県外	県内	県外	県内	県外	県内	県外	県内	県外	県内	県外	
X(2)	X(4)	X	X(4)	X(3)	X	X(3)	X(3)	X(3)	X(3)	X(3)	X(3)	X(3)	X(3)	X(3)	X(3)	X(3)	X(3)	X(3)	X(3)	X(3)	X(3)	X(3)	X(3)	X(24)		
○	○	○	○																							

男女別	学校特性			
	市町村番号	設置者	本分 (前期課程)	後期課程 (後期課程)
X	X(12)	X(2)	X	X
○	○	○	○	○

卒業後の状況調査
中等教育学校
前期・後期(全日制・定時制)

都道府県	学校調査番号	7	8012,8022 ~ 8112,8122	学科番号	課程別	12 就職先の産業別就職者数														ZERO				
						K 金融・保険業		L 不動産業		M 飲食店・宿泊業		N 医療・福祉		O 教育・学習・支援業		P 複合サービス		Q サービス業			R 公務(他に分類されない)		S 左記以外のもの	
						県内	県外	県内	県外	県内	県外	県内	県外	県内	県外	県内	県外	県内	県外		県内	県外	県内	県外
X(2)	X(4)	X	X(4)	X(3)	X	X(3)	X(3)	X(3)	X(3)	X(3)	X(3)	X(3)	X(3)	X(3)	X(3)	X(3)	X(3)	X(3)	X(3)	X(3)	X(3)	X(30)		
○	○	○	○																					

男女別	学校特性			
	市町村番号	設置者	本分 (前期課程)	後期課程 (後期課程)
X	X(12)	X(2)	X	X
○	○	○	○	○

項目	位置	タイプ	桁数	備考
共通	-	-	-	-
学科番号	12	X	3	'8011, 21', '8012, 22'は'100' 以外の場合、別紙参照
課程別	15	X	1	1:前期課程
男女別	100	X	1	0:男 1:女

卒業後の状況調査票(中等教育学校 前期課程・後期課程)

卒業後の状況調査
中等教育学校
前期・後期(全日制・定時制)

都道府県	学校調査番号	7	8010~8120	学科番号	課程別	13 職業別就職者数													ZERO	男女別	ZERO	学校特性																																																																													
						A	C	D	E	F	G 生産工程・労務作業者		H	I 生産工程・労務作業者			J	計のうち(再掲)				市町村番号	設置者	本分校	(前期課程)	(後期課程)																																																																									
						的専門的従事者	事務従事者	販売従事者	サービス従事者	保安職業従事者	1 作業者	2 作業者	従事者・通信	1 作業者	2 作業者	3 作業者	左記以外のもの	計のうち(再掲)									計のうち(再掲)																																																																								
											作業者	作業者		作業者	作業者	作業者																																																																																			
X(2)	X(4)	X	X(4)	X(3)	X	X(3)	X(3)	X(3)	X(3)	X(3)	X(3)	X(3)	X(3)	X(3)	X(3)	X(3)	X(3)	X(3)	X(3)	X(3)	X(4)	X(3)	X(41)	X	X(12)	X(3)	X(2)	X	X	X																																																																					
1	2	3	4	5	6	7	8	9	10	11	12	13	14	15	16	17	18	19	20	21	22	23	24	25	26	27	28	29	30	31	32	33	34	35	36	37	38	39	40	41	42	43	44	45	46	47	48	49	50	51	52	53	54	55	56	57	58	59	60	61	62	63	64	65	66	67	68	69	70	71	72	73	74	75	76	77	78	79	80	81	82	83	84	85	86	87	88	89	90	91	92	93	94	95	96	97	98	99	100

卒業後の状況調査
中等教育学校
前期・後期(全日制・定時制)

都道府県	学校調査番号	7	9010~9120	学科番号	課程別	14 就職先の都道府県別就職者数																	ZERO	男女別	ZERO	学校特性																																																																									
						北海道	青森	岩手	宮城	秋田	山形	福島	茨城	栃木	群馬	埼玉	千葉	東京	神奈川	新潟	富山	市町村番号				設置者	本分校	(前期課程)	(後期課程)																																																																						
X(2)	X(4)	X	X(4)	X(3)	X	X(3)	X(3)	X(3)	X(3)	X(3)	X(3)	X(3)	X(3)	X(3)	X(3)	X(3)	X(3)	X(3)	X(3)	X(3)	X(3)	X(3)	X(36)	X	X(13)	X(3)	X(2)	X	X	X																																																																					
1	2	3	4	5	6	7	8	9	10	11	12	13	14	15	16	17	18	19	20	21	22	23	24	25	26	27	28	29	30	31	32	33	34	35	36	37	38	39	40	41	42	43	44	45	46	47	48	49	50	51	52	53	54	55	56	57	58	59	60	61	62	63	64	65	66	67	68	69	70	71	72	73	74	75	76	77	78	79	80	81	82	83	84	85	86	87	88	89	90	91	92	93	94	95	96	97	98	99	100

項目	位置	タイプ	桁数	備考
共通	-	-	-	-
学科番号	12	X	3	'8010, 20', '9010, 20'は'100'以外の場合、別紙参照
課程別	15	X	1	1:全日制 2:定時制
男女別	100	X	1	0:男 1:女

卒業後の状況調査票(中等教育学校 前期課程・後期課程)

卒後の状況調査
中等教育学校
前期・後期(全日制・定時制)

都道府県	学校調査番号	7	9011,9021 ~ 9111,9121	学科番号	課程別	14 就職先の都道府県別就職者数														ZERO	男女別	ZERO	学校特性										
						石川	福井	山梨	長野	岐阜	静岡	愛知	三重	滋賀	京都	大阪	兵庫	奈良	和歌山				鳥取	島根	市町村番号	設置者	本分(前)	分(後)	校(地)	種(別)			
X(2)	X(4)	X	X(4)	X(3)	X	X(3)	X(3)	X(3)	X(3)	X(3)	X(3)	X(3)	X(3)	X(3)	X(3)	X(3)	X(3)	X(3)	X(3)	X(3)	X(3)	X(3)	X(3)	X(3)	X(3)	X(36)	X	X(12)	X(3)	X(2)	X	X	X
○	○	○	○																														

卒後の状況調査
中等教育学校
前期・後期(全日制・定時制)

都道府県	学校調査番号	7	9012,9022 ~ 9112,9122	学科番号	課程別	14 就職先の都道府県別就職者数														ZERO	男女別	ZERO	学校特性										
						岡山	広島	山口	徳島	香川	愛媛	高知	福岡	佐賀	長崎	熊本	大分	宮崎	鹿児島				沖縄	その他	市町村番号	設置者	本分(前)	分(後)	校(地)	種(別)			
X(2)	X(4)	X	X(4)	X(3)	X	X(3)	X(3)	X(3)	X(3)	X(3)	X(3)	X(3)	X(3)	X(3)	X(3)	X(3)	X(3)	X(3)	X(3)	X(3)	X(3)	X(3)	X(3)	X(3)	X(36)	X	X(12)	X(3)	X(2)	X	X	X	
○	○	○	○																														

項目	位置	タイプ	桁数	備考
共通	-	-	-	-
学科番号	12	X	3	'9011, 21', '9012, 22'は'100'以外の場合、別紙参照
課程別	15	X	1	1:全日制 2:定時制
男女別	100	X	1	0:男 1:女

卒業後の状況調査票(盲学校・聾学校・養護学校 高等部)(3-1)

卒後の状況調査
盲・養護学校
(高等部)

都道府県	学校調査番号	8	6010	所在地の市町村番号	3	4	5	ZERO											学校特性				
X(2)	X(4)	X	X(4)	X(3)	X	X	X	X(96)											市町村番号	学校種別	設置者	本分校	
1	2	3	4	5	6	7	8	9	10	11	12	13	14	15	16	17	114	115	116	117	118	119	120

卒後の状況調査
盲・聾・養護学校
(高等部)

都道府県	学校調査番号	8	7010~7120 7210~7230	学科番号	7 進路別卒業者数(平成16年3月卒業者)																											8 「7」の卒業者総数のうち 大学(学部)、短期大学(本科) への入学志願数				平成15年3月																																											
					A 大学等進学者				B 専門学校(進)学者	C 専修学校(一般)等		D 公共施設等	E A就職<C者>D(左記以外の者)	F 左記以外の者	G 死亡・不詳の者	計(卒業者総数)	再掲				(学部)	(短期大学)	(短期大学)																																																								
					大学(学部)	(短期大学)	大学(学部)および短期大学	(短期大学)	(高等専攻学校)	高等専攻学校	専門学校(進)学者	(専修学校)	各種学校	公共施設等	A就職<C者>D(左記以外の者)	F 左記以外の者	G 死亡・不詳の者	計(卒業者総数)	左記ABCDのうち就職している者					左記Fのうち入所、通所者																																																							
X(2)	X(4)	X	X(4)	X(3)	X(3)	X(3)	X(3)	X(3)	X(3)	X(2)	X(3)	X(3)	X(3)	X(2)	X(4)	X(3)	X(2)	X(4)	X(2)	X(2)	X(2)	X(2)	X(2)	X(2)	X(2)	X(2)	X(3)	X(3)	X(3)																																																		
1	2	3	4	5	6	7	8	9	10	11	12	13	14	15	16	17	18	19	20	21	22	23	24	25	26	27	28	29	30	31	32	33	34	35	36	37	38	39	40	41	42	43	44	45	46	47	48	49	50	51	52	53	54	55	56	57	58	59	60	61	62	63	64	65	66	67	68	69	70	71	72	73	74	75	76	77	78	79	80

以前卒業のうち入学志願者数			ZERO	男女別	ZERO	学校特性																																	
卒業者	平成14年3月以前の卒業者					市町村番号	学校種別	設置者	本分校																														
短期大学(本科)	大学(学部)	短期大学(本科)	X(10)	X	X(13)	X(3)	X	X	X																														
X(3)	X(3)	X(3)																																					
81	82	83	84	85	86	87	88	89	90	91	92	93	94	95	96	97	98	99	100	101	102	103	104	105	106	107	108	109	110	111	112	113	114	115	116	117	118	119	120

項目	位置	タイプ	桁数	備考
共通	-	-	-	-
都道府県	1	X	2	都道府県コード:01~47
学校調査番号	3	X	4	学校調査番号:別紙参照
区分	7	X	1	8:盲・聾・養護高等卒
カード番号	8	X	4	各カード番号
市町村番号	114	X	3	6110からセット
学校種別	117	X	1	
設置者	118	X	1	
本分校	119	X	1	

項目	位置	タイプ	桁数	備考
6010	-	-	-	-
市町村番号	12	X	3	市町村番号:別紙参照
学校種別	15	X	1	2:盲学校高等 3:聾学校高等 4:養護学校(知的障害)高等
設置者	16	X	1	1:国立 2:公立 3:私立
本分校	17	X	1	1:本校 2:分校
7010~7230	-	-	-	-
学科番号	12	X	3	'7010, 20'は'100', '7210~7230'は'99'以外の場合、別紙参照
男女別	100	X	1	0:男 1:女

卒業後の状況調査票(盲学校・聾学校・養護学校 高等部) (3-2)

卒後の状況調査
盲・聾・養護学校
(高等部)

都道府県	学校調査番号	8	8011,8021 ~ 8091,8101 8111,8121	学科番号	10 職業先の産業別就職者数																																
					A 農業		B 林業		C 漁業		D 鉱業		E 建設業		F 製造業		G 電気・ガス・熱供給・水道		H 情報通信		I 運輸業		J 卸売・小売業		K 金融・保険業		L 不動産業		M 飲食・宿泊業		N 医療・福祉		O 教育・学習支援業		P 複合サービス		Q サ
					県内	県外	県内	県外	県内	県外	県内	県外	県内	県外	県内	県外	県内	県外	県内	県外	県内	県外	県内	県外	県内	県外	県内	県外	県内	県外	県内	県外	県内	県外	県内	県外	
X(2)	X(4)	X	X(4)	X(3)	X(2)	X(2)	X(2)	X(2)	X(2)	X(2)	X(2)	X(2)	X(2)	X(2)	X(2)	X(2)	X(2)	X(2)	X(2)	X(2)	X(2)	X(2)	X(2)	X(2)	X(2)	X(2)	X(2)	X(2)	X(2)	X(2)	X(2)	X(2)	X(2)	X(2)	X(2)		

10 就職先の産業別就職者数 (続き)					学校特性								
不業	R 公務 (他に分類されない)		S 左記以外		男	女	別	ZERO					
	県外	県内	県外	県内				市町村番号	学校種別	設置者	分校		
X(2)	X(2)	X(2)	X(2)	X(2)	X			X(13)	X(3)	X	X	X	X

卒後の状況調査
盲・聾・養護学校
(高等部)

都道府県	学校調査番号	8	8010~8120	学科番号	11 職業別就職者数																	ZERO	男女別	ZERO	学校特性																				
					A 専門的職業的従事者	C 事務従事者	D 販売従事者	E サの従事者	F 保安職業従事者	G 農林業作家者		H 運輸者・通信用従事者	I 生産工程・労務作家者			J 左記以外のも	計のうち(再掲)			市町村番号	学校種別				設置者	分校																			
										1 業者	2 業者		1 製作・製造業者	2 業者	3 設 労働者		ては職業職安定した通所者し又	自家いた自者當に																											
										1 業者	2 業者		3 設 労働者	1 製作・製造業者	2 業者				3 設 労働者																										
X(2)	X(4)	X	X(4)	X(3)	X(2)	X(2)	X(2)	X(2)	X(2)	X(2)	X(2)	X(2)	X(2)	X(2)	X(2)	X(2)	X(2)	X(2)	X(2)	X(2)	X(2)	X(2)	X(2)	X(2)	X(2)	X(2)	X(2)	X(2)	X(2)	X(2)	X(2)	X(2)	X(2)	X(2)	X(2)	X(2)	X(2)	X(2)	X(2)	X(2)	X(2)	X(2)	X(2)	X(2)	X(2)

共通	-	-	-	-
学科番号	12	X	3	'8010, 20', '8011, 21'は'100'以外の場合、別紙参照
男女別	100	X	1	0:男 1:女

卒業後の状況調査票(盲学校・聾学校・養護学校 高等部) (3-3)

卒後の状況調査

盲・養護学校
(高等部)

都道府県	学校調査番号	8	9010~9120	学科番号	12 就 職 先 の 都 道 府 県 別 就 職 者 数																																					ZERO	男女別	ZERO	学 校 特 性																
					北海道	青森	岩手	宮城	秋田	山形	福島	茨城	栃木	群馬	埼玉	千葉	東京	神奈川	新潟	富山	石川	福井	山梨	長野	岐阜	静岡	愛知	三重	市町村番号	学校種別	設置者	本校																													
X(2)	X(4)	X	X(4)	X(3)	X(2)	X(2)	X(2)	X(2)	X(2)	X(2)	X(2)	X(2)	X(2)	X(2)	X(2)	X(2)	X(2)	X(2)	X(2)	X(2)	X(2)	X(2)	X(2)	X(2)	X(2)	X(2)	X(2)	X(2)	X(2)	X(2)	X(2)	X(2)	X(37)	X	X(13)	X(3)	X	X	X																						
1	2	3	4	5	6	7	8	9	10	11	12	13	14	15	16	17	18	19	20	21	22	23	24	25	26	27	28	29	30	31	32	33	34	35	36	37	38	39	40	41	42	43	44	45	46	47	48	49	50	51	52	53	54	55	56	57	58	59	60	61	62

卒後の状況調査

盲・養護学校
(高等部)

都道府県	学校調査番号	8	9011,9021 ~ 9111,9121	学科番号	12 就 職 先 の 都 道 府 県 別 就 職 者 数																											ZERO	男女別	ZERO	学 校 特 性																										
					滋賀	京都	大阪	兵庫	奈良	和歌山	鳥取	島根	岡山	広島	山口	徳島	香川	愛媛	高知	福岡	佐賀	長崎	熊本	大分	宮崎	鹿児島	沖縄	その他	市町村番号	学校種別	設置者				本校																										
X(2)	X(4)	X	X(4)	X(3)	X(2)	X(2)	X(2)	X(2)	X(2)	X(2)	X(2)	X(2)	X(2)	X(2)	X(2)	X(2)	X(2)	X(2)	X(2)	X(2)	X(2)	X(2)	X(2)	X(2)	X(2)	X(2)	X(2)	X(2)	X(2)	X(2)	X(2)	X(2)	X(2)	X(2)	X(37)	X	X(13)	X(3)	X	X	X																				
1	2	3	4	5	6	7	8	9	10	11	12	13	14	15	16	17	18	19	20	21	22	23	24	25	26	27	28	29	30	31	32	33	34	35	36	37	38	39	40	41	42	43	44	45	46	47	48	49	50	51	52	53	54	55	56	57	58	59	60	61	62

共通	—	—	—	—
学科番号	12	X	3	'9010, 20', '9011, 21'は'100'以外の場合、別紙参照
男女別	100	X	1	0:男 1:女

不就学学齡児童生徒調査票

不就学学齡児童
生徒調査票

都道府県	市町村番号	教育委員会	8	1010~1180	6 歳		7 歳		8 歳		9 歳		1 0 歳		1 1 歳		計 (6 ~ 1 1 歳)		1 2 歳		1 3 歳		1 4 歳		計 (1 2 ~ 1 4 歳)		ZERO																																		
					男	女	男	女	男	女	男	女	男	女	男	女	男	女	男	女	男	女	男	女	男	女		男	女																																
X(2)	X(3)	X	X	X(4)	X(2)	X(2)	X(2)	X(2)	X(2)	X(2)	X(2)	X(2)	X(2)	X(2)	X(2)	X(2)	X(3)	X(3)	X(2)	X(2)	X(2)	X(2)	X(2)	X(2)	X(2)	X(3)	X(3)	X(61)																																	
1	2	3	4	5	6	7	8	9	10	11	12	13	14	15	16	17	18	19	20	21	22	23	24	25	26	27	28	29	30	31	32	33	34	35	36	37	38	39	40	41	42	43	44	45	46	47	48	49	50	51	52	53	54	55	56	57	58	59	118	119	120
					→ '1170'は ← 未記入																																																								

項目	位置	タイプ	桁数	備考
1010~1180	-	-	-	-
都道府県	1	X	2	都道府県コード:01~47
市町村番号	3	X	3	市町村番号:別紙参照
教育委員会	6	X	1	1:市(区)町村 2:全部教育事務委員会 3:一部教育事務委員会 4:共同設置
区分	7	X	1	8:不就学学齡
カード番号	8	X	4	各カード番号
6歳	12	X	4	1170の場合、未記入

FILE LAYOUT FORM

□ 業 務 名 学校基本調査 (高等教育機関)
 □ ファイル名 外国人学生調査マスタ
 (DSN:HI00.GAI.MAST.DATA : BLKSIZE=3600, RECSIZE=90)

カ-ド種	学校区分	学校調査番号	所在地								符号(国籍)		人文科学		社会科学		理 学		工 学		農 学		保健(医・歯学)		保 健(医・歯学を除く)		商 船		家 政		教 育		芸 術		その他		合 計		別 掲 1																																								
			都道府県コード								X	X	人 文		社 会		教 養		工 業		農 業		保 健		商 船		家 政		教 育		芸 術		その他		合 計		専攻科・別科の学生																																										
			男	女	男	女	男	女	男	女			男	女	男	女	男	女	男	女	男	女	男	女	男	女	男	女	男	女	男	女	男	女	男	女	男	女	男	女																																							
X	X	X(4)	X(2)	X	X	X	X	X	X	X(3)	P5	P5	P5	P5	P3	P3	P3	P3	P3	P3	P3	P3	P3	P3	P3	P3	P3	P3	P3	P3	P3	P3	P3	P5	P5	P5	P5	P5																																									
1	2	3	4	5	6	7	8	9	10	11	12	13	14	15	16	17	18	19	20	21	22	23	24	25	26	27	28	29	30	31	32	33	34	35	36	37	38	39	40	41	42	43	44	45	46	47	48	49	50	51	52	53	54	55	56	57	58	59	60	61	62	63	64	65	66	67	68	69	70	71	72	73	74	75	76	77	78	79	80

別 掲 1		所 在 地	SPACE	年 度	SPACE
聴講生・選科生・ 研究生等					
男	女				
P5	P5	X(2)	X	X(2)	X
81	82	83	84	85	86
87	88	89	90		

項 目 名	位 置	形 式	桁 数	項 目 の 説 明
カ-ド種	1	X	1	1:大 学 2:大学院 3:短期大学 4:高等専門学校
学校区分	2	X	1	1:大 学 2:短期大学 3:修士課程(修士+博士前期) 4:博士課程(博士前期+博士一環) 5:専門職学位課程 6:高等専門学校
学校調査番号	3	X	4	0100~2956, 3000~5954
所在地	7	X	2	都道府県コード : 01~47
指定都市	9	X	1	A:東京(50), 横浜(51), 名古屋(52), 京都(53), 大阪(54), 神戸(55), 北九州(56), 札幌(57), 広島(60) B:川崎(58), 福岡(59) スペース:その他
設置者	10	X	1	1:国立 2:公立 3:私立
学生種類	11	X	1	1:国費留学生 2:私費留学生 3:留学生以外の外国人学生
国籍コード	12	X	3	900:学 部(大 学) 研究科(大学院) } の計 本 科(短 大) 910:専攻科・別科の学生(大学・短期大学のみ) 920:聴講生・選科生・研究生等の学生数 ※ 上記以外は国籍コード入力
保健(医・歯学)	39	X	4	※ 短大の場合、スペース
年度	88	X	2	和暦 2桁

FILE LAYOUT FORM

- 業 務 名 : 学校基本調査 (高等教育機関)
- ファイル名 : 学校基本調査 (高等専門学校)
- ・マ ス タ (DSN:HITC11.NEW : BLKSIZE=4000, RECSIZE=100)

Aカード: 学科別学生数および入学状況

カード種	学校調査番号	所在地	学科コード	1学年		2学年		3学年		4学年		5学年		実習生(商船高専)		計			入 学 状 況																																																												
				男	女	男	女	男	女	男	女	男	女	男	女	男	女	計	入 学 志 願 者 数				入 学 者 数																																																								
																			現 役 (再掲)				男	女																																																							
																			(平成16年3月卒)																																																												
男		女		男		女		男		女		男		女		計		男		女																																																											
X	X(4)	X(2)	X(4)	9(3)	9(3)	9(3)	9(3)	9(3)	9(3)	9(3)	9(3)	9(3)	9(3)	9(3)	9(4)	9(4)	9(4)	9(4)	9(4)	9(4)	9(4)	9(3)	9(3)																																																								
1	2	3	4	5	6	7	8	9	10	11	12	13	14	15	16	17	18	19	20	21	22	23	24	25	26	27	28	29	30	31	32	33	34	35	36	37	38	39	40	41	42	43	44	45	46	47	48	49	50	51	52	53	54	55	56	57	58	59	60	61	62	63	64	65	66	67	68	69	70	71	72	73	74	75	76	77	78	79	80

入 学 状 況		SPACE	設 置 者	県 番 号	一 連 番 号														
入 学 者 数																			
現 役 (再掲)																			
(平成16年3月卒)																			
男	女	X(5)	X	X(2)	X(5)														
9(3)	9(3)	9(3)	X	X(2)	X(5)														
81	82	83	84	85	86	87	88	89	90	91	92	93	94	95	96	97	98	99	100

Bカード: 学科別学生数のうち休学者数

カード種	学校調査番号	所在地	SPACE	1学年		2学年		3学年		4学年		5学年		実習生(商船高専)		計			SPACE																																																												
				男	女	男	女	男	女	男	女	男	女	男	女	男	女	計																																																													
男		女		男		女		男		女		男		女		計																																																															
X	X(4)	X(2)	X(4)	9(3)	9(3)	9(3)	9(3)	9(3)	9(3)	9(3)	9(3)	9(3)	9(3)	9(3)	9(4)	9(4)	9(4)	X(33)																																																													
1	2	3	4	5	6	7	8	9	10	11	12	13	14	15	16	17	18	19	20	21	22	23	24	25	26	27	28	29	30	31	32	33	34	35	36	37	38	39	40	41	42	43	44	45	46	47	48	49	50	51	52	53	54	55	56	57	58	59	60	61	62	63	64	65	66	67	68	69	70	71	72	73	74	75	76	77	78	79	80

SPACE		設 置 者	県 番 号	一 連 番 号															
SPACE																			
SPACE																			
SPACE																			
SPACE		X	X(2)	X(5)															
X(33)		X	X(2)	X(5)															
81	82	83	84	85	86	87	88	89	90	91	92	93	94	95	96	97	98	99	100

項 目 名	位 置	形 式	桁 数	項 目 の 説 明
Aカード	—	—	—	—
学校調査番号	2	X	4	6500~8517
所在地	6	X	2	都道府県コード:01~47
学科コード	8	X	4	学科コード(別紙参照)
設置者	93	X	1	1:国立 2:公立 3:私立
県番号	94	X	2	都道府県コード:01~47

FILE LAYOUT FORM

- 業務名：学校基本調査（高等教育機関）
- ファイル名：学校基本調査（高等専門学校）
- ・マスタ（DSN:HITC11.NEW：BLKSIZE=4000, RECSIZE=100）

Dカード：教員数（本務者）

カード種	学校調査番号	所在地	区分	校長		教授		助教授		講師		助手		計			SPACE (続<)																																																														
				男	女	男	女	男	女	男	女	男	女	男	女	計																																																															
X	X(4)	X(2)	X	9	9	9(2)	9(2)	9(2)	9(2)	9(2)	9(2)	9(2)	9(2)	9(3)	9(3)	9(3)	X(57)																																																														
1	2	3	4	5	6	7	8	9	10	11	12	13	14	15	16	17	18	19	20	21	22	23	24	25	26	27	28	29	30	31	32	33	34	35	36	37	38	39	40	41	42	43	44	45	46	47	48	49	50	51	52	53	54	55	56	57	58	59	60	61	62	63	64	65	66	67	68	69	70	71	72	73	74	75	76	77	78	79	80

SPACE (続き)	設置者	県番号	一連番号																
X(57)	X	X(2)	X(5)																
81	82	83	84	85	86	87	88	89	90	91	92	93	94	95	96	97	98	99	100

Eカード：教員数（兼務者）

カード種	学校調査番号	所在地	区分	校長		教授		助教授		講師		助手		計			SPACE (続<)																																																														
				男	女	男	女	男	女	男	女	男	女	男	女	計																																																															
X	X(4)	X(2)	X	9	9	9(2)	9(2)	9(2)	9(2)	9(2)	9(2)	9(2)	9(2)	9(3)	9(3)	9(3)	X(57)																																																														
1	2	3	4	5	6	7	8	9	10	11	12	13	14	15	16	17	18	19	20	21	22	23	24	25	26	27	28	29	30	31	32	33	34	35	36	37	38	39	40	41	42	43	44	45	46	47	48	49	50	51	52	53	54	55	56	57	58	59	60	61	62	63	64	65	66	67	68	69	70	71	72	73	74	75	76	77	78	79	80

SPACE (続き)	設置者	県番号	一連番号																
X(57)	X	X(2)	X(5)																
81	82	83	84	85	86	87	88	89	90	91	92	93	94	95	96	97	98	99	100

項目名	位置	形式	桁数	項目の説明
Dカード	—	—	—	—
区分	8	X	1	1:本務者 2:専門科目担当者 3:休職者 ※1:本務者のうち再掲 4:外国人
Eカード	—	—	—	—
区分	8	X	1	1:教員からの兼務 2:教員以外からの兼務者 ※ 兼務者 3:外国人 ※兼務者の再掲

FILE LAYOUT FORM

- 業 務 名 : 学校基本調査 (高等教育機関)
- ファイル名 : 学校基本調査 (高等専門学校)
- ・マ ス タ (DSN:HITC11.NEW : BLKSIZE=4000, RECSIZE=100)

Fカード:職員数

カード種	学校調査番号	所在地	事務系		技術技能系		医療系		教務系		その他		計			左記職員のうち(再掲)			SPACE (続き)																																																												
			男	女	男	女	男	女	男	女	男	女	男	女	計	寄宿舎指導員	栄養士	看護師																																																													
X	X(4)	X(2)	X	9(2)	9(2)	9(2)	9(2)	9(2)	9(2)	9(2)	9(2)	9(2)	9(3)	9(3)	9(3)	9(2)	9(2)	9(2)	X(49)																																																												
1	2	3	4	5	6	7	8	9	10	11	12	13	14	15	16	17	18	19	20	21	22	23	24	25	26	27	28	29	30	31	32	33	34	35	36	37	38	39	40	41	42	43	44	45	46	47	48	49	50	51	52	53	54	55	56	57	58	59	60	61	62	63	64	65	66	67	68	69	70	71	72	73	74	75	76	77	78	79	80

SPACE (続き)			設置者	県番号	一連番号														
			X	X(2)	X(5)														
81	82	83	84	85	86	87	88	89	90	91	92	93	94	95	96	97	98	99	100

項目名	位置	形式	桁数	項目の説明
Fカード区分	8	X	1	1:本務者 2:兼務者

FILE LAYOUT FORM

- 業 務 名：学校基本調査（高等教育機関）
- ファイル名：学校基本調査（高等専門学校）
- ・マ ス タ（DSN:HITC11.NEW：BLKSIZE=4000, RECSIZE=100）

Gカード：学校医等の数

カード種	学校調査番号	所在地	学校医	学校歯科医	学校薬剤師	SPACE (続く)																																																																														
						X(79)																																																																														
G	X(4)	X(2)	9(2)	9(2)	9(2)	X(79)																																																																														
X	1 2 3 4 5 6 7 8 9 10 11 12 13 14 15 16 17 18 19 20 21 22 23 24 25 26 27 28 29 30 31 32 33 34 35 36 37 38 39 40 41 42 43 44 45 46 47 48 49 50 51 52 53 54 55 56 57 58 59 60 61 62 63 64 65 66 67 68 69 70 71 72 73 74 75 76 77 78 79 80																																																																																			

SPACE (続き)						設置者	県番号	一連番号											
X						X(2)	X(5)												
81	82	83	84	85	86	87	88	89	90	91	92	93	94	95	96	97	98	99	100

Hカード：専攻科の学生数

カード種	学校調査番号	所在地	専攻科			聴講生・研究生等			SPACE (続く)																																																																														
			男	女	計	男	女	計	X(71)																																																																														
H	X(4)	X(2)	9(2)	9(2)	9(3)	9(2)	9(2)	9(3)	X(71)																																																																														
X	1 2 3 4 5 6 7 8 9 10 11 12 13 14 15 16 17 18 19 20 21 22 23 24 25 26 27 28 29 30 31 32 33 34 35 36 37 38 39 40 41 42 43 44 45 46 47 48 49 50 51 52 53 54 55 56 57 58 59 60 61 62 63 64 65 66 67 68 69 70 71 72 73 74 75 76 77 78 79 80																																																																																						

SPACE (続き)						設置者	県番号	一連番号											
X						X(2)	X(5)												
81	82	83	84	85	86	87	88	89	90	91	92	93	94	95	96	97	98	99	100

FILE LAYOUT FORM

□ 業 務 名 : 学校基本調査 (高等教育機関)
 □ ファイル名 : 学校基本調査マスタ (A・B)
 (DSN:XX00.XXX.DATA : BLKSIZE=3200, RECSIZE=0080)

Aカードより

区分	A 大学・短大	学校調査番号	所在地		設置者	昼夜計区分	SPACE	男有無	女有無	規模	大 学 院						学部(本科)		専攻科		別 科		聴講生選科生・研究生等				合 計			SPACE	年度																																																
			都道府県コード	指定都市							博士	修 士		専門職学位課程		男	女	男	女	男	女	男	女	男	女	学部卒以上	左記以外		男			女	計																																														
1	1	4	2	1	1	4	1	1	1	P5	P5	P5	P5	P5	P5	P5	P5	P5	P5	P5	P5	P5	P5	P5	P5	P5	P5	P5	P5	P5	P5	P5	P5	P5	P7	1	2																																										
1	2	3	4	5	6	7	8	9	10	11	12	13	14	15	16	17	18	19	20	21	22	23	24	25	26	27	28	29	30	31	32	33	34	35	36	37	38	39	40	41	42	43	44	45	46	47	48	49	50	51	52	53	54	55	56	57	58	59	60	61	62	63	64	65	66	67	68	69	70	71	72	73	74	75	76	77	78	79	80

Bカードより

区分	B 大学・短大	学校調査番号	所在地		設置者	SPACE	学部・学科コード	SPACE	学 長		副 学 長		教 授		助 教 授		講 師		助 手		合 計			SPACE	年度																																																						
			都道府県コード	指定都市					男	女	男	女	男	女	男	女	男	女	男	女	男	女	計																																																								
1	1	4	2	1	1	4	4	7	P5	P5	P5	P5	P5	P5	P5	P5	P5	P5	P5	P5	P5	P5	8	2																																																							
1	2	3	4	5	6	7	8	9	10	11	12	13	14	15	16	17	18	19	20	21	22	23	24	25	26	27	28	29	30	31	32	33	34	35	36	37	38	39	40	41	42	43	44	45	46	47	48	49	50	51	52	53	54	55	56	57	58	59	60	61	62	63	64	65	66	67	68	69	70	71	72	73	74	75	76	77	78	79	80

○
 ○ : Aカード同様

項目名	位置	形式	桁数	項目の説明
Aカード	—	—	—	—
大学・短大	2	X	1	1:大学 2:短大
所在地	7	X	2	都道府県コード:01~47
指定都市	9	X	1	A:B以外の政令指定都市 B:川崎,福岡
設置者	10	X	1	1:国立 2:公立 3:私立
昼夜計区分	11	X	1	1:昼 2:夜 T:合計
男有無	16	X	1	1:有 0:無
女有無	17	X	1	1:有 0:無
規模	18	X	1	(大学) ~100:A ~500:B ~1000:C ~2500:D ~5000:E ~7500:F ~10000:G ~20000:H ~30000:I ~40000:J ~50000:K ~60000:L ~70000:M ~80000:N ~90000:O ~100000:P ~99999:Q (短期大学) ~100:A ~200:B ~400:C ~600:D ~800:E ~1000:F ~1200:G ~1400:H ~1600:I ~1800:J ~2000:K ~3000:L ~4000:M ~5000:N ~9999:O

項目名	位置	形式	桁数	項目の説明
Bカード	—	—	—	—
学部・学科コード	15	X	1	1:昼 2:夜
	15	X	4	学長・副学長'9980' 教養部'9000' 大学院'9800' 付属病院'9100' 附置研究所'9200' その他'9900' 計'9999' 上記以外の場合、学科コード(別紙参照)

FILE LAYOUT FORM

□ 業務名：学校基本調査（高等教育機関）
 □ ファイル名：学校基本調査マスタ（C・D）
 (DSN:XX00.XXX.DATA : BLKSIZE=3200, RECSIZE=0080)

Cカードより

区分		所在地				設置者		本・兼務	SPACE																事務系		技術技能系		医療系		教務系		その他		合計			医療系・女のうち看護婦(再掲)		SPACE								年度																															
C	大学・短大	学校調査番号				都道府県コード	指定都市	設置者	本・兼務	SPACE																男	女	男	女	男	女	男	女	男	女	計	学生 の健康 管理	附属 病院	SPACE								2																																
		1	2	3	4					1	2	3	4	1	2	3	4	5	6	7	8	9	10	11	12	13	14	15	16	17	18	19	20	21	22	23	24	25	P5	P5	P5	P5	P5	P5	P5	P5	P5	P5	P5	P5	P5	P5	8	2																									
1	2	3	4	5	6	7	8	9	10	11	12	13	14	15	16	17	18	19	20	21	22	23	24	25	26	27	28	29	30	31	32	33	34	35	36	37	38	39	40	41	42	43	44	45	46	47	48	49	50	51	52	53	54	55	56	57	58	59	60	61	62	63	64	65	66	67	68	69	70	71	72	73	74	75	76	77	78	79	80

○ ○ ○ ○

○：Aカード同様

DカードからD1，HカードからD2，JカードからD3

区分		所在地				設置者		本・兼務	6年次男	1年次		2年次		3年次		4年次		5年次		合計			左記のうち社会人(大学院のみ)			6年次女	SPACE	年度																																																			
D	大学・短大	学校調査番号				都道府県コード	指定都市	設置者	本・兼務	6年次男	男	女	男	女	男	女	男	女	男	女	男	女	計	男	女	計	6年次女	SPACE	年度																																																		
		1	2	3	4						1	2	3	4	1	2	1	2	1	2	1	2	1	2	1	2	1	2	3	1	2	3	1	2																																													
1	2	3	4	5	6	7	8	9	10	11	12	13	14	15	16	17	18	19	20	21	22	23	24	25	26	27	28	29	30	31	32	33	34	35	36	37	38	39	40	41	42	43	44	45	46	47	48	49	50	51	52	53	54	55	56	57	58	59	60	61	62	63	64	65	66	67	68	69	70	71	72	73	74	75	76	77	78	79	80

○ ○ ○ ○

○：Aカード同様

項目名	位置	形式	桁数	項目の説明
Cカード	—	—	—	—
本・兼務	11	X	1	1:本務 2:兼務
Dカード	—	—	—	—
昼夜・大学院	11	X	1	(昼夜) 1:昼 2:夜 3:夜間主 (大学院) 1:修士 2:修士前期 3:一貫前期 4:博士後期 5:一貫後期 6:一貫 7:博士前期夜間 8:博士後期夜間 9:修士夜間 A:専門職学位 B:専門職学位夜間 C:専門職学位(法科大学院) D:専門職学位夜間(法科大学院)
研究科学科大分類	15	X	1	大学学科学研究科大分類(学科学研究科コード大分類) AB:A CD:B EF:C GJ:D KL:E MO:F PP:G QR:H SU:I VW:J XZ:K 99:9 短大学科学研究科大分類(学科学研究科コード大分類) AB:A CD:B EF:C GJ:D KL:E MO:F QR:H SU:I VW:J XZ:K 99:9
年限コード修・博	23	X	1	D1の場合(年限コード) A:4年 C:5年 D:6年 D2の場合(修・博コード) 1:修士 2:博士 3:専門職学位 D3の場合 空白

FILE LAYOUT FORM

業務名：学校基本調査（高等教育機関）
 ファイル名：学校基本調査マスタ（F1・F2）
 (DSN:XX00.XXX.DATA:BLKSIZE=3200,RECSIZE=0080)

Eカードより

区分		学校調査番号	所在地		設置者		昼夜	学部所在地		学部大分類	学部コード	SPACE	志願・入学	専修卒	現役		1浪		2浪		3浪		4浪		5浪		合計			その他検定等		専修卒	年度																																														
F	1		都道府県コード	指定都市				都道府県	指定都市						男	女	男	女	男	女	男	女	男	女	男	女	男	女	男	女	男			女	計	男	女	2	2																																								
1	2		3	4	5	6	7	8	9	10	11	12	13	14	15	16	17	18	19	20	21	22	23	24	25	26	27	28	29	30	31	32	33	34	35	36	37	38	39	40	41	42	43	44	45	46	47	48	49	50	51	52	53	54	55	56	57	58	59	60	61	62	63	64	65	66	67	68	69	70	71	72	73	74	75	76	77	78	79

○：Aカード同様

Iカードより

区分		学校調査番号	所在地		設置者		修士・博士別	研究科所在地		研究科大分類	研究科コード	SPACE	修・博	志願・入学	SPACE	当該大学出身者		他大学出身者						その他(外国卒等)		合計			その他検定等		SPACE	年度																																															
F	2		都道府県コード	指定都市				都道府県	指定都市							男	女	国立		公立		私立		男	女	男	女	男	女	男			女	計	男	女	8	2																																									
1	2		3	4	5	6	7	8	9	10	11	12	13	14	15	16	17	18	19	20	21	22	23	24	25	26	27	28	29	30	31	32	33	34	35	36	37	38	39	40	41	42	43	44	45	46	47	48	49	50	51	52	53	54	55	56	57	58	59	60	61	62	63	64	65	66	67	68	69	70	71	72	73	74	75	76	77	78	79

○：Aカード同様

項目名	位置	形式	桁数	項目の説明
F1カード				
昼夜	11	X	1	1:昼 2:夜 3:夜間主
学部大分類	15	X	1	大学学科研究科大分類(学科研究科コード大分類) AB:A CD:B E:C FF:B GJ:D KL:E MO:F PP:G QR:H SU:I VV:J XW:K 99:9
学部番号	16	X	3	学部コード(別紙参照)
志願・入学	23	X	1	1:志願者 2:入学者
F2カード				
修士・博士別	11	X	1	1:修士 2:修士前期 3:一貫前期 4:修士後期 5:一貫後期 6:一貫 7:修士前期夜間 8:修士後期夜間 9:修士夜間 A:専門職学位 B:専門職学位夜間 C:専門職学位(法科大学院) D:専門職学位夜間(法科大学院)
学部大分類	15	X	1	大学学科研究科大分類(学科研究科コード大分類) AB:A CD:B EF:C GJ:D KL:E MO:F PP:G QR:H SU:I VV:J XZ:K 99:9
研究科番号	16	X	3	研究科コード(別紙参照)
修・博	22	X	1	1:修士 2:博士 3:専門職学位
志願・入学	23	X	1	1:志願者 2:入学者

FILE LAYOUT FORM

業務名：学校基本調査（高等教育機関）
 ファイル名：学校基本調査マスタ（F3・F4）
 (DSN:XX00.XXX.DATA : BLKSIZE=3200, RECSIZE=0080)

Jカードより

区分	F	3	学校調査番号						所在地		設置者	昼夜	本科所在地		学科大分類	SPACE	学科系統コード	SPACE	志願・入学	SPACE	現役		1浪		2浪		その他(外国卒)		合計			その他検定等		専修卒		SPACE	年度
			都道府県コード	指定都市	都道府県コード	指定都市	男	女	男	女			男	女							男	女	男	女	計	男	女	男	女								
1	1		4	2	1	1	2	1	1	2	1	1	3	4	1	2	P5	P5	P5	P5	P5	P5	P5	P5	P5	P5	P5	P5	P5	P5	P5	P5	8	2			

○ : Aカード同様

Rカードより

区分	F	4	学校調査番号						所在地		設置者	昼夜	学部所在地		学科大分類	SPACE	短大・高専	SPACE	2年次		3年次		SPACE	合計			SPACE	年度
			都道府県コード	指定都市	都道府県コード	指定都市	男	女	男	女			男	女					男	女	計							
1	1		4	2	1	1	3	1	1	3	4	1	3	4	1	8	P5	P5	P5	P5	6	P3	P3	P3	20	2		

○ : Aカード同様

項目名	位置	形式	桁数	項目の説明
F3カード	—	—	—	—
昼夜	11	X	1	1:昼 2:夜 3:夜間主
学科大分類	15	X	1	短大学科研究科大分類(学科コード大分類) AB:A CD:B EF:C GJ:D KL:E MO:F QR:H SU:I VW:J XZ:K 99:9
学部番号	16	X	3	学部コード(別紙参照)
志願・入学	23	X	1	1:志願者 2:入学者
F4カード	—	—	—	—
昼夜	11	X	1	1:昼 2:夜
学科大分類	15	X	1	大学学科大分類(学部コード大分類) AB:A CD:B E:C FF:B GJ:D KL:E MO:F PP:G QR:H SU:I VV:J XW:K 99:9
研究科番号	16	X	3	研究科コード(別紙参照)
短大・高専	23	X	1	1:短大 2:高専 3:専修

FILE LAYOUT FORM

□ 業務名： 学校基本調査（高等教育機関）
 □ ファイル名： 学校基本調査マスタ（F5）
 (DSN:XX00.XXX.DATA : BLKSIZE=3200, RECSIZE=0080)

Sカードより

区分		所在地										研究科所在地		研究科大分類		研究科コード		空白	修・博コード	男・女	21歳以下	22歳	23歳	24歳	25歳	26歳	27歳	28歳	29歳	30歳	31歳	32歳	33歳	34歳	35歳	36歳	37歳	38歳	39歳	40歳	41歳	42歳	43歳	44歳	45歳	46歳	47歳	48歳	49歳	50歳	51歳	52歳	53歳	54歳	55歳	計	左記のうち		SPACE																年度				
F	5	学校調査番号		都道府県コード	指定都市	設置者	修士博士別	研究科所在地	都道府県	指定都市	研究科大分類	研究科コード	空白	修・博コード	男・女	21歳以下	22歳	23歳	24歳	25歳	26歳	27歳	28歳	29歳	30歳	31歳	32歳	33歳	34歳	35歳	36歳	37歳	38歳	39歳	40歳	41歳	42歳	43歳	44歳	45歳	46歳	47歳	48歳	49歳	50歳	51歳	52歳	53歳	54歳	55歳	計	社会人	留学生	SPACE																年度									
1	2	3	4	5	6	7	8	9	10	11	12	13	14	15	16	17	18	19	20	21	22	23	24	25	26	27	28	29	30	31	32	33	34	35	36	37	38	39	40	41	42	43	44	45	46	47	48	49	50	51	52	53	54	55	56	57	58	59	60	61	62	63	64	65	66	67	68	69	70	71	72	73	74	75	76	77	78	79	80

○：Aカード同様

項目名	位置	形式	桁数	項目の説明
F6カード	—	—	—	—
修士博士別	11	X	1	1: 修士 2: 修士前期 3: 一貫前期 4: 修士後期 5: 一貫後期 6: 一貫 7: 修士前期夜間 8: 修士後期夜間 9: 修士夜間
研究科大分類	15	X	1	A: 専門職学位 B: 専門職学位夜間 C: 専門職学位(法科大学院) D: 専門職学位夜間(法科大学院) 大学研究科大分類(研究科コード大分類) AB:A CD:B EF:C GJ:D KL:E MO:F PP:G QR:H ST:I UU:B VV:J XW:K 99:9
学部番号	16	X	3	研究科コード(別紙参照)
修・博コード	22	X	1	1: 修士 2: 博士 3: 専門職学位
男・女	23	X	1	1: 男 2: 女

FILE LAYOUT FORM

業務名：学校基本調査（高等教育機関）
 ファイル名：学校基本調査マスタ（1・2）
 (DSN:XX00.XXX.DATA : BLKSIZE=3200, RECSIZE=0080)

1 カードより

区分	1	2	3	4	本部所在地		設置者	SPACE	000	SPACE	学長		副学長		教授		助教授		講師		助手		合計			外国人のうち雇用契約者(国・公)のみ		SPACE	年度																																																			
					都道府県	指定都市					男	女	男	女	男	女	男	女	男	女	男	女	男	女	計	男	女																																																					
1	1	2	3	4	5	6	7	8	9	10	11	12	13	14	15	16	17	18	19	20	21	22	23	24	25	26	27	28	29	30	31	32	33	34	35	36	37	38	39	40	41	42	43	44	45	46	47	48	49	50	51	52	53	54	55	56	57	58	59	60	61	62	63	64	65	66	67	68	69	70	71	72	73	74	75	76	77	78	79	80

○ : Aカード同様

2 カードより

区分	1	2	3	4	本部所在地		設置者	SPACE	000	SPACE	6年次	1年次		2年次		3年次		4年次		5年次		合計			SPACE	6年次	SPACE	年度																																																				
					都道府県	指定都市						男	女	男	女	男	女	男	女	男	女	男	女	男					女	計																																																		
2	1	2	3	4	5	6	7	8	9	10	11	12	13	14	15	16	17	18	19	20	21	22	23	24	25	26	27	28	29	30	31	32	33	34	35	36	37	38	39	40	41	42	43	44	45	46	47	48	49	50	51	52	53	54	55	56	57	58	59	60	61	62	63	64	65	66	67	68	69	70	71	72	73	74	75	76	77	78	79	80

3 カードより

区分	1	2	3	4	本部所在地		設置者	SPACE	000	SPACE	年限	SPACE	1年次		2年次		3年次		4年次		5年次		6年次		合計			SPACE	年度																																																			
					都道府県	指定都市							男	女	男	女	男	女	男	女	男	女	男	女	男	女	計																																																					
3	1	2	3	4	5	6	7	8	9	10	11	12	13	14	15	16	17	18	19	20	21	22	23	24	25	26	27	28	29	30	31	32	33	34	35	36	37	38	39	40	41	42	43	44	45	46	47	48	49	50	51	52	53	54	55	56	57	58	59	60	61	62	63	64	65	66	67	68	69	70	71	72	73	74	75	76	77	78	79	80

4 カードより

区分	1	2	3	4	本部所在地		設置者	SPACE	000	SPACE	博・修コード	SPACE	1年次		2年次		3年次		4年次		5年次		合計			SPACE	年度																																																					
					都道府県	指定都市							男	女	男	女	男	女	男	女	男	女	男	女	計																																																							
4	1	2	3	4	5	6	7	8	9	10	11	12	13	14	15	16	17	18	19	20	21	22	23	24	25	26	27	28	29	30	31	32	33	34	35	36	37	38	39	40	41	42	43	44	45	46	47	48	49	50	51	52	53	54	55	56	57	58	59	60	61	62	63	64	65	66	67	68	69	70	71	72	73	74	75	76	77	78	79	80

項目名	位置	形式	桁数	項目の説明
1カード	—	—	—	—
2カード	18	X	1	5:大学院 3:休職者 4:外国人
3カード	11	X	1	1:昼 2:夜 3:夜間主
4カード	22	X	1	A:4年 C:5年 D:6年

項目名	位置	形式	桁数	項目の説明
4カード	—	—	—	—
修士博士別	11	X	1	1:修士 2:修士前期 3:一貫前期 4:博士後期 5:一貫後期 6:一貫 7:博士前期夜間 8:博士後期夜間 9:修士夜間 A:専門職学位 B:専門職学位夜間 C:専門職学位(法科大学院) D:専門職学位夜間(法科大学院)
博・修コード	25	X	1	1:修士 2:博士 3:専門職学位

FILE LAYOUT FORM

業務名：学校基本調査（高等教育機関）
 ファイル名：学校基本調査マスタ（1・2）
 (DSN:XX00.XXX.DATA : BLKSIZE=3200, RECSIZE=0080)

5カードより

5	大学・短大	学校調査番号	本部所在地		設置者	修士・博士別		研究科所在地	SPACE	研究科コード	SPACE	1年超過		2年		3年		4年		5年		6年以上		合計			SPACE	年度																																																			
			コード	指定都市		コード	指定都市					男	女	男	女	男	女	男	女	男	女	男	女	男	女	男			女	計																																																	
																															P5	P5	P5	P5	P5	P5	P5	P5	P5	P5	P5	P5																																					
1	2	3	4	5	6	7	8	9	10	11	12	13	14	15	16	17	18	19	20	21	22	23	24	25	26	27	28	29	30	31	32	33	34	35	36	37	38	39	40	41	42	43	44	45	46	47	48	49	50	51	52	53	54	55	56	57	58	59	60	61	62	63	64	65	66	67	68	69	70	71	72	73	74	75	76	77	78	79	80

○ : Aカード同様

6カードより

6	大学・短大	学校調査番号	本部所在地		設置者	性別	本科所在地		SPACE	1年次	2年次	3年次	合計	SPACE	SPACE	SPACE	年度																																																														
			コード	指定都市			コード	指定都市																																																																							
																		1	2	1	2																																																										
1	2	3	4	5	6	7	8	9	10	11	12	13	14	15	16	17	18	19	20	21	22	23	24	25	26	27	28	29	30	31	32	33	34	35	36	37	38	39	40	41	42	43	44	45	46	47	48	49	50	51	52	53	54	55	56	57	58	59	60	61	62	63	64	65	66	67	68	69	70	71	72	73	74	75	76	77	78	79	80

7カードより71（大学），8カードより72（大学院），9カードより73（短大）

7	大学・短大	学校調査番号	本部所在地		設置者	昼夜・修士博士別	本科所在地		SPACE	学部・研究科コード	SPACE	専攻科		別科		聴講生等				合計			SPACE	年度																																																							
			コード	指定都市			コード	指定都市				男	女	男	女	学部卒以上		左記以外		男	女	計																																																									
																P5	P5	P5	P5						P5	P5	P5																																																				
1	2	3	4	5	6	7	8	9	10	11	12	13	14	15	16	17	18	19	20	21	22	23	24	25	26	27	28	29	30	31	32	33	34	35	36	37	38	39	40	41	42	43	44	45	46	47	48	49	50	51	52	53	54	55	56	57	58	59	60	61	62	63	64	65	66	67	68	69	70	71	72	73	74	75	76	77	78	79	80

Zカードより

Z	大学・短大別	学校調査番号	所在地		設置者	SPACE	学長	副学長	学長・副学長以外の教員				合計			左記のうち外国人(再掲)			SPACE	年度																																																											
			都道府県コード	指定都市					教員からの兼務		教員以外からの兼務		男	女	計	男	女	計																																																													
									男	女	男	女									男	女	計																																																								
1	2	3	4	5	6	7	8	9	10	11	12	13	14	15	16	17	18	19	20	21	22	23	24	25	26	27	28	29	30	31	32	33	34	35	36	37	38	39	40	41	42	43	44	45	46	47	48	49	50	51	52	53	54	55	56	57	58	59	60	61	62	63	64	65	66	67	68	69	70	71	72	73	74	75	76	77	78	79	80

項目名	位置	形式	桁数	項目の説明
5カード				
修士・博士別	11	X	1	1: 修士 2: 修士前期 3: 一貫前期 4: 修士後期 5: 一貫後期 6: 一貫 7: 修士前期夜間 8: 修士後期夜間 9: 修士夜間 A: 専門職学位 B: 専門職学位夜間 C: 専門職学位(法科大学院) D: 専門職学位夜間(法科大学院)
研究科コード	16	X	3	研究科コード(別紙参照)
6カード				
性別	11	X	1	1: 男 2: 女
昼夜	15	X	1	1: 昼 2: 夜

項目名	位置	形式	桁数	項目の説明
7カード				
昼夜・修士博士別	11	X	1	1: 昼 2: 夜 3: 夜間主 ※ 8カードは修士・博士別を昼夜に変換
学部・研究科コード	16	X	3	※ 短大の場合はSPACE

FILE LAYOUT FORM

業務名： 学校基本調査（学校経費調査）
 ファイル名： 学校経費調査マスタ
 (DSN:HI00.KEIHI.MAST : BLKSIZE=4000, RECSIZE=400)

学校調査番号	符号	学校経費																																																																																消耗品費
		消費的支出																																																																																
		人件費																																																																																
		教員給与																																								職員給与																																								
本務教員の給与					兼務教員の給与					外国人教員の給与					事務系職員の給与					技術技能系職員の給与					医療系職員の給与					教務系職員の給与					その他の職員の給与																																															
X(4)				X(3)				9(9)										9(9)										9(9)										9(9)										9(9)										9(9)										9(9)										9(9)				
1	2	3	4	5	6	7	8	9	10	11	12	13	14	15	16	17	18	19	20	21	22	23	24	25	26	27	28	29	30	31	32	33	34	35	36	37	38	39	40	41	42	43	44	45	46	47	48	49	50	51	52	53	54	55	56	57	58	59	60	61	62	63	64	65	66	67	68	69	70	71	72	73	74	75	76	77	78	79	80	81		

学校経費																																																																															
消費的支出																																																																															
教育研究費																																								管理費																																							
消耗品費								光熱水費								旅費								その他の教育研究費								消耗品費								光熱水費								旅費								修繕費								その他の管理費															
9(9)								9(9)								9(9)								9(9)								9(9)								9(9)								9(9)								9(9)																							
81	82	83	84	85	86	87	88	89	90	91	92	93	94	95	96	97	98	99	100	101	102	103	104	105	106	107	108	109	110	111	112	113	114	115	116	117	118	119	120	121	122	123	124	125	126	127	128	129	130	131	132	133	134	135	136	137	138	139	140	141	142	143	144	145	146	147	148	149	150	151	152	153	154	155	156	157	158	159	160

学校経費																																																																																				
消費的支出																																																																											資本的支出									
補助手活動事業費																																								所定支払金																																			その他の消費的支出					土地費				
学生寄宿舎費										課外活動費										保健管理費										その他の補助活動事業費										共済組合負担金										退職死傷手当										その他の所定支払金																								
9(9)										9(9)										9(9)										9(9)										9(9)										9(9)										9(9)																								
161	162	163	164	165	166	167	168	169	170	171	172	173	174	175	176	177	178	179	180	181	182	183	184	185	186	187	188	189	190	191	192	193	194	195	196	197	198	199	200	201	202	203	204	205	206	207	208	209	210	211	212	213	214	215	216	217	218	219	220	221	222	223	224	225	226	227	228	229	230	231	232	233	234	235	236	237	238	239	240					

学校経費																																																																																学校独自の収入									
資本的支出																																																																	積立金への支出															計									
土地費		建築費					設備・備品費										建築費					授業料										入学金・検定料										附属病院収入																																															
							教育・研究用設備・備品費					その他の設備・備品費																																																																													
		9(9)					9(9)										9(9)					9(9)										9(9)										9(9)																																															
241	242	243	244	245	246	247	248	249	250	251	252	253	254	255	256	257	258	259	260	261	262	263	264	265	266	267	268	269	270	271	272	273	274	275	276	277	278	279	280	281	282	283	284	285	286	287	288	289	290	291	292	293	294	295	296	297	298	299	300	301	302	303	304	305	306	307	308	309	310	311	312	313	314	315	316	317	318	319	320										

学校独自の収入																														公・放送大学学園立学校の補助金																														設置者公立内訳																				設置者						
農場・演習林収入										寄付金受入 産学連携等研究収入										その他の収入										計					国															都道府県															SPACE																				X	X
9(9)										9(9)										9(9)										9(9)					9(9)															9(9)															X(21)																				X	X
321	322	323	324	325	326	327	328	329	330	331	332	333	334	335	336	337	338	339	340	341	342	343	344	345	346	347	348	349	350	351	352	353	354	355	356	357	358	359	360	361	362	363	364	365	366	367	368	369	370	371	372	373	374	375	376	377	378	379	380	381	382	383	384	385	386	387	388	389	390	391	392	393	394	395	396	397	398	399	400							

項目名	位置	形式	桁数	項目の説明
学校調査番号	1	X	4	A票:0100~1349(国公立), 3010~3384(国立短大) 4352~4620(公立短大), 6500~6732(高専), 9901
符号	5	X	3	B票:0100~1349(国公立) A票:11:大学 12:短期大学 13:附属学校 14:附属研究所 21:高等専門学校 22:小学校 23:中学校 24:高等学校 26:幼稚園 25:盲・聾・養護学校 27:専修学校 28:各種学校 29:中等教育学校 99:合計 B票:学部コード(別紙参照) もしくは'777'または'888'
設置者公立内訳	377	X	1	1:都 2:道 3:府 4:県 5:市

FILE LAYOUT FORM

- 業務名 学校基本調査 (高等教育機関)
- ファイル名 学校施設調査マスタ
(DSN:HI00.HIFI.MST : BLKSIZE=2500, RECSIZE=250)

学校調査番号	5 学校土地の用途別面積 (職員宿舎を除く)																															6 学校建物の用途別面積(延面積)(職員宿舎を除く)(続)																																															
	校舎・講堂・ 体育施設敷地・ 地場	敷屋外運動 地場	附属病院	附属研究 地所	附属敷地 研究	寄宿 宿 地舎	そ の 他	計	校舎																																																																						
									講義室・演習室	実験室・実習室	研究室	図書館																																																																			
X(4)	9(7)							9(7)							9(6)							9(9)							9(6)				9(6)				9(5)				9(5)																																						
1	2	3	4	5	6	7	8	9	10	11	12	13	14	15	16	17	18	19	20	21	22	23	24	25	26	27	28	29	30	31	32	33	34	35	36	37	38	39	40	41	42	43	44	45	46	47	48	49	50	51	52	53	54	55	56	57	58	59	60	61	62	63	64	65	66	67	68	69	70	71	72	73	74	75	76	77	78	79	80

単位 m

6 学校建物の用途別面積 (続き)														7 学校建物の構造別面積 (延面積)																																																																	
校舎		講堂	体育施設	附属病院	附属研究 所	附属敷地 研究	寄宿 舎	そ の 他	計	学校 種 類 の 用 途 別 面 積 (再 掲)	設置者所有				木 造																																																																
図書 館	管理 関係・ その他										木 造	鉄 筋 コ ン ク リ ー ト 造	鉄 骨 造	そ の 他																																																																	
9(5)		9(6)	9(5)	9(5)	9(6)	9(5)	9(5)	9(6)	9(6)	9(6)	9(5)	9(6)	9(5)	9(5)	9(5)	9(5)																																																															
81	82	83	84	85	86	87	88	89	90	91	92	93	94	95	96	97	98	99	100	101	102	103	104	105	106	107	108	109	110	111	112	113	114	115	116	117	118	119	120	121	122	123	124	125	126	127	128	129	130	131	132	133	134	135	136	137	138	139	140	141	142	143	144	145	146	147	148	149	150	151	152	153	154	155	156	157	158	159	160

7 学校建物の構造別面積 (延面積)				8 学校建物の新築等増加の面積 (平成15年5月2日～平成16年5月1日)							9 学校建物の被害等減少の面積 (平成15年5月2日～平成16年5月1日)							10 前年度の学校 建物の面積	11 職員宿舎の用途別土地面積			12 職員宿舎の 用途別建物面積																																																									
借用				新 改 築	購 入 又 は 寄 付	用 途 変 更 等 に よ る 増 減	計	全 壊	半 壊	改 築 又 は 用 途 変 更 等 に よ る 減 少	計	職員 住宅 敷地	看 護 師 宿 舎 敷地	職員 住宅																																																																	
木 造	鉄 筋 コ ン ク リ ー ト 造	鉄 骨 造	そ の 他																																																																												
9(5)				9(5)	9(4)	9(5)	9(5)	9(5)	9(5)	9(5)	9(5)	9(6)	9(6)	9(5)	9(5)																																																																
161	162	163	164	165	166	167	168	169	170	171	172	173	174	175	176	177	178	179	180	181	182	183	184	185	186	187	188	189	190	191	192	193	194	195	196	197	198	199	200	201	202	203	204	205	206	207	208	209	210	211	212	213	214	215	216	217	218	219	220	221	222	223	224	225	226	227	228	229	230	231	232	233	234	235	236	237	238	239	240

12 職員宿舎の 用途別建物面積		学 校 種 別	シー ケ ン ス 番 号						
看 護 師 宿 舎	X			X(4)					
9(5)	X	X(4)							
241	242	243	244	245	246	247	248	249	250

項目名	位置	形式	桁数	項目の説明
学校調査番号	1	X	4	0100～2956, 3010～5954, 6500～8517 ※ 1校1データ
職員住宅敷地	225	X	11	[5 学校土地の用途別面積]以外の土地面積
職員住宅	236	X	10	[6 学校建物の用途別面積]以外の土地面積
学校種	246	X	1	A:国立大学 B:公立大学 C:私立大学 D:放送大学 E:国立短期大学 F:公立短期大学 G:私立短期大学 H:国立高等専門学校 I:公立高等専門学校 J:私立高等専門学校

FILE LAYOUT FORM

□ 業 務 名 学校基本調査 (高等教育機関)
□ ファイル名 「卒業後の状況調査」マスタ (高専)
(DSN:HI00.HISS22 : BLKSIZE=3000, RECSIZE=300)

Table with columns for school survey number, department, location, sex, and graduation route categories (A through E). Includes a summary row for '計 (a)' and a final row for '大大学院博士課程のうち'. X(4), X(4), X(2), X(2), X(9), X(21) are indicated.

Table for 'a 専門的・技術的職業従事者' with columns for various professions like 化学研究者, 農林水産業者, 機械電気技術者, etc. X(3), X(3), X(3), X(3), X(3), X(3), X(3), X(3), X(3), X(3), X(3), X(3), X(3), X(3), X(3), X(3), X(3), X(3), X(3), X(3), X(3) are indicated.

Table for 'b 管理的職業' through 'i 左記以外' and 'A 農業' through 'I 運輸業'. X(3), X(4), X(3), X(3), X(3), X(3), X(3), X(3), X(3), X(3), X(3), X(3), X(3), X(3), X(3), X(3), X(3), X(3), X(3), X(3), X(3), X(3), X(3), X(3), X(3), X(3), X(3), X(3) are indicated.

Table for 'J 卸売・小売業', 'K 金融・保険業', 'L 不動産業', 'M 飲食店・宿泊業', 'N 医療・福祉', 'O 教育・学習支援業', 'P 複合サービス事業', 'Q サービス業', 'R 公務', and 'S 空白'. X(3), X(3), X(3), X(3), X(3), X(3), X(3), X(3), X(3), X(3), X(3), X(3), X(3), X(3), X(3), X(3), X(3), X(3), X(3), X(3), X(3), X(3), X(3), X(3), X(3), X(3), X(3) are indicated.

Table with columns for '項目名' (Item Name), '位置' (Position), '形式' (Form), '桁数' (Digits), and '項目の説明' (Description of Item). Includes entries for school survey number, department number, location code, symbol number, and gender.

FILE LAYOUT FORM

- 業 務 名：学校基本調査（高等教育機関）
□ ファイル名：卒業後の状況調査マスタ（大学院職業産業別就職者マスタ）
(DSN:HI00.HIS014：BLKSIZE=2800, RECSIZE=280)

Table with columns for school survey number, location, study code, and occupational categories. Includes sub-tables for '職業別就職者数(続々)' and '専門的・技術的職業従事者(続々)'. Columns range from 1 to 80.

Table with columns for occupational categories and industry-specific counts. Includes sub-tables for '産業別就職者数' and '製造業'. Columns range from 81 to 160.

Table with columns for manufacturing and other industry categories. Includes sub-tables for '製造業' and '卸売・小売業'. Columns range from 161 to 240.

Table with columns for service industry and public sector categories. Includes sub-tables for 'サービス業' and '公務'. Columns range from 241 to 280.

Table with columns: 項目名, 位置, 形式, 桁数, 項目の説明. Lists details for school survey numbers, prefecture codes, and district codes.

Table with columns: 項目名, 位置, 形式, 桁数, 項目の説明. Lists details for study codes, school categories, and gender codes.

FILE LAYOUT FORM

- 業務名：学校基本調査（高等教育機関）
- ファイル名：卒業後の状況調査マスタ（L/Mカードマスタ）
 （大学院 DSN:HI00.HIS013：BLKSIZE=1100, RECSIZE=110）
 （大学・短大 DSN:HI00.HIS013L：BLKSIZE=1100, RECSIZE=110）

卒業後の状況調査（2-1）

カード種	学校調査番号	学部(研究科)番号	所在地	符号	性別	進路別卒業生数																											入学年度別卒業生数										集計県コード																																				
						A 大学院研究科	B 大学院学部	C 短期大学本科	D 専攻科	E 別科	(左記A-Eを除く) 就職者 (再掲)	(予定者を含む) 臨床研修医 (再掲)	専修学校・外国 学校等入学者 (大学・短大のみ) (再掲)	一時的な仕事に 就いた者 (再掲)	左記以外の者	死亡・不詳の者	計 (a)	就職している者 (再掲)	左記A-Eの内 就職している者 (再掲)	大学院博士課程のうち 満期退学者(再掲)	平成12年度 入学	平成11年度 入学	平成10年度 入学	平成9年度 入学	平成8年度 以前入学	(編入学者) その他																																																					
X	X(4)	X(4)	X(2)	X(4)	X	X(3)	X(3)	X(3)	X(3)	X(2)	X(4)	X(3)	X(3)	X(3)	X(3)	X(4)	X(3)	X(3)	X(3)	X(3)	X(3)	X(3)	X(3)	X(3)	X(3)	X(3)	X(3)	X(3)	X(3)	X(3)	X(3)	X(3)	X(2)																																														
1	2	3	4	5	6	7	8	9	10	11	12	13	14	15	16	17	18	19	20	21	22	23	24	25	26	27	28	29	30	31	32	33	34	35	36	37	38	39	40	41	42	43	44	45	46	47	48	49	50	51	52	53	54	55	56	57	58	59	60	61	62	63	64	65	66	67	68	69	70	71	72	73	74	75	76	77	78	79	80

※就職者：A～Eを除く(31～34カラム)
+
A～Eのうち就職者(54～56カラム)

L/Mカード付加データ(続き)													就職者(計)	SPACE													学校種	カード種	チェックコード
指定都市	設置者	昼夜	学科大分類	修士・博士別	修業年限	課程	進学者(計)																						
X	X	X	X	X	X	X	X(4)	X(4)	X(13)													X	X	X					
81	82	83	84	85	86	87	88	89	90	91	92	93	94	95	96	97	98	99	100	101	102	103	104	105	106	107	108	109	110

※[A～E(17～30カラムの合計) - [A～Eの就職者:再掲(54～56カラム)]

項目名	位置	形式	桁数	項目の説明
カード種	1	X	1	L=大学・短大, M=大学院
学校調査番号	2	X	4	0100～2954(大学), 3112～5956(短大)=Lカード
		X	4	0100～2954(大学院)=Mカード
	3	X	3	学部番号→Lカード種の場合 <div style="margin-left: 20px;"> ↓ 大学の場合: 学部コード ↓ 短大の場合: 修業年限コード 003=3年 002=2年 ↓ 学部コード → </div> ↓ 昼夜コード { 1: 昼 2: 夜 ↓ 学部番号→Mカード種の場合 <div style="margin-left: 20px;"> ↓ 1: 修士 2: 博士(前期) 3: 博士(医学以外の1・2年) 4: 博士(後期) ↓ 研究科コード ↓ 修士・博士コード → </div>
所在地 符号	10	X	2	都道府県コード: 01～47
	12	X	4	中分類。Lカード種は大学・短大, Mカードは大学院のそれぞれの分類コード
	(2) (2)	X	(2)	小分類 ※合計データは、符号欄に(9999)コードが入っている。
性別	16	X	1	1: 男 2: 女

項目名	位置	形式	桁数	項目の説明	
進路別卒業生数	17	X	43	数値項目手それぞれの項目はゼロ埋めされている。	
博士課程のうち満期退学者	57	X	3		
入学年度別卒業生数	60	X	19		
集計県コード	79	X	2		01～47
指定都市	81	X	1		記入は01～47なのでスペース(A: 指定都市 B: 福岡, 川崎 スペース: 指定都市外)
設置者	82	X	1		1: 国立 2: 公立 3: 私立
昼夜	83	X	1		1: 昼 2: 夜 3: 夜間主 (注: Lカードのみ)
学科大分類	84	X	1		A～K
修士・博士別	85	X	1		1: 修士 2: 博士 3: 専門職学位
課程	86	X	1		1～9, A～Dの修士・博士コード (注: Mカードのみ。Lカードは空白)
修業年限	87	X	1	大学 { A: 4年 短大 { K: 2年 B: 4・5年 C: 5年 D: 6年 (注: Lカードのみ) L: 3年	
学校種	108	X	1	1: 大学 2: 短大 3: 大学院	
カード種	109	X	1	1: バイト目と同様	
チェックコード	110	X	1	E: 未チェック スペース: 正しいデータ N: エラーデータ	

FILE LAYOUT FORM

□ 業務名 学校基本調査(高等教育機関)
□ ファイル名 大学通信教育調査データ
・マスタ(DSN:HI00.TUSIN.MAST : BLKSIZE=3000, RECSIZE=150)

A: 学科別学生数および入学者数

Table with columns for school type, department number, location, and gender breakdown of students by year level (1st to 4th year) and total counts for regular courses, specialized courses, and part-time students.

Table with columns for department enrollment (6), admission counts (7), and gender breakdown (男/女) for this year, last year, and previous years.

Bカード: 教員数および職員数

Table with columns for school type, department number, location, and gender breakdown of faculty and staff counts, categorized by full-time and part-time roles.

Table with columns for school type, department number, location, and gender breakdown of faculty and staff counts, continuing from the previous table.

Table with columns: 項目名 (Item Name), 位置 (Position), 形式 (Form), 桁数 (Number of Digits), 項目の説明 (Description of Item). It provides details for fields like school type, department number, location, etc.

FILE LAYOUT FORM

- 業 務 名 学校基本調査(高等教育機関)
- ファイル名 大学通信教育調査データ
- ・マスタ (DSN:HI00.TUSIN.MAST : BLKSIZE=3000, RECSIZE=150)

Cカード：職業別学科別学生数

カ ー ド 種 別	学 校 調 査 番 号	学 部 番 号	所 在 地	符 号	8 職 業 別 学 科 (専 攻) 別 学 生 数																																																																										
					教 員		公 務 員		会 社 (商 店) 員 , 銀 行 員 等		個 人 営 業 ・ 自 由 業		無 職		そ の 他		合 計 (続 続)																																																														
					男	女	男	女	男	女	男	女	男	女	男	女	男																																																														
X	X(4)	X(4)	X(2)	X(4)	9(5)	9(5)	9(5)	9(5)	9(5)	9(5)	9(5)	9(5)	9(5)	9(5)	9(5)	9(5)	9(5)																																																														
1	2	3	4	5	6	7	8	9	10	11	12	13	14	15	16	17	18	19	20	21	22	23	24	25	26	27	28	29	30	31	32	33	34	35	36	37	38	39	40	41	42	43	44	45	46	47	48	49	50	51	52	53	54	55	56	57	58	59	60	61	62	63	64	65	66	67	68	69	70	71	72	73	74	75	76	77	78	79	80

8 職業別学科(専攻)別学生数	学 校 種 別	設 置 者																																																																			
合計(続き)																																																																					
女																																																																					
9(5)	S	P	A	C	E	X	X																																																														
81	82	83	84	85	86	87	88	89	90	91	92	93	94	95	96	97	98	99	100	101	102	103	104	105	106	107	108	109	110	111	112	113	114	115	116	117	118	119	120	121	122	123	124	125	126	127	128	129	130	131	132	133	134	135	136	137	138	139	140	141	142	143	144	145	146	147	148	149	150

Dカード：職業別年齢別学生数

カ ー ド 種 別	学 校 調 査 番 号	学 部 番 号	所 在 地	符 号	9 職 業 別 年 齢 別 学 生 数																																																																										
					教 員		公 務 員		会 社 (商 店) 員 , 銀 行 員 等		個 人 営 業 ・ 自 由 業		無 職		そ の 他		合 計 (続 続)																																																														
					男	女	男	女	男	女	男	女	男	女	男	女	男																																																														
X	X(4)	X(4)	X(2)	X(4)	9(5)	9(5)	9(5)	9(5)	9(5)	9(5)	9(5)	9(5)	9(5)	9(5)	9(5)	9(5)	9(5)																																																														
1	2	3	4	5	6	7	8	9	10	11	12	13	14	15	16	17	18	19	20	21	22	23	24	25	26	27	28	29	30	31	32	33	34	35	36	37	38	39	40	41	42	43	44	45	46	47	48	49	50	51	52	53	54	55	56	57	58	59	60	61	62	63	64	65	66	67	68	69	70	71	72	73	74	75	76	77	78	79	80

9 職業別年齢別学生数	学 校 種 別	設 置 者																																																																			
合計(続き)																																																																					
女																																																																					
9(5)	S	P	A	C	E	X	X																																																														
81	82	83	84	85	86	87	88	89	90	91	92	93	94	95	96	97	98	99	100	101	102	103	104	105	106	107	108	109	110	111	112	113	114	115	116	117	118	119	120	121	122	123	124	125	126	127	128	129	130	131	132	133	134	135	136	137	138	139	140	141	142	143	144	145	146	147	148	149	150

項 目 名	位 置	形 式	桁 数	項 目 の 説 明
Cカード	—	—	—	—
符号	12	X	4	学科コード(別紙参照) ※ 合計データは9999が入っている
Dカード	—	—	—	—
符号	12	X	4	18~22歳:ZZ22 40~49歳:ZZ49 23~24歳:ZZ24 50~59歳:ZZ59 25~29歳:ZZ29 60歳以上:ZZ60 30~39歳:ZZ39 合 計:9999

FILE LAYOUT FORM

- 業務名 学校基本調査(高等教育機関)
- ファイル名 大学通信教育調査データ
- ・マスタ (DSN:HI00.TUSIN.MAST) : BLKSIZE=3000, RECSIZE=150)

Eカード：在学者年数別職業別卒業者数（前年度間）

カード種	学校調査番号	学部番号	所在地	符号	10 在学年数別職業別卒業者数（前年度間）																																																																										
					教員		公務員		会社(商店)員、銀行員等		個人営業・自由業		無職		その他		合計(続)																																																														
					男	女	男	女	男	女	男	女	男	女	男	女	男																																																														
X	X(4)	X(4)	X(2)	X(4)	9(5)	9(5)	9(5)	9(5)	9(5)	9(5)	9(5)	9(5)	9(5)	9(5)	9(5)	9(5)	9(5)	9(5)	9(5)	9(5)	9(5)	9(5)	9(5)	9(5)	9(5)	9(5)	9(5)	9(5)	9(5)																																																		
1	2	3	4	5	6	7	8	9	10	11	12	13	14	15	16	17	18	19	20	21	22	23	24	25	26	27	28	29	30	31	32	33	34	35	36	37	38	39	40	41	42	43	44	45	46	47	48	49	50	51	52	53	54	55	56	57	58	59	60	61	62	63	64	65	66	67	68	69	70	71	72	73	74	75	76	77	78	79	80

10 在学年数別職業別卒業者数					合計(続き)	S	P	A	C	E	X	X																																																									
女													X	X																																																							
					9(5)	X(63)											X	X																																																			
81	82	83	84	85	86	87	88	89	90	91	92	93	94	95	96	97	98	99	100	101	102	103	104	105	106	107	108	109	110	111	112	113	114	115	116	117	118	119	120	121	122	123	124	125	126	127	128	129	130	131	132	133	134	135	136	137	138	139	140	141	142	143	144	145	146	147	148	149	150

Fカード：職業別授業方法別出席者数（前年度間）

カード種	学校調査番号	学部番号	所在地	符号	11 職業別面接授業出席者数（前年度間）																																																																										
					教員		公務員		会社(商店)員、銀行員等		個人営業・自由業		無職		その他		合計(続)																																																														
					男	女	男	女	男	女	男	女	男	女	男	女	男																																																														
X	X(4)	X(4)	X(2)	X(4)	9(5)	9(5)	9(5)	9(5)	9(5)	9(5)	9(5)	9(5)	9(5)	9(5)	9(5)	9(5)	9(5)	9(5)	9(5)	9(5)	9(5)	9(5)	9(5)	9(5)	9(5)	9(5)	9(5)	9(5)	9(5)	9(5)	9(5)	9(5)	9(5)	9(5)	9(5)	9(5)	9(5)	9(5)	9(5)	9(5)	9(5)	9(5)	9(5)	9(5)	9(5)	9(5)	9(5)	9(5)	9(5)	9(5)	9(5)	9(5)	9(5)	9(5)	9(5)	9(5)	9(5)	9(5)	9(5)	9(5)	9(5)	9(5)	9(5)	9(5)															
1	2	3	4	5	6	7	8	9	10	11	12	13	14	15	16	17	18	19	20	21	22	23	24	25	26	27	28	29	30	31	32	33	34	35	36	37	38	39	40	41	42	43	44	45	46	47	48	49	50	51	52	53	54	55	56	57	58	59	60	61	62	63	64	65	66	67	68	69	70	71	72	73	74	75	76	77	78	79	80

11 職業別面接授業出席者数					合計(続き)	S	P	A	C	E	X	X																																																									
女													X	X																																																							
					9(5)	X(63)											X	X																																																			
81	82	83	84	85	86	87	88	89	90	91	92	93	94	95	96	97	98	99	100	101	102	103	104	105	106	107	108	109	110	111	112	113	114	115	116	117	118	119	120	121	122	123	124	125	126	127	128	129	130	131	132	133	134	135	136	137	138	139	140	141	142	143	144	145	146	147	148	149	150

項目名	位置	形式	桁数	項目の説明
Eカード	-	-	-	-
符号	12	X	4	(大学) 4年:ZZ04 5年:ZZ05 6年:ZZ06 7年:ZZ07 8年以上:ZZ08 (短大) 2年:ZZ12 3年:ZZ13 4年:ZZ14 5年:ZZ15 6年以上:ZZ16 (大学院・修士課程) 2年:ZZ22 3年:ZZ23 4年:ZZ24 5年:ZZ25 6年以上:ZZ26 (大学院・博士前期) ※ 学部番号が5(博士前期)の場合のみ 2年:ZZ32 3年:ZZ33 4年:ZZ34 5年:ZZ35 6年以上:ZZ36 ※ 合計データは9999が入っている
Fカード	-	-	-	-
符号	12	X	4	ZZZ1:面接授業 ZZZ2:メディアを利用して行う授業

FILE LAYOUT FORM

- 業 務 名 学校基本調査（高等教育機関）
- ファイル名 大学通信教育調査データ
- ・マスタ（DSN:HI00.TUSIN.MAST : BLKSIZE=3000, RECSIZE=150）

Gカード：学科別学生数のうち休学者数・授業料滞納者

カード種	学校調査番号	学部番号	所在地	空白	6 学科(専攻)別学生のうち休学者、授業料滞納者										S P A C E (続<)																																																																
					正 規 の 課 程																																																																										
					1 年 次		2 年 次		3 年 次		4 年 次		合 計																																																																		
					男	女	男	女	男	女	男	女	男	女																																																																	
X	X(4)	X(4)	X(2)	X(4)	9(4)	9(4)	9(4)	9(4)	9(4)	9(4)	9(4)	9(4)	9(5)	9(5)																																																																	
1	2	3	4	5	6	7	8	9	10	11	12	13	14	15	16	17	18	19	20	21	22	23	24	25	26	27	28	29	30	31	32	33	34	35	36	37	38	39	40	41	42	43	44	45	46	47	48	49	50	51	52	53	54	55	56	57	58	59	60	61	62	63	64	65	66	67	68	69	70	71	72	73	74	75	76	77	78	79	80

S P A C E (続き)														学校種別	設置者																																																						
X(91)														X	X																																																						
81	82	83	84	85	86	87	88	89	90	91	92	93	94	95	96	97	98	99	100	101	102	103	104	105	106	107	108	109	110	111	112	113	114	115	116	117	118	119	120	121	122	123	124	125	126	127	128	129	130	131	132	133	134	135	136	137	138	139	140	141	142	143	144	145	146	147	148	149	150

FILE LAYOUT FORM

□ 業務名 学校保健統計調査
□ ファイル名 健康状態調査票マスタ
(DSN:HL00, KENKO, M:BLKSIZE=3000, RECSIZE=150)

Main data table with 100 columns. Columns include personal information (都道府県番号, 学校調査番号, 性別, 年齢), health status (栄養状態, 裸眼視力, 眼, 耳鼻咽喉頭, 歯・口腔), and other medical conditions (その他の疾病). A table with callouts provides codes for gender, age, and school type.

PIC 9 (3) COMP-3

性別
1 男
2 女

年齢
(小学校) (中学校) (高等学校) (幼稚園)
06 第1学年 12 第1学年 15 第1学年 05
07 第2学年 13 第2学年 16 第2学年
08 第3学年 14 第3学年 17 第3学年
09 第4学年
10 第5学年
11 第6学年

(初等中等教育機関)学校番号範囲
0001~3500 小学校
3501~5500 中学校
5501~6500 高等学校
6501~8500 幼稚園
9706~9710及び
9781~9800 中等教育学校

都道府県番号
01 北海道 11 埼玉県 21 岐阜県 31 鳥取県 41 佐賀県
02 青森県 12 千葉県 22 静岡県 32 島根県 42 長崎県
03 岩手県 13 東京都 23 愛知県 33 岡山県 43 熊本県
04 宮城県 14 神奈川県 24 三重県 34 広島県 44 大分県
05 秋田県 15 新潟県 25 滋賀県 35 山口県 45 宮崎県
06 山形県 16 富山県 26 京都府 36 徳島県 46 鹿児島県
07 福島県 17 石川県 27 大阪府 37 香川県 47 沖縄県
08 茨城県 18 福井県 28 兵庫県 38 愛媛県
09 栃木県 19 山梨県 29 奈良県 39 高知県
10 群馬県 20 長野県 30 和歌山県 40 福岡県

Summary table with 100 columns. Columns include '未受験者数' (Number of non-examinees) and '調査対象人数' (Number of examinees) for various health indicators. A table with callouts defines region and school type codes.

PIC 9 (3) COMP-3

1小学校
2中学校
3高校
0幼稚園

地域区分(対象地域)
11 北海道
12 青森県、岩手県、宮城県、秋田県、山形県、福島県
21 埼玉県、千葉県、東京都、神奈川県
22 茨城県、栃木県、群馬県、山梨県、長野県
31 岐阜県、静岡県、愛知県、三重県
32 新潟県、富山県、石川県、福井県
41 京都府、大阪府、兵庫県
42 滋賀県、奈良県、和歌山県
51 鳥取県、島根県、岡山県、広島県、山口県
61 徳島県、香川県、愛媛県、高知県
71 福岡県、佐賀県、長崎県、熊本県、大分県、宮崎県、鹿児島県、沖縄県

FILE LAYOUT FORM

業務名 学校保健統計調査
 ファイル名 発育状態調査票マスタ
 (DSN:HL00.HATU1KU.M:BLKSIZE=3600, RECSIZE=90)

都道府県番号	調査番号	男女別	年齢	身長	体重	空白	座高	空白																																																																						枚数	地域区分	学校種																			
X(2)	X(4)	X	X(2)	X(3)	X(3)	X(3)	X(3)																																																																							X	X(2)	X																			
1	2	3	4	5	6	7	8	9	10	11	12	13	14	15	16	17	18	19	20	21	22	23	24	25	26	27	28	29	30	31	32	33	34	35	36	37	38	39	40	41	42	43	44	45	46	47	48	49	50	51	52	53	54	55	56	57	58	59	60	61	62	63	64	65	66	67	68	69	70	71	72	73	74	75	76	77	78	79	80	81	82	83	84	85	86	87	88	89	90	91	92	93	94	95	96	97	98	99	100

1 男
2 女

(初等中等教育機関)学校番号範囲
 0001~3500 小学校
 3501~5500 中学校
 5501~6500 高等学校
 6501~8500 幼稚園
 9706~9710及び
 9781~9800 中等教育学校

都道府県番号

01 北海道	11 埼玉県	21 岐阜県	31 鳥取県	41 佐賀県
02 青森県	12 千葉県	22 静岡県	32 島根県	42 長崎県
03 岩手県	13 東京都	23 愛知県	33 岡山県	43 熊本県
04 宮城県	14 神奈川県	24 三重県	34 広島県	44 大分県
05 秋田県	15 新潟県	25 滋賀県	35 山口県	45 宮崎県
06 山形県	16 富山県	26 京都府	36 徳島県	46 鹿児島県
07 福島県	17 石川県	27 大阪府	37 香川県	47 沖縄県
08 茨城県	18 福井県	28 兵庫県	38 愛媛県	
09 栃木県	19 山梨県	29 奈良県	39 高知県	
10 群馬県	20 長野県	30 和歌山県	40 福岡県	

学校種
 1 小学校
 2 中学校
 3 高等学校
 0 幼稚園

地域区分(対象地域)

11 北海道
12 青森県、岩手県、宮城県、秋田県、山形県、福島県
21 埼玉県、千葉県、東京都、神奈川県
22 茨城県、栃木県、群馬県、山梨県、長野県
31 岐阜県、静岡県、愛知県、三重県
32 新潟県、富山県、石川県、福井県
41 京都府、大阪府、兵庫県
42 滋賀県、奈良県、和歌山県
51 鳥取県、島根県、岡山県、広島県、山口県
61 徳島県、香川県、愛媛県、高知県
71 福岡県、佐賀県、長崎県、熊本県、大分県、宮崎県、鹿児島県、沖縄県

FILE LAYOUT FORM

□ 業務名 学校教員統計調査 (TE00)
□ ファイル名 高校以下(異動調査)マスタ
(DSN:TE00.IDO.MAST:BLKSIZE=2500, RECSIZE=250)

(高校以下異動)

都道府県番号	学校調査番号	カードコード	性別	年齢	職名	学歴	所属課程	異動の状況	採用の状況						転入		離職理由	FILLER																																																																																	
									採用前職業	新卒県内外	前職教員	空白	その他	教員経験	学校種	県内・県外別		採用前職業	新卒県内外	前職教員	空白	その他	教員経験	学校種	県内・県外別	X(127)																																																																									
X(2)	X(4)	7	X	9(2)	X	X	X	X	X	X	X	X	X	X	X	X	X																																																																																		
1	2	3	4	5	6	7	8	9	10	11	12	13	14	15	16	17	18	19	20	21	22	23	24	25	26	27	28	29	30	31	32	33	34	35	36	37	38	39	40	41	42	43	44	45	46	47	48	49	50	51	52	53	54	55	56	57	58	59	60	61	62	63	64	65	66	67	68	69	70	71	72	73	74	75	76	77	78	79	80	81	82	83	84	85	86	87	88	89	90	91	92	93	94	95	96	97	98	99	100

FILLER																			エラーFLG										FILLER																																																																																											
FILLER																			都道府県番号	学校調査番号	所属課程	FILLER	性別	年齢	職名	学歴	異動の状況	採用状況						転入		離職理由	FILLER					基本項目エラー	調査項目エラー	FILLER																																																																												
FILLER																												採用前職業	新卒県内外	前職教員	空白	その他	教員経験	学校種	県内県外別		採用前職業	新卒県内外	前職教員	空白	その他			教員経験	学校種	県内県外別	X(5)					X(46)																																																																				
101	102	103	104	105	106	107	108	109	110	111	112	113	114	115	116	117	118	119	120	121	122	123	124	125	126	127	128	129	130	131	132	133	134	135	136	137	138	139	140	141	142	143	144	145	146	147	148	149	150	151	152	153	154	155	156	157	158	159	160	161	162	163	164	165	166	167	168	169	170	171	172	173	174	175	176	177	178	179	180	181	182	183	184	185	186	187	188	189	190	191	192	193	194	195	196	197	198	199	200																					

(小・中)

FILLER																			別掲		学校基本調査データ					一連番号																																																																									
FILLER																			学校種別	設置者別	FILLER					市町村番号	設置者別	本校・分校	へき地指定	学校種別	一連番号																																																																				
FILLER																					X(2)	X	X(9)								X(3)	X(2)	X	X	X	9(8)																																																															
201	202	203	204	205	206	207	208	209	210	211	212	213	214	215	216	217	218	219	220	221	222	223	224	225	226	227	228	229	230	231	232	233	234	235	236	237	238	239	240	241	242	243	244	245	246	247	248	249	250	251	252	253	254	255	256	257	258	259	260	261	262	263	264	265	266	267	268	269	270	271	272	273	274	275	276	277	278	279	280	281	282	283	284	285	286	287	288	289	290	291	292	293	294	295	296	297	298	299	300

(高校)

FILLER																			学校基本調査データ					FILLER																																																																												
FILLER																			市町村番号	設置者別	本校・分校	課程別	学校種別	FILLER																																																																												
FILLER																								X(3)	X(2)	X	X	X	FILLER																																																																							
201	202	203	204	205	206	207	208	209	210	211	212	213	214	215	216	217	218	219	220	221	222	223	224	225	226	227	228	229	230	231	232	233	234	235	236	237	238	239	240	241	242	243	244	245	246	247	248	249	250	251	252	253	254	255	256	257	258	259	260	261	262	263	264	265	266	267	268	269	270	271	272	273	274	275	276	277	278	279	280	281	282	283	284	285	286	287	288	289	290	291	292	293	294	295	296	297	298	299	300	

(特殊教育学校)

FILLER																			学校基本調査データ					FILLER																																																																												
FILLER																			市町村番号	学校種別	設置者別	本校・分校	学校種別	FILLER																																																																												
FILLER																								X(3)	X	X(2)	X	X	FILLER																																																																							
201	202	203	204	205	206	207	208	209	210	211	212	213	214	215	216	217	218	219	220	221	222	223	224	225	226	227	228	229	230	231	232	233	234	235	236	237	238	239	240	241	242	243	244	245	246	247	248	249	250	251	252	253	254	255	256	257	258	259	260	261	262	263	264	265	266	267	268	269	270	271	272	273	274	275	276	277	278	279	280	281	282	283	284	285	286	287	288	289	290	291	292	293	294	295	296	297	298	299	300	

																																		(幼)																																																																	
																																		学校基本調査データ																																																																	
																																		市町村番号	設置者別	本校・分校	F I L L E R	学校種別																																																													
																																							X(3)	X(2)	X	X	X																																																								
201	202	203	204	205	206	207	208	209	210	211	212	213	214	215	216	217	218	219	220	221	222	223	224	225	226	227	228	229	230	231	232	233	234	235	236	237	238	239	240	241	242	243	244	245	246	247	248	249	250	251	252	253	254	255	256	257	258	259	260	261	262	263	264	265	266	267	268	269	270	271	272	273	274	275	276	277	278	279	280	281	282	283	284	285	286	287	288	289	290	291	292	293	294	295	296	297	298	299	300

																																		(高等学校通信教育)																																																																	
																																		学校基本調査データ																																																																	
																																		市町村番号	設置者別	本校・分校	独立・併置別	学校種別																																																													
																																							X(3)	X(2)	X	X	X																																																								
201	202	203	204	205	206	207	208	209	210	211	212	213	214	215	216	217	218	219	220	221	222	223	224	225	226	227	228	229	230	231	232	233	234	235	236	237	238	239	240	241	242	243	244	245	246	247	248	249	250	251	252	253	254	255	256	257	258	259	260	261	262	263	264	265	266	267	268	269	270	271	272	273	274	275	276	277	278	279	280	281	282	283	284	285	286	287	288	289	290	291	292	293	294	295	296	297	298	299	300

																																		(中等教育学校)																																																																	
																																		学校基本調査データ																																																																	
																																		課程別	市町村番号	設置者別	本校・分校	へき地指定	学校種別																																																												
																																								X	X(3)	X(2)	X	X																																																							
201	202	203	204	205	206	207	208	209	210	211	212	213	214	215	216	217	218	219	220	221	222	223	224	225	226	227	228	229	230	231	232	233	234	235	236	237	238	239	240	241	242	243	244	245	246	247	248	249	250	251	252	253	254	255	256	257	258	259	260	261	262	263	264	265	266	267	268	269	270	271	272	273	274	275	276	277	278	279	280	281	282	283	284	285	286	287	288	289	290	291	292	293	294	295	296	297	298	299	300

FILE LAYOUT FORM

業務名 学校教員統計調査 (TE00)
 ファイル名 高等教育機関 (異動調査) マスタ
 (DSN:TE00.D1D0.MAST:BLKSIZE=2500, RECSIZE=250)

FILLER	学校調査番号	ID	性別	年齢	職名	外人	学歴	専門分野	昼夜別等	学部等番号	異動状況	採用前の職業	採用・転入前の学校の設置者	離職理由	FILLER	大学の昼夜別	FILLER																																																																																		
X(2)	X(4)	X	X	9(2)	X	X	X	X(2)	X	X(3)	X	X	X	X		X																																																																																			
1	2	3	4	5	6	7	8	9	10	11	12	13	14	15	16	17	18	19	20	21	22	23	24	25	26	27	28	29	30	31	32	33	34	35	36	37	38	39	40	41	42	43	44	45	46	47	48	49	50	51	52	53	54	55	56	57	58	59	60	61	62	63	64	65	66	67	68	69	70	71	72	73	74	75	76	77	78	79	80	81	82	83	84	85	86	87	88	89	90	91	92	93	94	95	96	97	98	99	100

FILLER	エラーフラグ	学校調査番号	性別等	年齢	職名	外国人	学歴	専門分野	短期大学の昼夜別	学部番号	異動状況	採用前の職業	採用・転入前の学校の設置者	離職理由	FILLER	基本項目エラー	調査項目エラー																																																																																		
		X	9	9	9	9	9	9	9	9	9	9	9	9		X(9)	9	9																																																																																	
101	102	103	104	105	106	107	108	109	110	111	112	113	114	115	116	117	118	119	120	121	122	123	124	125	126	127	128	129	130	131	132	133	134	135	136	137	138	139	140	141	142	143	144	145	146	147	148	149	150	151	152	153	154	155	156	157	158	159	160	161	162	163	164	165	166	167	168	169	170	171	172	173	174	175	176	177	178	179	180	181	182	183	184	185	186	187	188	189	190	191	192	193	194	195	196	197	198	199	200

FILLER	別掲	学校種	設置者別	FILLER	学校基本調査	FILLER	設置者別	FILLER	学校種別	一連番号																																																																																									
	X(2)	X		X(9)	X(3)	X(2)	X(2)	X		X(8)																																																																																									
201	202	203	204	205	206	207	208	209	210	211	212	213	214	215	216	217	218	219	220	221	222	223	224	225	226	227	228	229	230	231	232	233	234	235	236	237	238	239	240	241	242	243	244	245	246	247	248	249	250	251	252	253	254	255	256	257	258	259	260	261	262	263	264	265	266	267	268	269	270	271	272	273	274	275	276	277	278	279	280	281	282	283	284	285	286	287	288	289	290	291	292	293	294	295	296	297	298	299	300

301	302	303	304	305	306	307	308	309	310	311	312	313	314	315	316	317	318	319	320	321	322	323	324	325	326	327	328	329	330	331	332	333	334	335	336	337	338	339	340	341	342	343	344	345	346	347	348	349	350	351	352	353	354	355	356	357	358	359	360	361	362	363	364	365	366	367	368	369	370	371	372	373	374	375	376	377	378	379	380	381	382	383	384	385	386	387	388	389	390	391	392	393	394	395	396	397	398	399	400

401	402	403	404	405	406	407	408	409	410	411	412	413	414	415	416	417	418	419	420	421	422	423	424	425	426	427	428	429	430	431	432	433	434	435	436	437	438	439	440	441	442	443	444	445	446	447	448	449	450	451	452	453	454	455	456	457	458	459	460	461	462	463	464	465	466	467	468	469	470	471	472	473	474	475	476	477	478	479	480	481	482	483	484	485	486	487	488	489	490	491	492	493	494	495	496	497	498	499	500

FILE LAYOUT FORM

業務名 学校教員統計調査 (TE00)
 ファイル名 専修・各種 (個人調査) マスタ
 (DSN:TE00.SEN.MAST:BLKSIZE=2500, RECSIZE=250)

(専修各種学校)

都道府県番号	学校調査番号	カードコード	性別	年齢	勤務年数	学歴	専門分野	所属課程	所属学科	授業担任状況	授業時数	給料月額 (千円)	本務先	設置者別	職業	FILLER																																																																																																																																					
X(2)	X(4)	6	X	9(2)	9(2)	X	X(2)	X	X	X	9(2)	9(4)	X	X	X	X(123)																																																																																																																																					
1	2	3	4	5	6	7	8	9	10	11	12	13	14	15	16	17	18	19	20	21	22	23	24	25	26	27	28	29	30	31	32	33	34	35	36	37	38	39	40	41	42	43	44	45	46	47	48	49	50	51	52	53	54	55	56	57	58	59	60	61	62	63	64	65	66	67	68	69	70	71	72	73	74	75	76	77	78	79	80	81	82	83	84	85	86	87	88	89	90	91	92	93	94	95	96	97	98	99	100																																																		

FILLER															エラーFLG												本務先	設置者別	職業	FILLER																																																																																																																																						基本項目エラー	調査項目エラー	無回答				FILLER																																																																																																																																					
																											9	9	9	X(9)																																																																																																																																						9	9	X(4)				X(37)																																																																																																																																					
101	102	103	104	105	106	107	108	109	110	111	112	113	114	115	116	117	118	119	120	121	122	123	124	125	126	127	128	129	130	131	132	133	134	135	136	137	138	139	140	141	142	143	144	145	146	147	148	149	150	151	152	153	154	155	156	157	158	159	160	161	162	163	164	165	166	167	168	169	170	171	172	173	174	175	176	177	178	179	180	181	182	183	184	185	186	187	188	189	190	191	192	193	194	195	196	197	198	199	200																																																																																																																																																																																																												

FILLER																						別掲			ウエイ	FILLER	学校基本調査データ					一連番号	FILLER																																																																																																																																									
X(2)																						X(2)			X	9(3)V9(4)	X(2)	X(3)					X(2)	X	X	X	9(8)																																																																																																																																					
201	202	203	204	205	206	207	208	209	210	211	212	213	214	215	216	217	218	219	220	221	222	223	224	225	226	227	228	229	230	231	232	233	234	235	236	237	238	239	240	241	242	243	244	245	246	247	248	249	250	251	252	253	254	255	256	257	258	259	260	261	262	263	264	265	266	267	268	269	270	271	272	273	274	275	276	277	278	279	280	281	282	283	284	285	286	287	288	289	290	291	292	293	294	295	296	297	298	299	300																																																																							

FILLER																																																																																																																																					
301	302	303	304	305	306	307	308	309	310	311	312	313	314	315	316	317	318	319	320	321	322	323	324	325	326	327	328	329	330	331	332	333	334	335	336	337	338	339	340	341	342	343	344	345	346	347	348	349	350	351	352	353	354	355	356	357	358	359	360	361	362	363	364	365	366	367	368	369	370	371	372	373	374	375	376	377	378	379	380	381	382	383	384	385	386	387	388	389	390	391	392	393	394	395	396	397	398	399	400																																		

FILLER																																																																																																																																					
401	402	403	404	405	406	407	408	409	410	411	412	413	414	415	416	417	418	419	420	421	422	423	424	425	426	427	428	429	430	431	432	433	434	435	436	437	438	439	440	441	442	443	444	445	446	447	448	449	450	451	452	453	454	455	456	457	458	459	460	461	462	463	464	465	466	467	468	469	470	471	472	473	474	475	476	477	478	479	480	481	482	483	484	485	486	487	488	489	490	491	492	493	494	495	496	497	498	499	500																																		

FILE LAYOUT FORM

□ 業務名 学校教員統計調査 (TE00)
□ ファイル名 TE00_CTK_MAST
BLKSIZE=2900, RECSIZE=290

Table with columns for school information (都道府県番号, 学校調査番号, カードコード, 性別, 年齢, 職名, SPACE, 勤務年数, 学歴, 所属課程, 授課担当状況) and a large grid of 'X' marks representing various subjects and courses.

Table with columns for subject categories (高等学校教諭一種免許状の免許教科, その他, 前期課程, 後期課程) and a grid of 'X' marks for specific subjects like 商業実習, 水産実習, 福祉実習, etc.

Table with columns for course details (後期課程, 前期課程, 後期課程, FILLER, 別掲, 学校基本調査データ) and a grid of 'X' marks for specific course types and settings.

Table with columns for course details (後期課程, 前期課程, 後期課程, FILLER, 別掲, 学校基本調査データ) and a grid of 'X' marks for specific course types and settings.

Table with columns for course details (後期課程, 前期課程, 後期課程, FILLER, 別掲, 学校基本調査データ) and a grid of 'X' marks for specific course types and settings.

FILE LAYOUT FORM

業務名 学校教員統計調査 (TE00)
 ファイル名 特殊学校 (個人調査) マスタ
 (DSN: TE00.TOK.MAST:BLKSIZE=2500, RECSIZE=250)

(特殊教育学校)

都道府県番号	学校調査番号	カードコード	性別	年齢	職名	SPACE	勤務年数	学歴	授業担任状況	免許状の種類																												FILLER																																																													
										盲専修	盲一	盲二	盲助教	盲理療	盲音楽	盲特別	盲学校理療	盲専修	盲一	盲二	盲助教	盲理容	盲特技	盲特別	盲養訓	盲特別	養護専修	養護一	養護二	養護助教	養護特別	養護特別	養護専修	養護一	養護二	養教一	養教二		幼稚園	小学校	高等学校																																																										
X(2)		X(4)				4		X	9(2)			X		X(10)										9(2)		9(2)		9																												X(50)																																											
1	2	3	4	5	6	7	8	9	10	11	12	13	14	15	16	17	18	19	20	21	22	23	24	25	26	27	28	29	30	31	32	33	34	35	36	37	38	39	40	41	42	43	44	45	46	47	48	49	50	51	52	53	54	55	56	57	58	59	60	61	62	63	64	65	66	67	68	69	70	71	72	73	74	75	76	77	78	79	80	81	82	83	84	85	86	87	88	89	90	91	92	93	94	95	96	97	98	99	100

FILLER	SPACE	FILLER	FILLER	週教科担当授業時数	FILLER	給料月額(千円)	SPACE	都道府県番号	学校調査番号	FILLER	性別	年齢	職名	FILLER	勤務年数	学歴	SPACE	授業担任状況	免許状種類	FILLER	授業時数	FILLER	基本項目エラー	調査項目エラー	SPACE	免許状種	授業時間無回答	担任の有無	FILLER																																																																						
																														エラーFLAG																																																																					
X(4)		X(30)																				9(2)		X(2)		9(4)		X		9		9		X(3)		9		9		9		X(2)		9		9		X		9		9		X(5)		9		X		9		9		X(5)		9		9		9		X(38)																											
101	102	103	104	105	106	107	108	109	110	111	112	113	114	115	116	117	118	119	120	121	122	123	124	125	126	127	128	129	130	131	132	133	134	135	136	137	138	139	140	141	142	143	144	145	146	147	148	149	150	151	152	153	154	155	156	157	158	159	160	161	162	163	164	165	166	167	168	169	170	171	172	173	174	175	176	177	178	179	180	181	182	183	184	185	186	187	188	189	190	191	192	193	194	195	196	197	198	199	200

θ 担任あり
 / 担任なし
 △ 不明 (作業時FILMSで追加)

FILLER	別掲		FILLER	学校基本調査データ					一連番号																																																																																										
	学校種別	設置者別		市町村番号	学校種別	設置者別	本校・分校	学校種別																																																																																											
X(2)		X		X(9)					X(3)		X		X(2)		X		X		9(8)																																																																																
201	202	203	204	205	206	207	208	209	210	211	212	213	214	215	216	217	218	219	220	221	222	223	224	225	226	227	228	229	230	231	232	233	234	235	236	237	238	239	240	241	242	243	244	245	246	247	248	249	250	251	252	253	254	255	256	257	258	259	260	261	262	263	264	265	266	267	268	269	270	271	272	273	274	275	276	277	278	279	280	281	282	283	284	285	286	287	288	289	290	291	292	293	294	295	296	297	298	299	300

301	302	303	304	305	306	307	308	309	310	311	312	313	314	315	316	317	318	319	320	321	322	323	324	325	326	327	328	329	330	331	332	333	334	335	336	337	338	339	340	341	342	343	344	345	346	347	348	349	350	351	352	353	354	355	356	357	358	359	360	361	362	363	364	365	366	367	368	369	370	371	372	373	374	375	376	377	378	379	380	381	382	383	384	385	386	387	388	389	390	391	392	393	394	395	396	397	398	399	400
-----	-----	-----	-----	-----	-----	-----	-----	-----	-----	-----	-----	-----	-----	-----	-----	-----	-----	-----	-----	-----	-----	-----	-----	-----	-----	-----	-----	-----	-----	-----	-----	-----	-----	-----	-----	-----	-----	-----	-----	-----	-----	-----	-----	-----	-----	-----	-----	-----	-----	-----	-----	-----	-----	-----	-----	-----	-----	-----	-----	-----	-----	-----	-----	-----	-----	-----	-----	-----	-----	-----	-----	-----	-----	-----	-----	-----	-----	-----	-----	-----	-----	-----	-----	-----	-----	-----	-----	-----	-----	-----	-----	-----	-----	-----	-----	-----	-----	-----	-----

401	402	403	404	405	406	407	408	409	410	411	412	413	414	415	416	417	418	419	420	421	422	423	424	425	426	427	428	429	430	431	432	433	434	435	436	437	438	439	440	441	442	443	444	445	446	447	448	449	450	451	452	453	454	455	456	457	458	459	460	461	462	463	464	465	466	467	468	469	470	471	472	473	474	475	476	477	478	479	480	481	482	483	484	485	486	487	488	489	490	491	492	493	494	495	496	497	498	499	500
-----	-----	-----	-----	-----	-----	-----	-----	-----	-----	-----	-----	-----	-----	-----	-----	-----	-----	-----	-----	-----	-----	-----	-----	-----	-----	-----	-----	-----	-----	-----	-----	-----	-----	-----	-----	-----	-----	-----	-----	-----	-----	-----	-----	-----	-----	-----	-----	-----	-----	-----	-----	-----	-----	-----	-----	-----	-----	-----	-----	-----	-----	-----	-----	-----	-----	-----	-----	-----	-----	-----	-----	-----	-----	-----	-----	-----	-----	-----	-----	-----	-----	-----	-----	-----	-----	-----	-----	-----	-----	-----	-----	-----	-----	-----	-----	-----	-----	-----	-----

FILE LAYOUT FORM

業務名 学校教員統計調査 (TE00)
 ファイル名 幼稚園 (個人調査) マスタ
 (DSN:TE00.YOU.MAST:BLKSIZE=2500, RECSIZE=250)

(幼稚園)

都道府県番号	学校調査番号	カードコード	性別	年齢	職名	FILLER	勤務年数	学歴	FILLER	免許状の種類													FILLER																																																																												
										幼専修	幼一	幼二	幼助教	養教専修	養教一	養教二	養助教	小学校	中学校	高等学校	盲学校	聾学校		養護学校																																																																											
X(2)	X(4)	3	X	9(2)	X	X(10)	9(2)	X	X(7)	9	9	9	9	9	9	9	9	9	9	9	9	9	9	X(100)																																																																											
1	2	3	4	5	6	7	8	9	10	11	12	13	14	15	16	17	18	19	20	21	22	23	24	25	26	27	28	29	30	31	32	33	34	35	36	37	38	39	40	41	42	43	44	45	46	47	48	49	50	51	52	53	54	55	56	57	58	59	60	61	62	63	64	65	66	67	68	69	70	71	72	73	74	75	76	77	78	79	80	81	82	83	84	85	86	87	88	89	90	91	92	93	94	95	96	97	98	99	100

FILLER	給料月額 (千円)	SPACE	都道府県番号	学校調査番号	FILLER	性別	年齢	職名	FILLER	勤務年数	学歴	FILLER	学級担任状況	FILLER	免許状種類	FILLER	給料月額	基本項目エラー	調査項目エラー	FILLER	免許状種	FILLER																																																																													
																							エラーFLG																																																																												
X(4)	X	9	9	X(3)	9	9	9	X(2)	9	9	X	9	X	9	X(7)	9	9	9	X(4)	9	X(39)																																																																														
101	102	103	104	105	106	107	108	109	110	111	112	113	114	115	116	117	118	119	120	121	122	123	124	125	126	127	128	129	130	131	132	133	134	135	136	137	138	139	140	141	142	143	144	145	146	147	148	149	150	151	152	153	154	155	156	157	158	159	160	161	162	163	164	165	166	167	168	169	170	171	172	173	174	175	176	177	178	179	180	181	182	183	184	185	186	187	188	189	190	191	192	193	194	195	196	197	198	199	200

FILLER	別掲			ウェイト	FILLER	学校基本調査データ					一連番号																																																																																								
	年齢区分	学校種別	設置者別			市町村番号	設置者別	本校・分校別	FILLER	学校種別																																																																																									
X(2)	X(2)	X	9(3)V9(4)	X(2)	X(3)	X(2)	X	X	X	9(8)																																																																																									
201	202	203	204	205	206	207	208	209	210	211	212	213	214	215	216	217	218	219	220	221	222	223	224	225	226	227	228	229	230	231	232	233	234	235	236	237	238	239	240	241	242	243	244	245	246	247	248	249	250	251	252	253	254	255	256	257	258	259	260	261	262	263	264	265	266	267	268	269	270	271	272	273	274	275	276	277	278	279	280	281	282	283	284	285	286	287	288	289	290	291	292	293	294	295	296	297	298	299	300

301	302	303	304	305	306	307	308	309	310	311	312	313	314	315	316	317	318	319	320	321	322	323	324	325	326	327	328	329	330	331	332	333	334	335	336	337	338	339	340	341	342	343	344	345	346	347	348	349	350	351	352	353	354	355	356	357	358	359	360	361	362	363	364	365	366	367	368	369	370	371	372	373	374	375	376	377	378	379	380	381	382	383	384	385	386	387	388	389	390	391	392	393	394	395	396	397	398	399	400
-----	-----	-----	-----	-----	-----	-----	-----	-----	-----	-----	-----	-----	-----	-----	-----	-----	-----	-----	-----	-----	-----	-----	-----	-----	-----	-----	-----	-----	-----	-----	-----	-----	-----	-----	-----	-----	-----	-----	-----	-----	-----	-----	-----	-----	-----	-----	-----	-----	-----	-----	-----	-----	-----	-----	-----	-----	-----	-----	-----	-----	-----	-----	-----	-----	-----	-----	-----	-----	-----	-----	-----	-----	-----	-----	-----	-----	-----	-----	-----	-----	-----	-----	-----	-----	-----	-----	-----	-----	-----	-----	-----	-----	-----	-----	-----	-----	-----	-----	-----

401	402	403	404	405	406	407	408	409	410	411	412	413	414	415	416	417	418	419	420	421	422	423	424	425	426	427	428	429	430	431	432	433	434	435	436	437	438	439	440	441	442	443	444	445	446	447	448	449	450	451	452	453	454	455	456	457	458	459	460	461	462	463	464	465	466	467	468	469	470	471	472	473	474	475	476	477	478	479	480	481	482	483	484	485	486	487	488	489	490	491	492	493	494	495	496	497	498	499	500
-----	-----	-----	-----	-----	-----	-----	-----	-----	-----	-----	-----	-----	-----	-----	-----	-----	-----	-----	-----	-----	-----	-----	-----	-----	-----	-----	-----	-----	-----	-----	-----	-----	-----	-----	-----	-----	-----	-----	-----	-----	-----	-----	-----	-----	-----	-----	-----	-----	-----	-----	-----	-----	-----	-----	-----	-----	-----	-----	-----	-----	-----	-----	-----	-----	-----	-----	-----	-----	-----	-----	-----	-----	-----	-----	-----	-----	-----	-----	-----	-----	-----	-----	-----	-----	-----	-----	-----	-----	-----	-----	-----	-----	-----	-----	-----	-----	-----	-----	-----

社会教育調査（ＴＳ） 共通コード一覧表

コード名称	桁数	項目名	コード	備考
都道府県番号	2ﾊﾞｲﾄ	北海道	01	JISコード参照
		青森県	02	
		岩手県	03	
		宮城県	04	
		↓	↓	
		沖縄県	47	
教育委員会番号	4ﾊﾞｲﾄ	都道府県	1000	○○○＝標準地域コード △△△＝組合番号の下3桁
		市，特別区	2○○○	
		町	3○○○	
		村	4○○○	
		組合	5△△△	
		共同設置	6990	
		広域連合	7990	
施設整理番号	4ﾊﾞｲﾄ			
施設の所在地	5ﾊﾞｲﾄ	都道府県	○○000	○○＝都道府県番号 区＝特別区，指定都市の区 △△＝連番
		政令指定都市	○○100	
		区	○○1△△	
		市	○○2△△	
		町，村	○○3△△	
			○○4△△	
			○○5△△	
			○○6△△	
			○○7△△	
		組合	○○8△△	
○○9△△				

社会教育行政調査(2-1)マスタファイル(01票)

調査項目	詳細	該当	該当なし	カラム	桁数
情報提供方法	情報システムネットワーク	1	空白	324	1
	公共広報誌	1	空白	325	1
	機関誌(パンフレット)等	1	空白	326	1
	マスメディア(放送・新聞等)	1	空白	327	1
	説明会・訪問	1	空白	328	1
	その他	1	空白	329	1

社会教育行政調査(2-1)マスタファイル(01票)

有無別フラグ

項目	詳細	有	無	カラム	桁数
社会教育担当職員	専任	1	0	993	1
	兼任	1	0	994	1
	非常勤	1	0	995	1
社会体育担当職員	専任	1	0	996	1
	兼任	1	0	997	1
	非常勤	1	0	998	1
社会教育・社会体育担当職員	専任	1	0	999	1
	兼任	1	0	1000	1
	非常勤	1	0	1001	1
社会教育主事		1	0	1002	1
うち複数		1	0	1003	1
派遣社会教育主事		1	0	1004	1
うち複数		1	0	1005	1
社会教育主事+派遣社会教育主事		1	0	1006	1
うち複数		1	0	1007	1
社会教育主事補		1	0	1008	1
うち複数		1	0	1009	1
社会教育委員		1	0	1010	1
社会教育関係指導員		1	0	1011	1
社会教育学級・講座の実施		1	0	1012	1
民間社会教育事業者との連携協力		—	—	—	—
	(営利)学級・講座 全部委託	1	0	1013	1
	(営利)学級・講座 一部委託	1	0	1014	1
	(非営利)学級・講座 全部委託	1	0	1015	1
	(非営利)学級・講座 一部委託	1	0	1016	1
	(営利)諸集会 全部委託	1	0	1017	1
	(営利)諸集会 一部委託	1	0	1018	1
	(非営利)諸集会 全部委託	1	0	1019	1
	(非営利)諸集会 一部委託	1	0	1020	1
情報提供		1	0	1021	1

* 有無別フラグに'1'がセットされる条件を下記に示す

有無別フラグ名	条件
社会教育担当職員	-
専任	[4-1]~[4-12]のいずれかが'1'以上
兼任	専任が'1'以外で、[4-13]~[4-22]のいずれかが'1'以上
非常勤	専任かつ兼任が'1'以外で、[4-23]~[4-28]のいずれかが'1'以上
社会体育担当職員	-
専任	[4-29]~[4-40]のいずれかが'1'以上
兼任	専任が'1'以外で、[4-41]~[4-50]のいずれかが'1'以上
非常勤	専任かつ兼任が'1'以外で、[4-51]~[4-56]のいずれかが'1'以上
社会教育・社会体育担当職員	-
専任	[4-57]~[4-66]のいずれかが'1'以上
兼任	専任が'1'以外で、[4-67]~[4-76]のいずれかが'1'以上
非常勤	専任かつ兼任が'1'以外で、[4-77]~[4-82]のいずれかが'1'以上
社会教育主事	[[4-2]+[4-3]+[4-8]+[4-9]+[4-14]+[4-15]+[4-19]+[4-20]+[4-30]+[4-31]+[4-36]+[4-37]+[4-42]+[4-43]+[4-47]+[4-48]+[4-58]+[4-59]+[4-63]+[4-64]+[4-68]+[4-69]+[4-73]+[4-74]]の合計が'1'以上
うち複数	社会教育主事が'0'以外で、社会教育主事の合計が'1'以上
派遣社会教育主事	[[4-5]+[4-11]+[4-33]+[4-39]]の合計が'1'以上
うち複数	派遣社会教育主事が'0'以外で、派遣社会教育主事の合計が'1'以上
社教・派教主事	社会教育主事もしくは派遣社会教育主事が'1'
うち複数	社教・派教主事が'0'以外で、社会教育主事と派遣社会教育主事の合計が'1'以上
社会教育主事補	[[4-4]+[4-10]+[4-16]+[4-21]+[4-24]+[4-27]+[4-32]+[4-38]+[4-44]+[4-49]+[4-52]+[4-55]+[4-60]+[4-65]+[4-70]+[4-75]+[4-78]+[4-81]]の合計が'1'以上
うち複数	社会教育主事補が'0'以外で、社会教育主事補の合計が'1'以上
社会教育委員	[[5-1]+[5-2]+[5-3]+[5-4]+[5-4-1]+[5-4-2]+[5-5]+[5-6]]の合計が'1'以上
社会教育関係指導員	[[5-14]+[5-15]+[5-16]+[5-17]+[5-18]+[5-19]]の合計が'1'以上
社会教育学級・講座の実施	[[7-89]+[7-90]+[7-91]+[7-92]]の合計が'1'以上
民間との連携協力	-
学級・講座、営利 全部委託	[7-93]が'1'以上
学級・講座、営利 一部委託	[7-95]が'1'以上
学級・講座、非営利 全部委託	[7-96-1]が'1'以上
学級・講座、非営利 一部委託	[7-96-3]が'1'以上
諸集会、営利 全部委託	[7-94]が'1'以上
諸集会、営利 一部委託	[7-96]が'1'以上
諸集会、非営利 全部委託	[7-96-2]が'1'以上
諸集会、非営利 一部委託	[7-96-4]が'1'以上
情報提供	[[6-1], [6-2], [6-3], [6-4], [6-4-1], [6-5]]のいずれかが'0'以外

調査項目	詳細	コード	カラム	桁数
施設の種別	公民館本館(中央館)	1	35	1
	公民館本館(地区館)	2		
	公民館分館	3		
	公民館類似施設	4		
設置者	市(区)	1	36	1
	町	2		
	村	3		
	組合	4		
	民法第34条の法人	5		
指定管理者又は 管理運営者 (該当する場合のみ)	都道府県	1	37	1
	市(区)町村	2		
	組合	3		
	民法第34条の法人	4		
	会社	5		
	NPO	6		
	その他	7		

調査項目	詳細	有	無	カラム	桁数
職員に対する研修 の有無	実施の有無	1	2	80	1
	有を選択した場合、研修の実施(派遣)先を回答				
	詳細	該当	該当なし	カラム	桁数
	自館	1	空白	81	1
	本館(分館のみ選択可)	1	空白	82	1
	市(区)町村	1	空白	83	1
	都道府県	1	空白	84	1
	国	1	空白	85	1
	その他	1	空白	86	1

調査項目	詳細	コード	カラム	桁数
開館年	昭和	1	87	1
	平成	2		
建物の単独・ 複合の別	単独	1	90	1
	複合	2		

調査項目	詳細	有	無	カラム	桁数
施設・設備の有無	会議室・講義室	1	2	394	1
	談話室	1	2	395	1
	図書室	1	2	396	1
	児童室	1	2	397	1
	展示室	1	2	398	1
	実験・実習室	1	2	399	1
	視聴覚室	1	2	400	1
	体育・レクリエーション	1	2	401	1
	体育館・講堂	1	2	402	1
	ホール	1	2	403	1
	託児室	1	2	404	1
	相談室	1	2	405	1
	外国人向け表示	1	2	406	1
	スロープ	1	2	407	1
	障害者用トイレ	1	2	408	1
	エレベータ	1	2	409	1
	簡易昇降機	1	2	410	1
	点字による案内	1	2	411	1
	障害者用駐車場	1	2	412	1

調査項目	詳細	コード	カラム	桁数
受動喫煙防止のための対策の方法	敷地内を禁煙としていること	1	425	1
	施設内を禁煙としていること	2		
	施設内に喫煙場所、たばこの煙流れ出ない	3		
	施設内に喫煙禁煙場所、たばこの煙流れ出る	4		
	何ら措置を講じていないこと	5		

調査項目	詳細	該当	該当なし	カラム	桁数
共催相手の有無	他の公民館(類似施設)	1	空白	1095	1
	1以外の社会教育施設	1	空白	1096	1
	学校(大学)	1	空白	1097	1
	学校(大学以外)	1	空白	1098	1
	教育委員会	1	空白	1099	1
	知事部局・首長部局	1	空白	1100	1
	その他	1	空白	1101	1

調査項目	詳細	該当	該当なし	カラム	桁数
情報提供方法	情報システムネットワーク	1	空白	1102	1
	公共広報誌	1	空白	1103	1
	機関誌(パンフレット)等	1	空白	1104	1
	マスメディア(放送・新聞等)	1	空白	1105	1
	説明会・訪問	1	空白	1106	1
	その他	1	空白	1107	1

調査項目	詳細	有	無	カラム	桁数
施設独自のホームページ		a	b	1108	1

調査項目	詳細	コード	カラム	桁数
通常における日曜日又は祝日の開館の有無	有(日曜日のみ)	1	1179	1
	有(祝日のみ)	2		
	有(日曜日及び祝日)	3		
	無	4		

調査項目	詳細	コード	カラム	桁数
公民館運営審議会等の設置状況	当該館に設置	1	1208	1
	連絡等にあたる公民館に設置	2		
	無	3		

フラグ

項目	詳細	有	無	カラム	桁数
使用区分別 建物面積の有無	建物面積	1	0	1227	1
諸集会	実施館数	1	0	1228	1
	主催 講習・講演・実習会	1	0	1229	1
	主催 体育事業	1	0	1230	1
	主催 文化事業	1	0	1231	1
	共催 講習・講演・実習会	1	0	1232	1
	共催 体育事業	1	0	1233	1
	共催 文化事業	1	0	1234	1
主催・共催 家庭教育		1	0	1235	1
学級・講座の実施		1	0	1236	1
民間営利社会教育事業者との連携協力		—	—	—	—
民間営利社会教育事業者との連携協力	(営利)学級・講座 計(一方)	1	0	1255	1
	(営利)学級・講座 全部委託	1	0	1256	1
	(営利)学級・講座 一部委託	1	0	1257	1
	(非営利)学級・講座 計(一方)	1	0	1258	1
	(非営利)学級・講座 全部委託	1	0	1259	1
	(非営利)学級・講座 一部委託	1	0	1260	1
	(営利)諸集会 計(一方)	1	0	1261	1
	(営利)諸集会 全部委託	1	0	1262	1
	(営利)諸集会 一部委託	1	0	1263	1
	(非営利)諸集会 計(一方)	1	0	1264	1
	(非営利)諸集会 全部委託	1	0	1265	1
(非営利)諸集会 一部委託	1	0	1266	1	
利用館数 団体利用・個人利用		1	0	1267	1
利用館数	団体利用のいずれか	1	0	1268	1
	青少年団体	1	0	1269	1
	女性団体	1	0	1270	1
	成人団体	1	0	1271	1
	高齢者団体	1	0	1272	1
	その他	1	0	1273	1
個人利用		1	0	1274	1
ボランティア活動の有無		1	0	1275	1
	登録団体	1	0	1276	1
	登録個人	1	0	1277	1
情報提供		1	0	1285	1
情報提供方法	情報システムネットワーク	1	0	1286	1
	独自のホームページ	1	0	1287	1
	公共広報誌	1	0	1288	1
	機関誌(パンフレット)等	1	0	1289	1
	マスメディア(放送・新聞等)	1	0	1290	1
	説明会・訪問	1	0	1291	1
	その他	1	0	1292	1
共催相手の有無		1	0	1293	1
コンピュータの設置状況		1	0	1297	1
託児サービスを実施した諸集会		1	0	1298	1

* 有無別フラグに'1'がセットされる条件を下記に示す

有無別フラグ名	条件
使用区別別 建物面積の有無	-
建物面積	[[8-4]+[8-5]]の合計が'0'以外
実施館数	[[9-71], [9-73], [9-75], [9-77], [9-79], [9-81]]のいずれかが'0'以外
諸集会・主催	-
講習・講演・実習会	[9-71]が'0'以外
体育事業	[9-73]が'0'以外
文化事業	[9-75]が'0'以外
諸集会・共催	-
講習・講演・実習会	[9-77]が'0'以外
体育事業	[9-79]が'0'以外
文化事業	[9-81]が'0'以外
主催・共催 家庭教育	[9-82-1]が'0'以外
学級・講座の実施	[[9-1], [9-3], [9-4], [9-5], [9-6], [9-7]]のいずれかが'0'以外
連携・協力	-
学級・講座(営利)	-
計(一方)	[9-86]もしくは[9-88]が'1'以上
全部委託	[9-86]が'0'以外
一部委託	[9-88]が'0'以外
学級・講座(非営利)	-
計(一方)	[9-89-1]もしくは[9-89-3]が'1'以上
全部委託	[9-89-1]が'0'以外
一部委託	[9-89-3]が'0'以外
諸集会(営利)	-
計(一方)	[9-87]もしくは[9-89]が'1'以上
全部委託	[9-87]が'0'以外
一部委託	[9-89]が'0'以外
諸集会(非営利)	-
計(一方)	[9-89-2]もしくは[9-89-4]が'1'以上
全部委託	[9-89-2]が'0'以外
一部委託	[9-89-4]が'0'以外
利用状況	-
利用館数(団・個)	[[10-1], [10-3], [10-5], [10-7], [10-9], [10-11]]のいずれかが'1'以上
利用館数(一方)	[[10-1], [10-3], [10-5], [10-7], [10-9]]のいずれかが'1'以上
青少年団体	[10-1]が'1'以上
女性団体	[10-3]が'1'以上
成人団体	[10-5]が'1'以上
高齢者団体	[10-7]が'1'以上
その他	[10-9]が'1'以上
個人利用	[10-11]が'1'以上
ボランティア活動	-
ボランティア活動の有無	[[12-2]+[12-3]+[12-2-1]+[12-3-1]]の合計が'0'以外
登録団体	[[12-2]+[12-2-1]]が'0'以外
登録個人	[[12-3]+[12-3-1]]が'0'以外
情報提供方法	[[9-90-1], [9-90-2], [9-90-3], [9-90-4], [9-90-41], [9-90-5]]のいずれかが'1'
情報システムネットワーク	[9-90-1]が'1'
独自のホームページ	[9-91]が'1'
公共広報誌	[9-90-2]が'1'
機関誌等	[9-90-3]が'1'
マスメディア(放送・新聞等)	[9-90-4]が'1'
説明会・訪問	[9-90-41]が'1'
その他	[9-90-5]が'1'
共催相手の有無	[[9-89-5], [9-89-6], [9-89-7], [9-89-8], [9-89-9], [9-89-10], [9-89-11]]のいずれかが'1'
コンピュータの設置状況	[8-43]が'1'以上
託児サービスを実施した諸集会	[9-82-3]が'1'以上

調査項目	詳細	コード	カラム	桁数
本館・分館の別	本館	1	35	1
	分館	2		
設置者	都道府県	1	36	1
	市(区)	2		
	町	3		
	村	4		
	組合	5		
	民法第34条の法人	6		
	日本赤十字社	7		
指定管理者又は 管理運営者 (該当する場合のみ)	都道府県	1	37	1
	市(区)町村	2		
	組合	3		
	民法第34条の法人	4		
	会社	5		
	NPO	6		
	その他	7		

調査項目	詳細	有	無	カラム	桁数
職員に対する研修 の有無	実施の有無	1	2	98	1
	有を選択した場合、研修の実施(派遣)先を回答				
	詳細	該当	該当なし	カラム	桁数
	自館	1	空白	99	1
	本館(分館のみ選択可)	1	空白	100	1
	都道府県立図書館	1	空白	101	1
	市(区)町村	1	空白	102	1
	都道府県	1	空白	103	1
	国	1	空白	104	1
	その他	1	空白	105	1

調査項目	詳細	コード	カラム	桁数
開館年	明治	1	106	1
	大正	2		
	昭和	3		
	平成	4		
建物の単独・ 複合の別	単独	1	109	1
	複合	2		

調査項目	詳細	有	無	カラム	桁数
施設・設備の有無	閲覧室(開架式)	1	2	255	1
	書庫	1	2	256	1
	児童室	1	2	257	1
	視聴覚室	1	2	258	1
	対面朗読室	1	2	259	1
	調査研究室	1	2	260	1
	託児室	1	2	261	1
	拡大読書器・拡大鏡	1	2	262	1
	外国人向け表示	1	2	263	1
	スロープ	1	2	264	1
	障害者用トイレ	1	2	265	1
	エレベータ	1	2	266	1
	簡易昇降機	1	2	267	1
	点字による案内	1	2	268	1
	障害者用駐車場	1	2	269	1

調査項目	詳細	該当	該当なし	カラム	桁数
コンピュータの 導入状況	資料検索	1	空白	272	1
	オンライン閲覧目録(OPAC)	1	空白	273	1
	館外からの検索	1	空白	274	1
	貸出予約	1	空白	275	1
	外部データベース	1	空白	276	1
	その他	1	空白	277	1

調査項目	詳細	有	無	カラム	桁数
他の図書館とのオンライン化		1	2	278	1

調査項目	詳細	該当	該当なし	カラム	桁数
他の図書館との オンライン化	都道府県立図書館	1	空白	279	1
	市(区)町村立図書館	1	空白	280	1
	その他	1	空白	281	1

調査項目	詳細	コード	カラム	桁数
受動喫煙防止の ための対策の方法	敷地内を禁煙としていること	1	294	1
	施設内を禁煙としていること	2		
	施設内に喫煙場所、たばこの煙流れ出ない	3		
	施設内に喫煙場所、たばこの煙流れ出る	4		
	何ら措置を講じていないこと	5		

調査項目	詳細	該当	該当なし	カラム	桁数
図書資料の図書館間 総合貸借の実施状況	都道府県図書館	1	空白	574	1
	市(区)町村立図書館	1	空白	575	1
	大学図書館	1	空白	576	1
	学校図書館	1	空白	577	1
	民法第34条の法人設置図書館	1	空白	578	1

調査項目	詳細	該当	該当なし	カラム	桁数
共催相手	他の図書館	1	空白	612	1
	1以外の社会教育施設	1	空白	613	1
	学校(大学)	1	空白	614	1
	学校(大学以外)	1	空白	615	1
	教育委員会	1	空白	616	1
	知事部局・首長部局	1	空白	617	1
	その他	1	空白	618	1

調査項目	詳細	該当	該当なし	カラム	桁数
情報提供方法	情報システムネットワーク	1	空白	619	1
	公共広報誌	1	空白	620	1
	機関誌(パンフレット)等	1	空白	621	1
	マスメディア(放送・新聞等)	1	空白	622	1
	説明会・訪問	1	空白	623	1
	その他	1	空白	624	1

調査項目	詳細	有	無	カラム	桁数
施設独自のホームページ		a	b	625	1

調査項目	詳細	コード	カラム	桁数
日曜日又は祝日の 開館の有無	有(日曜日のみ)	1	635	1
	有(祝日のみ)	2		
	有(日曜日及び祝日)	3		
	無	4		

調査項目	詳細	コード	カラム	桁数
図書館運営審議会等の設置状況	有	1	664	1
	無	2		

※'3'削除

フラグ

項目	詳細	有	無	カラム	桁数
ボランティア活動		1	0	665	1
	登録団体	1	0	666	1
	登録個人	1	0	667	1
民間営利 社会教育事業者 との連携協力	(営利)全部・一部委託の一方	1	0	682	1
	(営利)全部委託	1	0	683	1
	(営利)一部委託	1	0	684	1
	(非営利)全部・一部委託の一方	1	0	685	1
	(非営利)全部委託	1	0	686	1
	(非営利)一部委託	1	0	687	1
建物面積		1	0	702	1
コンピュータの設置状況		1	0	710	1
コンピュータの導入状況		1	0	711	1
	資料検索(業務)	1	0	712	1
	オンライン閲覧目録	1	0	713	1
	館外からの検索	1	0	714	1
	貸出予約	1	0	715	1
	外部データベース	1	0	716	1
	その他	1	0	717	1
他の図書館とのオンライン化	有	1	0	718	1
他の図書館との オンライン化	都道府県立図書館	1	0	719	1
	市(区)町村立図書館	1	0	720	1
	その他	1	0	721	1
他の図書館とのオンライン化	無	1	0	722	1
雑誌の種類		1	0	723	1
	10種類未満	1	0	724	1
	10種類以上30種類未満	1	0	725	1
	30種類以上50種類未満	1	0	726	1
	50種類以上100種類未満	1	0	727	1
	100種類以上200種類未満	1	0	728	1
	200種類以上	1	0	729	1
図書の受入		1	0	730	1
視聴覚資料及び 録音図書等	映画フィルム	1	0	731	1
	スライドフィルム	1	0	732	1
	レコード	1	0	733	1
	録音テープ	1	0	734	1
	CD	1	0	735	1
	ビデオテープ	1	0	736	1
	ビデオディスク	1	0	737	1
	その他	1	0	738	1
	録音図書	1	0	739	1
	点字図書	1	0	740	1
貸出業務実施		1	0	741	1
レファレンスサービス実施		1	0	742	1
図書館間総合貸借		1	0	743	1
事業実施状況		1	0	744	1
	読書会・研究会	1	0	745	1
	鑑賞会・映写会	1	0	746	1
	資料展示会	1	0	747	1
共催相手の有無		1	0	748	1
情報提供		1	0	749	1

情報提供方法	情報システムネットワーク	1	0	750	1
	公共広報誌	1	0	751	1
	機関誌等	1	0	752	1
	マスメディア(放送・新聞等)	1	0	753	1
	説明会・訪問	1	0	754	1
	その他	1	0	755	1
	独自のホームページ	1	0	756	1

* 有無別フラグに'1'がセットされる条件を下記に示す

ボランティア活動	—
ボランティア活動の有無	[[11-2]+[11-3]+[11-2-1]+[11-3-1]]の合計が'0'以外
登録団体	[[11-2]+[11-2-1]]が'0'以外
登録個人	[[11-3]+[11-3-1]]が'0'以外
(営利)一方	[10-12]もしくは[10-13]が'1'以上
(営利)全部委託の有無	[10-12]が'0'以外
(営利)一部委託の有無	[10-13]が'0'以外
(非営利)一方	[10-13-1]もしくは[10-13-2]が'1'以上
(非営利)全部委託の有無	[10-13-1]が'0'以外
(非営利)一部委託の有無	[10-13-2]が'0'以外
建物面積	[[8-4]+[8-5]]の合計が'0'以外
コンピュータ設置の有無	[8-33-1]が'0'以外
コンピュータの導入の有無	[[8-30-1], [8-30-2], [8-30-3], [8-30-4], [8-30-5], [8-30-6]]のいずれかに'1'
用途	—
資料検索	[8-30-1]が'1'
オンライン閲覧目録	[8-30-2]が'1'
館外からの検索	[8-30-3]が'1'
貸出予約	[8-30-4]が'1'
外部データベース	[8-30-5]が'1'
その他	[8-30-6]が'1'
オンライン化有	[8-31]が'1'
都道府県立図書館	[8-32-1]が'1'
市(区)町村立図書館	[8-32-2]が'1'
その他	[8-32-3]が'1'
オンライン化無	[8-31]が'2'
雑誌の種類の有無	[9-18]が'0'以外
雑誌の種類	—
1～9種類	[9-18]が'1'以上、'10'未満
10～29種類	[9-18]が'10'以上、'30'未満
30～49種類	[9-18]が'30'以上、'50'未満
50～99種類	[9-18]が'50'以上、'100'未満
100～199種類	[9-18]が'100'以上、'200'未満
200種類以上	[9-18]が'200'以上
図書の受入の有無	[9-17]が'0'以外
視聴覚資料及び録音図書等	—
映画フィルム	[9-19]が'0'以外
スライドフィルム	[9-20]が'0'以外
レコード	[9-21]が'0'以外
録音テープ	[9-22]が'0'以外
CD	[9-23]が'0'以外
ビデオテープ	[9-24]が'0'以外
ビデオディスク	[9-25]が'0'以外
その他	[9-26]が'0'以外
録音図書	[9-27]が'0'以外
点字図書	[9-28]が'0'以外
貸出業務実施の有無	[10-1], [10-3], [10-5], [10-6-1]のいずれかが'0'以外
レファレンスサービス実施	[10-6-3]が'0'以外

図書館総合貸借実施	[10-6-4], [10-6-5], [10-6-6], [10-6-7], [10-6-8]のいずれかが'0'以外
事業実施状況の有無	[[10-7], [10-9], [10-11]]のいずれかが'0'以外
事業実施	—
読書会・研究会	[10-7]が'0'以外
鑑賞会・映写会	[10-9]が'0'以外
資料展示会	[10-11]が'0'以外
共催相手の有無	[10-13-3], [10-13-4], [10-13-5], [10-13-6], [10-13-7], [10-13-8], [10-13-9]のいずれかが'1'
情報提供方法の有無	[10-14-1], [10-14-2], [10-14-3], [10-14-4], [10-14-41], [10-14-5]のいずれかが'1'
情報提供方法	—
情報システムネットワーク	[10-14-1]が'1'
公共広報誌	[10-14-2]が'1'
機関誌等	[10-14-3]が'1'
マスメディア(放送・新聞等)	[10-14-4]が'1'
説明会・訪問	[10-14-41]が'1'
その他	[10-14-5]が'1'
独自のホームページ	[10-15]が'A'

調査項目	詳細	コード	カラム	桁数
博物館別	博物館	1	35	1
	博物館相当施設	2		
施設の種類	総合博物館	1	36	1
	科学博物館	2		
	歴史博物館	3		
	美術博物館	4		
	野外博物館	5		
	動物園	6		
	植物園	7		
	動植物園	8		
	水族館	9		
	設置者	国		
独立行政法人		2		
都道府県		3		
市(区)		4		
町		5		
村		6		
組合		7		
民法第34条の法人		8		
その他		9		
所管別	地方公共団体の長	1	38	1
	教育委員会	2		
指定管理者又は 管理運営者	都道府県	1	39	1
	市(区)町村	2		
	組合	3		
	民法第34条の法人	4		
	会社	5		
	NPO	6		
	その他	7		

調査項目	詳細	有	無	カラム	桁数
職員に対する研修 の有無	実施の有無	1	2	88	1
	有を選択した場合、研修の実施(派遣)先を回答				
	詳細	該当	該当なし	カラム	桁数
	自館	1	空白	89	1
	都道府県立博物館	1	空白	90	1
	市(区)町村	1	空白	91	1
	都道府県	1	空白	92	1
	国	1	空白	93	1
	その他	1	空白	94	1

調査項目	詳細	コード	カラム	桁数
開館年	明治	1	95	1
	大正	2		
	昭和	3		
	平成	4		
登録又は指定年	昭和	1	98	1
	平成	2		
建物の単独・ 複合の別	単独	1	101	1
	複合	2		

調査項目	詳細	有	無	カラム	桁数	
施設・設備の有無	展示室・陳列室	1	2	295	1	
	収蔵庫・保管庫	1	2	296	1	
	研究室	1	2	297	1	
	実験室	1	2	298	1	
	工作室	1	2	299	1	
	図書室	1	2	300	1	
	会議室	1	2	301	1	
	事務室・管理室	1	2	302	1	
	託児室	1	2	303	1	
	外国人向け表示	1	2	304	1	
	スロープ	1	2	305	1	
	障害者用トイレ	1	2	306	1	
	エレベータ	1	2	307	1	
	簡易昇降機	1	2	308	1	
	点字による案内	1	2	309	1	
	障害者用駐車場	1	2	310	1	
	音声ガイド					
		詳細	コード	カラム	桁数	
		有(日本語のみ)	1	311	1	
		有(外国語のみ)	2		1	
	有(日本語及び外国語)	3	1			
	無	4	1			

調査項目	詳細	コード	カラム	桁数
受動喫煙防止のための対策の方法	敷地内を禁煙としていること	1	324	1
	施設内を禁煙としていること	2		
	施設内に喫煙場所、たばこの煙流れ出ない	3		
	施設内に喫煙場所、たばこの煙流れ出る	4		
	何ら措置を講じていないこと	5		

調査項目	詳細	該当	該当なし	カラム	桁数
共催相手	他の図書館	1	空白	736	1
	1以外の社会教育施設	1	空白	737	1
	学校(大学)	1	空白	738	1
	学校(大学以外)	1	空白	739	1
	教育委員会	1	空白	740	1
	知事部局・首長部局	1	空白	741	1
	その他	1	空白	742	1

調査項目	詳細	該当	該当なし	カラム	桁数
情報提供方法	情報システムネットワーク	1	空白	743	1
	公共広報誌	1	空白	744	1
	機関誌(パンフレット)等	1	空白	745	1
	マスメディア(放送・新聞等)	1	空白	746	1
	説明会・訪問	1	空白	747	1
	その他	1	空白	748	1

調査項目	詳細	有	無	カラム	桁数
施設独自のホームページ		a	b	749	1
デジタルアーカイブ		a	b	750	1

調査項目	詳細	コード	カラム	桁数
日曜日又は祝日の開館の有無	有(日曜日のみ)	1	760	1
	有(祝日のみ)	2		
	有(日曜日及び祝日)	3		
	無	4		

調査項目	詳細	該当	該当なし	カラム	桁数
入館料の減免措置		1	2	761	1
	高齢者対象	1	2	762	1
	障害者対象	1	2	763	1
	青少年対象	1	2	764	1
	無料観覧日	1	2	766	1

青少年対象について1を選択した場合、週1回以上の無料開放の有無を回答

調査項目	詳細	コード	カラム	桁数
週1回以上の 無料開放の有無	有(土曜日を含む)	a	765	1
	有(土曜日を含まない)	b		
	無	c		

調査項目	詳細	有	無	カラム	桁数
特別展の開催		1	2	770	1
博物館協議会の設置状況		1	2	806	1

フラグ

項目	詳細	有	無	カラム	桁数
土地面積		1	0	808	1
建物面積		1	0	809	1
事業実施状況		1	0	810	1
講演会		1	0	811	1
	うち児童・生徒対象	1	0	812	1
研究会		1	0	813	1
	うち児童・生徒対象	1	0	814	1
学級・講座		1	0	815	1
	うち児童・生徒対象	1	0	816	1
映写会		1	0	817	1
	うち児童・生徒対象	1	0	818	1
民間営利事業者 との連携協力	(営利)全部委託	1	0	819	1
	(営利)一部委託	1	0	820	1
	(非営利)全部委託	1	0	821	1
	(非営利)一部委託	1	0	822	1
共催相手の有無		1	0	823	1
情報提供		1	0	824	1
ボランティア活動		1	0	825	1
	登録団体	1	0	826	1
	登録個人	1	0	827	1
コンピュータ設置		1	0	835	1
業務委託		1	0	842	1

* 有無別フラグに'1'がセットされる条件を下記に示す

土地面積の有無	[10-6]が'0'以外
建物面積の有無	[[10-7]+[10-8]の合計が'0'以外
事業実施の有無	-
事業実施博物館	[[12-3], [12-7], [12-10-1], [12-11]]のいずれかが'0'以外
講演会	[12-3]が'0'以外
うち児童・生徒対象	[12-5]が'0'以外
研究会	[12-7]が'0'以外
うち児童・生徒対象	[12-9]が'0'以外
学級・講座	[12-10-1]が'0'以外
うち児童・生徒対象	[12-10-3]が'0'以外
映写会	[12-11]が'0'以外
うち児童・生徒対象	[12-13]が'0'以外
民間営利企業との連携	-
(営利) 全部委託	[12-15]が'0'以外
(営利) 一部委託	[12-16]が'0'以外
(非営利) 全部委託	[12-16-1]が'0'以外
(非営利) 一部委託	[12-16-2]が'0'以外
共催相手の有無	[12-16-3], [12-16-4], [12-16-5], [12-16-6], [12-16-7], [12-16-8], [12-16-9]のいずれかが'0'以外
情報提供方法	[12-17-1], [12-17-2], [12-17-3], [12-17-4], [12-17-4-1], [12-17-5]のいずれかが'0'以外
ボランティア活動状況	-
ボランティア活動の有無	[[13-2]+[13-2-1]+[13-3]+[13-3-1]]の合計が'0'以外
登録団体	[13-2]+[13-2-1]が'0'以外
登録個人	[13-3]+[13-3-1]が'0'以外
コンピュータ設置の有無	[10-33]が'1'以上
業務委託の有無	[12-15], [12-16], [12-16-1], [12-16-2]のいずれかが'0'以外

調査項目	詳細	コード	カラム	桁数
施設の種別	少年自然の家	1	37	1
	青年の家(宿泊型)	2		
	青年の家(非宿泊型)	3		
	児童文化センター	4		
	その他	5		
設置者	都道府県	1	38	1
	市(区)	2		
	町	3		
	村	4		
	組合	5		
指定管理者又は 管理運営者	都道府県	1	39	1
	市(区)町村	2		
	組合	3		
	民法第34条の法人	4		
	会社	5		
	NPO	6		
	その他	7		
開館年	昭和	1	82	1
	平成	2		
建物の単独・ 複合の別	単独	1	85	1
	複合	2		

調査項目	詳細	有	無	カラム	桁数
施設・設備の有無	宿泊室	1	2	249	1
	集会室・談話室	1	2	250	1
	視聴覚室・研修室	1	2	251	1
	体育・レクリエーション	1	2	252	1
	体育館・講堂	1	2	253	1
	外国人向け表示	1	2	254	1
	スロープ	1	2	255	1
	障害者用トイレ	1	2	256	1
	エレベータ	1	2	257	1
	簡易昇降機	1	2	258	1
	点字による案内	1	2	259	1
	障害者浴室	1	2	260	1
	障害者用駐車場	1	2	261	1

調査項目	詳細	コード	カラム	桁数
受動喫煙防止の ための対策の方法	敷地内を禁煙としていること	1	266	1
	施設内を禁煙としていること	2		
	施設内に喫煙場所、たばこの煙流れ出ない	3		
	施設内に喫煙場所、たばこの煙流れ出る	4		
	何ら措置を講じていないこと	5		

調査項目	詳細	該当	該当なし	カラム	桁数
共催相手	他の青少年施設	1	空白	359	1
	1以外の社会教育施設	1	空白	360	1
	学校(大学)	1	空白	361	1
	学校(大学以外)	1	空白	362	1
	教育委員会	1	空白	363	1
	知事部局・首長部局	1	空白	364	1
	その他	1	空白	365	1

調査項目	詳細	該当	該当なし	カラム	桁数
情報提供方法	情報システムネットワーク	1	空白	586	1
	公共広報誌	1	空白	587	1
	機関誌(パンフレット)等	1	空白	588	1
	マスメディア(放送・新聞等)	1	空白	589	1
	説明会・訪問	1	空白	590	1
	その他	1	空白	591	1

調査項目	詳細	有	無	カラム	桁数
施設独自のホームページ		a	b	592	1

調査項目	詳細	コード	カラム	桁数
日曜日又は祝日の開館の有無	有(日曜日のみ)	1	602	1
	有(祝日のみ)	2		
	有(日曜日及び祝日)	3		
	無	4		

フラグ

項目	詳細	有	無	カラム	桁数
宿泊定員	99人以下	1	0	801	1
	100～199人	1	0	802	1
	200～299人	1	0	803	1
	300人以上	1	0	804	1
建物面積		1	0	805	1
主催事業 日帰り		1	0	806	1
	学級・講座	1	0	807	1
	青少年団体研修	1	0	808	1
	指導者研修	1	0	809	1
	講演会等	1	0	810	1
主催事業 宿泊	体育・レクリエーション行事	1	0	811	1
		1	0	812	1
	学級・講座	1	0	813	1
	青少年団体研修	1	0	814	1
	指導者研修	1	0	815	1
主催事業 日帰り・宿泊のいずれか一方	講演会等	1	0	816	1
	体育・レクリエーション行事	1	0	817	1
		1	0	818	1
	学級・講座	1	0	819	1
	青少年団体研修	1	0	820	1
利用施設	指導者研修	1	0	821	1
	講演会等	1	0	822	1
	体育・レクリエーション行事	1	0	823	1
学級・講座の開設	日帰り研修	1	0	824	1
	宿泊研修	1	0	825	1
	いずれか一方	1	0	826	1
ボランティア活動		1	0	827	1
	登録団体	1	0	828	1
	登録個人	1	0	829	1
共催相手の有無		1	0	830	1
情報提供		1	0	845	1
情報提供方法		1	0	846	1
	情報システムネットワーク	1	0	847	1
	公共広報誌	1	0	848	1
	機関誌等	1	0	849	1
	マスメディア	1	0	850	1
	説明会・訪問	1	0	851	1
	その他	1	0	852	1
民間社会教育事業者との連携協力	独自のホームページ	1	0	853	1
	(営利)全部・一部委託の一方	1	0	854	1
	(営利)全部委託	1	0	855	1
	(営利)一部委託	1	0	856	1
	(非営利)全部・一部委託の一方	1	0	857	1
	(非営利)全部委託	1	0	858	1
平成16年度未開館 平成17年新設	(非営利)一部委託	1	0	859	1
		1	0	900	1

* 有無別フラグに'1'がセットされる条件を下記に示す

宿泊定員	-
99人以下	[8-28]が'1'以上、'100'未満
100~199人	[8-28]が'100'以上、'200'未満
200~299人	[8-28]が'200'以上、'300'未満
300人以上	[8-28]が'300'以上
建物面積	[[8-4]+[8-5]]の合計が'0'以外
主催事業日帰り有	[[9-1], [9-5], [9-9], [9-13], [9-17]]のいずれかが、'0'以外
主催事業・日帰り	-
学級・講座	[9-1]が'0'以外
青少年団体研修	[9-5]が'0'以外
指導者研修	[9-9]が'0'以外
講演会等	[9-13]が'0'以外
体育・レク行事	[9-17]が'0'以外
主催事業宿泊有	[[9-3], [9-7], [9-11], [9-15], [9-19]]のいずれかが、'0'以外
主催事業・宿泊	-
学級・講座	[9-3]が'0'以外
青少年団体研修	[9-7]が'0'以外
指導者研修	[9-11]が'0'以外
講演会等	[9-15]が'0'以外
体育・レク行事	[9-19]が'0'以外
主催事業一方有	主催事業日帰り有もしくは主催事業宿泊有が'1'
主催事業・一方	-
学級・講座	主催事業・日帰り(学級・講座)もしくは主催事業・宿泊(学級・講座)が'1'
青少年団体研修	主催事業・日帰り(青少年団体研修)もしくは主催事業・宿泊(青少年団体研修)が'1'
指導者研修	主催事業・日帰り(指導者研修)もしくは主催事業・宿泊(指導者研修)が'1'
講演会等	主催事業・日帰り(講演会等)もしくは主催事業・宿泊(講演会等)が'1'
体育・レク行事	主催事業・日帰り(体育・レク行事)もしくは主催事業・宿泊(体育・レク行事)が'1'
利用施設	-
日帰り研修	[[11-2], [11-4], [11-6], [11-8], [11-10], [11-11]]のいずれかが'0'以外
宿泊研修	[[11-13], [11-15], [11-17], [11-19], [11-21], [11-22]]のいずれかが'0'以外
一方	日帰り研修もしくは宿泊研修が'1'
学級・講座の開設	[[9-23], [9-35], [9-41], [9-47], [9-53], [9-59]]のいずれかが'0'以上
ボランティア活動状況	-
ボランティア活動の有無	[12-2], [12-2-1], [12-3], [12-3-1]のいずれかが'0'以外
登録団体	[12-2]もしくは[12-2-1]が'0'以外
登録個人	[12-3]もしくは[12-3-1]が'0'以外
共済相手の有無	[9-22-3], [9-22-4], [9-22-5], [9-22-6], [9-22-7], [9-22-8], [9-22-9]のいずれかが'0'以外
情報提供方法	[[9-65-1], [9-65-2], [9-65-3], [9-65-4], [9-65-41], [9-65-5]]のいずれかが'1'
情報提供方法	-
情報システムネットワーク	[9-65-1]が'1'
公共広報誌	[9-65-2]が'1'
機関誌等	[9-65-3]が'1'
マスメディア	[9-65-4]が'1'
説明会・訪問	[9-65-41]が'1'
その他	[9-65-5]が'1'
独自のホームページ	[9-66]が'A
連携・協力状況	-
(営利)一方	[9-21]もしくは[9-22]が'1'以上
(営利)全部委託	[9-21]が'0'以外
(営利)一部委託	[9-22]が'0'以外
(非営利)一方	[9-22-1]もしくは[9-22-2]が'1'以上
(非営利)全部委託	[9-22-1]が'0'以外
(非営利)一部委託	[9-22-2]が'0'以外
平成16年度未開館 平成17年新設	[8-1]が'2'かつ[8-2]が'17'以外、もしくは[10-1]が'0'以外

調査項目	詳細	コード	カラム	桁数
設置者	都道府県	1	37	1
	市(区)	2		
	町	3		
	村	4		
	組合	5		
	民法第34条の法人	6		
指定管理者又は 管理運営者	都道府県	1	38	1
	市(区)町村	2		
	組合	3		
	民法第34条の法人	4		
	会社	5		
	NPO	6		
	その他	7		
開館年	明治	1	81	1
	大正	2		
	昭和	3		
	平成	4		
建物の単独・ 複合の別	単独	1	84	1
	複合	2		

調査項目	詳細	有	無	カラム	桁数
施設・設備の有無	宿泊室	1	2	237	1
	会議室・集会室・研修室	1	2	238	1
	図書館	1	2	239	1
	体育・レクリエーション	1	2	240	1
	体育館・講堂	1	2	241	1
	託児室	1	2	242	1
	相談室	1	2	243	1
	利用者用コンピュータ	1	2	244	1
	外国人向け表示	1	2	245	1
	スロープ	1	2	246	1
	障害者用トイレ	1	2	247	1
	エレベータ	1	2	248	1
	簡易昇降機	1	2	249	1
	点字による案内	1	2	250	1
	障害者浴室	1	2	251	1
	障害者用駐車場	1	2	252	1

調査項目	詳細	コード	カラム	桁数
受動喫煙防止の ための対策の方法	敷地内を禁煙としていること	1	253	1
	施設内を禁煙としていること	2		
	施設内に喫煙場所、たばこの煙流れ出ない	3		
	施設内に喫煙場所、たばこの煙流れ出る	4		
	何ら措置を講じていないこと	5		

調査項目	詳細	該当	該当なし	カラム	桁数
共済相手	他の女性教育施設	1	空白	426	1
	1以外の社会教育施設	1	空白	427	1
	学校(大学)	1	空白	428	1
	学校(大学以外)	1	空白	429	1
	教育委員会	1	空白	430	1
	知事部局・市町村長部局	1	空白	431	1
	その他	1	空白	432	1

調査項目	詳細	該当	該当なし	カラム	桁数
情報提供方法	情報システムネットワーク	1	空白	724	1
	公共広報誌	1	空白	725	1
	機関誌(パンフレット)等	1	空白	726	1
	マスメディア(放送・新聞等)	1	空白	727	1
	説明会・訪問	1	空白	728	1
	その他	1	空白	729	1

調査項目	詳細	有	無	カラム	桁数
施設独自のホームページ		A	B	730	1

調査項目	詳細	コード	カラム	桁数
日曜日又は祝日の開館の有無	有(日曜日のみ)	1	769	1
	有(祝日のみ)	2		
	有(日曜日及び祝日)	3		
	無	4		

フラグ

項目	詳細	有	無	カラム	桁数
建物面積		1	0	806	1
事業実施		1	0	815	1
主催事業	学級・講座	1	0	816	1
	講演・講習・実習会	1	0	817	1
	展示会	1	0	818	1
	体育・レクリエーション行事	1	0	819	1
	相談事業	1	0	820	1
共催事業	学級・講座	1	0	821	1
	講演・講習・実習会	1	0	822	1
	展示会	1	0	823	1
	体育・レクリエーション行事	1	0	824	1
	相談事業	1	0	825	1
学級・講座の開設		1	0	826	1
利用施設		1	0	827	1
ボランティア活動		1	0	828	1
	登録団体	1	0	829	1
	登録個人	1	0	830	1
情報提供		1	0	845	1
情報提供方法	情報システムネットワーク	1	0	846	1
	公共広報誌	1	0	847	1
	ポスター・パンフレット	1	0	848	1
	マスメディア(放送・新聞等)	1	0	849	1
	説明会・訪問	1	0	850	1
	その他	1	0	851	1
	独自のホームページ	1	0	852	1
民間営利事業者との連携協力	(営利)全部・一部委託の一方	1	0	853	1
	(営利)全部委託	1	0	854	1
	(営利)一部委託	1	0	855	1
	(非営利)全部・一部委託の一方	1	0	856	1
	(非営利)全部委託	1	0	857	1
	(非営利)一部委託	1	0	858	1
共催相手の有無		1	0	859	1
平成16年度未開館	平成17年新設	1	0	900	1

* 有無別フラグに'1'がセットされる条件を下記に示す

建物面積	[[7-4]+[7-5]]の合計が'0'以外
事業実施	[[8-1], [8-3], [8-5], [8-7], [8-9], [8-11], [8-13], [8-15], [8-17], [8-19]]のいずれかが'0'以外
主催	-
学級・講座	[8-1]が'0'以外
講演・講習・実習会	[8-5]が'0'以外
展示会	[8-9]が'0'以外
体育・レク行事	[8-13]が'0'以外
相談事業	[8-17]が'0'以外
共催事業	-
学級・講座	[8-3]が'0'以外
講演・講習・実習会	[8-7]が'0'以外
展示会	[8-11]が'0'以外
体育・レク行事	[8-15]が'0'以外
相談事業	[8-19]が'0'以外
学級・講座の開設	[[8-31], [8-43], [8-49], [8-55], [8-61], [8-67]]のいずれかが'0'以外
利用施設	[[9-2], [9-3], [9-4], [9-5]]のいずれかが'0'以外
ボランティア活動の有無	[11-2], [11-2-1], [11-3], [11-3-1]が'0'以外
登録団体	[11-2], [11-2-1]が'0'以外
登録個人	[11-3], [11-3-1]が'0'以外
情報提供方法	[[8-76-1], [8-76-2], [8-76-3], [8-76-4], [8-76-4-1], [8-76-5]]のいずれかが'1'
情報提供方法	-
情報システムネットワーク	[8-76-1]が'1'
公共広報誌	[8-76-2]が'1'
ポスター・パンフレット	[8-76-3]が'1'
マスメディア	[8-76-4]が'1'
説明会・訪問	[8-76-4-1]が'1'
その他	[8-76-5]が'1'
独自のホームページ	[8-77]が'A'
連携・協力状況	-
(営利) 一方	[8-29]もしくは[8-30]が'1'以上
(営利) 全部	[8-29]が'0'以外
(営利) 一部	[8-30]が'0'以外
(非営利) 一方	[8-30-1]もしくは[8-30-2]が'1'以上
(非営利) 全部	[8-30-1]が'0'以外
(非営利) 一部	[8-30-2]が'0'以外
共済相手の有無	[8-30-3], [8-30-4], [8-30-5], [8-30-6], [8-30-7], [8-30-8], [8-30-9]のいずれかが'0'以外
平成16年度未開館 平成17年新設	[[7-1]が'4'かつ[7-2]が'17']以外、もしくは[10-1]が'0'以外

調査項目	詳細	コード	カラム	桁数
施設の種別	総合博物館	1	36	1
	科学博物館	2		
	歴史博物館	3		
	美術博物館	4		
	野外博物館	5		
	動物園	6		
	植物園	7		
	動植物園	8		
	水族館	9		
設置者	国	1	37	1
	独立行政法人	2		
	都道府県	3		
	市(区)	4		
	町	5		
	村	6		
	組合	7		
	民法第34条の法人	8		
	その他	9		
所管別	地方公共団体の長	1	38	1
	教育委員会	2		
指定管理者又は 管理運営者	都道府県	1	39	1
	市(区)町村	2		
	組合	3		
	民法第34条の法人	4		
	会社	5		
	NPO	6		
	その他	7		
開館年	明治	1	88	1
	大正	2		
	昭和	3		
	平成	4		
建物の単独・ 複合の別	単独	1	94	1
	複合	2		

調査項目	詳細	有	無	カラム	桁数	
施設・設備の有無	展示室・陳列室	1	2	295	1	
	収蔵庫・保管庫	1	2	296	1	
	研究室	1	2	297	1	
	実験室	1	2	298	1	
	工作室	1	2	299	1	
	図書室	1	2	300	1	
	会議室	1	2	301	1	
	託児室	1	2	302	1	
	外国人向け表示	1	2	303	1	
	スロープ	1	2	304	1	
	障害者用トイレ	1	2	305	1	
	エレベータ	1	2	306	1	
	簡易昇降機	1	2	307	1	
	点字による案内	1	2	308	1	
	障害者用駐車場	1	2	309	1	
	音声ガイド					
		詳細	コード	カラム	桁数	
		有(日本語のみ)	1	310	1	
		有(外国語のみ)	2		1	
		有(日本語及び外国語)	3		1	
	無	4	1			

調査項目	詳細	コード	カラム	桁数
受動喫煙防止のための対策の方法	敷地内を禁煙としていること	1	323	1
	施設内を禁煙としていること	2		
	施設内に喫煙場所、たばこの煙流れ出ない	3		
	施設内に喫煙場所、たばこの煙流れ出る	4		
	何ら措置を講じていないこと	5		

調査項目	詳細	該当	該当なし	カラム	桁数
共催相手	他の博物館	1	空白	735	1
	1以外の社会教育施設	1	空白	736	1
	学校(大学)	1	空白	737	1
	学校(大学以外)	1	空白	738	1
	教育委員会	1	空白	739	1
	知事部局・市町村長部局	1	空白	740	1
	その他	1	空白	741	1

調査項目	詳細	該当	該当なし	カラム	桁数
情報提供方法	情報システムネットワーク	1	空白	742	1
	公共広報誌	1	空白	743	1
	機関誌等	1	空白	744	1
	マスメディア(放送・新聞等)	1	空白	745	1
	説明会・訪問	1	空白	746	1
	その他	1	空白	747	1

調査項目	詳細	有	無	カラム	桁数
施設独自のホームページの有無		a	b	748	1
デジタルアーカイブの有無		a	b	749	1

調査項目	詳細	コード	カラム	桁数
日曜日又は祝日の開館の有無	有(日曜日のみ)	1	759	1
	有(祝日のみ)	2		
	有(日曜日及び祝日)	3		
	無	4		

調査項目	詳細	有	無	カラム	桁数
入館料の減免措置		1	2	760	1
	高齢者対象	1	2	761	1
	障害者対象	1	2	762	1
	青少年対象	1	2	763	1
	無料観覧日	1	2	765	1

青少年対象について1を選択した場合、週1回以上の有無を回答

調査項目	詳細	コード	カラム	桁数
週1回以上の無料開放の有無	有(土曜日を含む)	a	764	1
	有(土曜日を含まない)	b		
	無	c		

調査項目	詳細	有	無	カラム	桁数
特別展の開催		1	2	769	1
博物館協議会の設置状況		1	2	805	1

フラグ

項目	詳細	有	無	カラム	桁数
土地面積		1	0	807	1
建物面積		1	0	808	1
事業実施状況		1	0	809	1
講演会		1	0	810	1
	うち児童・生徒対象	1	0	811	1
研究会		1	0	812	1
	うち児童・生徒対象	1	0	813	1
学級・講座		1	0	814	1
	うち児童・生徒対象	1	0	815	1
映写会		1	0	816	1
	うち児童・生徒対象	1	0	817	1
民間営利事業者との連携協力	(営利)全部委託	1	0	818	1
	(営利)一部委託	1	0	819	1
	(非営利)全部委託	1	0	820	1
	(非営利)一部委託	1	0	821	1
共催相手の有無		1	0	822	1
情報提供		1	0	823	1
ボランティア活動		1	0	824	1
	登録団体	1	0	825	1
	登録個人	1	0	826	1
コンピュータ設置		1	0	834	1
業務委託		1	0	841	1

* 有無別フラグに'1'がセットされる条件を下記に示す

土地面積	[10-6]が'0'以外
建物面積	[[10-7]+[10-8]]の合計が'0'以外
事業実施の有無	-
事業実施博物館	[[12-3], [12-7], [12-10-1], [12-11]]のいずれかが'0'以外
講演会	[12-3]が'0'以外
うち児童・生徒対象	[12-5]が'0'以外
研究会	[12-7]が'0'以外
うち児童・生徒対象	[12-9]が'0'以外
学級・講座	[12-10-1]が'0'以外
うち児童・生徒対象	[12-10-3]が'0'以外
映写会	[12-11]が'0'以外
うち児童・生徒対象	[12-13]が'0'以外
民間営利企業との連携	-
(営利)全部委託	[12-15]が'0'以外
(営利)一部委託	[12-16]が'0'以外
(非営利)全部委託	[12-16-1]が'0'以外
(非営利)一部委託	[12-16-2]が'0'以外
共催相手の有無	[12-16-3], [12-16-4], [12-16-5], [12-16-6], [12-16-7], [12-16-8], [12-16-9]のいずれかが'0'以外
情報提供	[[12-17-1], [12-17-2], [12-17-3], [12-17-4], [12-17-41], [12-17-5]]のいずれかが'0'以外
ボランティア活動状況	-
ボランティア活動	[13-2], [13-2-1], [13-3], [13-3-1]のいずれかが'0'以外
登録団体	[13-2]もしくは[13-2-1]が'0'以外
登録個人	[13-3]もしくは[13-3-1]が'0'以外
コンピュータ設置の有無	[10-33]が'1'以上
業務委託の有無	[12-15], [12-16], [12-16-1], [12-16-2]のいずれかが'0'以外

調査項目	詳細	コード	カラム	桁数
設置者	都道府県	1	35	1
	市(区)	2		
	町	3		
	村	4		
	組合	5		
	公益法人	6		
	会社	7		
	その他	8		
所管別	地方公共団体の長	1	36	1
	教育委員会	2		
指定管理者又は 管理運営者	都道府県	1	37	1
	市(区)町村	2		
	組合	3		
	民法第34条の法人	4		
	会社	5		
	NPO	6		
	その他	7		
建物の単独・ 複合の別	単独	1	80	1
	複合	2		

※社団法人もしくは財団法人より変更
※その他の法人等より変更

調査項目	詳細	有	無	カラム	桁数
施設・設備の有無	リハーサル室	1	2	97	1
	展示室	1	2	98	1
	楽屋	1	2	99	1
	会議室	1	2	100	1
	託児室	1	2	101	1
	親子室	1	2	102	1
	外国人向け表示	1	2	103	1
	スロープ	1	2	104	1
	障害者用トイレ	1	2	105	1
	エレベータ	1	2	106	1
	簡易昇降機	1	2	107	1
	点字による案内	1	2	108	1
	障害者用駐車場	1	2	109	1

調査項目	詳細	コード	カラム	桁数
受動喫煙防止の ための対策の方法	敷地内を禁煙としていること	1	110	1
	施設内を禁煙としていること	2		
	施設内に喫煙場所、たばこの煙流れ出ない	3		
	施設内に喫煙場所、たばこの煙流れ出る	4		
	何ら措置を講じていないこと	5		

調査項目	詳細	該当	該当なし	カラム	桁数
共催相手	他の文化会館	1	空白	204	1
	1以外の社会教育施設	1	空白	205	1
	学校(大学)	1	空白	206	1
	学校(大学以外)	1	空白	207	1
	教育委員会	1	空白	208	1
	知事部局・首長部局	1	空白	209	1
	その他	1	空白	210	1

調査項目	詳細	該当	該当なし	カラム	桁数
情報提供方法	情報システムネットワーク	1	空白	211	1
	公共広報誌	1	空白	212	1
	機関誌(パンフレット)等	1	空白	213	1
	マスメディア(放送・新聞等)	1	空白	214	1
	説明会・訪問	1	空白	215	1
	その他	1	空白	216	1

調査項目	詳細	有	無	カラム	桁数
施設独自のホームページ		a	b	217	1

調査項目	詳細	コード	カラム	桁数	桁数
日曜日又は祝日の 開館の有無	有(日曜日のみ)	1	227	1	1
	有(祝日のみ)	2			1
	有(日曜日及び祝日)	3			1
	無	4			1

フラグ

調査項目	詳細	有	無	カラム	桁数
ボランティア		1	0	256	1
	登録団体	1	0	257	1
	登録個人	1	0	258	1
項目	詳細	有	無	カラム	桁数
設置者と管理運営者が異なる		1	0	272	1
建物面積		1	0	273	1
設備の有無	リハーサル室	1	0	274	1
	展示室	1	0	275	1
	楽屋	1	0	276	1
	会議室	1	0	277	1
	託児室	1	0	278	1
	親子室	1	0	279	1
	外国人向け表示	1	0	280	1
	スロープ	1	0	281	1
	障害者用トイレ	1	0	282	1
	エレベータ	1	0	283	1
	簡易昇降機	1	0	284	1
	点字による案内	1	0	285	1
	障害者用駐車場	1	0	286	1
固定席数	300~499	1	0	287	1
	500~749	1	0	288	1
	750~999	1	0	289	1
	1000~1249	1	0	290	1
	1250~1499	1	0	291	1
	1500~1749	1	0	292	1
	1750~1999	1	0	293	1
2000以上	1	0	294	1	
主催・共催事業実施		1	0	301	1
ホール	舞台芸術	1	0	302	1
	その他	1	0	303	1
ホール以外	学級・講座	1	0	304	1
	展示会	1	0	305	1
	その他	1	0	306	1
共催相手の有無		1	0	307	1
情報提供		1	0	308	1
情報提供方法	情報システムネットワーク	1	0	309	1
	公共広報誌	1	0	310	1
	機関誌(パンフレット)等	1	0	311	1
	マスメディア(放送・新聞等)	1	0	312	1
	説明会・訪問	1	0	313	1
	その他	1	0	314	1
	独自のホームページ	1	0	315	1
連携・協力の有無 状況		1	0	316	1
	(営利)全部	1	0	317	1
	(営利)一部	1	0	318	1
	(非営利)全部	1	0	319	1
	(非営利)一部	1	0	320	1

* 有無別フラグに'1'がセットされる条件を下記に示す

ボランティア活動状況	-
ボランティア活動の有無	[[12-2]+[12-3]+[12-2-1]+[12-3-1]]の合計が'0'以外
登録団体	[12-2]もしくは[12-2-1]が'0'以外
登録個人	[12-3]もしくは[12-3-1]が'0'以外
設置者と管理運営者が異なる	[5-1]が'1'の場合、[7-1]が'1'以外 [5-1]が'2'の場合、[7-1]が'2'以外 [5-1]が'3'の場合、[7-1]が'2'以外 [5-1]が'4'の場合、[7-1]が'2'以外 [5-1]が'5'の場合、[7-1]が'3'以外
建物面積	[[9-2]+[9-3]]の合計が'0'以外
リハ室・練習室	[9-4]が'1'
展示室	[9-5]が'1'
楽屋	[9-6]が'1'
会議室	[9-7]が'1'
託児室	[9-9]が'1'
親子室	[9-10]が'1'
外国人向け案内	[9-10-1]が'1'
スロープ	[9-11]が'1'
障害者用トイレ	[9-12]が'1'
エレベータ	[9-13]が'1'
簡易昇降機	[9-14]が'1'
点字による案内	[9-15]が'1'
障害者用駐車場	[9-16]が'1'
主催・共催事業実施	[[10-1], [10-3], [10-5], [10-7], [10-8]]のいずれかが'0'以外'
ホール	-
舞台芸術	[10-1]が'0'以外
その他	[10-3]が'0'以外
ホール以外	-
学級・講座	[10-5]が'0'以外
展示会	[10-7]が'0'以外
その他	[10-8]が'0'以外
情報提供方法の有無	[[10-11-1], [10-11-2], [10-11-3], [10-11-4], [10-11-41], [10-11-5]]のいずれかが'1'
情報提供方法	-
情報システムネットワーク	[10-11-1]が'1'
公共広報誌	[10-11-2]が'1'
機関誌等	[10-11-3]が'1'
マスメディア	[10-11-4]が'1'
説明会・訪問	[10-11-41]が'1'
その他	[10-11-5]が'1'
独自のホームページ	[10-12]が'A'
連携・協力の有無	[10-9], [10-10], [10-10-1], [10-10-2]のいずれかが'1'以上
連携・協力状況	-
(営利) 全部	[10-9]が'0'以外
(営利) 一部	[10-10]が'0'以外
(非営利) 全部	[10-10-1]が'0'以外
(非営利) 一部	[10-10-2]が'0'以外

調査項目	詳細	該当	該当なし	カラム	桁数
情報提供方法	情報システムネットワーク	1	空白	613	1
	公共広報誌	1	空白	614	1
	機関誌(パンフレット)等	1	空白	615	1
	マスメディア(放送・新聞等)	1	空白	616	1
	説明会・訪問	1	空白	617	1
	その他	1	空白	618	1

フラグ

項目	詳細	有	無	カラム	桁数
学級・講座実施		1	0	724	1
情報提供		1	0	725	1
情報提供方法	情報システムネットワーク	1	0	726	1
	公共広報誌	1	0	727	1
	機関誌(パンフレット)等	1	0	728	1
	マスメディア(放送・新聞等)	1	0	729	1
	説明会・訪問	1	0	730	1
	その他	1	0	731	1

* 有無別フラグに'1'がセットされる条件を下記に示す

学級・講座実施	[[5-1], [5-3], [5-4], [5-5], [5-6], [5-7]]のいずれかが'0'以外
情報提供の有無	[[5-78-1], [5-78-2], [5-78-3], [5-78-4], [5-78-5-1], [5-78-5]]のいずれかが'1'
情報提供方法	-
情報システムネットワーク	[5-78-1]が'1'
公共広報誌	[5-78-2]が'1'
機関誌等	[5-78-3]が'1'
マスメディア	[5-78-4]が'1'
説明会・訪問	[5-78-5-1]が'1'
その他	[5-78-5]が'1'

調査項目	詳細	コード	カラム	桁数
設置者	都道府県	1	37	1
	市(区)	2		
	町	3		
	村	4		
	組合	5		
所管別	地方公共団体の長	1	38	1
	教育委員会	2		
管理運営者	都道府県	1	39	1
	市(区)町村	2		
	組合	3		
	民法第34条の法人	4		
	会社	5		
	NPO	6		
	その他	7		

調査項目	詳細	コード	カラム	桁数
受動喫煙防止のための対策の方法	敷地内を禁煙としていること	1	82	1
	施設内を禁煙としていること	2		
	施設内に喫煙場所、たばこの煙流れ出ない	3		
	施設内に喫煙場所、たばこの煙流れ出る	4		
	何ら措置を講じていないこと	5		

調査項目	詳細	有	無	桁数
施設・設備の有無	外国人向け表示	1	2	1
	スロープ	1	2	1
	障害者用トイレ	1	2	1
	エレベータ	1	2	1
	簡易昇降機	1	2	1
	点字による案内	1	2	1
	障害者用浴室	1	2	1
	障害者用駐車場	1	2	1

調査項目	詳細	該当	該当なし	カラム	桁数
共催相手	他の体育施設	1	空白	1238	1
	1以外の社会教育施設	1	空白	1239	1
	学校(大学)	1	空白	1240	1
	学校(大学以外)	1	空白	1241	1
	教育委員会	1	空白	1242	1
	知事部局・首長部局	1	空白	1243	1
	その他	1	空白	1244	1

調査項目	詳細	該当	該当なし	カラム	桁数
情報提供方法	情報システムネットワーク	1	空白	1245	1
	公共広報誌	1	空白	1246	1
	機関誌(パンフレット)等	1	空白	1247	1
	マスメディア(放送・新聞等)	1	空白	1248	1
	説明会・訪問	1	空白	1249	1
	その他	1	空白	1250	1

調査項目	詳細	有	無	カラム	桁数
施設独自のホームページ		a	b	1251	1

フラグ

民間営利企業との連携	(営利)全部	1	0	1282	1
	(営利)一部	1	0	1283	1
	(非営利)全部	1	0	1284	1
	(非営利)一部	1	0	1285	1
共催相手の有無		1	0	1286	1
情報提供		1	0	1287	1
ボランティア活動		1	0	1288	1
	登録団体	1	0	1289	1
	登録個人	1	0	1290	1

* 有無別フラグに'1'がセットされる条件を下記に示す

民間営利企業との連携	-
(営利)全部	[10-15]が'0'以外
(営利)一部	[10-16]が'0'以外
(非営利)全部	[10-16-1]が'0'以外
(非営利)一部	[10-16-2]が'0'以外
共催相手の有無	[[10-16-3], [10-16-4], [10-16-5], [10-16-6], [10-16-7], [10-16-8], [10-16-9]]のいずれかが'0'以外
情報提供方法	[[10-17-1], [10-17-2], [10-17-3], [10-17-4], [10-17-41], [10-17-5]]のいずれかが'0'以外
ボランティア活動状況	-
ボランティア活動の有無	[[11-2]+[11-3]+[11-2-1]+[11-3-1]]の合計が'0'以外
登録団体	[11-2]もしくは[11-2-1]が'0'以外
登録個人	[11-3]もしくは[11-3-1]が'0'以外

調査項目	詳細	コード	カラム	桁数
設置者	民法第34条の法人	1	37	1
	会社	2		
	その他の法人	3		
	任意団体	4		
	個人	5		

調査項目	詳細	コード	カラム	桁数
受動喫煙防止のための対策の方法	敷地内を禁煙としていること	1	82	1
	施設内を禁煙としていること	2		
	施設内に喫煙場所、たばこの煙流れ出ない	3		
	施設内に喫煙場所、たばこの煙流れ出る	4		
	何ら措置を講じていないこと	5		

調査項目	詳細	有	無	桁数
施設・設備の有無	外国人向け表示	1	2	1
	スロープ	1	2	1
	障害者用トイレ	1	2	1
	エレベータ	1	2	1
	簡易昇降機	1	2	1
	点字による案内	1	2	1
	障害者用浴室	1	2	1
	障害者用駐車場	1	2	1

調査項目	詳細	該当	該当なし	カラム	桁数
情報提供方法	情報システムネットワーク	1	空白	1228	1
	公共広報誌	1	空白	1229	1
	機関誌(パンフレット)等	1	空白	1230	1
	マスメディア(放送・新聞等)	1	空白	1231	1
	説明会・訪問	1	空白	1232	1
	その他	1	空白	1233	1

調査項目	詳細	有	無	カラム	桁数
施設独自のホームページ		a	b	1234	1

フラグ

情報提供		1	0	1275	1
ボランティア活動		1	0	1276	1
	登録団体	1	0	1277	1
	登録個人	1	0	1278	1

* 有無別フラグに'1'がセットされる条件を下記に示す

情報提供	[[10-17-1], [10-17-2], [10-17-3], [10-17-4], [10-17-41], [10-17-15]]のいずれかが'0'以外
ボランティア活動状況	-
ボランティア活動の有無	[[11-2]+[11-3]]+[11-2-1]+[11-3-1]]の合計が'0'以外
登録団体	[11-2]もしくは[11-2-1]が'0'以外
登録個人	[11-3]もしくは[11-3-1]が'0'以外

FILE LAYOUT FORM

業務名: 社会教育調査
ファイル名: 社会教育行政調査(2-1)マスタ
(DSN:TS00.GYOUSEI.MAST: BLKSIZE=9900, RECSIZE=1100)

Table with columns for gender (男/女), position (専任/兼任/非常勤), and various staff roles (課長, 主任, etc.). Includes row numbers 1-100.

Table titled '社会教育関係職員数(続)' showing counts for various roles like '社会教育担当' and '社会教育・社会体育担当'.

Table titled '社会教育関係職員数(続)' providing a detailed breakdown of staff counts by gender and role across multiple rows.

Table titled '社会教育関係指導員数(続)' detailing counts for various types of instructors and guides, including '社会教育指導員' and '体育指導員'.

Table titled '社会教育関係指導員数(続)' showing implementation details for social education programs, including dates and participant numbers.

FILE LAYOUT FORM

有無フラグ														情報提供	空白	県名	教育委員会名	空白																																																																																	
民間との連携・協力																																																																																																			
学級・講座							諸集会																																																																																												
学級	講座	当利	非当利	当利	非当利	当利	非当利	当利	非当利	当利	非当利	当利	非当利																																																																																						
全部委託	一部委託	全部委託	一部委託	全部委託	一部委託	全部委託	一部委託	全部委託	一部委託	全部委託	一部委託	全部委託	一部委託																																																																																						
社会教育主事	うち複数	派遣社会教育主事	うち複数	社教・派教主事	うち複数	社会教育主事補	うち複数	社会教育委員	うち複数	社会教育関係指導員	社会教育学級・講座実施	社会教育学級・講座委託	社会教育学級・講座委託																																																																																						
非常勤	社会教育主事	うち複数	派遣社会教育主事	うち複数	社教・派教主事	うち複数	社会教育主事補	うち複数	社会教育委員	うち複数	社会教育関係指導員	社会教育学級・講座実施	社会教育学級・講座委託																																																																																						
X	X	X	X	X	X	X	X	X	X	X	X	X	X																																																																																						
X(5)															N(5)																									N(25)																									X(14)																																		
1001	1002	1003	1004	1005	1006	1007	1008	1009	1010	1011	1012	1013	1014	1015	1016	1017	1018	1019	1020	1021	1022	1023	1024	1025	1026	1027	1028	1029	1030	1031	1032	1033	1034	1035	1036	1037	1038	1039	1040	1041	1042	1043	1044	1045	1046	1047	1048	1049	1050	1051	1052	1053	1054	1055	1056	1057	1058	1059	1060	1061	1062	1063	1064	1065	1066	1067	1068	1069	1070	1071	1072	1073	1074	1075	1076	1077	1078	1079	1080	1081	1082	1083	1084	1085	1086	1087	1088	1089	1090	1091	1092	1093	1094	1095	1096	1097	1098	1099	1100

FILE LAYOUT FORM

- 業務名：社会教育調査
ファイル名：公民館調査マスタ
(DSN:TS00.KOUMIN.MAST:BLKSIZE=9800, RECSIZE=1400)

Main data table with columns for facility ID, name, location, staff counts (specialized, part-time), and facility status. Rows include summary rows like X(6) and X(8) and individual facility records from 1 to 100.

Table titled '施設・設備の状況(続)' showing a grid of data, mostly blank, with summary rows like X(287) and X(9) at the bottom. Columns are numbered from 101 to 300.

Table titled '施設・設備の状況(続)' showing a grid of data, mostly blank, with summary rows like X(287) and X(9) at the bottom. Columns are numbered from 201 to 300.

Table titled '施設・設備の状況(続)' showing a grid of data, mostly blank, with summary rows like X(287) and X(9) at the bottom. Columns are numbered from 301 to 400.

Table titled '施設・設備の状況(続)' showing detailed data for facility status and activity implementation status across various categories like computer access, reading, and leisure activities. Includes rows for facility types and activity counts.

FILE LAYOUT FORM

事業実施状況(平成16年度間)(続)																																																																																																			
学級・講座(続)																																																																																																			
実施件数(件)(続)																																																																																																			
計(続)																																																																																																			
うち土・日										うち託児サービスを実施																																																																																									
職業知識技術の向上(続)	市民意識・社会運帯意識			うち環境問題関係			うち社会福祉関係			その他	教養の向上		うち趣味・けいこごと		体育・レクリエーション		家庭教育・家庭生活		職業知識技術の向上																																																																																
うち情報教育関係																																																																																																			
9-12-1	9-13			9-13-1			9-13-2			9-14	9-15		9-16		9-17		9-18		9-19																																																																																
9(5)	9(5)			9(5)			9(5)			9(5)	9(5)		9(5)		9(5)		9(5)		9(5)																																																																																
501	502	503	504	505	506	507	508	509	510	511	512	513	514	515	516	517	518	519	520	521	522	523	524	525	526	527	528	529	530	531	532	533	534	535	536	537	538	539	540	541	542	543	544	545	546	547	548	549	550	551	552	553	554	555	556	557	558	559	560	561	562	563	564	565	566	567	568	569	570	571	572	573	574	575	576	577	578	579	580	581	582	583	584	585	586	587	588	589	590	591	592	593	594	595	596	597	598	599	600

事業実施状況(平成16年度間)(続)																																																																																																			
学級・講座(続)																																																																																																			
実施件数(件)(続)																																																																																																			
計(続)																																																																																																			
うち託児サービスを実施(続)										対象別																																																																																									
青少年対象										成人一般対象																																																																																									
職業知識技術の向上(続)	市民意識・社会運帯意識			うち環境問題関係			うち社会福祉関係			その他	教養の向上		うち趣味・けいこごと		体育・レクリエーション		家庭教育・家庭生活		職業知識技術の向上																																																																																
うち情報教育関係																																																																																																			
9-21-51	9-21-6			9-21-61			9-21-62			9-21-7	9-22		9-23		9-24		9-25		9-26																																																																																
9(5)	9(5)			9(5)			9(5)			9(5)	9(5)		9(5)		9(5)		9(5)		9(5)																																																																																
801	802	803	804	805	806	807	808	809	810	811	812	813	814	815	816	817	818	819	820	821	822	823	824	825	826	827	828	829	830	831	832	833	834	835	836	837	838	839	840	841	842	843	844	845	846	847	848	849	850	851	852	853	854	855	856	857	858	859	860	861	862	863	864	865	866	867	868	869	870	871	872	873	874	875	876	877	878	879	880	881	882	883	884	885	886	887	888	889	890	891	892	893	894	895	896	897	898	899	900

事業実施状況(平成16年度間)(続)																																																																																																			
学級・講座(続)																																																																																																			
実施件数(件)(続)																																																																																																			
計(続)																																																																																																			
成人一般対象(続)										対象別(続)																																																																																									
女性のみ対象										高齢者のみ対象																																																																																									
職業知識技術の向上(続)	市民意識・社会運帯意識			うち環境問題関係			うち社会福祉関係			その他	教養の向上		うち趣味・けいこごと		体育・レクリエーション		家庭教育・家庭生活		職業知識技術の向上																																																																																
うち情報教育関係																																																																																																			
9-33-1	9-34			9-34-1			9-34-2			9-35	9-36		9-37		9-38		9-39		9-40																																																																																
9(5)	9(5)			9(5)			9(5)			9(5)	9(5)		9(5)		9(5)		9(5)		9(5)																																																																																
701	702	703	704	705	706	707	708	709	710	711	712	713	714	715	716	717	718	719	720	721	722	723	724	725	726	727	728	729	730	731	732	733	734	735	736	737	738	739	740	741	742	743	744	745	746	747	748	749	750	751	752	753	754	755	756	757	758	759	760	761	762	763	764	765	766	767	768	769	770	771	772	773	774	775	776	777	778	779	780	781	782	783	784	785	786	787	788	789	790	791	792	793	794	795	796	797	798	799	800

事業実施状況(平成16年度間)(続)																																																																																																			
学級・講座(続)																																																																																																			
実施件数(件)(続)																																																																																																			
計(続)																																																																																																			
高齢者のみ対象(続)										対象別(続)																																																																																									
高齢者のみ対象										男																																																																																									
職業知識技術の向上(続)	市民意識・社会運帯意識			うち環境問題関係			うち社会福祉関係			その他	教養の向上		うち趣味・けいこごと		体育・レクリエーション		家庭教育・家庭生活		職業知識技術の向上																																																																																
うち情報教育関係																																																																																																			
9-47-1	9-48			9-48-1			9-48-2			9-49	9-50		9-51		9-52		9-53		9-54																																																																																
9(5)	9(5)			9(5)			9(5)			9(5)	9(5)		9(5)		9(5)		9(5)		9(5)																																																																																
801	802	803	804	805	806	807	808	809	810	811	812	813	814	815	816	817	818	819	820	821	822	823	824	825	826	827	828	829	830	831	832	833	834	835	836	837	838	839	840	841	842	843	844	845	846	847	848	849	850	851	852	853	854	855	856	857	858	859	860	861	862	863	864	865	866	867	868	869	870	871	872	873	874	875	876	877	878	879	880	881	882	883	884	885	886	887	888	889	890	891	892	893	894	895	896	897	898	899	900

事業実施状況(平成16年度間)(続)																																																																																																			
学級・講座(続)																																																																																																			
実施件数(件)(続)																																																																																																			
計(続)																																																																																																			
学級生数及び受講者数(人)(続)										請集会★2																																																																																									
										主催																																																																																									
										講演会・講習会・実習会					体育事業					文化事業																																																																															
職業知識技術の向上(続)	市民意識・社会運帯意識			うち環境問題関係			うち社会福祉関係			その他	教養の向上		うち趣味・けいこごと		体育・レクリエーション		家庭教育・家庭生活		職業知識技術の向上		実施件数(件)	参加者数(人)	実施件数(件)	参加者数(人)	実施件数(件)	参加者数(人)																																																																									
うち情報教育関係																																																																																																			
9-61-1	9-62			9-62-1			9-62-2			9-63	9-64		9-65		9-66		9-67		9-68		9-71	9-72	9-73	9-74	9-75	9-76																																																																									
9(5)	9(5)			9(5)			9(5)			9(5)	9(5)		9(5)		9(5)		9(5)		9(5)		9(3)	9(3)	9(3)	9(3)	9(3)	9(3)																																																																									
901	902	903	904	905	906	907	908	909	910	911	912	913	914	915	916	917	918	919	920	921	922	923	924	925	926	927	928	929	930	931	932	933	934	935	936	937	938	939	940	941	942	943	944	945	946	947	948	949	950	951	952	953	954	955	956	957	958	959	960	961	962	963	964	965	966	967	968	969	970	971	972	973	974	975	976	977	978	979	980	981	982	983	984	985	986	987	988	989	990	991	992	993	994	995	996	997	998	999	1000

FILE LAYOUT FORM

□ 業 務 名 : 社会教育調査
 □ ファイル名 : 図書館調査マスタ
 (DSN:TS00.TOSHOKAN.MAST : BLKSIZE=9000, RECSIZE=900)

一通番号	人口規模	空白	都道府県番号	教育委員会番号	施設整理番号	市区町村番号	本館・分館の別	施設者別		職員数																		職員に対する研修																																																																							
								館長・分館長	その他の職員	専任						兼任						非常勤						実施の有無	本館へ分館のみ選択可																																																																						
										男			女			男			女			男			女																																																																										
										司書	司書補	その他の職員	館長・分館長	司書	司書補	その他の職員	館長・分館長	司書	司書補	その他の職員	館長・分館長	司書	司書補	その他の職員	館長・分館長	司書	司書補			その他の職員																																																																					
X(6)	9(8)	X(6)	X	X(2)	X(4)	1-3	X(3)	X	X	7-1	7-2	7-3	7-4	7-5	7-6	7-7	7-8	7-9	7-10	7-11	7-12	7-13	7-14	7-15	7-16	7-17	7-18	7-19	7-20	7-21	7-22	7-23	7-24	7-25	7-26																																																																
1	2	3	4	5	6	7	8	9	10	11	12	13	14	15	16	17	18	19	20	21	22	23	24	25	26	27	28	29	30	31	32	33	34	35	36	37	38	39	40	41	42	43	44	45	46	47	48	49	50	51	52	53	54	55	56	57	58	59	60	61	62	63	64	65	66	67	68	69	70	71	72	73	74	75	76	77	78	79	80	81	82	83	84	85	86	87	88	89	90	91	92	93	94	95	96	97	98	99	100

職員に対する研修の実施の有無	開館年	施設・設備の状況			空白																																																																																														
		実施(派遣)先	総面積			X(129)																																																																																													
			都道府県	市(区)町村	国	専用	共用	専用+共用																																																																																											
X	X	X	X	X	8-2	8-3	8-4	8-5	8-TOTAL																																																																																										
101	102	103	104	105	106	107	108	109	110	111	112	113	114	115	116	117	118	119	120	121	122	123	124	125	126	127	128	129	130	131	132	133	134	135	136	137	138	139	140	141	142	143	144	145	146	147	148	149	150	151	152	153	154	155	156	157	158	159	160	161	162	163	164	165	166	167	168	169	170	171	172	173	174	175	176	177	178	179	180	181	182	183	184	185	186	187	188	189	190	191	192	193	194	195	196	197	198	199	200

空白	施設・設備の有無																										施設・設備の状況(続)										資料の状況																																																														
	X(129)																										コンピュータ導入状況										図書総冊数																																																														
																											資料検索(業務)	オンライン閲覧	館外からの検索	外部データベース	貸出予約	都道府県立	市区町村立	その他	接続先	利用可能なコンピュータ	接続されているコンピュータ	受動障害防止対策																																																													
201	202	203	204	205	206	207	208	209	210	211	212	213	214	215	216	217	218	219	220	221	222	223	224	225	226	227	228	229	230	231	232	233	234	235	236	237	238	239	240	241	242	243	244	245	246	247	248	249	250	251	252	253	254	255	256	257	258	259	260	261	262	263	264	265	266	267	268	269	270	271	272	273	274	275	276	277	278	279	280	281	282	283	284	285	286	287	288	289	290	291	292	293	294	295	296	297	298	299	300

図書総冊数(続)	図書の日本10進分類等別冊数の構成比(%、小数点以下四捨五入)													資料の状況(続)																																																																																					
	図書の日本10進分類等別冊数													図書の日本10進分類等別冊数																																																																																					
	総記	哲学	歴史	社会科学	自然科学	工学・技術	産業	芸術	語学	文学	他の分類	未整理	総記	哲学	歴史	社会科学	自然科学	工学・技術	産業	芸術	語学																																																																														
9-1	9-2	9-3	9-4	9-5	9-6	9-7	9-8	9-9	9-10	9-11	9-12	9-13	KAZU-2	KAZU-3	KAZU-4	KAZU-5	KAZU-6	KAZU-7	KAZU-8	KAZU-9	KAZU-10																																																																														
9(7)	9(3)	9(3)	9(3)	9(3)	9(3)	9(3)	9(3)	9(3)	9(3)	9(3)	9(3)	9(3)	9(7)	9(7)	9(7)	9(7)	9(7)	9(7)	9(7)	9(7)	9(7)																																																																														
301	302	303	304	305	306	307	308	309	310	311	312	313	314	315	316	317	318	319	320	321	322	323	324	325	326	327	328	329	330	331	332	333	334	335	336	337	338	339	340	341	342	343	344	345	346	347	348	349	350	351	352	353	354	355	356	357	358	359	360	361	362	363	364	365	366	367	368	369	370	371	372	373	374	375	376	377	378	379	380	381	382	383	384	385	386	387	388	389	390	391	392	393	394	395	396	397	398	399	400

図書総冊数(続)	図書の日本10進分類等別冊数(続)													資料の状況(続)																																																																																					
	図書の日本10進分類等別冊数													視覚資料の保有数																																																																																					
	文学	他の分類	未整理	洋書	児童用図書	開架式図書	平成16年度間の図書の受入冊数	雑誌の保有数	映画フィルム	スライドフィルム	レコード	録音テープ	コンパクトディスク	ビデオテープ	ビデオディスク	その他	録音図書																																																																																		
KAZU-11	KAZU-12	KAZU-13	9-14	9-15	9-16	9-17	9-18	9-19	9-20	9-21	9-22	9-23	9-24	9-25	9-26	9-27																																																																																			
9(7)	9(7)	9(7)	9(6)	9(6)	9(6)	9(6)	9(6)	9(6)	9(6)	9(6)	9(6)	9(6)	9(6)	9(6)	9(6)	9(6)																																																																																			
401	402	403	404	405	406	407	408	409	410	411	412	413	414	415	416	417	418	419	420	421	422	423	424	425	426	427	428	429	430	431	432	433	434	435	436	437	438	439	440	441	442	443	444	445	446	447	448	449	450	451	452	453	454	455	456	457	458	459	460	461	462	463	464	465	466	467	468	469	470	471	472	473	474	475	476	477	478	479	480	481	482	483	484	485	486	487	488	489	490	491	492	493	494	495	496	497	498	499	500

FILE LAYOUT FORM

資料の状況(続)		事業実施状況(平成16年度間)													図書資料の図書館間相互貸借の実施状況		その他の事業実施状況																																																																																				
録音図書等の保有数(続)		図書等の貸出業務													レファレンスサービス(件)	★4																																																																																					
録音図書(続)	点字図書等	登録者(件)数		帯出者数(人)		貸出冊数(冊)		視聴覚資料の貸出数		総数	うち、児童	総数	うち、児童	総数		うち、児童	読書会・研究会		鑑賞会・映写会		資料展示会																																																																																
		総数	うち、児童	総数	うち、児童	総数	うち、児童	総数	うち、児童								総数	うち、児童	実施件数	参加者数	実施件数	参加者数	実施件数																																																																														
		9-27	9-28	10-1	10-2	10-3	10-4	10-5	10-6	10-6-1	10-6-2	10-6-3		10-7	10-8	10-9	10-10	10-11																																																																																			
		9(6)	9(6)	9(7)	9(7)	9(7)	9(7)	9(7)	9(7)	9(7)	9(7)	9(6)		9(3)	9(6)	9(3)	9(6)	9(3)																																																																																			
		501	502	503	504	505	506	507	508	509	510	511	512	513	514	515	516	517	518	519	520	521	522	523	524	525	526	527	528	529	530	531	532	533	534	535	536	537	538	539	540	541	542	543	544	545	546	547	548	549	550	551	552	553	554	555	556	557	558	559	560	561	562	563	564	565	566	567	568	569	570	571	572	573	574	575	576	577	578	579	580	581	582	583	584	585	586	587	588	589	590	591	592	593	594	595	596	597	598	599	600

事業実施状況(平成16年度間)(続)														ボランティア活動状況										連携・協力																																																																											
民間社会教育事業者との連携・協力の状況(★4の再掲)														ボランティア活動状況										営利		非営利																																																																									
営利				非営利				登録団体数(団体)		登録者数(人)		登録者数(人)		のべ活動人数(計)		空白		全部・一部の有無		全部・一部の有無																																																																															
業務委託(全部)		業務委託(一部)		業務委託(全部)		業務委託(一部)		男	女	男	女	男	女	空白		全部・一部の有無	全部・一部の有無	全部・一部の有無	全部・一部の有無																																																																																
10-12		10-13		10-13-1		10-13-2		10-TIME		11-1		11-2		11-2-1		11-3		11-3-1																																																																																	
9(3)		9(3)		9(3)		9(3)		9(4)		9(6)		9(6)		9(6)		9(6)		9(7)																																																																																	
601	602	603	604	605	606	607	608	609	610	611	612	613	614	615	616	617	618	619	620	621	622	623	624	625	626	627	628	629	630	631	632	633	634	635	636	637	638	639	640	641	642	643	644	645	646	647	648	649	650	651	652	653	654	655	656	657	658	659	660	661	662	663	664	665	666	667	668	669	670	671	672	673	674	675	676	677	678	679	680	681	682	683	684	685	686	687	688	689	690	691	692	693	694	695	696	697	698	699	700

フラグ																																																																																																			
建物面積の有無		コンピュータ導入状況																		雑誌の種類										視聴覚資料及び録音図書等の有無				貸出業務実施の有無		事業実施状況の有無		事業実施状況の有無		共同相手の有無		情報提供方法の有無		情報提供方法の有無		独自のホームページ																																																					
空白		用途		登録先		接続先		オンライントラック		オンライントラック		1000種類以上		1000種類以上		1000種類以上		1000種類以上		200種類以上		200種類以上		200種類以上		200種類以上		ビデオテープ		録音図書		録音図書		録音図書		録音図書		録音図書		録音図書																																																											
X		X		X		X		X		X		X		X		X		X		X		X		X		X		X		X		X		X		X		X		X		X		X																																																							
701	702	703	704	705	706	707	708	709	710	711	712	713	714	715	716	717	718	719	720	721	722	723	724	725	726	727	728	729	730	731	732	733	734	735	736	737	738	739	740	741	742	743	744	745	746	747	748	749	750	751	752	753	754	755	756	757	758	759	760	761	762	763	764	765	766	767	768	769	770	771	772	773	774	775	776	777	778	779	780	781	782	783	784	785	786	787	788	789	790	791	792	793	794	795	796	797	798	799	800

県名	教育委員会名	市町村名	空白																																																																																																
N(5)	N(25)	N(10)	X(20)																																																																																																
801	802	803	804	805	806	807	808	809	810	811	812	813	814	815	816	817	818	819	820	821	822	823	824	825	826	827	828	829	830	831	832	833	834	835	836	837	838	839	840	841	842	843	844	845	846	847	848	849	850	851	852	853	854	855	856	857	858	859	860	861	862	863	864	865	866	867	868	869	870	871	872	873	874	875	876	877	878	879	880	881	882	883	884	885	886	887	888	889	890	891	892	893	894	895	896	897	898	899	900

FILE LAYOUT FORM

- ☐ 業 務 名：社会教育調査
- ☐ ファイル名：博物館調査マスタ
(DSN:TS00.HAKUBUTU.MAST: BLKSIZE=9500, RECSIZE=950)

一通番号	人口規模	空白	都道府県番号	教育委員会番号	施設整理番号	所在市区町村番号	博物館・相当施設別	施設の種類	設置者	指定館類又は管理運営者	職員数																		職員に対する研修			施設・設備の状況																																																																			
											専任						兼任						非常勤						実施の有無			開館年	登録又は指定年																																																																		
											男			女			男			女			男			女			実施の有無	実施(派遣)先			元号年	元号年	元号年																																																																
											館長	学芸員	学芸員補	その他の職員	館長	学芸員	学芸員補	その他の職員	館長	学芸員	学芸員補	その他の職員	館長	学芸員	学芸員補	その他の職員	館長	学芸員		学芸員補	その他の職員	都道府県立博物館				市(区)~町村	都道府県	国	その他																																																												
											9-1	9-2	9-3	9-4	9-5	9-6	9-7	9-8	9-9	9-10	9-11	9-12	9-13	9-14	9-15	9-16	9-17	9-18		9-19	9-20	9-21				9-22	9-23	9-24	9-25	9-26	9-27	9-28	9-29	9-30	9-31	10-1	10-2	10-3																																																			
X(6)	9(8)	X(6)	X	X(2)	X(4)	X(4)	X(3)	X	X	X	X	X	X	X	X	X	X	X	X	X	X	X	X	X	X	X	X	X		X	X	X				X	X																																																														
1	2	3	4	5	6	7	8	9	10	11	12	13	14	15	16	17	18	19	20	21	22	23	24	25	26	27	28	29	30	31	32	33	34	35	36	37	38	39	40	41	42	43	44	45	46	47	48	49	50	51	52	53	54	55	56	57	58	59	60	61	62	63	64	65	66	67	68	69	70	71	72	73	74	75	76	77	78	79	80	81	82	83	84	85	86	87	88	89	90	91	92	93	94	95	96	97	98	99	100

施設・設備の状況(続)																																																																																																							
建物の単独・複合別	総面積				空白																																																																																																		
	土地面積 (単位未満四捨五入)	専用	共用	専用+共用																																																																																																			
	10-6 9(8)	10-7 9(5)	10-8 9(5)	10-TOTAL 9(6)																																																																																																			
	X	X	X	X	X(169)																																																																																																		
101	102	103	104	105	106	107	108	109	110	111	112	113	114	115	116	117	118	119	120	121	122	123	124	125	126	127	128	129	130	131	132	133	134	135	136	137	138	139	140	141	142	143	144	145	146	147	148	149	150	151	152	153	154	155	156	157	158	159	160	161	162	163	164	165	166	167	168	169	170	171	172	173	174	175	176	177	178	179	180	181	182	183	184	185	186	187	188	189	190	191	192	193	194	195	196	197	198	199	200				

施設・設備の状況(続)																																																																																												施設・設備の有無							
空白																																																																																												展示室	収蔵庫	研修室	実務室	図書室			
																																																																																												陳列室	保管室	作業室	作業室	作業室			
																																																																																												10-11	10-12	10-13	10-14	10-15			
																																																																																												X	X	X	X	X			
201	202	203	204	205	206	207	208	209	210	211	212	213	214	215	216	217	218	219	220	221	222	223	224	225	226	227	228	229	230	231	232	233	234	235	236	237	238	239	240	241	242	243	244	245	246	247	248	249	250	251	252	253	254	255	256	257	258	259	260	261	262	263	264	265	266	267	268	269	270	271	272	273	274	275	276	277	278	279	280	281	282	283	284	285	286	287	288	289	290	291	292	293	294	295	296	297	298	299	300

施設・設備の状況(続)																															資料の状況																																																																				
施設・設備の有無(続)															コンピュータの導入状況																人文科学資料																																																																				
会議室	事務室	管理室	託児室	外国人向け表示	障害者用トイレ	エレベータ	簡易昇降機	点字による案内	障害者用駐車場	音声ガイド	設置台数	利用可能	接続されている	受動喫煙防止対策	古典美術資料				近代美術資料				考古学資料				民俗資料																																																																								
10-16	10-17	10-18	10-19	10-20	10-21	10-22	10-23	10-24	10-25	10-26	10-27	10-28	10-29	10-30	11-1	11-2	11-3	11-4	11-5	11-6	11-7	11-8	11-9	11-10	11-11																																																																										
X	X	X	X	X	X	X	X	X	X	X	9(4)	9(4)	9(4)	X	9(7)	9(7)	9(7)	9(7)	9(7)	9(7)	9(7)	9(7)	9(7)	9(7)	9(7)	9(7)																																																																									
301	302	303	304	305	306	307	308	309	310	311	312	313	314	315	316	317	318	319	320	321	322	323	324	325	326	327	328	329	330	331	332	333	334	335	336	337	338	339	340	341	342	343	344	345	346	347	348	349	350	351	352	353	354	355	356	357	358	359	360	361	362	363	364	365	366	367	368	369	370	371	372	373	374	375	376	377	378	379	380	381	382	383	384	385	386	387	388	389	390	391	392	393	394	395	396	397	398	399	400

資料の状況(続)																																																																																																			
人文科学資料(続)															自然科学資料																																																																																				
民俗資料					民族・人類学資料					歴史資料					その他の資料					動物資料																																																																															
(続)																																																																																																			
模型(模写)					実物					標本					模型(模写)					実物					標本					模型(模写)					実物					標本					模型(模写)					図書					写真					その他					実物																																		
11-12					11-13					11-14					11-15					11-16					11-17					11-18					11-19					11-20					11-21					11-22					11-23					11-24					11-25																																		
9(7)					9(7)					9(7)					9(7)					9(7)					9(7)					9(7)					9(7)					9(7)					9(7)					9(7)					9(7)					9(7)					9(7)																																		
401	402	403	404	405	406	407	408	409	410	411	412	413	414	415	416	417	418	419	420	421	422	423	424	425	426	427	428	429	430	431	432	433	434	435	436	437	438	439	440	441	442	443	444	445	446	447	448	449	450	451	452	453	454	455	456	457	458	459	460	461	462	463	464	465	466	467	468	469	470	471	472	473	474	475	476	477	478	479	480	481	482	483	484	485	486	487	488	489	490	491	492	493	494	495	496	497	498	499	500

FILE LAYOUT FORM

資料の状況(続)																			
自然科学資料(続)																			
動物資料(続)			植物資料				地学資料					理化学資料				天文資料			その他
標本(続)	模型(模写)	実物	標本	模型(模写)	実物	標本	模型(模写)	実物	標本	模型(模写)	実物	標本	模型(模写)	実物	標本	模型(模写)	実物		
11-26 9(7)	11-27 9(7)	11-28 9(7)	11-29 9(7)	11-30 9(7)	11-31 9(7)	11-32 9(7)	11-33 9(7)	11-34 9(7)	11-35 9(7)	11-36 9(7)	11-37 9(7)	11-38 9(7)	11-39 9(7)	11-40 9(7)					
501	502	503	504	505	506	507	508	509	510	511	512	513	514	515	516	517	518		
519	520	521	522	523	524	525	526	527	528	529	530	531	532	533	534	535	536		
537	538	539	540	541	542	543	544	545	546	547	548	549	550	551	552	553	554		
555	556	557	558	559	560	561	562	563	564	565	566	567	568	569	570	571	572		
573	574	575	576	577	578	579	580	581	582	583	584	585	586	587	588	589	590		
591	592	593	594	595	596	597	598	599	900										

資料の状況(続)												事業実施状況(平成16年度間)															
自然科学資料(続)												入館者						その他の事業実施状況 ★2									
その他の資料(続)												講演会			うち児童・生徒対象			研究会			うち児童・生徒対象			学級・講座		うち児童・生徒	
実物(続)	標本	模型(模写)	図書	写真	その他	総数(千人)	うち特別展(千人)	実施件数(件)	参加者数(人)	実施件数(件)	参加者数(人)	実施件数(件)	参加者数(人)	実施件数(件)	参加者数(人)	実施件数(件)	参加者数(人)	実施件数(件)	参加者数(人)	実施件数(件)	参加者数(人)						
11-40 9(7)	11-41 9(7)	11-42 9(7)	11-43 9(7)	11-44 9(7)	11-45 9(7)	12-1 9(6)	12-2 9(6)	12-3 9(3)	12-4 9(6)	12-5 9(6)	12-6 9(6)	12-7 9(3)	12-8 9(6)	12-9 9(3)	12-10 9(6)	12-10-1 9(3)	12-10-2 9(6)	12-10-3 9(3)	12-10-4 9(6)								
601	602	603	604	605	606	607	608	609	610	611	612	613	614	615	616	617	618										
619	620	621	622	623	624	625	626	627	628	629	630	631	632	633	634	635	636										
637	638	639	640	641	642	643	644	645	646	647	648	649	650	651	652	653	654										
655	656	657	658	659	660	661	662	663	664	665	666	667	668	669	670	671	672										
673	674	675	676	677	678	679	680	681	682	683	684	685	686	687	688	689	690										
691	692	693	694	695	696	697	698	699	700																		

事業実施状況(続)																																												
その他の事業実施状況(続)									長期社会教育事業者との連携・協力状況 (設置者が「1国」~「18民」法第34条法人のみ) (★2の再掲)								情報提供方法				開館の状況					ボランティア活動状況																		
学級・講座(続)			映写会等						営利		非営利		他の博物館	学校(大学以外)	学校(大学)	教育委員会	知事部局・市町村長部局	情報システムネットワーク	公共広報紙	機関誌	マスメディア	説明会・訪問	その他	ホームページの有無	デジタルアーカイブの有無	年間開館日数	開館時間数	標準開館時間	日曜祭日開館の有無	入館料の有無	高齢者対象	障害者対象	青少年対象	無料観覧日	減免措置の有無	開館の有無	開館回数	開館日数	登録団体数(団体)	登録者数(人)				
参加者数(人)	実施件数(件)	参加者数(人)	実施件数(件)	参加者数(人)	業務委託(全部)	業務委託(一部)	業務委託(全部)	業務委託(一部)	業務委託(全部)	業務委託(一部)	業務委託(全部)	業務委託(一部)	業務委託(全部)	業務委託(一部)	業務委託(全部)	業務委託(一部)	業務委託(全部)	業務委託(一部)	業務委託(全部)	業務委託(一部)	業務委託(全部)	業務委託(一部)	業務委託(全部)	業務委託(一部)	業務委託(全部)	業務委託(一部)	業務委託(全部)	業務委託(一部)	業務委託(全部)	業務委託(一部)	業務委託(全部)	業務委託(一部)	業務委託(全部)	業務委託(一部)	業務委託(全部)	業務委託(一部)	業務委託(全部)	業務委託(一部)						
12-10-4 9(6)	12-11 9(3)	12-12 9(6)	12-13 9(3)	12-14 9(6)	12-15 9(3)	12-16 9(3)	12-16-1 9(3)	12-16-2 9(3)	12-16-3 9(3)	12-16-4 9(3)	12-16-5 9(3)	12-16-6 9(3)	12-16-7 9(3)	12-16-8 9(3)	12-16-9 9(3)	12-16-10 9(3)	12-16-11 9(3)	12-16-12 9(3)	12-16-13 9(3)	12-16-14 9(3)	12-16-15 9(3)	12-16-16 9(3)	12-16-17 9(3)	12-16-18 9(3)	12-16-19 9(3)	12-TIME 9(2)	12-20 9(2)	12-21 9(2)	12-22 9(2)	12-23 9(2)	12-24 9(2)	12-25 9(2)	12-26 9(2)	12-27 9(2)	12-28 9(2)	12-29 9(2)	12-30 9(2)	12-31 9(2)	12-32 9(2)	13-1 9(4)	13-2 9(6)	13-2-1 9(6)	13-3 9(6)	13-3-1 9(6)
701	702	703	704	705	706	707	708	709	710	711	712	713	714	715	716	717	718																											
719	720	721	722	723	724	725	726	727	728	729	730	731	732	733	734	735	736																											
737	738	739	740	741	742	743	744	745	746	747	748	749	750	751	752	753	754																											
755	756	757	758	759	760	761	762	763	764	765	766	767	768	769	770	771	772																											
773	774	775	776	777	778	779	780	781	782	783	784	785	786	787	788	789	790																											
791	792	793	794	795	796	797	798	799	800																																			

ボランティア活動状況(再掲)	有無別フラグ	ボランティア活動状況(再掲)	ボランティア活動の有無	登録個人の有無	登録団体の有無	のべ活動人数(計)	コミュニティ設置の有無	空白	業務委託の有無	空白	空白	県名	教育委員会名
個人(続)	登録者数(続)	事業実施の有無	連携・協力	営利	非営利	全部	一部	全部	一部	全部	一部	N(5)	N(25)
13-3-1 9(6)	13-3-2 9(6)												
801	802	803	804	805	806	807	808	809	810	811	812	813	814
815	816	817	818	819	820	821	822	823	824	825	826	827	828
829	830	831	832	833	834	835	836	837	838	839	840	841	842
843	844	845	846	847	848	849	850	851	852	853	854	855	856
857	858	859	860	861	862	863	864	865	866	867	868	869	870
871	872	873	874	875	876	877	878	879	880	881	882	883	884
885	886	887	888	889	890	891	892	893	894	895	896	897	898
899	900												

教育委員会名(続)	市町村名	空白							
N(10)	X(20)								
901	902	903	904	905	906	907	908	909	910
911	912	913	914	915	916	917	918	919	920
921	922	923	924	925	926	927	928	929	930
931	932	933	934	935	936	937	938	939	940
941	942	943	944	945	946	947	948	949	950

FILE LAYOUT FORM

業 務 名：社会教育調査
 ファイル名：青少年教育施設調査マスタ
 (DSN:TS00.SEISHO.MAST: BLKSIZE=9000, RECSIZE=1000)

一連番号	人口規模	空白	都道府県番号	教育委員会番号	施設整理番号	施設の所在地		施設の種別	設置者別	指定管理者又は管理運営者	職員数										開館年			施設・設備の状況																																																																											
						都道府県番号	市区町村番号				専任					兼任					非常勤					元号	年	単独・複合の別	総面積																																																																						
											男	女	男	女	男	女	男	女	男	女	男	女	専用	共用	専用+共用																																																																										
						1	2				3	4	5	6	7	8	9	10	11	12	13	14	15	16	17	18	19	20	21	22	23	24	25	26	27	28	29	30	31	32	33	34	35	36	37	38	39	40	41	42	43	44	45	46	47	48	49	50	51	52	53	54	55	56	57	58	59	60	61	62	63	64	65	66	67	68	69	70	71	72	73	74	75	76	77	78	79	80	81	82	83	84	85	86	87	88	89	90	91
X(6)		9(8)			X(6)						X	X(2)	X(4)	1-3	X(4)	X(2)	X(3)	5-1	6-1	7-1	7-2	7-3	7-4	7-5	7-6	7-7	7-8	7-9	7-10	7-11	7-12	7-13	7-14	7-15	7-16	7-17	7-18	8-1	8-2	8-3	8-4	8-5	8-TOTAL																																																								

空白																																																																																																			
X(147)																																																																																																			

空白	施設・設備の有無										施設・設備の状況(続)	事業実施状況									
	施設・設備の有無											事業実施状況									
	施設・設備の有無											事業実施状況									
	施設・設備の有無											事業実施状況									
X										X											

指導者研修(続)										講演会・講習会・実習会										体育・レクリエーション行事										民間社会教育事業者との連携・協力状況(★1の再掲)										共催相手(★1の再掲)										学級・講座(学習内容別)★1の再掲																																																																																																																																																																																																																	
指導者研修(続)										講演会・講習会・実習会										体育・レクリエーション行事										民間社会教育事業者との連携・協力状況(★1の再掲)										共催相手(★1の再掲)										学級・講座(学習内容別)★1の再掲																																																																																																																																																																																																																	
指導者研修(続)										講演会・講習会・実習会										体育・レクリエーション行事										民間社会教育事業者との連携・協力状況(★1の再掲)										共催相手(★1の再掲)										学級・講座(学習内容別)★1の再掲																																																																																																																																																																																																																	
指導者研修(続)										講演会・講習会・実習会										体育・レクリエーション行事										民間社会教育事業者との連携・協力状況(★1の再掲)										共催相手(★1の再掲)										学級・講座(学習内容別)★1の再掲																																																																																																																																																																																																																	
9-9										9-10										9-11										9-12										9-13										9-14										9-15										9-16										9-17										9-18										9-19										9-20										9-21										9-22										9-22-1										9-22-2										9-23										9-24										9-25										9-26										9-27										9-28										9-29										9-30										9-31										9-32									

教養の向上(続き)										体育・レクリエーション行事										家庭教育・家庭生活										職業知識・技術の向上										うち情報教育関係																																																																																																																																																																																																																																					
教養の向上(続き)										体育・レクリエーション行事										家庭教育・家庭生活										職業知識・技術の向上										うち情報教育関係																																																																																																																																																																																																																																					
教養の向上(続き)										体育・レクリエーション行事										家庭教育・家庭生活										職業知識・技術の向上										うち情報教育関係																																																																																																																																																																																																																																					
教養の向上(続き)										体育・レクリエーション行事										家庭教育・家庭生活										職業知識・技術の向上										うち情報教育関係																																																																																																																																																																																																																																					
9-33										9-34										9-35										9-36										9-37										9-38										9-39										9-40										9-41										9-42										9-43										9-44										9-45										9-46										9-47										9-48										9-49										9-50										9-51										9-52										9-52-1										9-52-2										9-52-3										9-52-4										9-52-5										9-52-6										9-53									

FILE LAYOUT FORM

業務名：社会教育調査
ファイル名：女性教育施設調査マスタファイル
(DSN:TS00.JYOSEI.MAST:BLKSIZE=9000,RECSIZE=1000)

Table with columns for 一連番号, 人口規模, 空白, 都道府県番号, 教育委員会番号, 施設整理番号, 施設の所在地, 職員数 (専任, 兼任, 非常勤), 開館年, 施設・設備の状況 (専用, 共用, 専用+共用).

施設・設備の状況(続)

空白

X(136)

Table for 施設・設備の状況(続) detailing equipment status and program implementation (事業実施状況) with various sub-categories like 学級・講座, 講演会・講習会, etc.

事業実施状況(続)

各種事業 ★1(続)

Table detailing program implementation (事業実施状況) for various programs (各種事業 ★1) including 講演会・講習会・実習会等, 展示会, 体育・レクリエーション行事, and 相談事業.

事業実施状況(続)

各種事業 ★1(続)

Table detailing program implementation (事業実施状況) for various programs (各種事業 ★1) including 学級・講座 (★1の再掲), 学級・講座 (★1の再掲), 教養の向上, and 体育・レクリエーション行事.

FILE LAYOUT FORM

事業実施状況(続)																																																																																																			
学級・講座(★1の再掲)																																																																																																			
学習内容別(続)																																																																																																			
体育・レクリエーション行事(続)				家庭教育・家庭生活								職業知識・技術の向上						うち情報教育関係					市民意識・社会連帯意識																																																																												
学級生数及び受講者数				学級講座数(件)				学級生数及び受講者数				学級講座数(件)				学級生数及び受講者数		学級講座数(件)			学級生数及び受講者数		学級講座数(件)																																																																												
男		女		計	うち17時以降	うち土・日	うち女性のみ	うち託児サービス	男		女		計	うち17時以降	うち土・日	うち女性のみ	うち託児サービス	男		女		計	うち17時以降																																																																												
8-47	9(6)	8-48	9(6)	8-49	8-50	8-51	8-52	8-52-1	8-53	8-54	8-55	8-56	8-57	8-58	8-58-1	8-59	8-60	8-60-1	8-60-2	8-60-3	8-60-4	8-60-5	8-60-6	8-60-7	8-61	8-62																																																																									
501	502	503	504	505	506	507	508	509	510	511	512	513	514	515	516	517	518	519	520	521	522	523	524	525	526	527	528	529	530	531	532	533	534	535	536	537	538	539	540	541	542	543	544	545	546	547	548	549	550	551	552	553	554	555	556	557	558	559	560	561	562	563	564	565	566	567	568	569	570	571	572	573	574	575	576	577	578	579	580	581	582	583	584	585	586	587	588	589	590	591	592	593	594	595	596	597	598	599	600

事業実施状況(続)																																																																																																			
学級・講座(★1の再掲)																																																																																																			
学習内容別(続)																																																																																																			
市民意識・社会連帯意識(続)											その他																																																																																								
学級講座数(件)			学級生数及び受講者数				うち環境問題関係				うち社会福祉関係				学級講座数(件)					学級生数及び受講者数																																																																															
うち土・日	うち女性のみ	うち託児サービス	男	女	計	うち17時以降	うち土・日	うち女性のみ	うち託児サービス	男	女	計	うち17時以降	うち土・日	うち女性のみ	うち託児サービス	男	女	計	うち17時以降	うち土・日	うち女性のみ	うち託児サービス	男	女																																																																										
8-63	9(3)	8-64	9(3)	8-64-1	9(6)	8-65	8-66	8-66-1	8-66-2	8-66-3	8-66-4	8-66-5	8-66-6	8-66-7	8-66-8	8-66-9	8-66-10	8-66-11	8-66-12	8-66-13	8-66-14	8-67	8-68	8-69	8-70	8-70-1	8-71	8-72																																																																							
601	602	603	604	605	606	607	608	609	610	611	612	613	614	615	616	617	618	619	620	621	622	623	624	625	626	627	628	629	630	631	632	633	634	635	636	637	638	639	640	641	642	643	644	645	646	647	648	649	650	651	652	653	654	655	656	657	658	659	660	661	662	663	664	665	666	667	668	669	670	671	672	673	674	675	676	677	678	679	680	681	682	683	684	685	686	687	688	689	690	691	692	693	694	695	696	697	698	699	700

事業実施状況(続)											利用状況						開催の状況				ボランティア活動状況																																																																																						
学級・講座(★1の再掲)				情報提供方法							団体利用			個人利用			年間開催日数	標準開催時間		日曜祝日開催の有無	ボランティア活動状況																																																																																						
(再掲)家庭教育学級				情報システムネットワーク	公共広報誌	機関誌	説明会・訪問	ホームページの有無	その他	利用団体数(団体)			利用人数			時から		時まで	開館時間数		登録団体数(団体)		登録者数(人)																																																																																				
学級講座数(件)										男			女				男			女			男		女		男		女																																																																														
8-72	9(6)	8-73	9(3)	8-74	9(6)	8-75	9(6)	8-75-1	8-75-2	8-75-3	8-75-4	8-75-5	8-75-6	8-75-7	8-75-8	8-75-9	8-75-10	8-75-11	8-75-12	8-75-13	8-75-14	8-75-15	8-75-16	8-75-17	8-75-18	8-75-19	8-75-20	8-75-21	8-75-22	8-75-23	8-75-24	8-75-25	8-75-26	8-75-27	8-75-28	8-75-29	8-75-30	8-75-31	8-75-32	8-75-33	8-75-34	8-75-35	8-75-36	8-75-37	8-75-38	8-75-39	8-75-40	8-75-41	8-75-42	8-75-43	8-75-44	8-75-45	8-75-46	8-75-47	8-75-48	8-75-49	8-75-50	8-75-51	8-75-52	8-75-53	8-75-54	8-75-55	8-75-56	8-75-57	8-75-58	8-75-59	8-75-60	8-75-61	8-75-62	8-75-63	8-75-64	8-75-65	8-75-66	8-75-67	8-75-68	8-75-69	8-75-70	8-75-71	8-75-72	8-75-73	8-75-74	8-75-75	8-75-76	8-75-77	8-75-78	8-75-79	8-75-80	8-75-81	8-75-82	8-75-83	8-75-84	8-75-85	8-75-86	8-75-87	8-75-88	8-75-89	8-75-90	8-75-91	8-75-92	8-75-93	8-75-94	8-75-95	8-75-96	8-75-97	8-75-98	8-75-99	8-75-100

フラグ											連携・協力状況												16年未開館		17年新設																																																																										
建物面種の有無				主催							共催							情報提供方法					連携・協力状況							共有		共有																																																																			
空白				事業実施の有無							学級・講座の開設							情報提供方法					連携・協力状況							共有		共有																																																																			
空白				事業実施の有無							学級・講座の開設							情報提供方法					連携・協力状況							共有		共有																																																																			
801	802	803	804	805	806	807	808	809	810	811	812	813	814	815	816	817	818	819	820	821	822	823	824	825	826	827	828	829	830	831	832	833	834	835	836	837	838	839	840	841	842	843	844	845	846	847	848	849	850	851	852	853	854	855	856	857	858	859	860	861	862	863	864	865	866	867	868	869	870	871	872	873	874	875	876	877	878	879	880	881	882	883	884	885	886	887	888	889	890	891	892	893	894	895	896	897	898	899	900

県名					教育委員会名																									県名					市町村名										空白																																																						
N(5)					N(25)																									N(5)					N(10)										X(10)																																																						
901	902	903	904	905	906	907	908	909	910	911	912	913	914	915	916	917	918	919	920	921	922	923	924	925	926	927	928	929	930	931	932	933	934	935	936	937	938	939	940	941	942	943	944	945	946	947	948	949	950	951	952	953	954	955	956	957	958	959	960	961	962	963	964	965	966	967	968	969	970	971	972	973	974	975	976	977	978	979	980	981	982	983	984	985	986	987	988	989	990	991	992	993	994	995	996	997	998	999	1000

FILE LAYOUT FORM

業務名：社会教育調査
 ファイル名：博物館類似施設マスタ
 (DSN:TS00.HARUJI.MAST : BLKSIZE=9000, RECSIZE=1000)

一連番号	人口規模	空白	7	都道府県番号	教育委員会番号	施設整理番号	所在市区町村番号	空白	施設の種別	設置者	所管別	職員数																		施設・設備の状況																																																																					
												専任						兼任						非常勤						開館年		空白	建物の単独・複合別	土地面積 (単位未満四捨五入)																																																																	
												男			女			男			女			男			女			元号	年																																																																				
												施設の長	学芸員	学芸員補	施設の長	学芸員	学芸員補	施設の長	学芸員	学芸員補	施設の長	学芸員	学芸員補	施設の長	学芸員	学芸員補	施設の長	学芸員	学芸員補																																																																						
X(6)	9(8)	X(6)	X	X(2)	X(4)	X(4)	X(4)	X(3)	X	X	X	X	X	X	9	9(2)	9(2)	9(3)	9	9(2)	9(2)	9(3)	9	9(2)	9(2)	9(3)	9	9(2)	9(2)	9(3)	9	9(2)	9(2)	9(3)	X	9(2)	X(3)	X	10-5	10-6	X	9(8)																																																									
1	2	3	4	5	6	7	8	9	10	11	12	13	14	15	16	17	18	19	20	21	22	23	24	25	26	27	28	29	30	31	32	33	34	35	36	37	38	39	40	41	42	43	44	45	46	47	48	49	50	51	52	53	54	55	56	57	58	59	60	61	62	63	64	65	66	67	68	69	70	71	72	73	74	75	76	77	78	79	80	81	82	83	84	85	86	87	88	89	90	91	92	93	94	95	96	97	98	99	100

(続)	施設・設備の状況(続)				空白																																																																																														
	総面積																																																																																																		
	専用	共用	専用+共用	10-TOTAL																																																																																															
10-6	10-7	10-8	10-TOTAL	X(176)																																																																																															
9(8)	9(5)	9(5)	9(6)																																																																																																
101	102	103	104	105	106	107	108	109	110	111	112	113	114	115	116	117	118	119	120	121	122	123	124	125	126	127	128	129	130	131	132	133	134	135	136	137	138	139	140	141	142	143	144	145	146	147	148	149	150	151	152	153	154	155	156	157	158	159	160	161	162	163	164	165	166	167	168	169	170	171	172	173	174	175	176	177	178	179	180	181	182	183	184	185	186	187	188	189	190	191	192	193	194	195	196	197	198	199	200

(続)	施設・設備の状況(続)				空白																																																																																														
	施設・設備の有無																																																																																																		
	展示室・陳列室	研究室	実作室	図書室																																																																																															
201	202	203	204	205	206	207	208	209	210	211	212	213	214	215	216	217	218	219	220	221	222	223	224	225	226	227	228	229	230	231	232	233	234	235	236	237	238	239	240	241	242	243	244	245	246	247	248	249	250	251	252	253	254	255	256	257	258	259	260	261	262	263	264	265	266	267	268	269	270	271	272	273	274	275	276	277	278	279	280	281	282	283	284	285	286	287	288	289	290	291	292	293	294	295	296	297	298	299	300

会議室	託児室	外国人向け表示	スロープ	障害者用トイレ	エレベーター	簡易昇降機	点字による案内	障害者用駐車場	音声ガイド	施設・設備の有無(続)		コンピュータの導入状況		資料の状況																																																																																					
										コンピュータの設置台数	利用できるコンピュータ	接続されているコンピュータ	古美術資料					近代美術資料					考古学資料					民俗資料																																																																							
										実物	標本	模型(模写)	実物	標本	模型(模写)	実物	標本	模型(模写)	実物	標本	模型(模写)	実物	標本	模型(模写)	実物	標本																																																																									
										11-1	11-2	11-3	11-4	11-5	11-6	11-7	11-8	11-9	11-10	11-11																																																																															
X	X	X	X	X	X	X	X	X	10-33	10-34	10-35	11-1	11-2	11-3	11-4	11-5	11-6	11-7	11-8	11-9	11-10	11-11																																																																													
9(7)	9(7)	9(4)	9(7)	9(7)	9(7)	9(7)	9(7)	9(7)	9(7)	9(7)	9(7)	9(7)	9(7)	9(7)	9(7)	9(7)	9(7)	9(7)	9(7)	9(7)	9(7)																																																																														
301	302	303	304	305	306	307	308	309	310	311	312	313	314	315	316	317	318	319	320	321	322	323	324	325	326	327	328	329	330	331	332	333	334	335	336	337	338	339	340	341	342	343	344	345	346	347	348	349	350	351	352	353	354	355	356	357	358	359	360	361	362	363	364	365	366	367	368	369	370	371	372	373	374	375	376	377	378	379	380	381	382	383	384	385	386	387	388	389	390	391	392	393	394	395	396	397	398	399	400

資料の状況(続)																																																																																																			
人文科学資料(続)																																																																																																			
民俗資料				民族・人類学資料				歴史資料				その他の資料																																																																																							
模型(模写)	実物	標本	模型(模写)	実物	標本	模型(模写)	実物	標本	模型(模写)	実物	標本	模型(模写)	実物																																																																																						
図書				写真				その他																																																																																											
動物資料				動物資料				動物資料																																																																																											
11-12	11-13	11-14	11-15	11-16	11-17	11-18	11-19	11-20	11-21	11-22	11-23	11-24	11-26																																																																																						
9(7)	9(7)	9(7)	9(7)	9(7)	9(7)	9(7)	9(7)	9(7)	9(7)	9(7)	9(7)	9(7)	9(7)																																																																																						
401	402	403	404	405	406	407	408	409	410	411	412	413	414	415	416	417	418	419	420	421	422	423	424	425	426	427	428	429	430	431	432	433	434	435	436	437	438	439	440	441	442	443	444	445	446	447	448	449	450	451	452	453	454	455	456	457	458	459	460	461	462	463	464	465	466	467	468	469	470	471	472	473	474	475	476	477	478	479	480	481	482	483	484	485	486	487	488	489	490	491	492	493	494	495	496	497	498	499	500

FILE LAYOUT FORM

資料の状況(続) 自然科学資料(続) 動物資料(続) 植物資料 地学資料 理化学資料 天文資料

資料の状況(続) 自然科学資料(続) 入館者 事業実施状況(平成16年度間) 講義会 研究会 学級・講座

事業実施状況(続) その他の事業実施状況(続) 共催相手(★2の再掲) 情報提供方法 開館の状況 特別展の開催 ボランティア活動状況

ボラ(続) 個人(続) 登録者数(続) 有無別フラグ 事業実施の有無 民間営利企業との連携 共有の無 登録者の有無 登録団体の有無

県名(漢字) 委員会名(漢字) 市町村名(漢字) 空白

FILE LAYOUT FORM

業務名: 社会教育調査
ファイル名: 文化会館調査マスタ
(DSN:TS00.BUNKA.MAST : BLKSIZE=4000, RECSIZE=400)

Main header table with columns for facility management, staff counts (specialized, part-time, etc.), and facility status (area, etc.).

Table for facility status (施設・設備の状況) and business implementation status (事業実施状況), including hall capacity and event types.

Table for business implementation status (事業実施状況) and volunteer activity status (ボランティア活動状況), including event dates and participation numbers.

Table for flags (フラグ) and other administrative data, including names of organizations and municipalities.

FILE LAYOUT FORM

- 業 務 名：社会教育調査
- ファイル名：社会教育行政調査（2-2）マスタ
(DSN:TS00.JIGYOU.MAST : BLKSIZE=8000, RECSIZE=800)

一 連 番 号	人 口 規 模	空 白	B	都 道 府 県 番 号	教 育 委 員 会 番 号	首長部局における事業実施状況(平成16年度間)																																																																																													
						学級・講座																																																																																													
						実施件数(件)																																																																																													
						計																	うち17時以降																																																																												
教養の向上		うち趣味・けいこごと	体育・レクリエーション		家庭教育家庭生活		職業知識技術の向上		うち情報教育関係			市民意識・社会連帯意識		うち環境問題関係		うち社会福祉関係		その他	教養の向上		うち趣味・けいこごと	体育・レクリエーション		家庭教育家庭生活		職業知識技術の向上																																																																									
X(6)		9(8)		X(6)		X	X(2)	X(4)	5-1 9(5)	5-2 9(5)	5-3 9(5)		5-4 9(5)		5-5 9(5)	5-5-1 9(5)			5-6 9(5)		5-6-1 9(5)		5-6-2 9(5)		5-7 9(5)		5-8 9(5)		5-9 9(5)		5-10 9(5)		5-11 9(5)		5-12 9(5)																																																																
1	2	3	4	5	6	7	8	9	10	11	12	13	14	15	16	17	18	19	20	21	22	23	24	25	26	27	28	29	30	31	32	33	34	35	36	37	38	39	40	41	42	43	44	45	46	47	48	49	50	51	52	53	54	55	56	57	58	59	60	61	62	63	64	65	66	67	68	69	70	71	72	73	74	75	76	77	78	79	80	81	82	83	84	85	86	87	88	89	90	91	92	93	94	95	96	97	98	99	100

首長部局における事業実施状況(続)																																																																																																			
学級・講座(続)																																																																																																			
実施件数(続)																																																																																																			
計(続)																																																																																																			
うち17時以降(続)						うち土・日						うち託児サービスを実施																																																																																							
職業知識技術の向上(続)		市民意識・社会連帯意識		うち環境問題関係		うち社会福祉関係		その他	教養の向上		うち趣味・けいこごと	体育・レクリエーション		家庭教育家庭生活		職業知識技術の向上		うち情報教育関係			市民意識・社会連帯意識		うち環境問題関係		うち社会福祉関係		その他	教養の向上		うち趣味・けいこごと	体育・レクリエーション		家庭教育家庭生活		職業知識技術の向上																																																																
5-12 9(5)		5-12-1 9(5)		5-13 9(5)		5-13-1 9(5)		5-13-2 9(5)		5-14 9(5)		5-15 9(5)		5-16 9(5)		5-17 9(5)		5-18 9(5)		5-19 9(5)		5-19-1 9(5)			5-20 9(5)		5-20-1 9(5)		5-20-2 9(5)		5-21 9(5)		5-21-1 9(5)		5-21-2 9(5)		5-21-3 9(5)		5-21-4 9(5)		5-21-5 9(5)																																																										
101	102	103	104	105	106	107	108	109	110	111	112	113	114	115	116	117	118	119	120	121	122	123	124	125	126	127	128	129	130	131	132	133	134	135	136	137	138	139	140	141	142	143	144	145	146	147	148	149	150	151	152	153	154	155	156	157	158	159	160	161	162	163	164	165	166	167	168	169	170	171	172	173	174	175	176	177	178	179	180	181	182	183	184	185	186	187	188	189	190	191	192	193	194	195	196	197	198	199	200

首長部局における事業実施状況(続)																																																																																																			
学級・講座(続)																																																																																																			
実施件数(続)																																																																																																			
計(続)																																																																																																			
うち託児サービスを実施(続)						青少年対象						成人一般対象																																																																																							
職業知識技術の向上(続)		市民意識・社会連帯意識		うち環境問題関係		うち社会福祉関係		その他	教養の向上		うち趣味・けいこごと	体育・レクリエーション		家庭教育家庭生活		職業知識技術の向上		うち情報教育関係			市民意識・社会連帯意識		うち環境問題関係		うち社会福祉関係		その他	教養の向上		うち趣味・けいこごと	体育・レクリエーション		家庭教育家庭生活		職業知識技術の向上																																																																
5-21-5 9(5)		5-21-5-1 9(5)		5-21-6 9(5)		5-21-6-1 9(5)		5-21-6-2 9(5)		5-21-7 9(5)		5-22 9(5)		5-23 9(5)		5-24 9(5)		5-25 9(5)		5-26 9(5)		5-26-1 9(5)			5-27 9(5)		5-27-1 9(5)		5-27-2 9(5)		5-28 9(5)		5-29 9(5)		5-30 9(5)		5-31 9(5)		5-32 9(5)		5-33 9(5)																																																										
201	202	203	204	205	206	207	208	209	210	211	212	213	214	215	216	217	218	219	220	221	222	223	224	225	226	227	228	229	230	231	232	233	234	235	236	237	238	239	240	241	242	243	244	245	246	247	248	249	250	251	252	253	254	255	256	257	258	259	260	261	262	263	264	265	266	267	268	269	270	271	272	273	274	275	276	277	278	279	280	281	282	283	284	285	286	287	288	289	290	291	292	293	294	295	296	297	298	299	300

首長部局における事業実施状況(続)																																																																																																			
学級・講座(続)																																																																																																			
実施件数(続)																																																																																																			
対象別(続)																																																																																																			
成人一般対象(続)						女性のみ対象						高齢者のみ対象																																																																																							
職業知識技術の向上(続)		市民意識・社会連帯意識		うち環境問題関係		うち社会福祉関係		その他	教養の向上		うち趣味・けいこごと	体育・レクリエーション		家庭教育家庭生活		職業知識技術の向上		うち情報教育関係			市民意識・社会連帯意識		うち環境問題関係		うち社会福祉関係		その他	教養の向上		うち趣味・けいこごと	体育・レクリエーション		家庭教育家庭生活		職業知識技術の向上																																																																
5-33 9(5)		5-33-1 9(5)		5-34 9(5)		5-34-1 9(5)		5-34-2 9(5)		5-35 9(5)		5-36 9(5)		5-37 9(5)		5-38 9(5)		5-39 9(5)		5-40 9(5)		5-40-1 9(5)			5-41 9(5)		5-41-1 9(5)		5-41-2 9(5)		5-42 9(5)		5-43 9(5)		5-44 9(5)		5-45 9(5)		5-46 9(5)		5-47 9(5)																																																										
301	302	303	304	305	306	307	308	309	310	311	312	313	314	315	316	317	318	319	320	321	322	323	324	325	326	327	328	329	330	331	332	333	334	335	336	337	338	339	340	341	342	343	344	345	346	347	348	349	350	351	352	353	354	355	356	357	358	359	360	361	362	363	364	365	366	367	368	369	370	371	372	373	374	375	376	377	378	379	380	381	382	383	384	385	386	387	388	389	390	391	392	393	394	395	396	397	398	399	400

首長部局における事業実施状況(続)																																																																																																			
学級・講座(続)																																																																																																			
実施件数(続)																																																																																																			
対象別(続)																																																																																																			
高齢者のみ対象(続)						その他						学級生数及び受講者数(人)																																																																																							
職業知識技術の向上(続)		市民意識・社会連帯意識		うち環境問題関係		うち社会福祉関係		その他	教養の向上		うち趣味・けいこごと	体育・レクリエーション		家庭教育家庭生活		職業知識技術の向上		うち情報教育関係			市民意識・社会連帯意識		うち環境問題関係		うち社会福祉関係		その他	教養の向上		うち趣味・けいこごと	体育・レクリエーション		家庭教育家庭生活		職業知識技術の向上																																																																
5-47 9(5)		5-47-1 9(5)		5-48 9(5)		5-48-1 9(5)		5-48-2 9(5)		5-49 9(5)		5-50 9(5)		5-51 9(5)		5-52 9(5)		5-53 9(5)		5-54 9(5)		5-54-1 9(5)			5-55 9(5)		5-55-1 9(5)		5-55-2 9(5)		5-56 9(5)		5-57 9(5)		5-58 9(5)		5-59 9(5)		5-60 9(5)		5-61 9(5)																																																										
401	402	403	404	405	406	407	408	409	410	411	412	413	414	415	416	417	418	419	420	421	422	423	424	425	426	427	428	429	430	431	432	433	434	435	436	437	438	439	440	441	442	443	444	445	446	447	448	449	450	451	452	453	454	455	456	457	458	459	460	461	462	463	464	465	466	467	468	469	470	471	472	473	474	475	476	477	478	479	480	481	482	483	484	485	486	487	488	489	490	491	492	493	494	495	496	497	498	499	500

FILE LAYOUT FORM

業務名: 社会教育調査
ファイル名: 社会体育施設調査マスタ
(DSN:TS00.SYATAIKU. MAST: BLKSIZE=9800, RECSIZE=1400)

Table with columns for facility details (一連番号, 人口規模, 空白, C, 都道府県番号, 教育委員会番号, 施設整理番号, 施設の所在地) and staff status (職員数: 専任, 兼任, 非常勤) and facility status (施設・設備の状況).

Table (1) 陸上競技場 (陸上競技場) with columns for facility status (施設・設備の状況) and facility details (施設・設備の有無, 施設の箇所数, 指導系職員の状態, 施設の開設状況).

Table (2) 野球場・ソフトボール場 (野球場・ソフトボール場) with columns for facility status (施設・設備の状況) and facility details (施設・設備の有無, 施設の箇所数, 指導系職員の状態, 施設の開設状況).

Table (3) 球技場 (球技場) with columns for facility status (施設・設備の状況) and facility details (施設・設備の有無, 施設の箇所数, 指導系職員の状態, 施設の開設状況).

Table (4) 多目的運動広場 (多目的運動広場) with columns for facility status (施設・設備の状況) and facility details (施設・設備の有無, 施設の箇所数, 指導系職員の状態, 施設の開設状況).

FILE LAYOUT FORM

施設・設備の状況(続) (20) 卓球場(続) (21) 弓道場 (22) アーチery場 (23) 馬場 (24) アイススケート場(内) (25) アイススケート場(外) (26) ローラースケート場(外) (27) ローラースケート場(内)

施設・設備の状況(続) (28) 山の家(山小屋等) (30) トレーニング場 (31) レスリング場 (32) ボクシング場 (33) ダンス場(ダンススタジオ) (34) 射撃場(ライフル等) (35) ゴルフ場

施設・設備の状況(続) (35) ゴルフ場(続) (36) ゴルフ練習場 (37) ボウリング場 (38) 潜艇場 (39) ゲートボール場 (40) スカッシュ場 (41) ヨット場(リーナ) (42) スキー場 (43) キャンプ場

施設・設備の状況(続) (43) キャンプ場(続) (44) ハイキングコース (45) サイクリングコース (46) オリエンテーリングコース (47) ランニングコース (48) 冒険道具コース (49) 海の家・海水浴場 (50) 河川等の遊泳場

施設・設備の状況(続) (50) 河川等の遊泳場(続) (51) スカイスport施設 (52) その他 (施設・設備の無数合計)

FILE LAYOUT FORM

施設・設備の状況(続) 施設の箇所数合計(続)																																																																																																			
(17)	(18)	(19)	(20)	(21)	(22)	(23)	(24)	(25)	(26)	(27)	(28)	(30)	(31)	(32)	(33)	(34)	(35)	(36)	(37)	(38)	(39)	(40)	(41)	(42)	(43)																																																																										
(8)	9-18-TOTAL	9-19-TOTAL	9-20-TOTAL	9-21-TOTAL	9-22-TOTAL	9-23-TOTAL	9-24-TOTAL	9-25-TOTAL	9-26-TOTAL	9-27-TOTAL	9-28-TOTAL	9-30-TOTAL	9-31-TOTAL	9-32-TOTAL	9-33-TOTAL	9-34-TOTAL	9-35-TOTAL	9-36-TOTAL	9-37-TOTAL	9-38-TOTAL	9-39-TOTAL	9-40-TOTAL	9-41-TOTAL	9-42-TOTAL	9-43-TOTAL																																																																										
(9)	9(4)	9(4)	9(4)	9(4)	9(4)	9(4)	9(4)	9(4)	9(4)	9(4)	9(4)	9(4)	9(4)	9(4)	9(4)	9(4)	9(4)	9(4)	9(4)	9(4)	9(4)	9(4)	9(4)	9(4)	9(4)																																																																										
1001	1002	1003	1004	1005	1006	1007	1008	1009	1010	1011	1012	1013	1014	1015	1016	1017	1018	1019	1020	1021	1022	1023	1024	1025	1026	1027	1028	1029	1030	1031	1032	1033	1034	1035	1036	1037	1038	1039	1040	1041	1042	1043	1044	1045	1046	1047	1048	1049	1050	1051	1052	1053	1054	1055	1056	1057	1058	1059	1060	1061	1062	1063	1064	1065	1066	1067	1068	1069	1070	1071	1072	1073	1074	1075	1076	1077	1078	1079	1080	1081	1082	1083	1084	1085	1086	1087	1088	1089	1090	1091	1092	1093	1094	1095	1096	1097	1098	1099	1100

施設・設備の状況(続)										事業実施状況 各種事業 ★1																																																																																									
(43)	(44)	(45)	(46)	(47)	(48)	(49)	(50)	(51)	(52)	総合計	主催										共催																																																																														
											スポーツ教室		指導者研修会・講習会等		スポーツ大会		スポーツテスト会		スポーツ相談		スポーツ教室		指導者研修会・講習会等																																																																												
											実施件数(件)	参加者数(人)	実施件数(件)	参加者数(人)	実施件数(件)	参加者数(人)	実施件数(件)	参加者数(人)	実施件数(件)	参加者数(人)	実施件数(件)	参加者数(人)	実施件数(件)	参加者数(人)																																																																											
(8)	9-44-TOTAL	9-45-TOTAL	9-46-TOTAL	9-47-TOTAL	9-48-TOTAL	9-49-TOTAL	9-50-TOTAL	9-51-TOTAL	9-52-TOTAL	9-GOUKEI	10-1	10-2	10-3	10-4	10-5	10-6	10-7	10-8	10-9	10-10	10-11																																																																														
(9)	9(4)	9(4)	9(4)	9(4)	9(4)	9(4)	9(4)	9(4)	9(4)	9(6)	9(5)	9(6)	9(5)	9(6)	9(5)	9(5)	9(5)	9(5)	9(6)	9(5)	9(6)	9(6)																																																																													
1101	1102	1103	1104	1105	1106	1107	1108	1109	1110	1111	1112	1113	1114	1115	1116	1117	1118	1119	1120	1121	1122	1123	1124	1125	1126	1127	1128	1129	1130	1131	1132	1133	1134	1135	1136	1137	1138	1139	1140	1141	1142	1143	1144	1145	1146	1147	1148	1149	1150	1151	1152	1153	1154	1155	1156	1157	1158	1159	1160	1161	1162	1163	1164	1165	1166	1167	1168	1169	1170	1171	1172	1173	1174	1175	1176	1177	1178	1179	1180	1181	1182	1183	1184	1185	1186	1187	1188	1189	1190	1191	1192	1193	1194	1195	1196	1197	1198	1199	1200

事業実施状況(続)										ボランティア活動状況										フラグ		ボランティア活動状況(再掲)		空白																																																																											
各種事業(続)				民間社会教育事業者との連携・協力の状況(★1の再掲)						情報提供方法		団体				個人				ボランティア活動状況(再掲)																																																																															
各種事業(続)				営利		非営利				情報提供方法		登録者数(人)		登録者数(人)				ボランティア活動状況(再掲)																																																																																	
(続)	スポーツ大会	スポーツテスト会	スポーツ相談	業務委託(全部)		業務委託(一部)				他の体育施設	1以外の社会教育施設	学校(大学以外)	教育委員会	知事部局・市町村長官邸	その他	マスメディアへ放送等	説明会・訪問	ホームページの有無	登録団体数(団体)	男	女	男	女		当利	非当利	共有	共有	登録団体の有無	登録個人の有無	のべ活動人数(計)	空白																																																																			
参加者数(人)	実施件数(件)	実施件数(件)	実施件数(件)	10-15	10-16	10-16-1	10-16-2	10-16-3	10-16-4	10-16-5	10-16-6	10-16-7	10-16-8	10-16-9	10-17	10-18	10-19	11-1	11-2	11-2-1	11-3	11-3-1	全部	一部	全部	一部	全部	一部	全部	一部	9(7)	X(3)																																																																			
1201	1202	1203	1204	1205	1206	1207	1208	1209	1210	1211	1212	1213	1214	1215	1216	1217	1218	1219	1220	1221	1222	1223	1224	1225	1226	1227	1228	1229	1230	1231	1232	1233	1234	1235	1236	1237	1238	1239	1240	1241	1242	1243	1244	1245	1246	1247	1248	1249	1250	1251	1252	1253	1254	1255	1256	1257	1258	1259	1260	1261	1262	1263	1264	1265	1266	1267	1268	1269	1270	1271	1272	1273	1274	1275	1276	1277	1278	1279	1280	1281	1282	1283	1284	1285	1286	1287	1288	1289	1290	1291	1292	1293	1294	1295	1296	1297	1298	1299	1300

県名(漢字)	委員会名(漢字)	施設県名(漢字)	市町村名(漢字)	空白																																																																																															
N(5)	N(25)	N(5)	N(10)	X(10)																																																																																															
1301	1302	1303	1304	1305	1306	1307	1308	1309	1310	1311	1312	1313	1314	1315	1316	1317	1318	1319	1320	1321	1322	1323	1324	1325	1326	1327	1328	1329	1330	1331	1332	1333	1334	1335	1336	1337	1338	1339	1340	1341	1342	1343	1344	1345	1346	1347	1348	1349	1350	1351	1352	1353	1354	1355	1356	1357	1358	1359	1360	1361	1362	1363	1364	1365	1366	1367	1368	1369	1370	1371	1372	1373	1374	1375	1376	1377	1378	1379	1380	1381	1382	1383	1384	1385	1386	1387	1388	1389	1390	1391	1392	1393	1394	1395	1396	1397	1398	1399	1400

FILE LAYOUT FORM

業務名：社会教育調査
ファイル名：民間体育施設調査マスタ
(DSN:MINTAIKU.MAST : BLKSIZE=9800, RECSIZE=1400)

Table with columns for facility details (一連番号, 人口規模, 施設の種類), location (施設所在地), staff counts (職員数), and facility status (施設・設備の状況).

Table (1) 陸上競技場 (陸上競技場) detailing facility status, including columns for facility type, location, and staff counts.

Table (2) 野球場・ソフトボール場 (野球場・ソフトボール場) detailing facility status, including columns for facility type, location, and staff counts.

Table (3) 球技場 (球技場) detailing facility status, including columns for facility type, location, and staff counts.

Table (4) 多目的運動広場 (多目的運動広場) detailing facility status, including columns for facility type, location, and staff counts.

FILE LAYOUT FORM

施設・設備の状況(続) 施設の箇所数合計(続)																																																																																																			
(17)	(18)	(19)	(20)	(21)	(22)	(23)	(24)	(25)	(26)	(27)	(28)	(30)	(31)	(32)	(33)	(34)	(35)	(36)	(37)	(38)	(39)	(40)	(41)	(42)	(43)																																																																										
(8)	9-18-TOTAL	9-19-TOTAL	9-20-TOTAL	9-21-TOTAL	9-22-TOTAL	9-23-TOTAL	9-24-TOTAL	9-25-TOTAL	9-26-TOTAL	9-27-TOTAL	9-28-TOTAL	9-30-TOTAL	9-31-TOTAL	9-32-TOTAL	9-33-TOTAL	9-34-TOTAL	9-35-TOTAL	9-36-TOTAL	9-37-TOTAL	9-38-TOTAL	9-39-TOTAL	9-40-TOTAL	9-41-TOTAL	9-42-TOTAL	9-43-TOTAL																																																																										
9(4)	9(4)	9(4)	9(4)	9(4)	9(4)	9(4)	9(4)	9(4)	9(4)	9(4)	9(4)	9(4)	9(4)	9(4)	9(4)	9(4)	9(4)	9(4)	9(4)	9(4)	9(4)	9(4)	9(4)	9(4)	9(4)																																																																										
1001	1002	1003	1004	1005	1006	1007	1008	1009	1010	1011	1012	1013	1014	1015	1016	1017	1018	1019	1020	1021	1022	1023	1024	1025	1026	1027	1028	1029	1030	1031	1032	1033	1034	1035	1036	1037	1038	1039	1040	1041	1042	1043	1044	1045	1046	1047	1048	1049	1050	1051	1052	1053	1054	1055	1056	1057	1058	1059	1060	1061	1062	1063	1064	1065	1066	1067	1068	1069	1070	1071	1072	1073	1074	1075	1076	1077	1078	1079	1080	1081	1082	1083	1084	1085	1086	1087	1088	1089	1090	1091	1092	1093	1094	1095	1096	1097	1098	1099	1100

施設・設備の状況(続)										事業実施状況																																																																																									
										各種事業 ★1																																																																																									
										主催					共催																																																																																				
										スポーツ教室		指導者研修会・講習会等			スポーツ大会		スポーツテスト会		スポーツ相談		スポーツ教室		指導者研修会・講習会等																																																																												
(43)	(44)	(45)	(46)	(47)	(48)	(49)	(50)	(51)	(52)	総合計																																																																																									
										実施件数(件)	参加者数(人)	実施件数(件)	参加者数(人)	実施件数(件)	実施件数(件)	実施件数(件)	実施件数(件)	実施件数(件)	参加者数(人)	実施件数(件)	参加者数(人)																																																																														
(8)	9-44-TOTAL	9-45-TOTAL	9-46-TOTAL	9-47-TOTAL	9-48-TOTAL	9-49-TOTAL	9-50-TOTAL	9-51-TOTAL	9-52-TOTAL	9-GOUKEI	10-1	10-2	10-3	10-4	10-5	10-6	10-7	10-8	10-9	10-10	10-11																																																																														
9(4)	9(4)	9(4)	9(4)	9(4)	9(4)	9(4)	9(4)	9(4)	9(4)	9(6)	9(5)	9(6)	9(5)	9(6)	9(5)	9(5)	9(5)	9(5)	9(6)	9(5)	9(6)																																																																														
1101	1102	1103	1104	1105	1106	1107	1108	1109	1110	1111	1112	1113	1114	1115	1116	1117	1118	1119	1120	1121	1122	1123	1124	1125	1126	1127	1128	1129	1130	1131	1132	1133	1134	1135	1136	1137	1138	1139	1140	1141	1142	1143	1144	1145	1146	1147	1148	1149	1150	1151	1152	1153	1154	1155	1156	1157	1158	1159	1160	1161	1162	1163	1164	1165	1166	1167	1168	1169	1170	1171	1172	1173	1174	1175	1176	1177	1178	1179	1180	1181	1182	1183	1184	1185	1186	1187	1188	1189	1190	1191	1192	1193	1194	1195	1196	1197	1198	1199	1200

事業実施状況(続)										ボランティア活動状況										フラグ		ボランティア活動状況(再掲)																																																																													
各種事業(続)										団体										個人		登録団体の有無																																																																													
(続) スポーツ大会										登録者数(人)										登録者数(人)		の有無																																																																													
スポーツテスト会										男										男		の有無																																																																													
スポーツ相談										女										女		の有無																																																																													
参加者数(人)										登録団体数(団体)										登録団体数(人)		の有無																																																																													
実施件数(件)										男										男		の有無																																																																													
実施件数(件)										女										女		の有無																																																																													
実施件数(件)										男										男		の有無																																																																													
実施件数(件)										女										女		の有無																																																																													
10-11	10-12	10-13	10-14	空白						11-1	11-2	11-2-1	11-3	11-3-1	空白					空白	空白	空白																																																																													
9(6)	9(5)	9(5)	9(5)	X(10)						9(4)	9(6)	9(6)	9(6)	9(6)	X(10)					X(2)	X	X(15)																																																																													
1201	1202	1203	1204	1205	1206	1207	1208	1209	1210	1211	1212	1213	1214	1215	1216	1217	1218	1219	1220	1221	1222	1223	1224	1225	1226	1227	1228	1229	1230	1231	1232	1233	1234	1235	1236	1237	1238	1239	1240	1241	1242	1243	1244	1245	1246	1247	1248	1249	1250	1251	1252	1253	1254	1255	1256	1257	1258	1259	1260	1261	1262	1263	1264	1265	1266	1267	1268	1269	1270	1271	1272	1273	1274	1275	1276	1277	1278	1279	1280	1281	1282	1283	1284	1285	1286	1287	1288	1289	1290	1291	1292	1293	1294	1295	1296	1297	1298	1299	1300

県名(漢字)										委員会名(漢字)										施設県名(漢字)										市町村名(漢字)										空白																																																											
N(5)										N(25)										N(5)										N(10)										X(10)																																																											
1301	1302	1303	1304	1305	1306	1307	1308	1309	1310	1311	1312	1313	1314	1315	1316	1317	1318	1319	1320	1321	1322	1323	1324	1325	1326	1327	1328	1329	1330	1331	1332	1333	1334	1335	1336	1337	1338	1339	1340	1341	1342	1343	1344	1345	1346	1347	1348	1349	1350	1351	1352	1353	1354	1355	1356	1357	1358	1359	1360	1361	1362	1363	1364	1365	1366	1367	1368	1369	1370	1371	1372	1373	1374	1375	1376	1377	1378	1379	1380	1381	1382	1383	1384	1385	1386	1387	1388	1389	1390	1391	1392	1393	1394	1395	1396	1397	1398	1399	1400

FILE LAYOUT FORM

□ ファイル名 : 知事部局における生涯学習関連費調査票 (D票) 調査票番号 = 4
 (DSN:T100.DATA.VSAM : BLKSIZE=1200, RECSIZE=120)

キ一部															合計	国庫補助金	都道府県支出金	市町村支出金																															
都道府県番号	VALUE ZERO				調査票番号	VALUE ZERO				集計の種類	行番号																																						
	文部省未使用 (教育委員会番号)					文部省未使用 (学校調査番号) (学校種)																																											
9(2)	X(4)				X	X(6)				X	9(2)	9(10)	9(7)	9(9)	9(9)																																		
1	2	3	4	5	6	7	8	9	10	11	12	13	14	15	16	17	18	19	20	21	22	23	24	25	26	27	28	29	30	31	32	33	34	35	36	37	38	39	40	41	42	43	44	45	46	47	48	49	50
															99-01~06																																		
															1=都道府県分																																		

つづき	地方債								公費組入れ寄付金							公費に組入れられない寄付金					消費的支出										うち人件費						資本的支出												
	9(9)								9(7)							9(5)					9(9)										9(8)						9(9)												
51	52	53	54	55	56	57	58	59	60	61	62	63	64	65	66	67	68	69	70	71	72	73	74	75	76	77	78	79	80	81	82	83	84	85	86	87	88	89	90	91	92	93	94	95	96	97	98	99	100

うち土地・建築費									債務償還金									西暦年度		
9(9)									9(9)									9(4)		
101	102	103	104	105	106	107	108	109	110	111	112	113	114	115	116	117	118	119	120	

都道府県番号				
01 北海道	11 埼玉県	21 岐阜県	31 鳥取県	41 佐賀県
02 青森県	12 千葉県	22 静岡県	32 島根県	42 長崎県
03 岩手県	13 東京都	23 愛知県	33 岡山県	43 熊本県
04 宮城県	14 神奈川県	24 三重県	34 広島県	44 大分県
05 秋田県	15 新潟県	25 滋賀県	35 山口県	45 宮崎県
06 山形県	16 富山県	26 京都府	36 徳島県	46 鹿児島県
07 福島県	17 石川県	27 大阪府	37 香川県	47 沖縄県
08 茨城県	18 福井県	28 兵庫県	38 愛媛県	
09 栃木県	19 山梨県	29 奈良県	39 高知県	
10 群馬県	20 長野県	30 和歌山県	40 福岡県	

FILE LAYOUT FORM

業務名：地方教育費調査
 ファイル名：学校教育費調査票マスタ（A票） 調査票番号=1
 (DSN:TI00.DATA.VSAM:BLKSIZE=1200,RECSIZE=120)

キー部														国庫補助金										都道府県支出金										市町村支出金										地方債										
都道府県番号	VALUE ZERO					調査票番号	VALUE ZERO					学校種類	集計の種類	行番号																																								
	文部省未使用 (教育委員会番号)						文部省未使用 (学校調査番号)																																															
9(2)	X(4)					X	X(4)					X(2)	X	9(2)	9(9)										9(10)										9(10)										9(10)									
1	2	3	4	5	6	7	8	9	10	11	12	13	14	15	16	17	18	19	20	21	22	23	24	25	26	27	28	29	30	31	32	33	34	35	36	37	38	39	40	41	42	43	44	45	46	47	48	49	50					

1=都道府県立分
 2=市町村(組合)立分

01=幼稚園 05=高等学校(全日制) 09=専修学校
 02=小学校 06=高等学校(定時制) 10=各種学校
 03=中学校 07=高等学校(通信制) 11=高等専門学校
 04=盲・聾・養護学校 08=中等教育学校

地方債										公費組入れ寄付金										公費合計										PTA寄付金										その他の寄付金										FILLER									
9(10)										9(8)										9(11)										9(7)										9(7)										X(28)									
51	52	53	54	55	56	57	58	59	60	61	62	63	64	65	66	67	68	69	70	71	72	73	74	75	76	77	78	79	80	81	82	83	84	85	86	87	88	89	90	91	92	93	94	95	96	97	98	99	100										

FILLER										西暦年度									
X(28)										9(4)									
101	102	103	104	105	106	107	108	109	110	111	112	113	114	115	116	117	118	119	120

ファイル名：社会教育費・教育行政費調査票マスタ（B票） 調査票番号=2
 (DSN:TI00.DATA.VSAM:BLKSIZE=1200,RECSIZE=120)

キー部														合計										国庫補助金										都道府県支出金										市町村支出金										
都道府県番号	VALUE ZERO					調査票番号	VALUE ZERO					集計の種類	行番号																																									
	文部省未使用 (教育委員会番号)						文部省未使用 (学校調査番号)																																															
9(2)	X(4)					X	X(6)					X(2)	X	9(2)	9(10)										9(7)										9(9)										9(9)									
1	2	3	4	5	6	7	8	9	10	11	12	13	14	15	16	17	18	19	20	21	22	23	24	25	26	27	28	29	30	31	32	33	34	35	36	37	38	39	40	41	42	43	44	45	46	47	48	49	50					

1=都道府県分
 2=市町村(組合)分

99-01~11

地方債										公費組入れ寄付金										公費に組入れられない寄付金										消費的支出										うち人件費										資本的支出									
9(9)										9(7)										9(5)										9(9)										9(8)										9(9)									
51	52	53	54	55	56	57	58	59	60	61	62	63	64	65	66	67	68	69	70	71	72	73	74	75	76	77	78	79	80	81	82	83	84	85	86	87	88	89	90	91	92	93	94	95	96	97	98	99	100										

うち土地・建築費										債務償還金										西暦年度									
9(9)										9(9)										9(4)									
101	102	103	104	105	106	107	108	109	110	111	112	113	114	115	116	117	118	119	120										

都道府県番号				
01 北海道	11 埼玉県	21 岐阜県	31 鳥取県	41 佐賀県
02 青森県	12 千葉県	22 静岡県	32 島根県	42 長崎県
03 岩手県	13 東京都	23 愛知県	33 岡山県	43 熊本県
04 宮城県	14 神奈川県	24 三重県	34 広島県	44 大分県
05 秋田県	15 新潟県	25 滋賀県	35 山口県	45 宮崎県
06 山形県	16 富山県	26 京都府	36 徳島県	46 鹿児島県
07 福島県	17 石川県	27 大阪府	37 香川県	47 沖縄県
08 茨城県	18 福井県	28 兵庫県	38 愛媛県	
09 栃木県	19 山梨県	29 奈良県	39 高知県	
10 群馬県	20 長野県	30 和歌山県	40 福岡県	

FILE LAYOUT FORM

□ 業務名：地方教育費調査
 □ ファイル名：教育に係る収入調査票マスタ（C票） 調査票番号=3
 (DSN:TI00.DATA.VSAM:BLKSIZE=1200,RECSIZE=120)

キ一部														授業料	入学金	検定料	日本体育・学校健康センター共済掛金	その他の収入																															
都道府県番号	VALUE ZERO 文部省未使用 (教育委員会番号)	調査票番号	VALUE ZERO 文部省未使用 (学校調査番号)	集計の種類 (学校種)	行番号																																												
9(2)	X(4)	X	X(6)	X	9(2)	9(9)							9(7)							9(7)							9(9)																						
1	2	3	4	5	6	7	8	9	10	11	12	13	14	15	16	17	18	19	20	21	22	23	24	25	26	27	28	29	30	31	32	33	34	35	36	37	38	39	40	41	42	43	44	45	46	47	48	49	50

1=都道府県分
2=市町村(組合)分

その他の収入	特別会計収入	合計	(再掲)建築費の特別財源収入	FILLER																																													
9(9)		9(7)	9(9)		9(9)																																												
51	52	53	54	55	56	57	58	59	60	61	62	63	64	65	66	67	68	69	70	71	72	73	74	75	76	77	78	79	80	81	82	83	84	85	86	87	88	89	90	91	92	93	94	95	96	97	98	99	100

FILLER	西暦年度																		
X(37)											9(4)								
101	102	103	104	105	106	107	108	109	110	111	112	113	114	115	116	117	118	119	120

□ ファイル名：教育に係る収入調査票マスタ（C票） 調査票番号=3 行番号=14
 (DSN:TI00.DATA.VSAM:BLKSIZE=1200,RECSIZE=120)

キ一部														小学校費														中学校費																					
都道府県番号	VALUE ZERO 文部省未使用 (教育委員会番号)	調査票番号	VALUE ZERO 文部省未使用 (学校調査番号)	集計の種類 (学校種)	行番号																																												
9(2)	X(4)	X	X(6)	X	9(2)	9(9)							9(9)							9(9)							9(9)																						
1	2	3	4	5	6	7	8	9	10	11	12	13	14	15	16	17	18	19	20	21	22	23	24	25	26	27	28	29	30	31	32	33	34	35	36	37	38	39	40	41	42	43	44	45	46	47	48	49	50

1=都道府県分
2=市町村(組合)分

高等学校費														特殊教育諸学校費														FILLER																																									
総額							建築費分を除いた額							総額							建築費分を除いた額																																																
9(9)														9(9)														9(9)														X(28)																											
51	52	53	54	55	56	57	58	59	60	61	62	63	64	65	66	67	68	69	70	71	72	73	74	75	76	77	78	79	80	81	82	83	84	85	86	87	88	89	90	91	92	93	94	95	96	97	98	99	100																				

FILLER	西暦年度																		
X(29)											9(4)								
101	102	103	104	105	106	107	108	109	110	111	112	113	114	115	116	117	118	119	120

都道府県番号				
01 北海道	11 埼玉県	21 岐阜県	31 鳥取県	41 佐賀県
02 青森県	12 千葉県	22 静岡県	32 島根県	42 長崎県
03 岩手県	13 東京都	23 愛知県	33 岡山県	43 熊本県
04 宮城県	14 神奈川県	24 三重県	34 広島県	44 大分県
05 秋田県	15 新潟県	25 滋賀県	35 山口県	45 宮崎県
06 山形県	16 富山県	26 京都府	36 徳島県	46 鹿児島県
07 福島県	17 石川県	27 大阪府	37 香川県	47 沖縄県
08 茨城県	18 福井県	28 兵庫県	38 愛媛県	
09 栃木県	19 山梨県	29 奈良県	39 高知県	
10 群馬県	20 長野県	30 和歌山県	40 福岡県	

FILE LAYOUT FORM

- 業務名：地方教育費調査
- ファイル名：教育行政調査マスタ
(DSN: TG00.MAST.VSAM : BLKSIZE=7000, RECSIZE=0350)

都道府県番号	教育委員会番号	教育委員会の種類	教育委員																																															
			A																B																C															
			新任等の別	性別	年齢	保護者	職業	教職の経験	在職期間		委員長の別	兼任	新任等の別	性別	年齢	保護者	職業	教職の経験	在職期間		委員長の別	兼任	新任等の別	性別	年齢	保護者	職業	教職の経験	在職期間		委員長の別	兼任																		
									年	月									年	月									年	月			年	月																
X2	X4	X	X	X	X	9(2)	X	9(2)	X	9(2)	9(2)	X	X	X	X	9(2)	X	9(2)	X	9(2)	X	X	X	9(2)	X	9(2)	X	9(2)	9(2)	X	X	X	9(2)	X	9(2)	X	X	X	9(2)	X	9(2)	X	X	X	9(2)	X	9(2)	X	X	
1	2	3	4	5	6	7	8	9	10	11	12	13	14	15	16	17	18	19	20	21	22	23	24	25	26	27	28	29	30	31	32	33	34	35	36	37	38	39	40	41	42	43	44	45	46	47	48	49	50	

教育委員																								報酬																									
D												E												委員長		委員																							
新任等の別	性別	年齢	保護者	職業	教職の経験	在職期間		委員長の別	兼任	新任等の別	性別	年齢	保護者	職業	教職の経験	在職期間		委員長の別	兼任	額(円)		形態	額(円)		形態	性別	年齢	保護者	直前直後	教職の経験																			
						年	月									年	月			額	形態		額	形態																									
X	X	9(2)	X	9(2)	X	9(2)	9(2)	X	X	X	9(2)	X	9(2)	X	9(2)	X	9(2)	9(2)	X	X	9(7)	X	9(7)	X	X	X2	X	X	X	X																			
51	52	53	54	55	56	57	58	59	60	61	62	63	64	65	66	67	68	69	70	71	72	73	74	75	76	77	78	79	80	81	82	83	84	85	86	87	88	89	90	91	92	93	94	95	96	97	98	99	100

教育長										事務局の																																							
給与					本庁					合計																																							
教育行政経験	一般行政経験	在職期間		兼務	給料(円)	管理職手当(円)	指導主事	充て指導主事	社会教育主事	派遣社会教育	社会教育主事補	事務職員	技術職員	労務職員	合計																																		
		年	月																																														
X	X	9(2)	9(2)	X	9(7)	9(7)	9(3)	9(3)	9(3)	9(3)	9(3)	9(3)	9(3)	9(3)	9(4)																																		
101	102	103	104	105	106	107	108	109	110	111	112	113	114	115	116	117	118	119	120	121	122	123	124	125	126	127	128	129	130	131	132	133	134	135	136	137	138	139	140	141	142	143	144	145	146	147	148	149	150

本務職員数										教育長給与(給与+管理職手当)																																							
教育事務所										有無(本庁+教育事務所)																																							
指導主事	充て指導主事	社会教育主事	派遣社会教育	社会教育主事補	事務職員	技術職員	労務職員	合計	空白	人口規模区分	教育長の有無	教育長在職期間月数	指導主事	充て指導主事	社会教育主事	派遣社会教育	社会教育主事補	事務職員	技術職員																														
																				9(3)	9(3)	9(3)	9(3)	9(3)	9(3)	9(3)	9(4)	X2	X	X	9(3)	9(7)	X	X	X	X	X	X											
151	152	153	154	155	156	157	158	159	160	161	162	163	164	165	166	167	168	169	170	171	172	173	174	175	176	177	178	179	180	181	182	183	184	185	186	187	188	189	190	191	192	193	194	195	196	197	198	199	200

本庁+教育事務所																																																	
技術職員	労務職員	合計	指導主事	充て指導主事	指導主事+充て指導主事	社会教育主事	派遣社会教育主事	社会教育主事+派遣社会教育主事	社会教育主事補	事務職員	技術職員																																						
												9(5)	9(5)	9(5)	9(5)	9(5)	9(5)	9(5)	9(5)	9(5)																													
201	202	203	204	205	206	207	208	209	210	211	212	213	214	215	216	217	218	219	220	221	222	223	224	225	226	227	228	229	230	231	232	233	234	235	236	237	238	239	240	241	242	243	244	245	246	247	248	249	250

教育委員会名																																																	
労務職員	計	合計(指導主事、充て指導主事、社会教育主事、派遣社会教育主事)	空白	都道府県名	教育委員会名(漢字25文字)																																												
					9(5)	9(5)	9(5)	N(5)	N(25)																																								
251	252	253	254	255	256	257	258	259	260	261	262	263	264	265	266	267	268	269	270	271	272	273	274	275	276	277	278	279	280	281	282	283	284	285	286	287	288	289	290	291	292	293	294	295	296	297	298	299	300

人口										空白										調査年度(西暦)																													
S9(8)										X10										X4																													
301	302	303	304	305	306	307	308	309	310	311	312	313	314	315	316	317	318	319	320	321	322	323	324	325	326	327	328	329	330	331	332	333	334	335	336	337	338	339	340	341	342	343	344	345	346	347	348	349	350

FILE LAYOUT FORM

業務名：子どもの学習費調査
 ファイル名：学校調査票マスタ
 (DSN:HG00.GAKU.MAST.VSAM2:BLKSIZE=2400, RECSIZE=0240)

学校種
1 公立幼稚園
2 私立幼稚園
3 公立小学校
4 公立中学校
5 公立高校
6 私立高校
7 幼稚園

1 普通
2 農業
3 工業
4 商業
5 家庭

都道府県番号	学校調査番号	学校種類	学年・歳児	高等学科	対象人員(年度当初)	給食	学 校 納 付 金														給食費(幼・小・中)																																																										
							授業料・保育料	入学金・入園料	入学検定料	施設整備資金	修学旅行・遠足・見学費	学級・児童会・生徒会費	PTA会費	その他の学校納付金																																																																	
X	X(4)	X	X	X	X(2)	X	9(8)														9(8)																																																										
1	2	3	4	5	6	7	8	9	10	11	12	13	14	15	16	17	18	19	20	21	22	23	24	25	26	27	28	29	30	31	32	33	34	35	36	37	38	39	40	41	42	43	44	45	46	47	48	49	50	51	52	53	54	55	56	57	58	59	60	61	62	63	64	65	66	67	68	69	70	71	72	73	74	75	76	77	78	79	80

都道府県番号	11 埼玉県	21 岐阜県	31 鳥取県	41 佐賀県
01 北海道	11 埼玉県	21 岐阜県	31 鳥取県	41 佐賀県
02 青森県	12 千葉県	22 静岡県	32 島根県	42 長崎県
03 岩手県	13 東京都	23 愛知県	33 岡山県	43 熊本県
04 宮城県	14 神奈川県	24 三重県	34 広島県	44 大分県
05 秋田県	15 新潟県	25 滋賀県	35 山口県	45 宮崎県
06 山形県	16 富山県	26 京都府	36 徳島県	46 鹿児島県
07 福島県	17 石川県	27 大阪府	37 香川県	47 沖縄県
08 茨城県	18 福井県	28 兵庫県	38 愛媛県	
09 栃木県	19 山梨県	29 奈良県	39 高知県	
10 群馬県	20 長野県	30 和歌山県	40 福岡県	

(初等中等教育機関) 学校番号範囲
0001~3500 小学校
3501~5500 中学校
5501~6500 高等学校
6501~8500 幼稚園
9706~9710及び9781~9800 中等教育学校

給食の実施状況
1 完全給食
2 補食給食
3 ミルク給食
4 実施せず

寄付金	合計	人口規模	空白	漢字開始コード	学 校 名																																																																										
9(8)	9(8)	X	X(39)	X(2)	学 校 名 1																																																																										
81	82	83	84	85	86	87	88	89	90	91	92	93	94	95	96	97	98	99	100	101	102	103	104	105	106	107	108	109	110	111	112	113	114	115	116	117	118	119	120	121	122	123	124	125	126	127	128	129	130	131	132	133	134	135	136	137	138	139	140	141	142	143	144	145	146	147	148	149	150	151	152	153	154	155	156	157	158	159	160

人口規模
1 5万人未満
2 5万人以上15万人未満
3 15万人以上
4 指定都市・特別区

学 校 名	漢字開始コード	空白	ウエイト値	空白	学 科 (番・職)	人 口	一連番号																																																																								
学 校 名 2	X(2)	X(6)	9(7)	9(7)	X	X	X(6)																																																																								
学 校 名 3	X(10)	X(2)	9(7)	9(7)	X	X	X(6)																																																																								
161	162	163	164	165	166	167	168	169	170	171	172	173	174	175	176	177	178	179	180	181	182	183	184	185	186	187	188	189	190	191	192	193	194	195	196	197	198	199	200	201	202	203	204	205	206	207	208	209	210	211	212	213	214	215	216	217	218	219	220	221	222	223	224	225	226	227	228	229	230	231	232	233	234	235	236	237	238	239	240

学 科 (番・職)
1 普通
2 職業
9 高等学校以外

FILE LAYOUT FORM

業務名：教育行政調査
 ファイル名：保護者調査票マスタ (DSN:HG00.HOGO.MAST.VSAM2 : BLKSIZE=2400, RECSIZE=0240)

学校種
 1 公立幼稚園 5 公立高校
 2 私立幼稚園 6 私立高校
 3 公立小学校 7 幼稚園
 4 公立中学校

1 普通
 2 職業
 3 工業
 4 商業
 5 家庭

納入回数		一連番号													学校教育費																通学費																																																
		都道府県番号		学校調査番号		学校種類		学年・歳児		高等学科		整理番号		教科書費		学用品費		体育用品費		楽器購入費		実験実習費		教科外活動費		交通費・通学用自転車等		制服		通学用品費																																																	
X		X(6)						X(2)		X(4)		X		X		X		X(7)		X(7)		X(7)		X(7)		X(7)		X(7)		X(7)																																																	
1	2	3	4	5	6	7	8	9	10	11	12	13	14	15	16	17	18	19	20	21	22	23	24	25	26	27	28	29	30	31	32	33	34	35	36	37	38	39	40	41	42	43	44	45	46	47	48	49	50	51	52	53	54	55	56	57	58	59	60	61	62	63	64	65	66	67	68	69	70	71	72	73	74	75	76	77	78	79	80

都道府県番号
 01 北海道 11 埼玉県 21 岐阜県 31 鳥取県 41 佐賀県
 02 青森県 12 千葉県 22 静岡県 32 島根県 42 長崎県
 03 岩手県 13 東京都 23 愛知県 33 岡山県 43 熊本県
 04 宮城県 14 神奈川県 24 三重県 34 広島県 44 大分県
 05 秋田県 15 新潟県 25 滋賀県 35 山口県 45 宮崎県
 06 山形県 16 富山県 26 京都府 36 徳島県 46 鹿児島県
 07 福島県 17 石川県 27 大阪府 37 香川県 47 沖縄県
 08 茨城県 18 福井県 28 兵庫県 38 愛媛県
 09 栃木県 19 山梨県 29 奈良県 39 高知県
 10 群馬県 20 長野県 30 和歌山県 40 福岡県

（初等中等教育機関）学校番号範
 0001～3500 小学校
 3501～5500 中学校
 5501～6500 高等学校
 6501～8500 幼稚園
 9706～9710及び

その他		学校外活動費																																																																													
		補助学習費									その他の学校外活動																																																																				
		家庭内学習費			家庭教師費	学習塾費	その他	体験活動・地域活動に関する経費	芸術文化活動に関する経費			スポーツ・レクリエーション活動																																																																			
物品費		図書費	月謝等						その他	月謝等		その他																																																																			
9(7)		9(7)		9(7)			9(7)			9(7)			9(7)																																																																		
81	82	83	84	85	86	87	88	89	90	91	92	93	94	95	96	97	98	99	100	101	102	103	104	105	106	107	108	109	110	111	112	113	114	115	116	117	118	119	120	121	122	123	124	125	126	127	128	129	130	131	132	133	134	135	136	137	138	139	140	141	142	143	144	145	146	147	148	149	150	151	152	153	154	155	156	157	158	159	160

教養・その他に関する経費		合計		人口規模		ウェイト値		所在地市町村番号	人口		学校外活動費の有無																																																																				
						月謝等	図書費				その他	X	X(14)	9(7)	9(7)	補助学習費		その他の活動																																																													
																物品	図書	家庭教師	学習塾	その他	体験地域	芸術文化		スホレク		教養他																																																					
		9(7)		9(7)		9(7)			9(7)		9(3)		9(8)		X	X	X	X	X	X	X	X	X	X	X	X	X	X																																																			
161	162	163	164	165	166	167	168	169	170	171	172	173	174	175	176	177	178	179	180	181	182	183	184	185	186	187	188	189	190	191	192	193	194	195	196	197	198	199	200	201	202	203	204	205	206	207	208	209	210	211	212	213	214	215	216	217	218	219	220	221	222	223	224	225	226	227	228	229	230	231	232	233	234	235	236	237	238	239	240

人口規模
 1 5万人未満
 2 5万人以上15万人未満
 3 15万人以上
 4 指定都市・特別区

全国地方公共団体コードの市区町村コードを参照

1 普通
 2 職業
 0 高等学校以外

0 集計対象外
 1 集計対象

0 0円
 1 1円以上

FILE LAYOUT FORM

その他の者													本務者のうち教務主任等の数													寄宿舎専任職員			学校医等の数			再掲 職員数				私費負担の職員数																																																															
事務職員	技術職員	寄宿指導員	実習助手	養護職員	学校栄養職員	給食調理従事員	用務員	警備員・その他	計	介護業務左記計のうち を担当する職員	部主事	盲聾養学校免許状所有者	教務主任	学年主任	保険主事	生徒指導主事	進路指導主事	学科主任	農場長	寮務主任	自立活動担当教員	司書教諭	舎監	計	炊事人	その他	計	学校医(内科・外科・眼科・精神科)	学校歯科医	学校薬剤師	再掲 幼稚園学級数	再掲 幼稚園園児数	FILLER	官吏相当者	官吏相当に準	寄宿指導員	学校栄養職員	計																																																													
501	502	503	504	505	506	507	508	509	510	511	512	513	514	515	516	517	518	519	520	521	522	523	524	525	526	527	528	529	530	531	532	533	534	535	536	537	538	539	540	541	542	543	544	545	546	547	548	549	550	551	552	553	554	555	556	557	558	559	560	561	562	563	564	565	566	567	568	569	570	571	572	573	574	575	576	577	578	579	580	581	582	583	584	585	586	587	588	589	590	591	592	593	594	595	596	597	598	599	600

本務者のうち休職等教員数													指導主事			産休代替教職員				育児休業代替教職員				学部コード				FILLER																																																																							
校長・教頭・教諭・助教諭・講師	養護教諭・養護助教諭				計	指導主事	教育委員 その他	派遣者 海外日本人学校	師 教頭・教諭・助教諭・講師	養護教諭・養護助教諭	事務職員	寄宿舎指導員	学校栄養職員	実習助手	計	師 教頭・教諭・助教諭・講師	養護教諭・養護助教諭	寄宿舎指導員	実習助手	計	幼稚園	小学部	中学部	高等部	FILLER																																																																										
601	602	603	604	605	606	607	608	609	610	611	612	613	614	615	616	617	618	619	620	621	622	623	624	625	626	627	628	629	630	631	632	633	634	635	636	637	638	639	640	641	642	643	644	645	646	647	648	649	650	651	652	653	654	655	656	657	658	659	660	661	662	663	664	665	666	667	668	669	670	671	672	673	674	675	676	677	678	679	680	681	682	683	684	685	686	687	688	689	690	691	692	693	694	695	696	697	698	699	700

通学状況別在学者の計が0人でなければ*印をつける。

TAPE LAYOUT FORM

2006/12/7

学位授与マスタ
(4, 5, 6)

MAST3.VSAM

200/4, 000

キー部				研究を継続して いた者(A)	定職についた者 (B)	B欄の職業別内訳				B欄の学位取得退学年度別内訳				修士の早期学位授与者			博士の早期学位授与者					学年 進行																																																																													
学校番号	研究科	学位				符号 '400'	専門的・技術的職業従事者				その他	H11年度 以前	H12年度	H13年度	H14年度	通算在学年数			累計	通算在学年数					累計	空白																修士	博士	年度																																																							
		修士	博士				技術者	大学高専 の教員	大学高専 以外の 教員	その他						1年	1年~ 2年未満	計		3年	3年~ 4年未満	4年	4年~ 5年未満	計																																																																											
X(4)	XX	XX	XX	X(3)	X(3)	X(3)	X(3)	X(3)	X(3)	X(3)	X(3)	X(3)	X(3)	9(3)	9(3)	9(4)	9(4)	9(3)	9(3)	9(3)	9(3)	9(4)	9(4)	X(16)																X	X	XX																																																									
1	2	3	4	5	6	7	8	9	10	11	12	13	14	15	16	17	18	19	20	21	22	23	24	25	26	27	28	29	30	31	32	33	34	35	36	37	38	39	40	41	42	43	44	45	46	47	48	49	50	51	52	53	54	55	56	57	58	59	60	61	62	63	64	65	66	67	68	69	70	71	72	73	74	75	76	77	78	79	80	81	82	83	84	85	86	87	88	89	90	91	92	93	94	95	96	97	98	99	100

学校名(漢字)															研究科名(漢字)															学位の種類						空白																																																															
N(15)															N(15)															修士(漢字)			博士(漢字)			X(16)																																																															
1	2	3	4	5	6	7	8	9	10	11	12	13	14	15	16	17	18	19	20	21	22	23	24	25	26	27	28	29	30	31	32	33	34	35	36	37	38	39	40	41	42	43	44	45	46	47	48	49	50	51	52	53	54	55	56	57	58	59	60	61	62	63	64	65	66	67	68	69	70	71	72	73	74	75	76	77	78	79	80	81	82	83	84	85	86	87	88	89	90	91	92	93	94	95	96	97	98	99	100

END

学位授与マスタ
(7)

MAST4.VSAM

200/4, 000

キー部				研究を継続して いた者(A)	A欄の学位取得年度別内訳					研究を継続して いる者(B)	B欄で退学年度別内訳					留年者	中分類名(漢字)																学年 進行																																																																		
学校番号	研究科	学位			符号 '7XX'	H10年度 以前	11年度	H12年度	H13年度		H14年度	H10年度 以前	11年度	H12年度	H13年度		H14年度	空白																修士	博士	年度																																																															
		修士	博士																																																																																																
X(4)	XX	XX	XX	X(3)	9(3)	9(3)	9(3)	9(3)	9(3)	9(3)	9(3)	9(3)	9(3)	9(3)	9(3)	N(15)																X	X	XX																																																																	
1	2	3	4	5	6	7	8	9	10	11	12	13	14	15	16	17	18	19	20	21	22	23	24	25	26	27	28	29	30	31	32	33	34	35	36	37	38	39	40	41	42	43	44	45	46	47	48	49	50	51	52	53	54	55	56	57	58	59	60	61	62	63	64	65	66	67	68	69	70	71	72	73	74	75	76	77	78	79	80	81	82	83	84	85	86	87	88	89	90	91	92	93	94	95	96	97	98	99	100

学校名(漢字)															研究科名(漢字)															学位の種類						空白																																																															
N(15)															N(15)															修士(漢字)			博士(漢字)			X(10)																																																															
1	2	3	4	5	6	7	8	9	10	11	12	13	14	15	16	17	18	19	20	21	22	23	24	25	26	27	28	29	30	31	32	33	34	35	36	37	38	39	40	41	42	43	44	45	46	47	48	49	50	51	52	53	54	55	56	57	58	59	60	61	62	63	64	65	66	67	68	69	70	71	72	73	74	75	76	77	78	79	80	81	82	83	84	85	86	87	88	89	90	91	92	93	94	95	96	97	98	99	100

END

TAPE LAYOUT FORM

2006/12/7

学位授与マスタ (専門職1.2)		キー部											修士(専門職)の学位授与状況											法務博士(専門職)の学位授与状況											学年進行																																																																																				
学校番号	研究科	学位 専門職		符号 '200'	学位授与数 (累計) A	学位授与数 B	合計 (A+B)	学年 進行中	学位授与数 (累計) A	学位授与数 B	合計 (A+B)	学年 進行中	空白																						修士	法務 博士	年度																																																																																		
		修士	法務 博士																																																																																																																				
MAST * .VSAM		XX	XX	XX	X(3)	9(6)	9(6)	9(6)	X	9(6)	9(6)	9(6)	X	X(45)																						X	X	XX																																																																																	
200/4.000		X(4)	XX	XX	XX	X(3)	9(6)	9(6)	9(6)	X	9(6)	9(6)	9(6)	X	X(45)																						X	X	XX																																																																																
																				1	2	3	4	5	6	7	8	9	10	11	12	13	14	15	16	17	18	19	20	21	22	23	24	25	26	27	28	29	30	31	32	33	34	35	36	37	38	39	40	41	42	43	44	45	46	47	48	49	50	51	52	53	54	55	56	57	58	59	60	61	62	63	64	65	66	67	68	69	70	71	72	73	74	75	76	77	78	79	80	81	82	83	84	85	86	87	88	89	90	91	92	93	94	95	96	97	98	99	100

学校名(漢字)											研究科名(漢字)											学位の種類 専門職		空白																																																																																															
N(15)											N(15)											修士(漢字)		法務博士(漢字)		X(16)																																																																																													
																				1	2	3	4	5	6	7	8	9	10	11	12	13	14	15	16	17	18	19	20	21	22	23	24	25	26	27	28	29	30	+	32	33	34	35	36	37	38	39	40	41	42	43	44	45	46	47	48	49	50	51	52	53	54	55	56	57	58	59	60	61	62	63	64	65	66	67	68	69	70	71	72	73	74	75	76	77	78	79	80	81	82	83	84	85	86	87	88	89	90	91	92	93	94	95	96	97	98	99	100

END

学位授与マスタ (専門職3.4)		キー部											入学年度調べ 修士(専門職)											入学年度調べ 法務博士(専門職)											学年進行																																																																																				
学校番号	研究科	学位 専門職		符号	14年度	15年度	16年度	17年度	18年度	19年度	20年度	21年度	各合計	○年度	○年度	○年度	○年度	○年度	○年度	○年度	各合計	空白																						修士	法務 博士	年度																																																																									
		修士	法務 博士		1~2年未満	1~2年未満	1~2年未満	1~2年未満	1~2年未満	1~2年未満	1~2年未満	1~2年未満		1~2年未満	計	2~3年未満	2~3年未満	2~3年未満	2~3年未満	2~3年未満		2~3年未満	2~3年未満	計																																																																																															
MAST * .VSAM		XX	XX	XX	510'	2年	2年	2年	2年	2年	2年	2年	計	法学既修者	法学既修者	法学既修者	法学既修者	法学既修者	法学既修者	計	X(29)																						X	X	XX																																																																										
		X(4)	XX	XX	520' 530'	2年	2年	2年	2年	2年	2年	2年	計	3年	3年	3年	3年	3年	3年	3年	X(29)																						X	X	XX																																																																										
																				1	2	3	4	5	6	7	8	9	10	11	12	13	14	15	16	17	18	19	20	21	22	23	24	25	26	27	28	29	30	31	32	33	34	35	36	37	38	39	40	41	42	43	44	45	46	47	48	49	50	51	52	53	54	55	56	57	58	59	60	61	62	63	64	65	66	67	68	69	70	71	72	73	74	75	76	77	78	79	80	81	82	83	84	85	86	87	88	89	90	91	92	93	94	95	96	97	98	99	100

END

学校名(漢字)											研究科名(漢字)											学位の種類 専門職		空白																																																																																															
N(15)											N(15)											修士(専門職) (漢字)		法務博士(専門職) (漢字)		X(16)																																																																																													
																				1	2	3	4	5	6	7	8	9	10	11	12	13	14	15	16	17	18	19	20	21	22	23	24	25	26	27	28	29	30	31	32	33	34	35	36	37	38	39	40	41	42	43	44	45	46	47	48	49	50	51	52	53	54	55	56	57	58	59	60	61	62	63	64	65	66	67	68	69	70	71	72	73	74	75	76	77	78	79	80	81	82	83	84	85	86	87	88	89	90	91	92	93	94	95	96	97	98	99	100

項目名	バイト数	形式	桁数	項目の説明
マスタ(1)~(4)	-	-	-	-
学校調査番号	1	X	4	国立大学:0100~0532 公立大学:1100~1349 私立大学:2001~2956
研究科コード	5	X	2	別紙参照
学位コード	7	X	2	別紙参照
	9	X	2	
学年進行中	32	X	1	学年進行中で授与がない場合に'1'をセット
	51	X	1	
学年進行 修士	97	X	1	学年進行中をセット
学年進行 博士	98	X	1	
年度	99	X	2	年度パラメータからセットされる

本省情報基盤システム 現行体系	情報システム関連図	作成日	2004/12/20	作成者	平田
		最終更新日	2005/12/27	版数	1.0

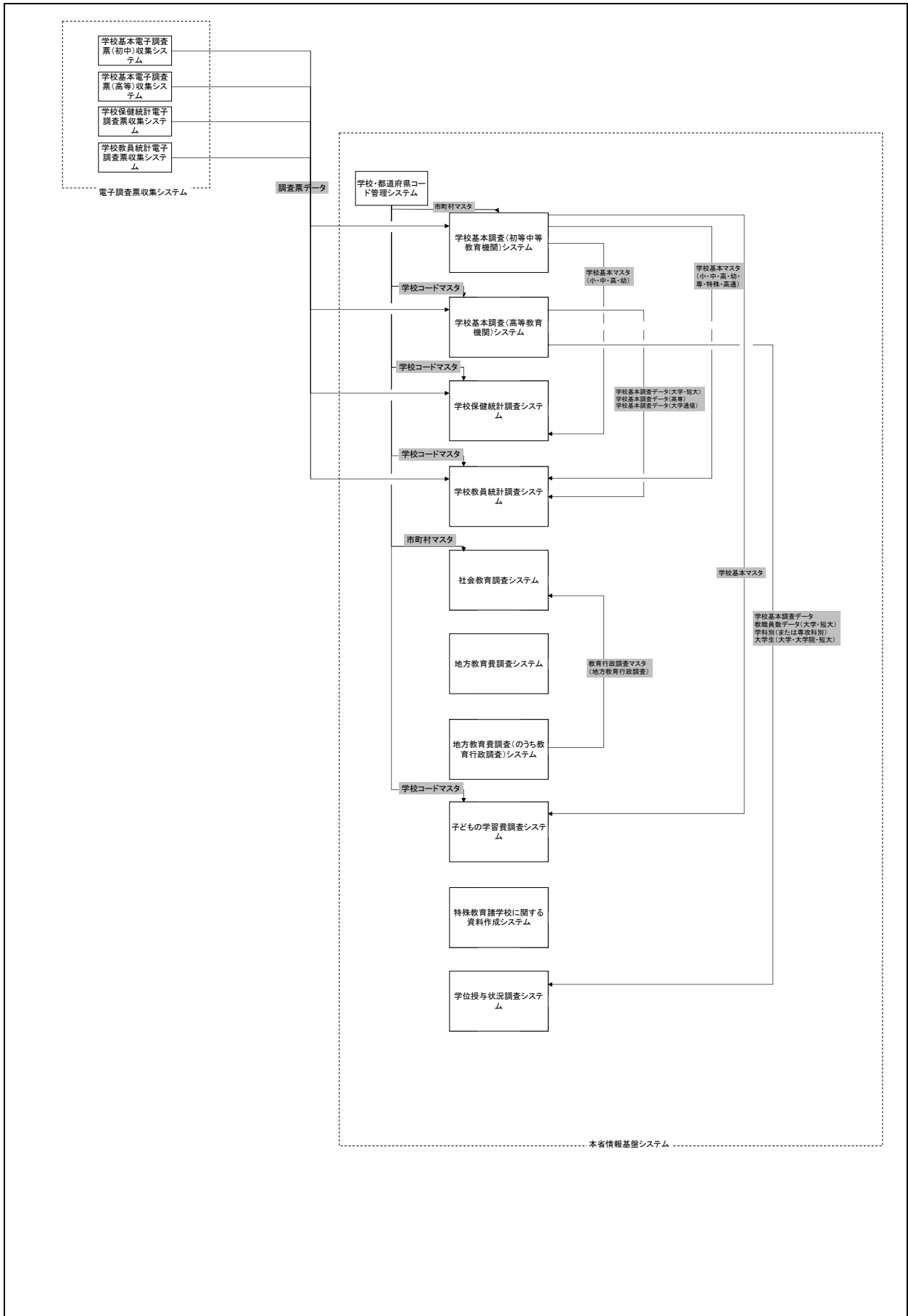

本省情報基盤システム 現行体系	情報資産評価表	作成日	2005/1/6	作成者	平田
		最終更新日	2006/1/20	版数	1.0

情報提供元情報システム	情報提供先情報システム	連携情報	個人情報	重要性分類		
				機密性	完全性	可用性
学校基本調査(初等中等教育機関)システム	学校基本調査(初等中等教育機関)システム	—	無	II	II	II
	学校保健統計調査システム	学校基本マスタ(小・中・高・幼)	無	III	II	III
	学校教員統計調査システム	学校基本マスタ(小・中・高・幼・専・特殊・高通)	無	III	II	III
学校基本調査(高等教育機関)システム	学校基本調査(高等教育機関)システム	—	無	II	II	II
	学校教員統計調査システム	学校基本調査データ(大学・短大)	無	III	II	III
		学校基本調査データ(高専)	無	III	II	III
		学校基本調査データ(大学通信)	無	III	II	III
	学位授与状況調査システム	学校基本調査データ	無	III	II	III
		教職員数データ(大学・短大)	無	III	II	III
		学科別(または専攻科別)大学生(大学・大学院・短大)	無	III	II	III
学校保健統計調査システム	学校保健統計調査システム	—	無	II	II	II
学校教員統計調査システム	学校教員統計調査システム	—	無	II	II	II
社会教育調査システム	社会教育調査システム	—	無	II	II	II
地方教育費調査システム	地方教育費調査システム	—	無	II	II	II
地方教育費調査(のうち教育行政調査)システム	地方教育費調査(のうち教育行政調査)システム	—	無	II	II	II
	社会教育調査システム	教育行政調査マスタ(教育行政調査)	無	III	II	III
子どもの学習費調査システム	子どもの学習費調査システム	—	無	II	II	II
特殊教育諸学校に関する資料作成システム	特殊教育諸学校に関する資料作成システム	—	無	II	II	II
	学校教員統計調査システム	学校集計用データ	無	III	II	III
学位授与状況調査システム	学位授与状況調査システム	—	無	II	II	II
電子調査票収集システム	電子調査票収集システム	—	無	II	II	II
	学校基本調査(初等中等教育機関)システム	調査票データ	無	III	IV	III
	学校基本調査(高等教育機関)システム	調査票データ	無	III	IV	III
	学校保健統計調査システム	調査票データ	無	III	IV	III
	学校教員統計調査システム	調査票データ	無	III	IV	III
学校・都道府県コード管理サブシステム	学校・都道府県コード管理サブシステム	—	無	IV	II	III
	学校基本調査(初等中等教育機関)システム	市町村マスタ	無	IV	II	III
	学校基本調査(高等教育機関)システム	学校コードマスタ	無	IV	II	III
	学校保健統計調査システム	学校コードマスタ	無	IV	II	III
	学校教員統計調査システム	学校コードマスタ	無	IV	II	III
	社会教育調査システム	市町村マスタ	無	IV	II	III

本省情報基盤システム 現行体系	情報システム機能構成図
-----------------	-------------

システム名	システム機能		参照、更新 パターン
	アプリケーション(ビジネスコンポーネント)	サービス(インターフェース)	
本省情報基盤システム	学校基本調査(初等・中等)システム	調査票データを格納する	更新
		一次チェックを実行・エラーリストを出力する	参照
		二次チェックを実行・エラーリストを出力する	参照
		基本データを追加・修正・削除する	更新
		速報集計処理を行う(マスタ確定)	更新
		速報集計出力を行う	参照
		本報告集計処理を行う(マスタ確定)	更新
		本報告集計出力を行う	参照
		データ、マスタ、プログラム等を保存する	参照
		調査票ダンプリストを出力する	参照
学校基本調査(高等教育機関)システム	学校基本調査(高等教育機関)システム	調査票データを格納する	更新
		データチェックを実行・チェックリストを出力する	参照
		基本データを追加・修正・削除する	更新
		速報集計処理を行う(マスタ確定)	更新
		速報集計出力を行う	参照
		本報告集計処理を行う(マスタ確定)	更新
		本報告集計出力を行う	参照
		データ、マスタ、プログラム等を保存する	参照
学校保健統計調査システム	学校保健統計調査システム	調査票データを格納する	更新
		一次チェックを実行・エラーリストを出力する	参照
		二次チェックを実行・エラーリストを出力する	参照
		速報集計処理を行う(マスタ確定)	更新
		速報集計出力を行う	参照
		本報告集計処理を行う(マスタ確定)	更新
		本報告集計出力を行う	参照
		データ、マスタ、プログラム等を保存する	参照
		ウェイトデータを作成する	更新
		調査票ダンプリストを出力する	参照
学校教員統計調査システム	学校教員統計調査システム	抽出校を入力する	更新
		調査票データ(OCR)を登録する	更新
		調査票データ(OCR)を追加・修正・削除する	更新
		調査票データ(OCR)のデータチェックを実行・エラーリストを出力する	参照
		データ、マスタ、プログラム等を保存する	参照
		速報集計処理を行う(マスタ確定)	更新
		速報集計出力を行う	参照
		本報告集計処理を行う(マスタ確定)	更新
		本報告集計出力を行う	参照
		調査票データを格納する	更新
データチェックを実行・チェックリストを出力する	参照		
社会教育調査システム	社会教育調査システム	調査票データを格納する	更新
		データチェックを実行・チェックリストを出力する	参照
		データを追加・修正・削除する	更新
		調査票ダンプリストを出力する	参照
		速報集計処理を行う(マスタ確定)	更新
		速報集計出力を行う	参照
		本報告集計処理を行う(マスタ確定)	更新
		本報告集計出力を行う	参照
		データ、マスタ、プログラム等を保存する	参照
地方教育費調査システム	地方教育費調査システム	調査票データを格納する	更新
		データチェックを実行・チェックリストを出力する	参照
		データを追加・修正・削除する	更新
		速報集計処理を行う(マスタ確定)	更新
		速報集計出力を行う	参照
		本報告集計処理を行う(マスタ確定)	更新
		本報告集計出力を行う	参照
		データ、マスタ、プログラム等を保存する	参照
教育行政調査システム	教育行政調査システム	調査票データを作成する	更新
		データチェックを実行・チェックリストを出力する	参照
		データを追加・修正・削除する	更新
		集計処理を行う(マスタ確定)	更新
		集計表を出力する	参照
		データ、マスタ、プログラム等を保存する	参照
		プレプリント調査票を作成する	更新
		プレプリント調査票を出力する	参照
子どもの学習費調査システム	子どもの学習費調査システム	調査票データを格納する	更新
		データを追加・修正・削除する	更新
		速報集計処理を行う(マスタ確定)	更新
		速報集計出力を行う	参照
		本報告集計処理を行う(マスタ確定)	更新
		本報告集計出力を行う	参照
		データ、マスタ、プログラム等を保存する	参照

本省情報基盤システム 現行体系	情報システム機能構成図
-----------------	-------------

システム名	システム機能		参照、更新 パターン
	アプリケーション(ビジネスコンポーネント)	サービス(インターフェース)	
特殊教育諸学校に関する資料作成システム		集計処理を行う(マスタ確定)	更新
		集計表作成を行う	参照
		データ、マスタ、プログラム等を保存する	参照
学位授与状況調査システム		調査票データを格納する	更新
		データを追加・修正・削除する	更新
		集計処理を行う(マスタ確定)	更新
		集計表を出力する	参照
		プレプリント調査票を作成する	更新
		プレプリント調査票を出力する	参照
学校・都道府県コード管理システム		データを修正する	更新
		データを出力する	参照

本省情報基盤システム構成

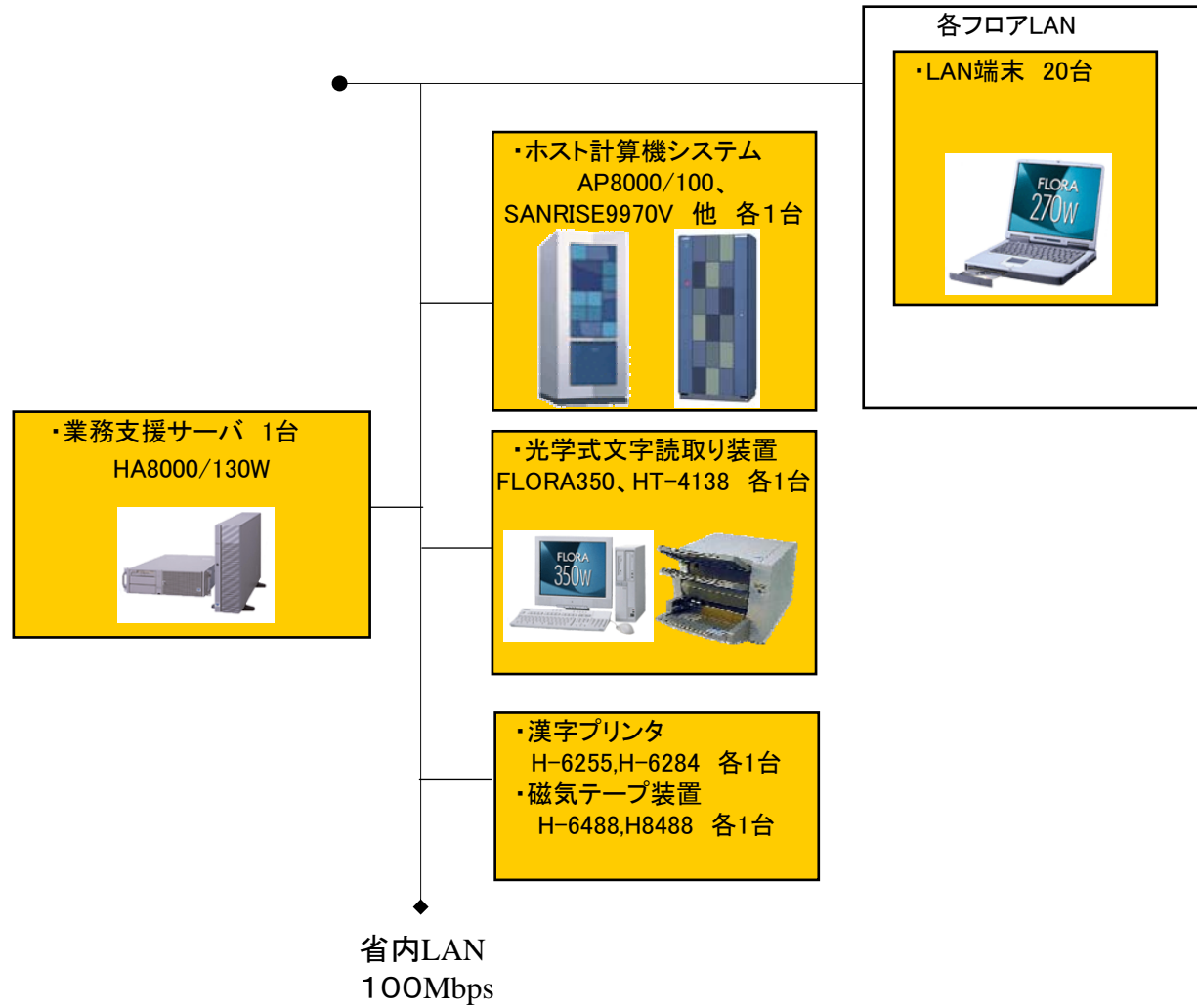

ソフトウェア構成一覧

ホスト電子計算機システム		
	OS	VOS3/LS-JSS3
	プログラミング言語・業務支援ソフト	拡張ソートマジック XSORT E3
		書式オーバーレイネータ FOG2 E2
		プログラミング支援エディタ ASPEN E2
		端末メッセージマッピング支援 XMAP2 E2
		データファイルユーティリティ DFUT
		拡張COBOL XCOBOL
		COBOL85
		最適化FORTRAN 77 OFORT77 E2
		最適化PL/I OPLI E3
		事務データ処理システム STAMPS II
	管理プログラム・ユーティリティ	ファイル伝送プログラム IFIT-TSS E2
		XNF TCP/IP接続機能 XNF/TCP
	RDB	XDMリレーショナルデータベース XDM/RD E2
光学式文字読取装置		
	OS	Windows 2000 Professional
	OCRソフト	OCRパッケージ3
業務支援サーバ		
1	OS	Windows 2000 Server
2	エミュレータ	CommuniNet Object Server
クライアントパソコン		
1	OS	Windows 2000 Professional
2	ブラウザ	Netscape Communicater

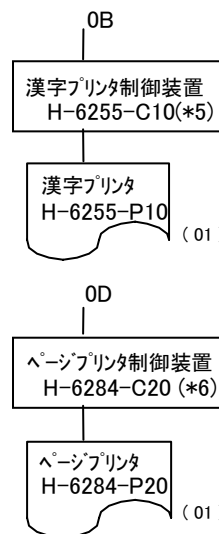
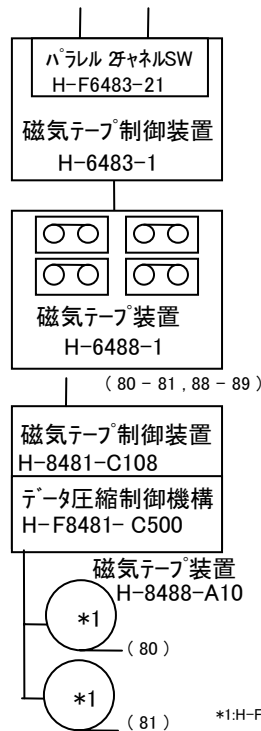
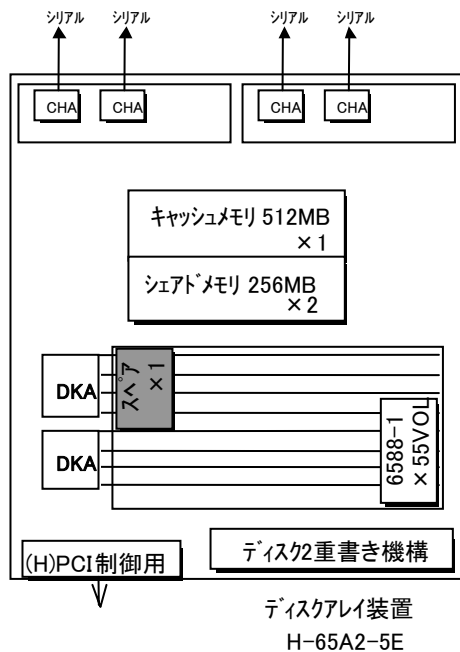
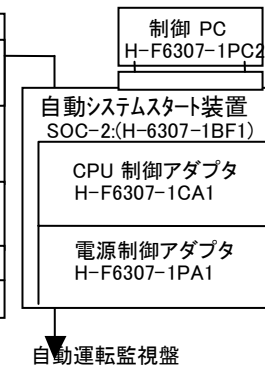
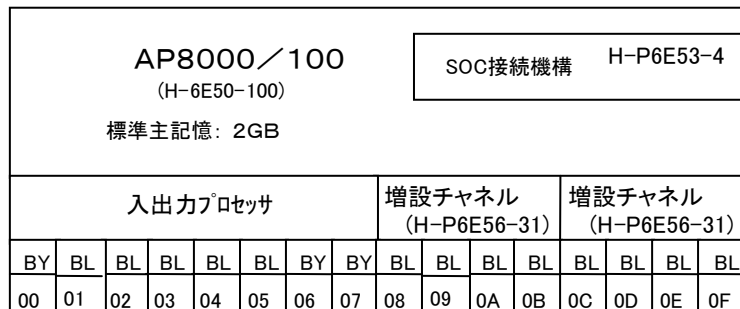
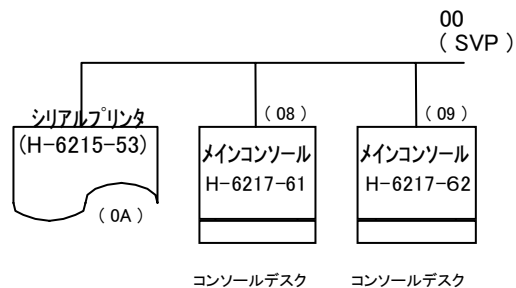

- (*5) H-F6255-C17 書式オーバーレイ増設機構1 × 3
 H-F6255-C18 書式オーバーレイ増設機構2
 H-F6255-C22 増設文字発生機構 × 2
 H-F6255-C41 印刷データ拡張機構
 H-F6255-C48 前後処理装置接続機構
 H-F6255-C51 ページモード制御機構
 H-F6255-C60 漢字文字パターングループ0
 H-F6255-C955 漢字文字パターン
 H-F6255-C975 7x7ドット文字パターン

- (*6) H-F6284-C15 書式オーバーレイ拡張機構
 H-F6284-C17 書式オーバーレイ増設機構
 H-F6284-C21 増設文字発生機構 × 2
 H-F6284-C41 印刷データ拡張機構
 H-F6284-C42 増設印刷データ拡張機構
 H-F6284-C47 90%縮小印刷制御機構
 H-F6284-CM 特殊処理機構
 H-F6284-C955K 漢字文字パターン83EBCDIC
 H-F6284-P52 縮小印刷機構

*1: H-F8488-A20 1600BPI機構
 H-F8488-A50 データ圧縮機構