

## 8 . 中核市教育委員会の部



# 函館市教育委員会

函館市東雲町4番13号 ☎040-8666

☎[0138](21)3533 F A X [0138](27)7217

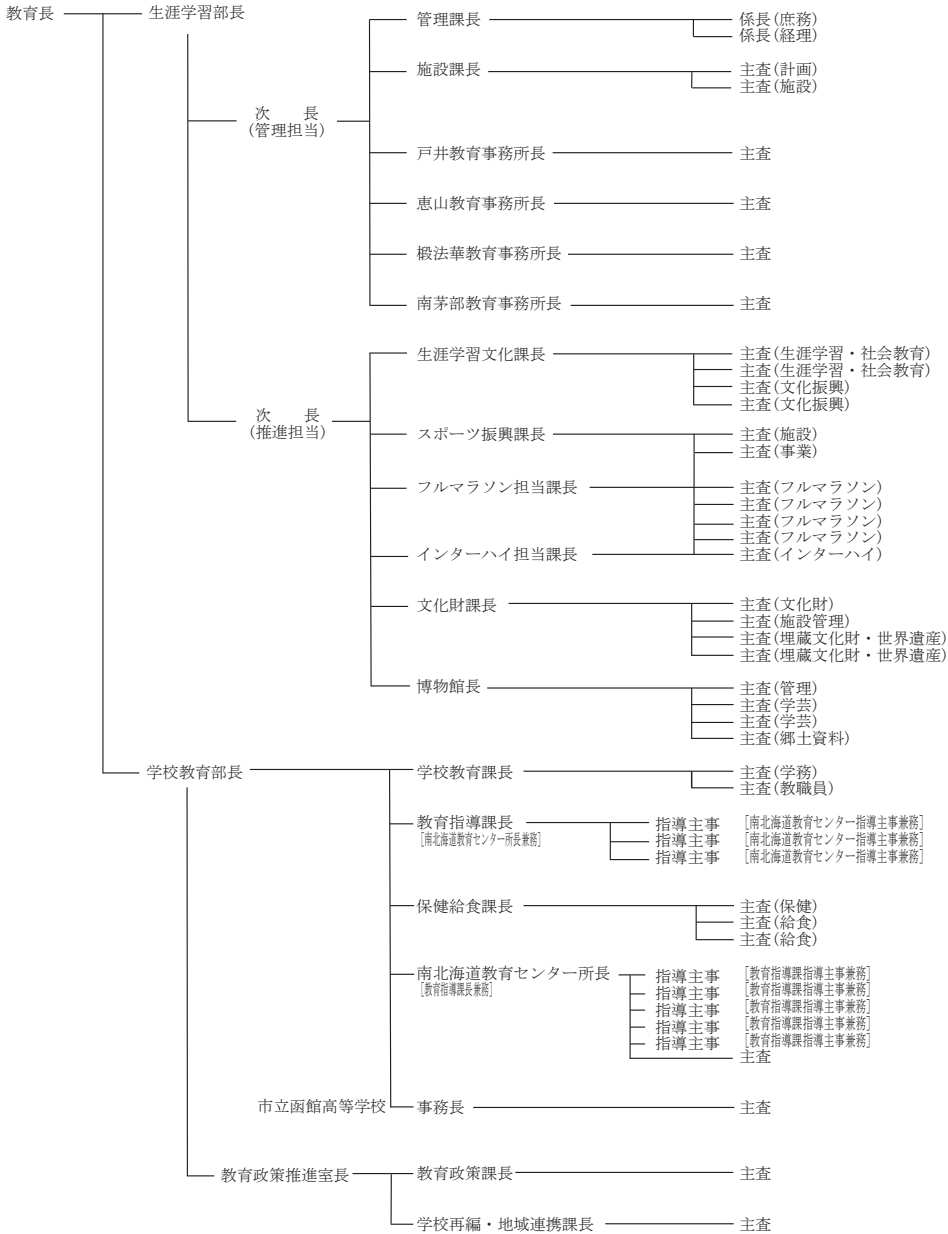

※局番表示のないものは、21番です。

## 函館市教育委員会

	氏名	職業
教育長	藤井 壽夫	——
職務代理者	木村 雅彦	非常勤講師
委員	小葉松 洋子	医師
委員	國谷 大輔	司法書士
委員	神田 克実	無職

## 函館市教育委員会事務局主要職員

職名	氏名
教育長	藤井 壽夫
生涯学習部	
部長	川村 真一
次長	横田 吉辰
次長	宮田 至
管理課長	川崎 耕太
施設課長	松倉 栄治
戸井教育事務所長	工藤 香苗
恵山教育事務所長	木戸 幸治
楫法華教育事務所長	木村 敬
南茅部教育事務所長	赤城 司
生涯学習文化課長	長濱 未亜
スポーツ振興課長	加藤 秀紀
フルマラソン担当課長	田中 博文
文化財課長	木村 元子
インターハイ担当課長	長尾 久美子
博物館長	熊谷 正
学校教育部	
部長	小笠原 学
教育政策推進室長	金野 維子
学校教育課長	白川 卓
教育指導課長	酒井 光史
保健給食課長	兵吾 晋輔
北海道教育センター所長	教育指導課長兼務
市立函館高等学校事務長	相馬 直仁
教育政策課長	櫛田 朝子
学校再編・地域連携課長	小棚 木こずえ

## 教育機関所在地

所管施設名	所在地	☎
北海道教育センター	湯川町 3-38-38	042-0932
公民館	青柳町 12-17	040-0044
亀田交流プラザ	美原 1-26-12	041-0806
青少年研修センター	谷地頭町 5-14	040-0046
青年センター	千代台町 27-5	040-0013
中央図書館	五稜郭町 26-1	040-0001
千歳図書室	千歳町 15-10	040-0033
湯川図書室	湯川町 2-40-13	042-0932
旭岡図書室	西旭岡町 2-51-12	042-0915
港図書室	港町 2-7-1	041-0821
桔梗配本所	桔梗 4-1-18	041-0808
文学館	末広町 22-5	040-0053
市立函館博物館	青柳町 17-1	040-0044
郷土資料館 (旧金森洋物店)	末広町 19-15	040-0053
北方民族資料館	末広町 21-7	040-0053
重要文化財 旧函館区公会堂	元町 11-13	040-0054
箱館奉行所	五稜郭町 44-3	040-0001
北洋資料館	五稜郭町 37-8	040-0001
芸術ホール	五稜郭町 37-8	040-0001
市民会館	湯川町 1-32-1	042-0932
函館アリーナ	湯川町 1-32-2	042-0932
市民プール	千代台町 22-25	040-0013
市民スケート場	金堀町 10-8	042-0944
千代台公園陸上競技場	千代台町 22-24	040-0013
千代台公園野球場	千代台町 22-26	040-0013
千代台公園庭球場	千代台町 27-2	040-0013
千代台公園弓道場	千代台町 27-8	040-0013
根崎公園少年運動広場	高松町 58-1	042-0952
根崎公園野球場	高松町 29	042-0952
根崎公園ラグビー場	湯川町 3 丁目 6	042-0924
根崎公園アーチェリー場	湯川町 3 丁目 6	042-0932
西桔梗野球場	西桔梗町 252-27	041-0824
新川公園野球場	上新川町 18	040-0031
函館フットボールパーク	日吉町 4 丁目 50-5, 64-4	041-0841
青柳市民庭球場	青柳町 9	040-0044
入舟町前浜海水浴場	入舟町 22 先	040-0057
縄文文化交流センター	臼尻町 551-1	041-1613
戸井教育事務所	館町 3-1	041-0305
戸井生涯学習センター	浜町 33-2	041-0311
戸井総合学習センター	浜町 308-1	041-0311
戸井運動広場	小安町 525-1	041-0251
戸井西部総合センター	小安町 525-1	041-0251
恵山教育事務所	日ノ浜町 127	041-0525
恵山総合体育館	川上町 506	041-0405

恵山運動広場	川上町 511	041-0405
楳法華教育事務所	新浜町 156-1	041-0611
楳法華総合センター	新浜町 156-1	041-0611
南茅部教育事務所	川汲町 1520-4	041-1611
南茅部総合センター	川汲町 1520-4	041-1611
南茅部スポーツセンター	白尻町 604-1	041-1613
南茅部プール	尾札部町 1608-1	041-1603
南茅部運動広場	川汲町 1657 ほか	041-1611
白尻スキー場	白尻町 593-1	041-1613
南茅部市民庭球場	白尻町 327-3	041-1613

## 学校数、在園者・児童・生徒数（公立）

区分	幼稚園	幼保連携型認定 こども園	小学校	中学校	義務教育学校	高等学校	中等教育学校	特別支援学校
学校数	1		38	18	1	1		
人数	9		8,795	4,677	71	670		

# 旭川市教育委員会

旭川市 6 条通 8 丁目セントラル旭川ビル内 ☎070-0036

☎[0166](25)7534 F A X [0166](24)7011

E-mail kyoikuseisaku@city.asahikawa.lg.jp

ホームページ <https://www.city.asahikawa.hokkaido.jp>

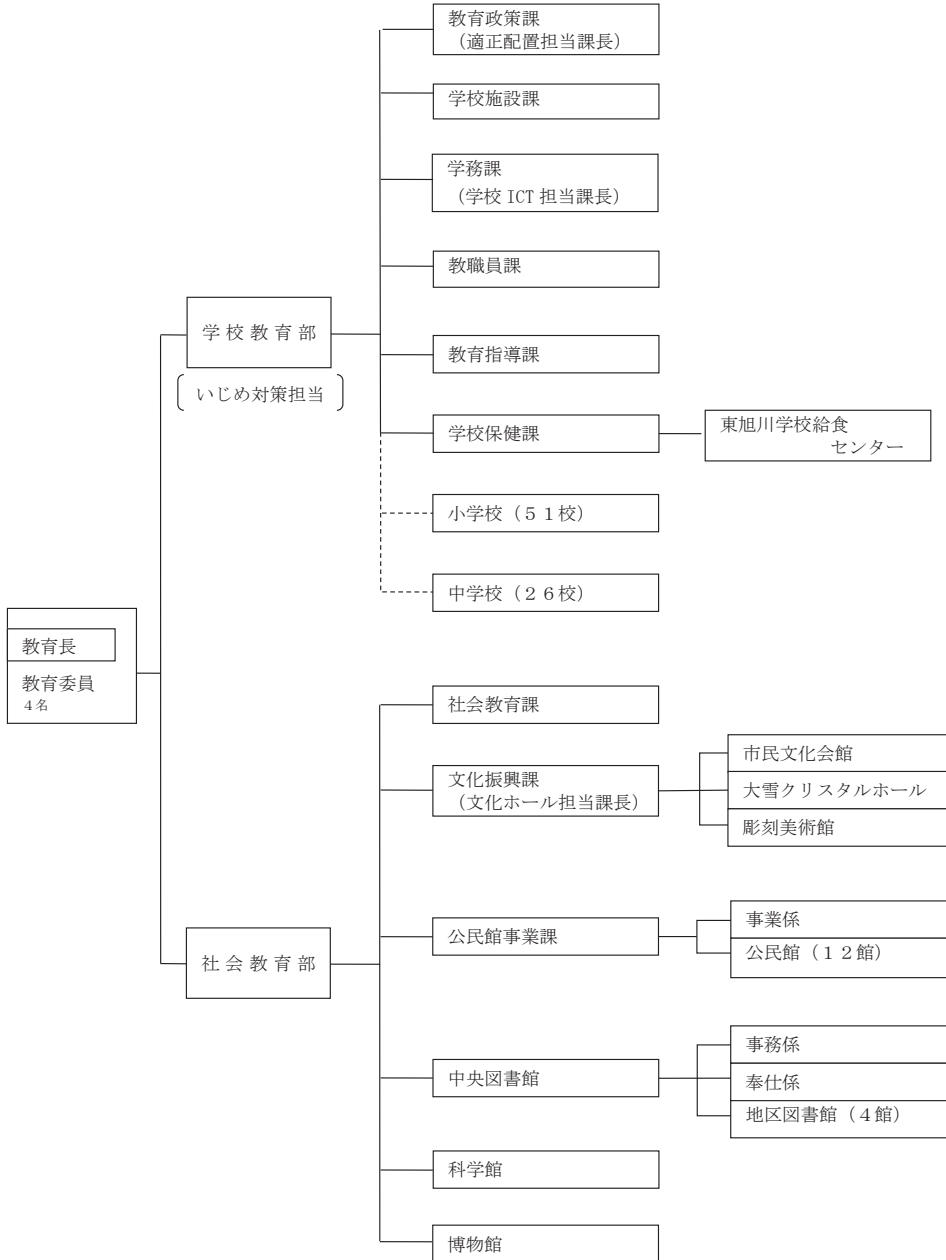

旭川市教育委員会

	氏 名	職 業
教 育 長	野 崎 幸 宏	—
職務代理人	本 田 哲 嗣	無 職
委 員	近 藤 美 保	薬 劑 師
委 員	山 崎 與 吉	会 社 役 員
委 員	坂 田 葉 子	医 師

旭川市教育委員会事務局主要職員

職 名	氏 名
学 校 教 育 部 長	品 田 幸 利
社 会 教 育 部 長	佐 藤 弘 康
学 校 教 育 部 次 長	石 原 伸 広
学 校 教 育 部 次 長	眞 田 眞
学 校 教 育 部 次 長	末 木 良 典
社 会 教 育 部 次 長	谷 口 敦 哉
社 会 教 育 部 次 長	主 藤 肇
社 会 教 育 部 次 長	吉 田 哲 也
学 校 教 育 部 主 幹	眞 田 次長事務取扱
教 育 政 策 課 長	石 原 次長事務取扱
教 育 政 策 課 適 正 配 置 担 当 課 長	今 多 生
教 育 政 策 課 主 幹	矢 野 敬
教 育 政 策 課 主 幹	田 村 貴 史
学 校 施 設 課 長	熊 谷 修
学 務 課 長	山 本 厚
学 務 課 学 務 I C T 担 当 課 長	成 田 一 郎
教 職 員 課 長	佐 藤 文 泰
教 職 員 課 主 幹	山 下 聡 司
教 育 指 導 課 長	末 木 次長事務取扱
教 育 指 導 課 主 幹	工 藤 秀 敏
学 校 保 健 課 長	佐 瀬 英 行
学 校 保 健 課 主 幹	工 藤 公 裕
学 校 保 健 課 主 幹	紺 野 恒 義
社 会 教 育 課 長	主 藤 次長事務取扱
文 化 振 興 課 長	坂 本 剛



文化振興課文化ホール担当課長	松 里 秀 一
公民館事業課長	谷 口 次長事務取扱
公民館事業課主幹	安 住 真 哉
公民館事業課主幹	五 十 嵐 純
中央図書館長	西 野 明 子
科学館長	吉 田 次長事務取扱
科学館主幹	中 田 健 裕
博物館長	矢 萩 恵

## 教育機関所在地

所管施設名	所在地	☎
旭川市中央図書館	旭川市常磐公園	070-0044
旭川市末広図書館	旭川市末広3条2丁目	071-8133
旭川市永山図書館	旭川市永山3条19丁目	079-8413
旭川市東光図書館	旭川市東光6条4丁目	078-8346
旭川市神楽図書館	旭川市神楽3条6丁目	070-8003
旭川市科学館	旭川市宮前1条3丁目	078-8391
旭川市博物館	旭川市神楽3条7丁目	070-8003
旭川市博物館分館アイヌ文化の森伝承のコタン	上川郡鷹栖町字近文9線西4号	071-1200
旭川市中央公民館	旭川市5条通20丁目	078-8215
旭川市永山公民館	旭川市永山3条19丁目	079-8413
旭川市東旭川公民館	旭川市東旭川町上兵村544番地	078-8207
旭川市東旭川公民館 桜岡分館	旭川市東旭川町東桜岡	078-8201
旭川市東旭川公民館 瑞穂分館	旭川市東旭川町瑞穂	078-1274
旭川市東旭川公民館 日の出分館	旭川市東旭川町日ノ出	078-8203
旭川市神楽公民館	旭川市神楽3条6丁目	070-8003
旭川市末広公民館	旭川市末広1条2丁目	071-8131
旭川市江丹別公民館	旭川市江丹別町中央	071-1173
旭川市江丹別公民館 嵐山分館	旭川市江丹別町嵐山	070-8051
旭川市東鷹栖公民館	旭川市東鷹栖4条3丁目	071-8104
旭川市東鷹栖公民館 第1分館	旭川市末広3条7丁目	071-8133
旭川市東鷹栖公民館 第2分館	旭川市東鷹栖4線16号	071-8154
旭川市東鷹栖公民館 第3分館	旭川市東鷹栖10線21号	071-8160
旭川市東鷹栖公民館 第4分館	旭川市東鷹栖9線15号	071-8159
旭川市神居公民館	旭川市神居2条9丁目	070-8012
旭川市神居公民館 上雨紛分館	旭川市神居町上雨紛	070-8034
旭川市西神楽公民館	旭川市西神楽南2条3丁目	071-0172
旭川市西神楽公民館 就実分館	旭川市西神楽1線31号	078-8381
旭川市北星公民館	旭川市北門町8丁目	070-0825
旭川市新旭川公民館	旭川市東3条7丁目	070-0023
旭川市春光台公民館	旭川市春光台3条3丁目	071-8143
旭川市愛宕公民館	旭川市豊岡7条9丁目	078-8237
旭川市東光公民館	旭川市東光10条3丁目	078-8350
旭川市民文化会館	旭川市7条通9丁目	070-0037
旭川市公会堂	旭川市常磐公園	070-0044
旭川市 大雪クリスタルホール	旭川市神楽3条7丁目	070-8003
中原悌二郎記念 旭川市彫刻美術館	旭川市春光5条7丁目	070-0875

中原悌二郎記念旭川市彫刻美術館ステーションギャラリー	旭川市宮下通8丁目	070-0030
旭川市井上靖記念館	旭川市春光5条7丁目	070-0875

学校数、在園者・児童・生徒数（公立）

区分	幼稚園	幼保連携型 認定こども園	小学校	中学校	義務教育学校	高等学校	中等教育学校	特別支援学校
本校数			51	26				
分校数			0	0				
合計	0	0	51	26	0	0	0	0
人数	0	0	13,590	7,223	0	0	0	0

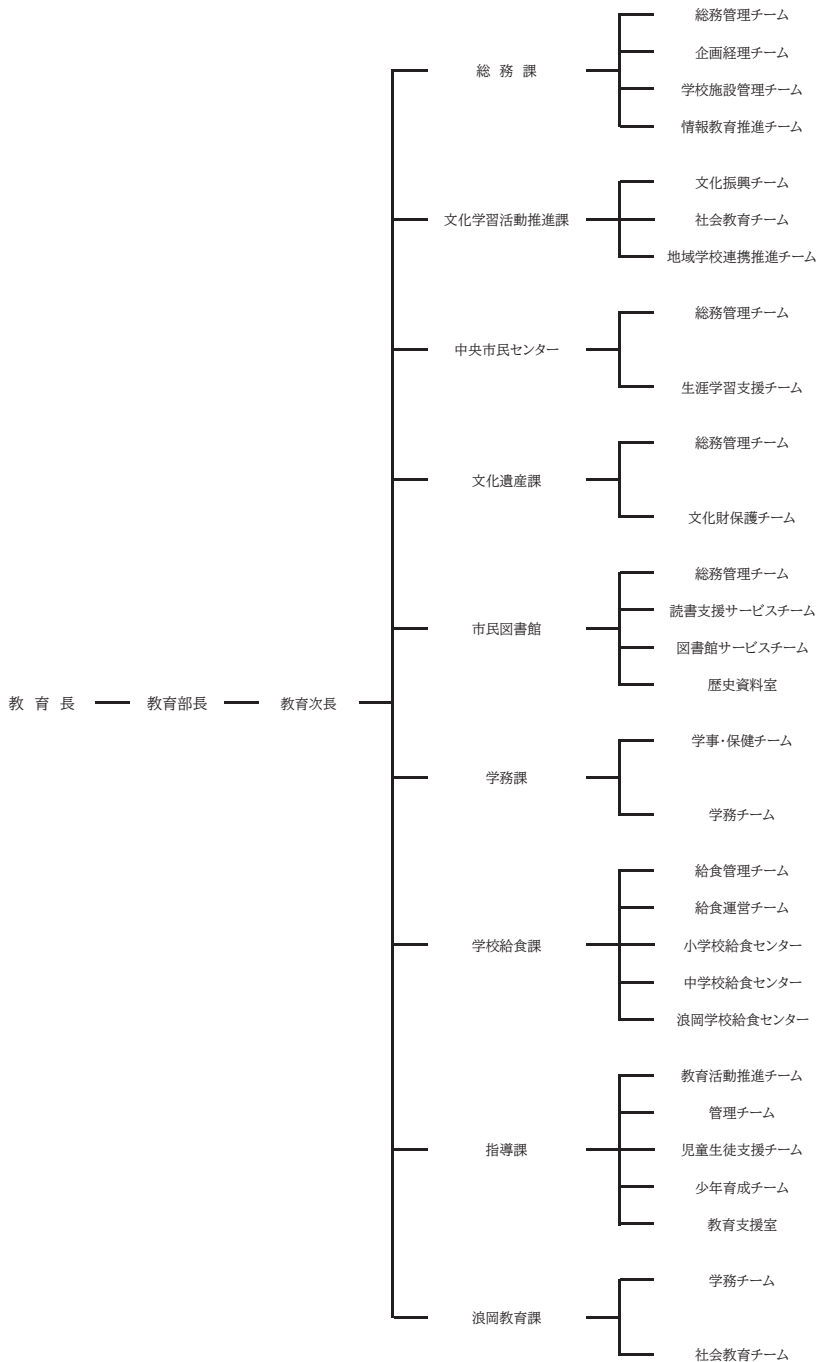

青森市教育委員会

	氏 名	職 業
教 育 長	工 藤 裕 司	—
教育長職務 代 理 者	池 田 享 誉	大 学 准 教 授
委 員	大 嶋 憲 通	代 表 取 締 役 社 長
委 員	土 岐 志 麻	歯 科 医 師
委 員	天 内 博 康	大 学 講 師
委 員	齋 藤 美 鈴	地 方 公 務 員

青森市教育委員会事務局主要職員

職 名	氏 名
教 育 部 長	小 野 正 貴
教 育 次 長	武 井 秀 雄
総 務 課 長	金 澤 敦
総 務 課 副 参 事	淋 代 充 子
文化学習活動推進課長	東 條 英 哲
中央市民センター館長	奥 崎 和 彦
文化遺産課長	鈴 木 謙 一 郎
市民図書館長	村 上 泰 子
歴史資料室長	工 藤 大 輔
学 務 課 長	角 田 毅
学務課副参事兼管理主事	柴 田 幸 一
学 校 給 食 課 長	門 間 隆
小学校給食センター所長	倉 光 浩 一
中学校給食センター所長	中 村 篤 篤
浪岡学校給食センター所長	藤 山 孝 美
指 導 課 長 兼教育研修センター所長	後 藤 孝 範
指 導 課 副 参 事 兼教育支援室長	山 下 征 子
指 導 課 副 参 事	工 藤 将 大
指 導 課 副 参 事	大 山 広 志
浪 岡 教 育 課 長	福 原 崇

## 教育機関所在地

所管施設名	所在地	☎
青森市民図書館	青森市新町一丁目3番7号 「7ヵ」6～8階	030-0801
青森市中央市民センター	青森市松原一丁目6番15号	030-0813
青森市東部市民センター	青森市原別三丁目8番1号	030-0921
青森市大野市民センター	青森市大字大野字若宮71番地	030-0852
青森市横内市民センター	青森市大字横内字亀井28番地2	030-0132
青森市戸山市民センター	青森市蛭沢四丁目1番4号	030-0957
青森市浪岡中央公民館	青森市浪岡大字浪岡字稲村 101番地1	038-1311
青森市浪岡北中野公民館	青森市浪岡大字北中野字天王 27番地7	038-1325
青森市浪岡本郷公民館	青森市浪岡大字本郷字岸田21番地5	038-1323
青森市浪岡野沢公民館	青森市浪岡大字樽沢字村元 313番地4	038-1342
青森市浪岡女鹿沢公民館	青森市浪岡大字下十川字宮本 36番地1	038-1332
青森市浪岡大杉公民館	青森市浪岡大字高屋敷字安田 29番地2	038-1304
青森市教育研修センター	青森市栄町一丁目10番10号	030-0903

## 学校数、在園者・児童・生徒数（公立）

区分	幼稚園	小学校	中学校	義務教育学校	高等学校	中等教育学校	特別支援学校
本校数		42	19	0			
分校数		0	0	0			
合計		42	19	0			
人数		11,695	6,349	0			

八戸市教育委員会

事務局所在地 ☎031-8686 八戸市内丸一丁目1-1  
 ☎ 0178-43-2111(代表)  
 0178-43-9274(教育総務課直通)  
 FAX 0178-47-4997(教育総務課)  
 E-mail kyoiku@city.hachinohe.lg.jp

八戸市

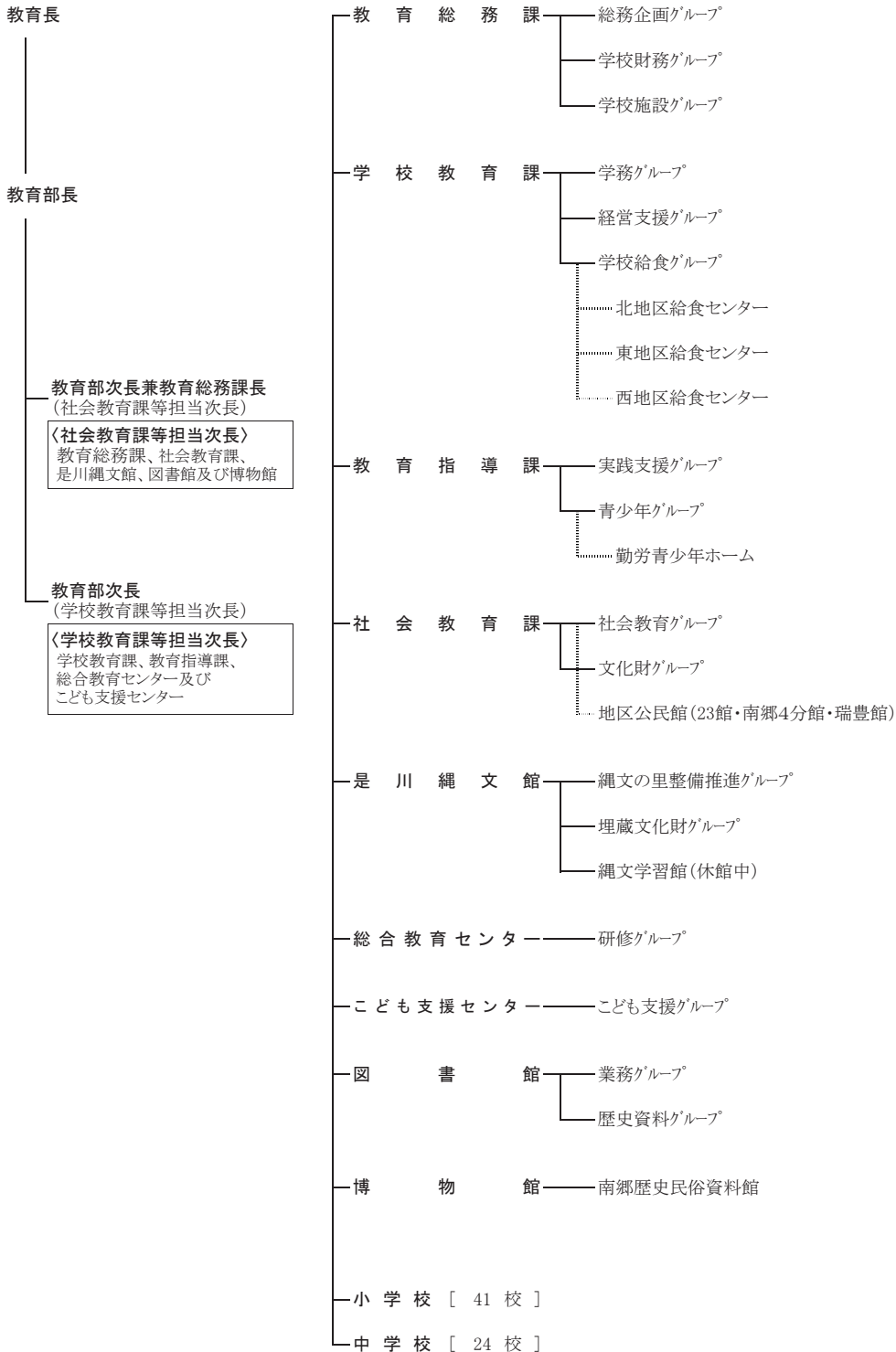

## 八 戸 市 教 育 委 員 会

	氏 名	職 業
教 育 長	齋 藤 信 哉	元 中 学 校 長
職 務 代 理 者	油 川 育 子	こ だ も 園 園 長
委 員	小 瀬 川 喜 井	会 社 役 員
委 員	福 井 武 久	専 修 学 校 校 長
委 員	西 山 康 巳	元 中 学 校 長

## 八 戸 市 教 育 委 員 会 事 務 局 主 要 職 員

職 名	氏 名
教 育 長	齋 藤 信 哉
教 育 部 長	八 木 田 満 彦
教 育 部 次 長	鈴 木 伸 尚
教 育 部 次 長	熊 谷 誠 二
( 次 長 兼 ) 教 育 総 務 課 長	鈴 木 伸 尚
学 校 教 育 課 長	寺 井 健 司
教 育 指 導 課 長	梅 内 太 郎
社 会 教 育 課 長	高 橋 宣 子
是 川 縄 文 館 副 館 長	松 橋 広 美
総 合 教 育 セ ン タ ー 所 長	河 村 雅 庸
こ だ も 支 援 セ ン タ ー 所 長	田 端 修 文
図 書 館 副 館 長	磯 嶋 奈 都 子
博 物 館 長	小 保 内 裕 之

## 教 育 機 関 所 在 地

所 管 施 設 名	所 在 地	☎
八 戸 市 立 学 校 北 地 区 給 食 セ ン タ ー	八 戸 市 石 堂 三 丁 目 8-6	039-1165
八 戸 市 立 学 校 東 地 区 給 食 セ ン タ ー	八 戸 市 大 久 保 字 浜 長 根 3-1	031-0833
八 戸 市 立 学 校 西 地 区 給 食 セ ン タ ー	八 戸 市 北 イン タ ー 工 業 団 地 二 丁 目 2-1	039-2245
勤 労 青 少 年 ホ ー ム	八 戸 市 沼 館 二 丁 目 13-20	031-0071
八 戸 市 立 小 中 野 公 民 館	八 戸 市 小 中 野 五 丁 目 2-17	031-0802
八 戸 市 立 白 銀 公 民 館	八 戸 市 白 銀 三 丁 目 2-14	031-0821
八 戸 市 立 鮫 公 民 館	八 戸 市 鮫 町 字 住 吉 町 14-1	031-0841
八 戸 市 立 上 長 公 民 館	八 戸 市 一 番 町 一 丁 目 4-1	039-1102
八 戸 市 立 柏 崎 公 民 館	八 戸 市 柏 崎 三 丁 目 13-5	031-0081
八 戸 市 立 大 館 公 民 館	八 戸 市 新 井 田 字 常 光 田 17-1	031-0813
八 戸 市 立 下 長 公 民 館	八 戸 市 下 長 一 丁 目 4-9	039-1164
八 戸 市 立 吹 上 公 民 館	八 戸 市 吹 上 三 丁 目 17-3	031-0003
八 戸 市 立 湊 公 民 館	八 戸 市 湊 町 字 中 道 64-7	031-0812
八 戸 市 立 是 川 公 民 館	八 戸 市 是 川 字 東 前 田 3-11	031-0023
八 戸 市 立 館 公 民 館	八 戸 市 八 幡 字 下 陳 屋 40-1	039-1105
八 戸 市 立 根 城 公 民 館	八 戸 市 根 城 三 丁 目 11-22	039-1166
八 戸 市 立 三 八 城 公 民 館	八 戸 市 城 下 三 丁 目 1-17	031-0072
八 戸 市 立 江 陽 公 民 館	八 戸 市 江 陽 二 丁 目 18-34	031-0801
八 戸 市 立 長 者 公 民 館	八 戸 市 糠 塚 字 下 道 2-1	031-0022
八 戸 市 立 田 面 木 公 民 館	八 戸 市 田 面 木 字 上 野 道 下 夕 30-1	039-1104

八戸市立市川公民館	八戸市市川町字赤畑 19-2	039-2241
八戸市立南浜公民館	八戸市鮫町字棚久保 14-48	031-0841
八戸市立根岸公民館	八戸市高州二丁目 23-19	039-1163
八戸市立白銀南公民館	八戸市大久保字行人坂 36-6	031-0833
八戸市立東公民館	八戸市新井田字八森平 7-67	031-0813
八戸市立白山台公民館	八戸市北白山台五丁目 2-5	039-1114
八戸市立南郷公民館	八戸市南郷市野沢字黒坂 7-2	031-0111
八戸市農村環境改善センター瑞豊館	八戸市豊崎町字上永福寺 130-1	039-1109
八戸市埋蔵文化財センター是川縄文館	八戸市是川字横山 1	031-0023
縄文学習館（是川縄文館分館）	八戸市是川字中居 3-1	031-0023
八戸市総合教育センター	八戸市諏訪一丁目 2-41	031-0803
八戸市子ども支援センター	八戸市田向三丁目 6-1	031-0011
視聴覚センター・児童科学館	八戸市類家四丁目 3-1	031-0001
八戸市立図書館	八戸市糠塚字下道 2-1	031-0022
八戸市立南郷図書館	八戸市南郷市野沢字中市野沢 39-1	031-0111
八戸市図書情報センター	八戸市尻内町字館田 1-1 八戸駅ビル 1F	039-1101
八戸市博物館	八戸市根城字東構 35-1	039-1166
八戸市南郷歴史民俗資料館	八戸市南郷島守字小山田 7-1	031-0202

学校数、在園者・児童・生徒数（公立）

区分	幼稚園	小学校	中学校	義務教育学校	高等学校	中等教育学校	特別支援学校
本校数	0	41	24	0	0	0	0
分校数	0	0	0	0	0	0	0
合計	0	41	24	0	0	0	0
人数	0	10,418	5,376	0	0	0	0



# 盛岡市教育委員会

盛岡市津志田 14-37-2 ☎020-8532

電話 [019] (651) 4111

F A X [019] (639) 9070

E-mail edu.soumu@city.morioka.iwate.jp

ホームページ <http://www.city.morioka.iwate.jp/index.html>

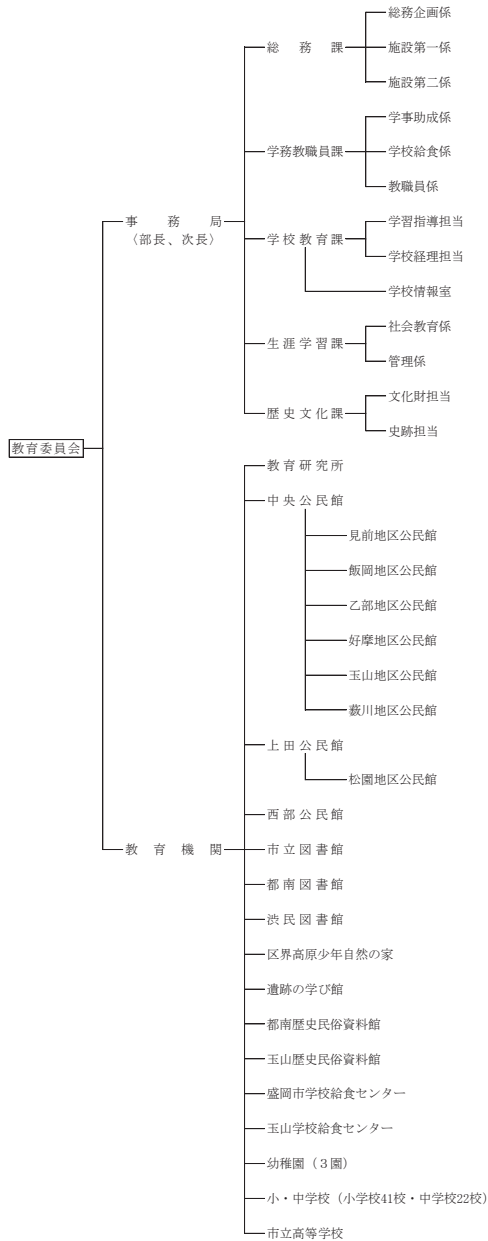

盛岡市教育委員会

	氏名	職業
教育長	多田英史	———
第一職務代理者	玉川英喜	無職
第二職務代理者	佐々木健	無職
委員	安藤泰彦	無職
委員	岩館智子	法人職員

盛岡市教育委員会事務局主要職員

職名	氏名
教育長	多田英史
教育部長	渡邊猛
教育次長	下田法子
教育次長兼学校教育課長	佐々木寿洋
参事兼学務教職員課長	高橋長兵
参事兼生涯学習課長	梅原格
総務課長	釜崎源和
歴史文化課長	高橋智巳

教育機関所在地

所管施設名	所在地	☎
教育研究所	盛岡市津志田 14-37-2	020-8532
中央公民館	盛岡市愛宕町 14-1	020-0013
上田公民館	盛岡市上田四丁目 1-1	020-0066
西部公民館	盛岡市南青山町 6-1	020-0134
松園地区公民館	盛岡市東松園二丁目 5-3	020-0106
見前地区公民館	盛岡市津志田中央二丁目 9-1	020-0838
飯岡地区公民館	盛岡市下飯岡 8-100	020-0853
乙部地区公民館	盛岡市乙部 6-79-1	020-0403
好摩地区公民館	盛岡市好摩字野中 69-48	028-4125
玉山地区公民館	盛岡市日戸字鷹高 50-16	020-0201
藪川地区公民館	盛岡市藪川字外山 27-7	028-2711
市立図書館	盛岡市高松一丁目 9-45	020-0114
都南図書館	盛岡市永井 24-90-2	020-0834
洪民図書館	盛岡市洪民字鶴塚 55	028-4132
区界高原少年自然の家	宮古市区界 2-111	028-2631
遺跡の学び館	盛岡市本宮字荒屋 13-1	020-0866
都南歴史民俗資料館	盛岡市湯沢 1-1-38	020-0842
玉山歴史民俗資料館	盛岡市巻堀字巻堀 33-3	028-4123
盛岡市学校給食センター	盛岡市向中野字幅 164-4	020-0851
玉山学校給食センター	盛岡市川崎字川崎 142-1	028-4135

学校数、在園者・児童・生徒数（公立）

区分	幼稚園	小学校	中学校	高等学校	中等教育学校	特別支援学校
本校数	3	41	22	1		
分校数						
合計	3	41	22	1		
人数	35	13,252	6,973	814		

# 秋田市教育委員会

秋田市山王一丁目1番1号 ☎010-8560

☎[018](888)5803 FAX[018](888)5804

E-mail ro-edmn@city.akita.lg.jp

ホームページ <https://www.city.akita.lg.jp/kyoikuiinkai/index.html>

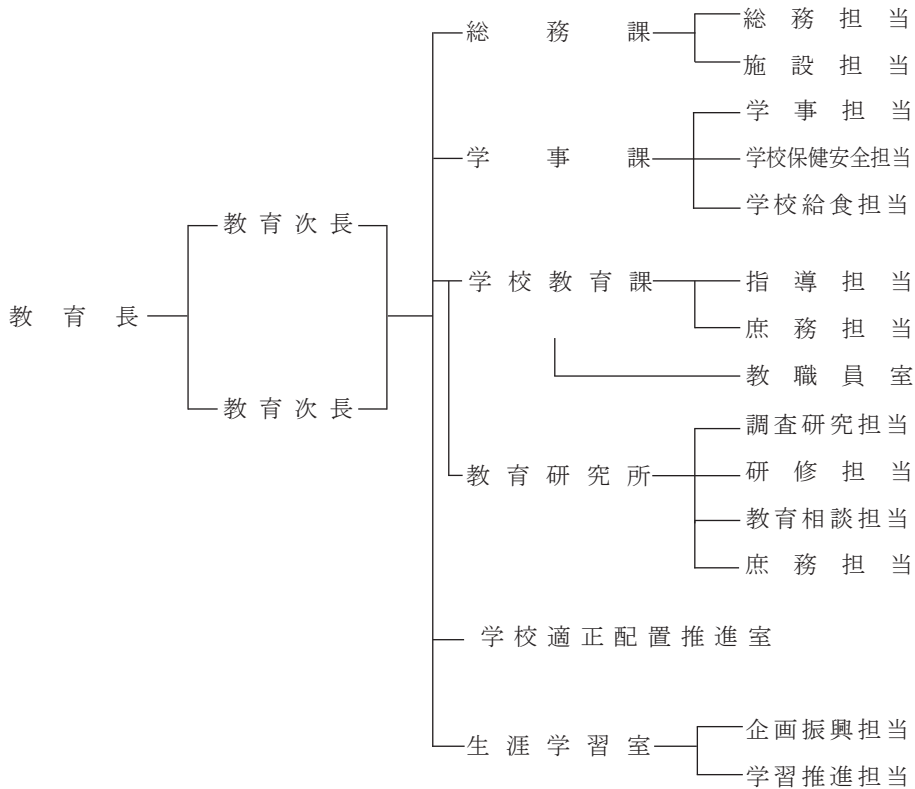

### 秋田市教育委員会委員

	氏名	職業
教育長	佐藤孝哉	—————
委員	加藤寿一	会社員
委員	中野薫	臨床心理士
委員	千葉圭子	大学教授
委員	石田英憲	弁護士

### 秋田市教育委員会事務局主要職員

職名	氏名
教育長	佐藤孝哉
教育次長	柳田義人
教育次長	長谷山庫之
総務課長	小林丞
学事課長	菅原健明
学校教育課長	鈴木公平
学校適正配置推進室長	中安浩二
教育研究所長	堀井淑子
生涯学習室長	古木実菜子

### 教育機関所在地

所管施設名	所在地	☎
雄和学校給食センター	秋田市雄和妙法字上大部 79-1	010-1223
太平山自然学習センター	秋田市仁別字マンタラメ 227-1	010-0824
自然科学学習館	秋田市東通仲町 4-1 (秋田市民交流ﾌﾞﾗﾝﾄﾞﾙｰﾂ内)	010-8506
将軍野高齢者学習センター (松林館)	秋田市将軍野南一丁目 10-81	011-0936
土崎みなと会館	秋田市土崎港中央六丁目 4-16	011-0946
中央図書館明德館 (きららとしょかん明德館)	秋田市千秋明德町 4-4	010-0875
中央図書館明德館 河辺分館 (きららとしょかん明德館河辺分館)	秋田市河辺北野田高屋字上前田表 66-1(河辺総合福祉交流センター内)	019-2625

中央図書館明徳館文庫 (フォンテ文庫)	秋田市中通二丁目 8-1 (フォンテ AKITA6 階)	010-0001
土崎図書館 (きららとしょかん土崎 図書館)	秋田市土崎港中央六丁目 16-30	011-0946
新屋図書館 (きららとしょかん新屋 図書館)	秋田市新屋大川町 12-26	010-1632
雄和図書館 (きららとしょかん雄和 図書館)	秋田市雄和妙法字上大部 48-1	010-1223
視聴覚ライブラリー	秋田市河辺北野田高屋字上前田表 66-1(河辺総合福祉交流センター内)	019-2625

### 学校数、在園者・児童・生徒数（公立）

区分	幼稚園	小学校	中学校	高等学校	中等教育学校	特別支援学校
本校数	0	40	20	2	0	0
分校数	0	1	1	0	0	0
合計	0	41	21	2	0	0
人数	0	12,753	6,566	882	0	0

# 山形市教育委員会

山形市旅籠町 2-3-25 ☎990-8540

T E L [023] (641) 1212 (代表)

内線 609 (教育総務課)

F A X [023] (676) 8755 (教育総務課)

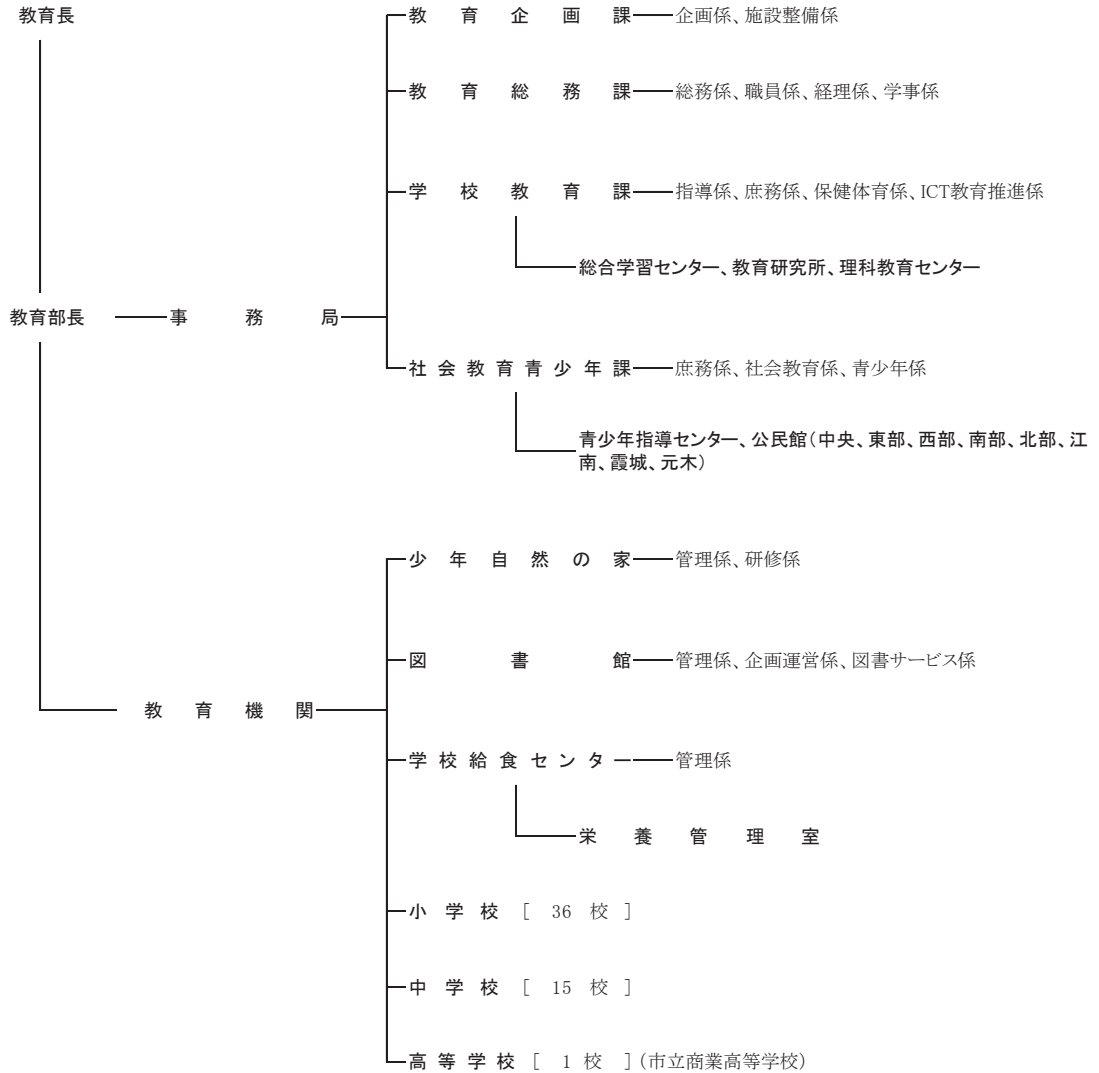

### 山形市教育委員会教育長・委員

	氏 名	職 業
教 育 長	金 沢 智 也	元 市 立 中 学 校 長
委 員 (第一教育長 職務代理者)	白 鳥 樹 一 郎	元 市 立 小 学 校 長
委 員 (第二教育長 職務代理者)	中 村 篤	会 社 役 員
委 員	細 谷 真 紀 子	個 人 事 業 主
委 員	伊 藤 洋 子	個 人 事 業 主

### 山形市教育委員会事務局主要職員

職 名	氏 名
教 育 部 長	高 橋 一 実
教 育 企 画 課 長	大 沼 裕 子
教 育 総 務 課 長	横 山 い ず み
学 校 教 育 課 長	細 谷 直 樹
社 会 教 育 青 少 年 課 長	佐 藤 哲 也
少 年 自 然 の 家 所 長	小 関 仁 美
図 書 館 長	阿 部 宏
学 校 給 食 セ ン タ ー 所 長	齋 藤 浩 之
市 立 商 業 高 等 学 校 事 務 長	志 濟 直 史

### 教育機関所在地

所管施設名	所在地	☎
総合学習センター	山形市城西町二丁目 2-15	990-0832
教育研究所	山形市城西町二丁目 2-15	990-0832
理科教育センター	山形市城西町二丁目 2-15	990-0832
青少年指導センター	山形市旅籠町二丁目 3-25	990-8540
中央公民館	山形市七日町一丁目 2-39	990-0042
東部公民館	山形市小白川町二丁目 3-47	990-0021
西部公民館	山形市竈田一丁目 2-23	990-2484
南部公民館	山形市小荷駄町 7-110	990-0035
北部公民館	山形市宮町四丁目 17-13	990-0057
江南公民館	山形市江南一丁目 1-27	990-0863
霞城公民館	山形市城西町二丁目 2-15	990-0832
元木公民館	山形市元木三丁目 4-8	990-2447
少年自然の家	東村山郡山辺町大字畑谷字板橋 3725	990-0361
図書館	山形市小荷駄町 7-12	990-0035
学校給食センター	山形市大字沼木字下河原 1139-19	990-2474

### 学校数、在園者・児童・生徒数（公立）

区分	幼稚園	小学校	中学校	義務教育学校	高等学校	中等教育学校	特別支援学校
学校数		36	15		1		
人数		11,275	5,845		832		

# 福島市教育委員会

福島市五老内町 3-1 ☎960-8601

[024] (535) 1111 (代表)

[024] (525) 3781 (教育総務課直通)

F A X [024] (528) 2481 (教育総務課)

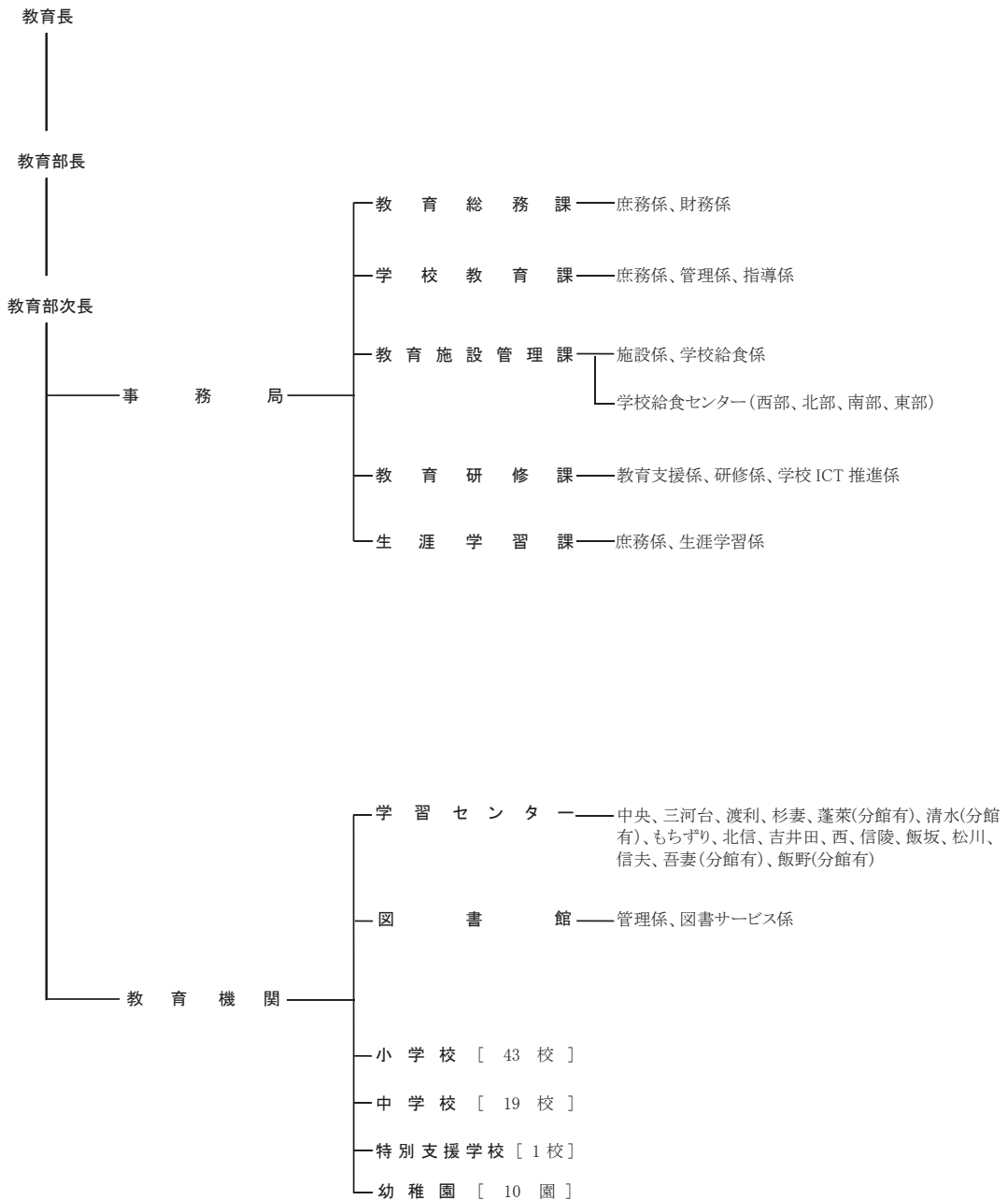



### 福島市教育委員会教育長・委員

	氏名	職業
教育長	佐藤 秀美	元市立小学校長
教育長職務代理者	渡邊 慎太郎	弁護士
委員	篠木 雄司	会社役員
委員	高谷 理恵子	大学教授
委員	立花 由里子	会社役員

### 福島市教育委員会事務局主要職員

職名	氏名
教育部長	三浦 裕治
教育部次長兼 教育総務課長	長南 敏広
学校教育課長	穂積 浩
教育施設管理課長	小関 浩
教育研修課長	柏谷 智也
生涯学習課長	遠藤 彰
中央学習センター館長	加藤 享司
図書館長	安藤 勝章

### 教育機関所在地

所管施設名	所在地	☎
中央学習センター	福島市松木町 1-7	960-8018
三河台学習センター	福島市野田町七丁目 1-42	960-8055
渡利学習センター	福島市渡利字岩崎町 190	960-8141
杉妻学習センター	福島市黒岩字田部屋 53-2	960-8153
蓬萊学習センター	福島市蓬萊町四丁目 1-2	960-8157
蓬萊学習センター分館	福島市蓬萊町四丁目 1-1	960-8157
清水学習センター	福島市御山字松川原 5-1	960-8252
清水学習センター分館	福島市南沢又字柳清水 8-1	960-8254
もちずり学習センター	福島市岡部字高畑 46	960-8204
北信学習センター	福島市鎌田字中江 1	960-0102
吉井田学習センター	福島市仁井田字西下川原 1-1	960-8166
西学習センター	福島市上名倉字妻下 4-2	960-2155
信陵学習センター	福島市笹谷字才ノ神 1	960-0241
飯坂学習センター	福島市飯坂町字銀杏 6-11	960-0201
松川学習センター	福島市松川町字杉内 33	960-1241
信夫学習センター	福島市大森字馬場 1	960-1101
吾妻学習センター	福島市笹木野字折杉 41-1	960-8057
吾妻学習センター分館	福島市上野寺字下平場 35-1	960-8076
飯野学習センター	福島市飯野町字後川 10-2	960-1301
市立図書館	福島市松木町 1-1	960-8018

### 学校数、在園者・児童・生徒数（公立）

区分	幼稚園	小学校	中学校	義務教育学校	高等学校	中等教育学校	特別支援学校
本校数	10	43	19				1
分校数							
合計	10	43	19				1
人数	189	11,958	6,165				125

# 郡山市教育委員会

郡山市朝日一丁目 23-7 ☎963-8601

☎ [024] (924) 2421 FAX[024] (935) 7834(総務課)

E-mail : kyoikusomu@city.koriyama.lg.jp

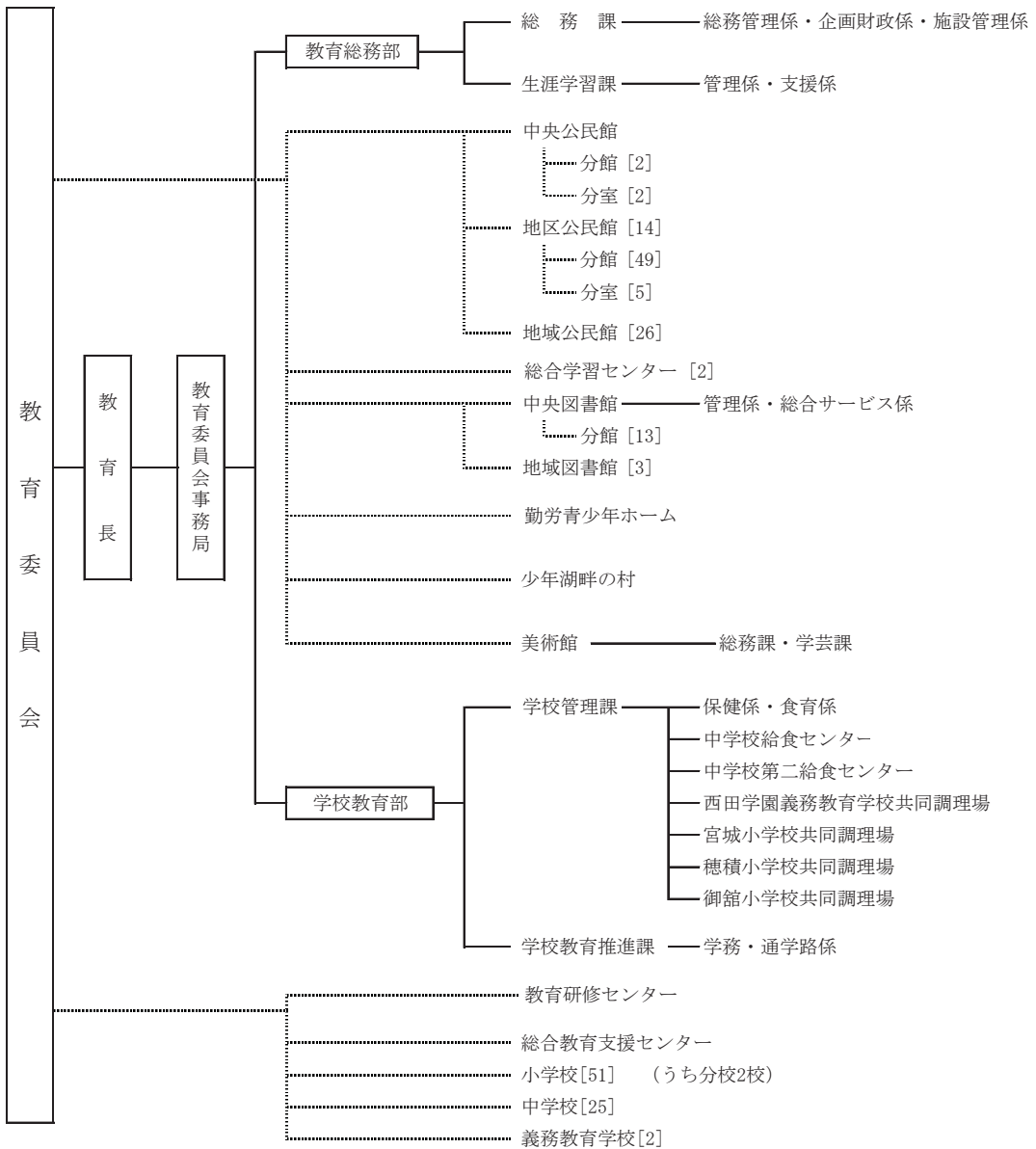

郡山市教育委員会

	氏名	職業
教育長	小野義明	——
教育長職務代理者	阿部亜巳	弁護士
委員	今泉玲子	専門学校長
委員	阿部晃造	会社経営
委員	藤田浩志	農業
委員	田中里香	医師

郡山市教育委員会事務局主要職員

職名	氏名
教育長	小野義明
教育総務部長	寄金孝一
教育総務部次長兼総務課長	渡部洋之
教育総務部次長兼生涯学習課長	宗形直美
総務課長補佐	植村健
生涯学習課長補佐	道山彰
学校教育部長	嶋忠夫
学校教育部次長	佐藤香
学校管理課長	二瓶元嘉
学校管理課主幹兼管理主事	遠藤修
学校管理課主幹兼管理主事	吉田圭輔
学校管理課主幹兼管理主事	宮城裕樹
学校管理課長補佐	阿部義登
学校教育推進課長	日下明彦
学校教育推進課主幹兼指導主事	石井研也
学校教育推進課主幹兼指導主事	佐藤崇史
学校教育推進課長補佐	矢部真弓

## 教育機関所在地

所管施設名	所在地	☎
教育研修センター	郡山市西田町三丁目字竹ノ内 129-1	963-0922
総合教育支援センター	郡山市桑野一丁目 2-3	963-8025
中央公民館	郡山市麓山一丁目 8-4	963-8876
清水台地域公民館	郡山市清水台一丁目 6-1	963-8005
小原田地域公民館	郡山市小原田四丁目 3-4	963-8835
芳賀地域公民館	郡山市芳賀二丁目 6-1	963-8813
開成地域公民館	郡山市開成三丁目 14-10	963-8851
名倉地域公民館	郡山市字名倉 248-3	963-8845
桑野地域公民館	郡山市亀田一丁目 28-4	963-8033
久留米地域公民館	郡山市久留米三丁目 46	963-8846
桃見台地域公民館	郡山市桃見台 12-3	963-8018
大島地域公民館	郡山市桑野五丁目 5-1	963-8025
薫地域公民館	郡山市鶴見垣二丁目 19-27	963-8861
赤木地域公民館	郡山市赤木町 7-19	963-8006
東部地域公民館	郡山市阿久津町字久保 24-1	963-0667
橘地域公民館	郡山市本町一丁目 20-18	963-8871
緑ヶ丘地域公民館	郡山市緑ヶ丘東三丁目 1-21	963-0702
富田公民館	郡山市町東三丁目 84	963-8046
富田東地域公民館	郡山市富田町字天神林 40-1	963-8041
富田西地域公民館	郡山市富田町字大十内 85-22	963-8041
大槻公民館	郡山市大槻町字中前田 56-1	963-0201
大成地域公民館	郡山市鳴神二丁目 55	963-0207
小山田地域公民館	郡山市大槻町字六角 50-1	963-0201
大槻東地域公民館	郡山市御前南二丁目 93	963-0209
安積公民館	郡山市安積町荒井字南赤坂 265	963-0111
柴宮地域公民館	郡山市安積町荒井字前田 24-1	963-0111
安積南地域公民館	郡山市安積町笹川字吉田 40-81	963-0102
永盛地域公民館	郡山市安積町日出山字旧屋敷 44-1	963-0101
三穂田公民館	郡山市三穂田町八幡字東屋敷 6	963-0129
逢瀬公民館	郡山市逢瀬町多田野字南原 3	963-0213
片平公民館	郡山市片平町字町南 7-2	963-0211
喜久田公民館	郡山市喜久田町堀之内字下河原 1	963-0541
日和田公民館	郡山市日和田町字小堰 23-4	963-0534
富久山公民館	郡山市富久山町福原字泉崎 181-1	963-8061
行徳地域公民館	郡山市富久山町久保田字樹形 43	963-8071
八山田地域公民館	郡山市八山田五丁目 410 番地	963-8052
湖南公民館	郡山市湖南町福良字家老 9390-4	963-1633
熱海公民館	郡山市熱海町熱海二丁目 15-1	963-1309
田村公民館	郡山市田村町岩作字徳多礼 40-3	963-1154
高瀬地域公民館	郡山市田村町上行合字宮耕地 93-1	963-0724
二瀬地域公民館	郡山市田村町栃本字市穀 4-2	963-1244
西田公民館	郡山市西田町三丁目字椽内 259	963-0922
中田公民館	郡山市中田町下枝字大平 358	963-0833
安積総合学習センター	郡山市安積町荒井字南赤坂 265	963-0111
富久山総合学習センター	郡山市富久山町福原字泉崎 181-1	963-8061
中央図書館	郡山市麓山一丁目 5-25	963-8876
希望ヶ丘図書館	郡山市希望ヶ丘 1-5	963-8035
安積図書館	郡山市安積一丁目 38	963-0107
富久山図書館	郡山市富久山町福原字泉崎 181-1	963-8061
勤労青少年ホーム	郡山市麓山一丁目 8-4	963-8876
郡山総合体育館	郡山市豊田町 3-10	963-8016
東部体育館	郡山市田村町金屋字下夕川原 167-2	963-0725
西部体育館	郡山市大槻町字漆棒 48	963-0201
西部第二体育館	郡山市待池台一丁目 7	963-0215
逢瀬体育館	郡山市逢瀬町多田野字長倉山 5	963-0213
郡山総合運動場	郡山市開成一丁目 5-12	963-8851
開成山屋内水泳場	郡山市開成一丁目 5-12	963-8851
日和田野球場	郡山市日和田町字山ノ井 72-2	963-0534
郡山庭球場	郡山市町東一丁目 245	963-8046

西部庭球場	郡山市待池台一丁目 6	963-0215
丸守少年運動広場	郡山市熱海町安子島字輪ノ内 1	963-1304
多田野運動広場	郡山市逢瀬町多田野字柳河原 100	963-0213
白岩運動広場	郡山市白岩町字塚之内 18	963-0662
安積スポーツ広場	郡山市安積町成田字北山崎 25	963-0112
三穂田スポーツ広場	郡山市三穂田町駒屋字赤場 40	963-0128
逢瀬スポーツ広場	郡山市逢瀬町多田野字竹柄沢 1-1	963-0213
片平スポーツ広場	郡山市片平町字小林 1	963-0211
西部スポーツ広場	郡山市待池台一丁目 7	963-0215
喜久田スポーツ広場	郡山市喜久田町堀之内字下河原 22-3	963-0541
日和田スポーツ広場	郡山市日和田町字菖蒲池 52-13	963-0534
富久山スポーツ広場	郡山市富久山町福原字古籠 6-1	963-8061
湖南スポーツ広場	郡山市湖南町三代字西ノ内 200-1	963-1522
田村スポーツ広場	郡山市田村町守山字権現垣内 1-5	963-1155
東部スポーツ広場	郡山市田村町金屋字下夕川原 167-2	963-0725
中田スポーツ広場	郡山市中田町下枝字沢目木 227	963-0833
ふるさとの森スポーツパーク	郡山市田村町小川字石淵 166	963-0722
磐梯熱海スポーツパーク	郡山市熱海町高玉字南泥布沢 2-7	963-1302
西部サッカー場	郡山市大槻町字横山 26	963-0201
郡山相撲場	郡山市大槻町字漆棒 95	963-0201
熱海フットボールセンター	郡山市熱海町熱海二丁目 15-3	963-1309
磐梯熱海アイスアリーナ	郡山市熱海町玉川字反田 1-1	963-1303
少年湖畔の村	郡山市湖南町横沢字村西 112	963-1413
音楽・文化交流館	郡山市開成一丁目 1-1	963-8851
美術館	郡山市安原町字大谷地 130-2	963-0666
開成館	郡山市開成三丁目 3-7	963-8851
青少年会館	郡山市大槻町字漆棒 82	963-0201
歴史資料館	郡山市麓山一丁目 8-3	963-8876

### 学校数、在園者・児童・生徒数（公立）

区分	幼稚園	小学校	中学校	義務教育学校	高等学校	中等教育学校	特別支援学校
本校数		49	25	2			
分校数		2	0	0			
合計	0	51	25	2	0	0	0
人数	0	15,706	8,033	408	0	0	0

いわき市教育委員会

いわき市平字堂根町4番地の8 ☎970-8026  
 [0246] (22) 7540 FAX [0246] (22) 7595  
 E-mail kyoikuseisaku@city.iwaki.lg.jp

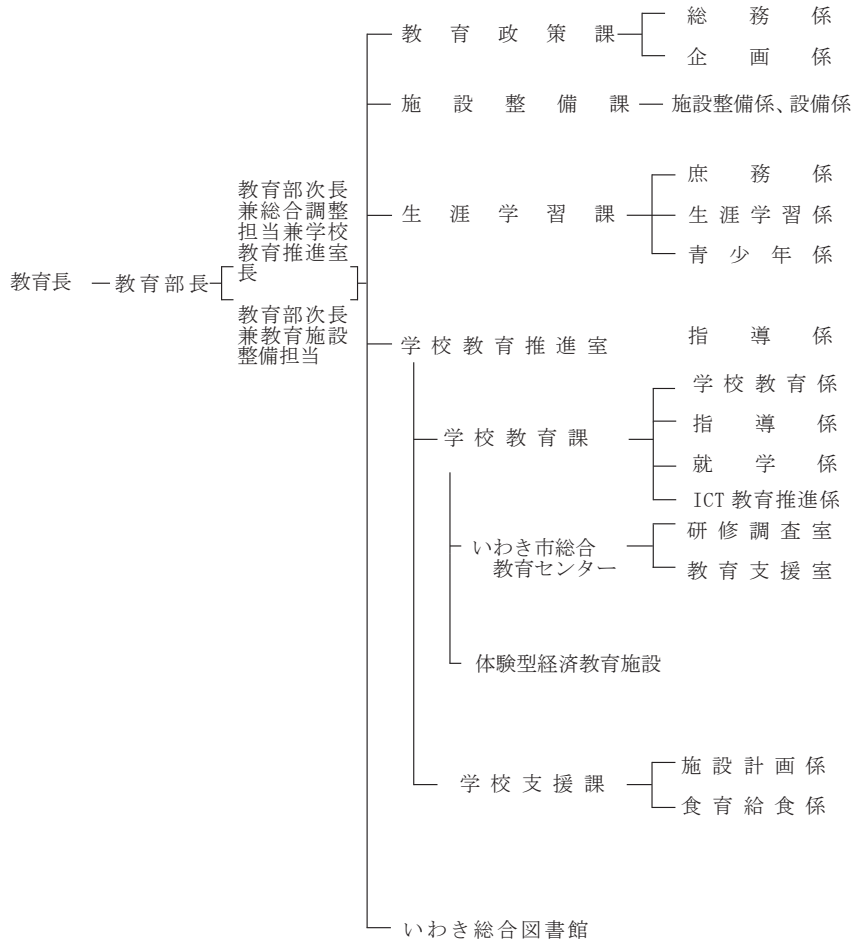

いわき市教育委員会

	氏名	職業
教育長	服部 樹理	—————
職務代理者	馬目 順一	会社役員
委員	根本 紀太郎	会社役員
委員	宮澤 美智子	会社役員
委員	小峰 美保子	—————

いわき市教育委員会事務局主要職員

職名	氏名
教育長	服部 樹理
教育部長	松島 良一
教育部次長兼総合調整担当 兼学校教育推進室長	本田 功
教育部次長兼教育施設整備担当 兼施設整備課長	緑川 安彦
参事兼教育政策課長	寺島 範行
生涯学習課長	藤原 良基
学校教育課長	鈴木 路人
学校支援課長	鈴木 康寛

教育機関所在地

所管施設名	所在地	☎
いわき市総合教育センター	福島県いわき市平字堂根町 1-4	970-8026
いわき市体験型経済教育施設 Elem(エリム)	福島県いわき市平字堂根町 2-14	970-8026
平少年センター	福島県いわき市平字堂根町 1-4	970-8026
小名浜少年センター	福島県いわき市小名浜愛宕上 7-2	971-8166
勿来少年センター	福島県いわき市 植田町南町一丁目 2-2	974-8261
常磐少年センター	福島県いわき市 常磐関船町作田 1-1	972-8318
内郷少年センター	福島県いわき市 内郷綴町榎下 40-1	973-8403
四倉少年センター	福島県いわき市 四倉町字東一丁目 50	979-0201
いわき市立中央公民館	福島県いわき市平字堂根町 1-4	970-8026
いわき市立豊間公民館	福島県いわき市平豊間字洞 120	970-0224
いわき市立高久公民館	福島県いわき市 平下高久字水門 100-1	970-0221
いわき市立夏井公民館	福島県いわき市 平荒田目字高原 16	970-0107
いわき市立草野公民館	福島県いわき市 平泉崎字向原 28-1	970-0112
いわき市立赤井公民館	福島県いわき市 平赤井字田町 24-5	979-3131
いわき市立飯野公民館	福島県いわき市 平下荒川字中割 47-1	970-8032

いわき市立中央台公民館	福島県いわき市 中央台飯野四丁目 5-1	970-8044
いわき市立平窪公民館	福島県いわき市 平中平窪細田町 1-1	970-8008
いわき市立神谷公民館	福島県いわき市 平中神谷字籠田 78-1	970-8021
いわき市立小名浜公民館	福島県いわき市小名浜愛宕上 7-2	971-8166
いわき市立江名公民館	福島県いわき市江名字藪倉 165-1	970-0311
いわき市立泉公民館	福島県いわき市泉町四丁目 13-11	971-8185
いわき市立渡辺公民館	福島県いわき市 渡辺町田部字深町 39-1	972-8334
いわき市立鹿島公民館	福島県いわき市 鹿島町走熊字鬼越 83-1	971-8141
いわき市立植田公民館	福島県いわき市 植田町南町一丁目 2-2	974-8261
いわき市立金山公民館	福島県いわき市金山町朝日台 1-1	974-8211
いわき市立錦公民館	福島県いわき市 錦町中迎一丁目 12-2	974-8232
いわき市立勿来公民館	福島県いわき市 勿来町窪田小島 11-1	979-0141
いわき市立山田公民館	福島県いわき市山田町林崎前 30	974-8241
いわき市立川部公民館	福島県いわき市川部町川原 80	979-0153
いわき市立田人公民館	福島県いわき市 田人町旅人字下平石 191	974-0152
いわき市立常磐公民館	福島県いわき市 常磐関船町作田 1-1	972-8318
いわき市立磐崎公民館	福島県いわき市 常磐西郷町大夫 32-1	972-8316
いわき市立藤原公民館	福島県いわき市 常磐藤原町大畑 81	972-8326
いわき市立上遠野公民館	福島県いわき市 遠野町上遠野字堀切 1-1	972-0161
いわき市立入遠野公民館	福島県いわき市 遠野町入遠野字前田 38-1	972-0251
いわき市立内郷公民館	福島県いわき市 内郷綴町榎下 40-1	973-8403
いわき市立好間公民館	福島県いわき市 好間町中好間字中川原 29-1	970-1152
いわき市立三和公民館	福島県いわき市 三和町下市萱字竹ノ内 114-1	970-1372
いわき市立四倉公民館	福島県いわき市 四倉町字東一丁目 50	979-0201
いわき市立大浦公民館	福島県いわき市 四倉町狐塚字小橋 89	979-0206
いわき市立大野公民館	福島県いわき市 四倉町山田小湊字方礼 31	979-0223
いわき市立小川公民館	福島県いわき市 小川町上小川字下戸門 44-2	979-3124
いわき市立川前公民館	福島県いわき市 川前町川前字櫛立 79	979-3201
いわき市立久之浜公民館	福島県いわき市 久之浜町久之浜字中町 32	979-0333
いわき市立大久公民館	福島県いわき市 大久町大久字日渡 77-1	979-0338
いわき市立 いわき総合図書館	福島県いわき市平字田町 120	970-8026
いわき市立小名浜図書館	福島県いわき市小名浜愛宕上 7-2	971-8166
いわき市立勿来図書館	福島県いわき市 植田町南町一丁目 2-2	974-8261
いわき市立常磐図書館	福島県いわき市 常磐関船町作田 1-1	972-8318
いわき市立内郷図書館	福島県いわき市 内郷綴町榎下 40-1	973-8403
いわき市立四倉図書館	福島県いわき市 四倉町字東一丁目 50	979-0201
いわき市文化センター	福島県いわき市平字堂根町 1-4	970-8026



いわき市立 視聴覚ライブラリー	福島県いわき市平字田町 120	970-8026
いわき市生涯学習プラザ	福島県いわき市平字一丁目 1 ティーワンビル 4・5 階	970-8026
いわき市立美術館	福島県いわき市平字堂根町 4-4	970-8026
いわき市 アンモナイトセンター	福島県いわき市 大久町大久字鶴房 147-2	979-0338
いわき市考古資料館	福島県いわき市 常磐藤原町手遣 50-1	972-8326
いわき市暮らしの伝承郷	福島県いわき市 鹿島町下矢田字散野 14 - 16	971-8132
平南部 学校給食共同調理場	福島県いわき市 平中山字柿ノ目 50- 1	970-8031
平北部 学校給食共同調理場	福島県いわき市 好間町今新田字露重 11	970-1142
小名浜 学校給食共同調理場	福島県いわき市 鹿島町船戸字林下 11-33	971-8145
勿来学校給食共同調理場	福島県いわき市南台三丁目 1-27	974-8242
常磐学校給食共同調理場	福島県いわき市 常磐上湯長谷町釜ノ前 117	972-8322
四倉学校給食共同調理場	福島県いわき市 四倉町塩木字高田 18-3	979-0207
三和学校給食共同調理場	福島県いわき市三和町 下市萱字堀ノ内 278-1	970-1372

学校数、在園者・児童・生徒数（公立）

区分	幼稚園	小学校	中学校	高等学校	中等教育学校	特別支援学校
本校数	11	63	38	14	0	2
分校数	0	1	0	0	0	2
合計	11	64	38	14	0	4
人数	330	15,439	7,717	6,435	0	383

# 水戸市教育委員会

茨城県水戸市中央1丁目4番1号 〒310-8610

TEL 029-306-8672

F A X 029-306-8693

E-mail general.edu@city.mito.lg.jp

水戸市

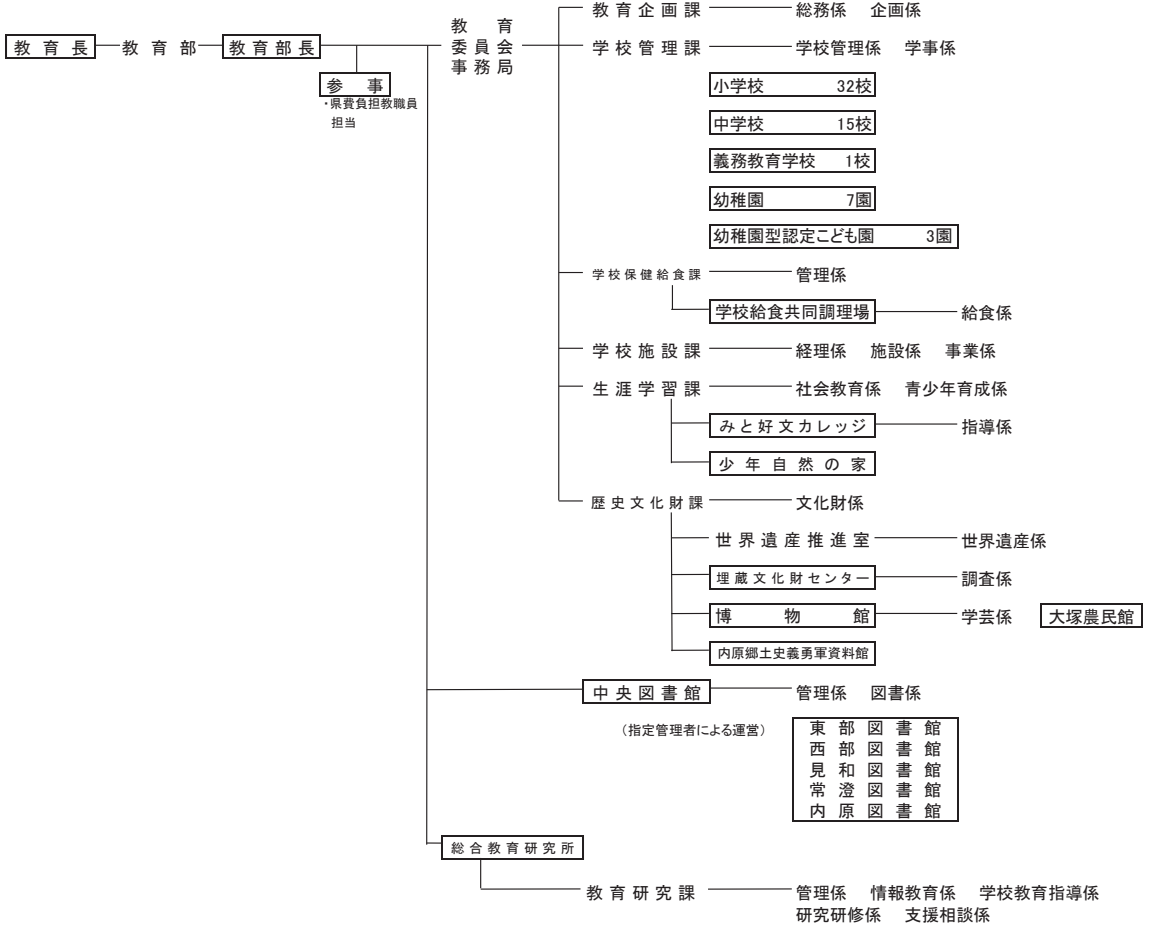

## 水戸市教育委員会

	氏名
教育長	志田晴美
教育長職務代理者	富田教代
委員	篠崎和則
委員	丸山陽子
委員	内田和子

## 水戸市教育委員会事務局主要職員

職名	氏名
教育長	志田晴美
教育部長	三宅 修
参事	鴨志田泰
参事兼教育企画課長	菊池浩康
技監兼学校施設課長	和田英嗣
参事兼歴史文化財課長	小川邦明
参事兼中央図書館長	林 栄一
学校管理課長	山田規生
学校保健給食課長	相沢秀幸
生涯学習課長	湯澤康一
総合教育研究所長	瀧 健一
教育研究課長	安田理恵

## 教育機関所在地

所管施設名	所在地	郵便番号
水戸市立 学校給食共同調理場	茨城県水戸市河和田町 796	311-4153
みと好文カレッジ	茨城県水戸市笠原町 978-5 水戸市総合教育研究所 3階	310-0852
水戸市少年自然の家	茨城県水戸市全隈町 80-1	311-4161
水戸市 内原郷土史義勇軍資料館	茨城県水戸市内原町 1497-16	319-0315
水戸市 埋蔵文化財センター	茨城県水戸市塩崎町 1064-1	311-1114
水戸市立博物館	茨城県水戸市大町 3 丁目 3-20	310-0062
水戸市立中央図書館	茨城県水戸市大町 3 丁目 3-20	310-0062
水戸市立東部図書館	茨城県水戸市元吉田町 1973-27	310-0836
水戸市立西部図書館	茨城県水戸市堀町 2311-1	310-0903
水戸市立見和図書館	茨城県水戸市見和 2-500-2	310-0911
水戸市立常澄図書館	茨城県水戸市大串町 2134	311-1115
水戸市立内原図書館	茨城県水戸市内原町 1497-16	319-0315
水戸市総合教育研究所	茨城県水戸市笠原町 978-5	310-0852

## 学校数、在園者・児童・生徒数（公立）

区分	幼稚園	幼稚園型認定こども園	小学校	中学校	義務教育学校
本校数					
分校数					
合計	7	3	32	15	1
人数	165	102	12,701	6,147	137

教育委員会組織

【令和5年4月1日】

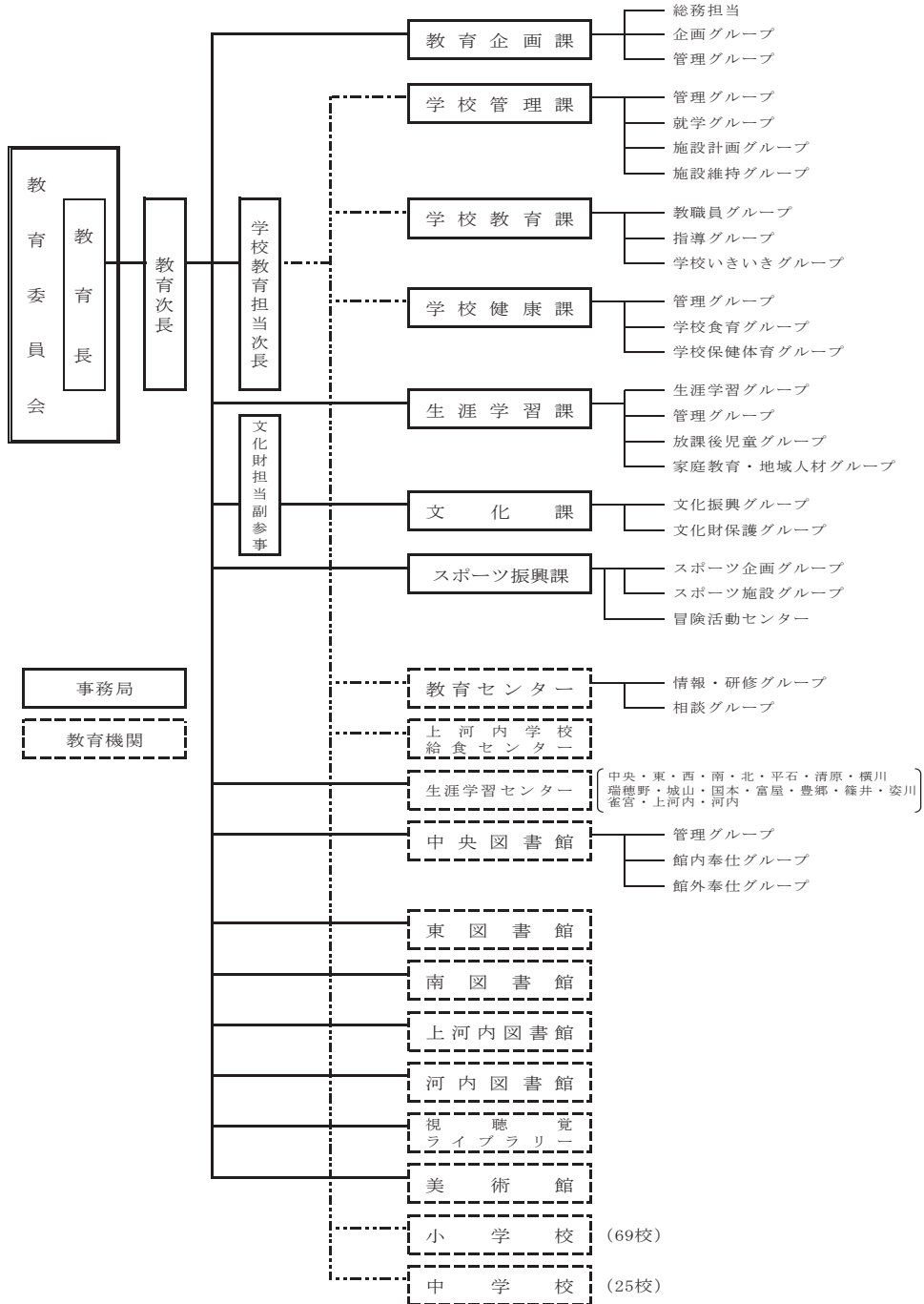

宇都宮市

宇都宮市教育委員会

	氏名	職業
教育長	小堀茂雄	————
委員 (教育長職務代理者)	大森玲子	大学教授(保護者)
委員	檜山昌彦	会社役員
委員	小野真一	弁護士(保護者)
委員	亀山弘美	————

宇都宮市教育委員会事務局主要職員

職名	氏名
教育次長	梓澤昌徳
学校教育担当次長	口川和伸
副参事 (文化財担当)	今平利幸
教育企画課長	渡辺美紀
教育企画課総務担当主幹	板倉英伸
学校管理課長	加藤憲一郎
学校教育課長	小栗英樹
学校教育課主幹 (児童虐待対策担当)	関智則
学校健康課長	宇賀神勤
生涯学習課長	鈴木康子
文化課長	吉澤正浩
スポーツ振興課長	大嶋ふゆ子

## 教育機関所在地

所管施設名	所在地	☎
宇都宮市教育センター	宇都宮市天神 1 丁目 1-24	320-0816
上河内学校給食センター	宇都宮市下小倉町 1221-1	321-0403
中央生涯学習センター	宇都宮市中央 1 丁目 1-13	320-0806
東生涯学習センター	宇都宮市中今泉 3 丁目 5-1	321-0968
西生涯学習センター	宇都宮市西一の沢町 17-32	320-0046
南生涯学習センター	宇都宮市江曾島 2 丁目 4-23	321-0107
北生涯学習センター	宇都宮市若草 3 丁目 12-25	320-0072
平石生涯学習センター	宇都宮市下平出町 158-1	321-0903
清原生涯学習センター	宇都宮市清原工業団地 15-4	321-3231
横川生涯学習センター	宇都宮市屋板町 576-1	321-0112
瑞穂野生涯学習センター	宇都宮市下桑島町 1030-1	321-0914
城山生涯学習センター	宇都宮市大谷町 1059-5	321-0345
国本生涯学習センター	宇都宮市宝木本町 1868-1	320-0075
富屋生涯学習センター	宇都宮市徳次郎町 80-2	321-2116
豊郷生涯学習センター	宇都宮市岩曾町 825-1	321-0973
篠井生涯学習センター	宇都宮市下小池町 466-1	321-2105
姿川生涯学習センター	宇都宮市西川田町 805-1	321-0151
雀宮生涯学習センター	宇都宮市新富町 9-4	321-0133
上河内生涯学習センター	宇都宮市中里町 181-3	321-0414
河内生涯学習センター	宇都宮市中岡本町 3221-4	329-1105
中央図書館	宇都宮市明保野町 7-57	320-0845
東図書館	宇都宮市中今泉 3 丁目 5-1	321-0968
南図書館	宇都宮市雀宮町 56-1	321-0121
上河内図書館	宇都宮市中里町 182-1	321-0414
河内図書館	宇都宮市中岡本町 3397	329-1105
視聴覚ライブラリー	宇都宮市中今泉 3 丁目 5-1 東図書館内	321-0968
宇都宮美術館	宇都宮市長岡町 1077	320-0004

## 学校数、在園者・児童・生徒数（公立）

区分	幼稚園	小学校	中学校	高等学校	中等教育学校	特別支援学校
学校数	0	69	25	0	0	0
人数	0	26,089	12,924	0	0	0

# 前橋市教育委員会

前橋市大手町二丁目12番1号 ☎371-8601  
 ☎ [027](224)1111  
 FAX [027](243)7190  
 E-mail kyouikusunmu@city.maebashi.gunma.jp  
 ホームページ <http://www.city.maebashi.gunma.jp/>

前橋市

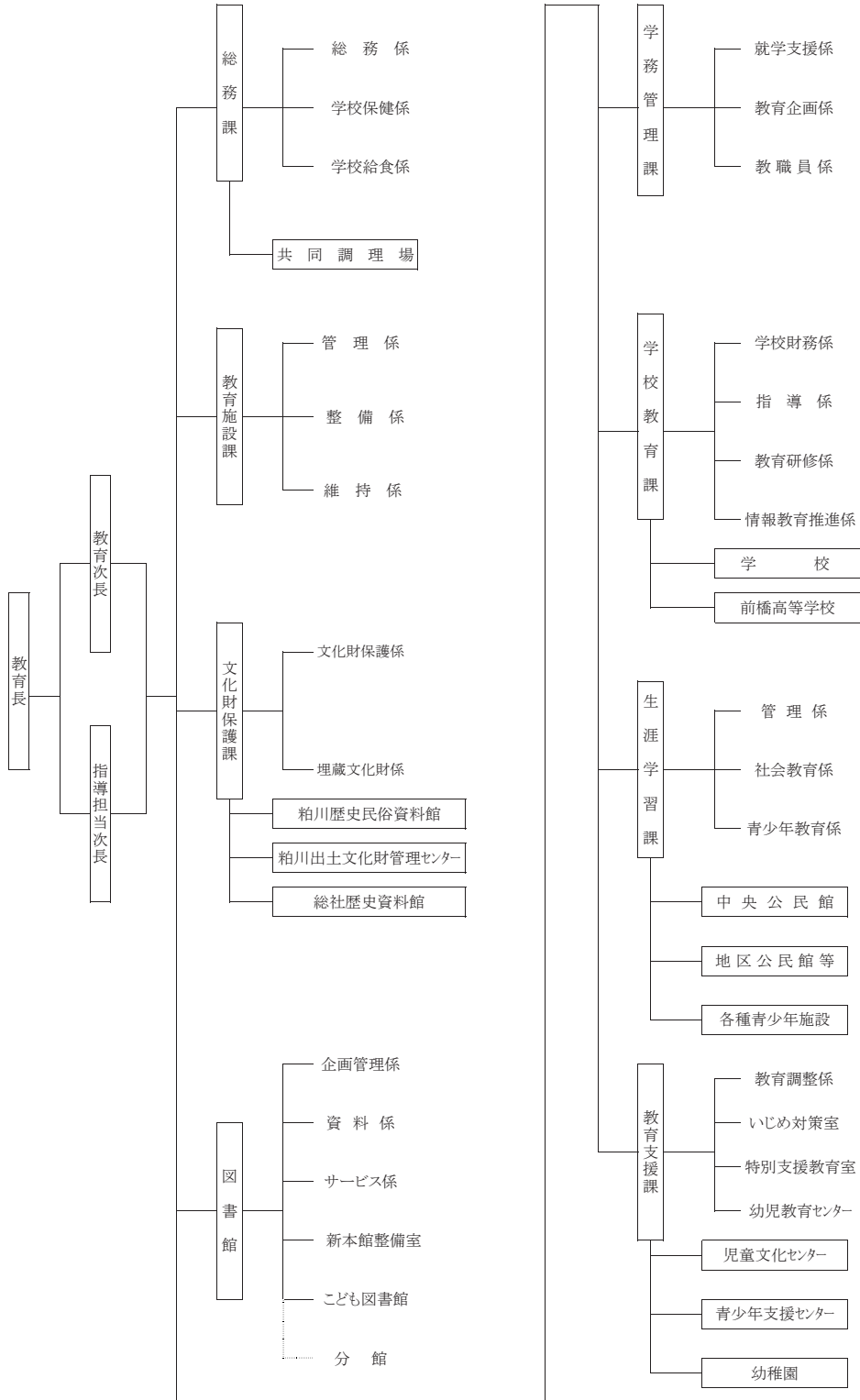



前橋市教育委員会

	氏 名	職 業
教 育 長	吉 川 真 由 美	公 務 員
職 務 代 理 者	奈 良 知 彦	大 学 特 任 教 授
委 員	畠 山 正 文	臨 床 心 理 士
委 員	渡 辺 照 子	コ ー チ ・ 研 修 講 師
委 員	木 村 素 子	国 立 大 学 法 人 職 員

前橋市教育委員会事務局主要職員

職 名	氏 名
教 育 長	吉 川 真 由 美
教 育 次 長	片 貝 伸 生
指 導 担 当 次 長	金 井 幸 光
教 育 委 員 会 事 務 局 総 務 課 長	高 橋 雅 人
総 務 課 副 参 事	竹 内 利 昭
教 育 施 設 課 長	木 村 一 弥
文 化 財 保 護 課 長	神 宮 聡
文 化 財 保 護 課 副 参 事	信 澤 孝 典
学 務 管 理 課 長	相 原 吉 次
学 校 教 育 課 長	田 村 裕 之
学 校 教 育 課 長 副 参 事	大 嶋 智 之
学 校 教 育 課 長 副 参 事	古 暮 清 二
前 橋 市 立 前 橋 高 等 学 校 事 務 長	藤 井 義 嗣
学 校 教 育 課 副 参 事 兼 前 橋 市 立 前 橋 高 等 学 校 事 務 長 補 佐	岩 瀬 孝 弘
生 涯 学 習 課 長	佐 藤 由 美 子
生 涯 学 習 課 副 参 事	関 沼 明 也
教 育 支 援 課 長	内 山 崇
図 書 館 長	齋 藤 明 子

## 教育機関所在地

所管施設名	所在地	☎
東部共同調理場	前橋市荒子町 1439-1	379-2106
西部共同調理場	前橋市総社町総社 2368-1	371-0852
南部共同調理場	前橋市上佐島町 146-1	371-0816
北部共同調理場	前橋市五代町 493-5	371-0132
宮城共同調理場	前橋市鼻毛石町 1492-2	371-0244
富士見共同調理場	前橋市富士見町小沢 74-1	371-0115
中央公民館	前橋市本町二丁目 12-1 (前橋プラザ元気 21 内)	371-0023
上川淵公民館	前橋市後閑町 35	371-0813
下川淵公民館	前橋市鶴光路町 701	379-2141
芳賀公民館	前橋市鳥取町 817	371-0131
桂萱公民館	前橋市上泉町 141-3	371-0007
東公民館	前橋市箱田町 543-1	371-0837
元総社公民館	前橋市元総社町三丁目 1-1	371-0846
総社公民館	前橋市総社町総社 1583-2	371-0852
南橋公民館	前橋市日輪寺町 158	371-0042
清里公民館	前橋市青梨子町 339-1	370-3573
永明公民館	前橋市上大島町 930-1	379-2153
城南公民館	前橋市二之宮町 1320-1	379-2117
大胡公民館	前橋市河原浜町 480	371-0224
宮城公民館	前橋市鼻毛石町 1711-8	371-0244
粕川公民館	前橋市粕川町西田面 194-4	371-0217
富士見公民館	前橋市富士見町田島 866-1	371-0114
児童文化センター	前橋市西片貝町五丁目 8	371-0013
青少年支援センター	前橋市岩神町三丁目 1-1 (前橋市総合教育プラザ内)	371-0035
総合教育プラザ	前橋市岩神町三丁目 1-1	371-0035
図書館	前橋市大手町二丁目 12-9	371-0026

## 学校数、在園者・児童・生徒数（公立）

区分	幼稚園	幼保連携型認定こども園	小学校	中学校	高等学校	中等教育学校	特別支援学校
本校数	3	0	46	20	1	0	1
分校数	0	0	2	1	0	0	0
合計	3	0	48	21	1	0	1
人数	116	0	15,128	7,799	709	0	144

# 高崎市教育委員会

高崎市高松町35番地1 ☎370-8501

☎ [027](321)1111

FAX [027](328)2261

E-mail ky-soumu@city.takasaki.lg.jp

ホームページ <http://www.city.takasaki.gunma.jp/>

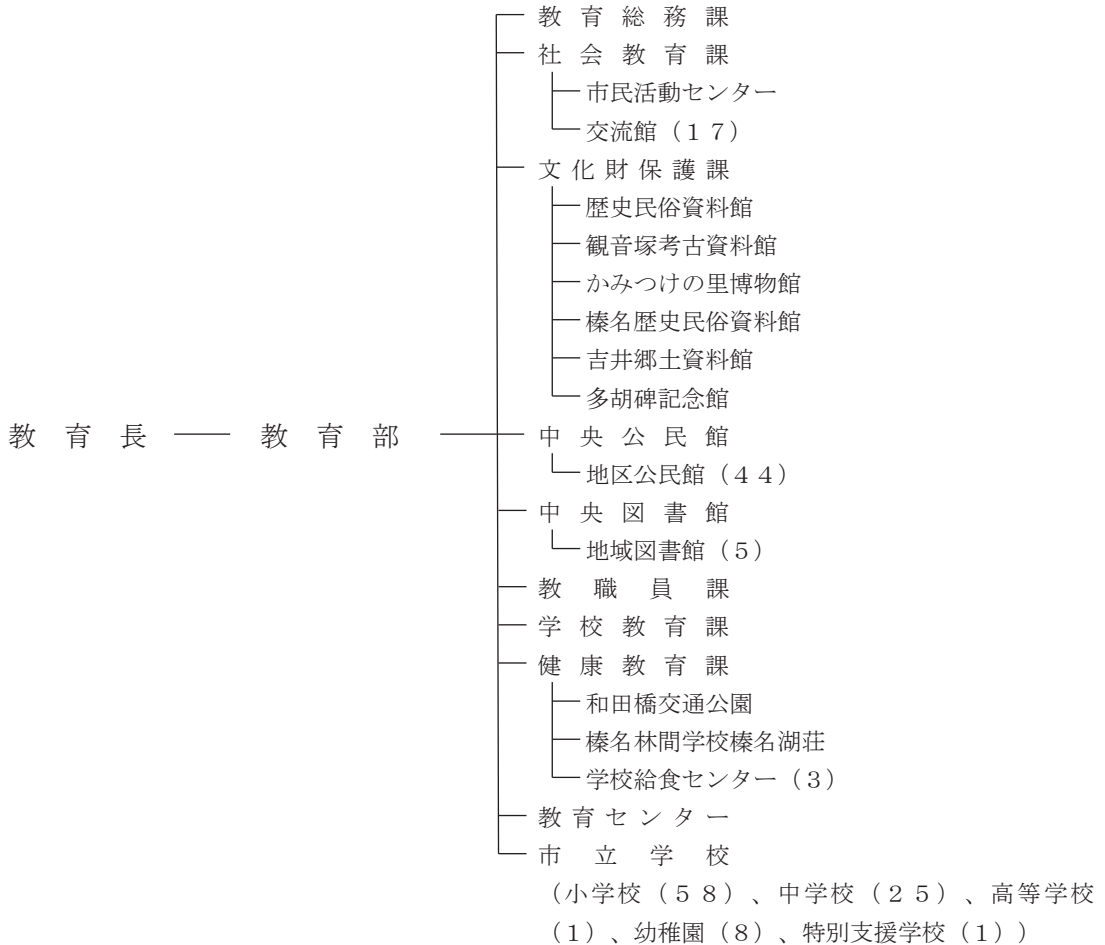

### 高崎市教育委員会

	氏 名	職 業
教 育 長	—————	—————
職 務 代 理 者	重 田 誠	医 師
委 員	神 宮 嘉 一	会 社 役 員
委 員	田 野 内 明 美	ア ナ ウ ン サ ー
委 員	塩 野 有 希	行 政 書 士

### 高崎市教育委員会事務局主要職員

職 名	氏 名
教 育 長	—————
教 育 部 長	青 柳 正 典
教 育 部 付 部 長	塚 越 秀 之
公 民 館 担 当 部 長	川 嶋 昭 人
学 校 教 育 担 当 部 長	大 澤 好 則
教 育 総 務 課 長	小 池 郁 生
社 会 教 育 課 長	茂 原 久 美 子
文 化 財 保 護 課 長	角 田 真 也
中 央 公 民 館 長	山 口 順 子
中 央 図 書 館 次 長	齊 藤 寛 方
教 職 員 課	岡 田 朝 夫
学 校 教 育 課 長	依 田 哲 夫
健 康 教 育 課 長	長 岡 誠
教 育 セ ン タ ー 所 長	清 水 さ と み
高崎経済大学附属高等学校事務長	新 井 史 代

高崎市

## 教育機関所在地

所管施設名	所在地	☎
市民活動センター	高崎市足門町1669-2	370-3531
寺尾交流館	高崎市寺尾町116-3	370-0865
乗附交流館	高崎市乗附町3375-1	370-0867
上ノ山交流館	高崎市石原町2088-1	370-0864
剣崎交流館	高崎市剣崎町995-1	370-0883
小坂山交流館	高崎市石原町3137-1	370-0864
根小屋交流館	高崎市根小屋町2083-1	370-1214
浜川交流館	高崎市浜川町623-3	370-0081
八幡交流館	高崎市八幡町1013-3	370-0884
南部交流館	高崎市若松町321-2	370-0836
石津交流館	高崎市倉渕町川浦3404	370-3405
保渡田交流館	高崎市保渡田町121-3	370-3533
金古交流館	高崎市金古町448-1	370-3511
三ツ寺交流館	高崎市三ツ寺町58-1	370-3525
新町第9区交流館	高崎市新町1192-4	370-1301
中里見交流館	高崎市中里見町450-1	370-3344
里見交流館	高崎市中里見町1276-1	370-3344
高浜交流館	高崎市高浜町1971-2	370-3333
歴史民俗資料館	高崎市上滝町 1058	370-0027
観音塚考古資料館	高崎市八幡町 800-144	370-0884
かみつけの里博物館	高崎市井出町 1514	370-3534
榛名歴史民俗資料館	高崎市榛名山町 138-1	370-3341
吉井郷土資料館	高崎市吉井町吉井 285	370-2132
多胡碑記念館	高崎市吉井町池 1085	370-2107
中央公民館	高崎市末広町27	370-0065
片岡公民館	高崎市片岡町三丁目4-9	370-0862
佐野公民館	高崎市上佐野町919-1	370-0857
六郷公民館	高崎市筑縄町54-6	370-0075
城東公民館	高崎市東町172-11	370-0045
新高尾公民館	高崎市日高町536-2	370-0002
中川公民館	高崎市小八木町1117	370-0071
八幡公民館	高崎市八幡町422-11	370-0884
豊岡公民館	高崎市中豊岡町170-2	370-0874
長野公民館	高崎市南新波町265	370-0083
大類公民館	高崎市柴崎町1263-1	370-0035
南八幡公民館	高崎市山名町167-1	370-1213
岩鼻公民館	高崎市栗崎町409-3	370-1205
倉賀野公民館	高崎市倉賀野町1691-1	370-1201
東部公民館	高崎市貝沢町333	370-0042
京ヶ島公民館	高崎市京目町44-5	370-0011
滝川公民館	高崎市下滝町776-1	370-0026
中居公民館	高崎市中居町三丁目21-1	370-0852
西公民館	高崎市並榎町190-1	370-0802
城南公民館	高崎市下和田町三丁目6-3	370-0846
寺尾公民館	高崎市石原町3892-17	370-0864
塚沢公民館	高崎市飯玉町74-1	370-0063
西部公民館	高崎市金井淵町35-3	370-0882
乗附公民館	高崎市八千代町四丁目2-7	370-0861
北部公民館	高崎市下小墻町657-1	370-0076
城山公民館	高崎市城山町二丁目16-2	370-0866
浜尻公民館	高崎市浜尻町209-4	370-0005
矢中公民館	高崎市矢中町153	370-1203
鼻高公民館	高崎市鼻高町33-5	370-0868
南公民館	高崎市八島町110-27	370-0849
東公民館	高崎市弓町119-9	370-0051
北公民館	高崎市昭和町170-1	370-0068
城址公民館	高崎市柳川町13-1	370-0815

倉渕公民館	高崎市倉渕町三ノ倉303	370-3402
箕郷公民館	高崎市箕郷町西明屋421-3	370-3105
堤ヶ岡公民館	高崎市棟高町2567-1	370-3521
金古公民館	高崎市金古町1278-2	370-3511
国府公民館	高崎市引間町203-11	370-3517
上郊公民館	高崎市保渡田町2101-1	370-3533
金古南足門公民館	高崎市足門町930-5	370-3531
新町公民館	高崎市新町2271-1	370-1301
榛名公民館	高崎市上里見町1072-1	370-3345
下里見公民館	高崎市下里見町427-1	370-3343
久留馬公民館	高崎市高浜町2395	370-3333
吉井公民館	高崎市吉井町吉井285-2	370-2132
中央図書館	高崎市高松町5-28	370-0829
箕郷図書館	高崎市箕郷町西明屋299-1	370-3105
群馬図書館	高崎市足門町1667-1	370-3531
新町図書館	高崎市新町3126	370-1301
榛名図書館	高崎市下室田町900-4	370-3342
山種記念吉井図書館	高崎市吉井町吉井285-5	370-2132
箕郷学校給食センター	高崎市箕郷町矢原1060-51	370-3107
群馬学校給食センター	高崎市三ツ寺町878	370-3525
吉井学校給食センター	高崎市吉井町吉井392-1	370-2132
和田橋交通公園	高崎市八千代町一丁目7-1	370-0861
榛名林間学校榛名湖荘	吾妻郡東吾妻町大字川戸2654	370-3322
教育センター	高崎市足門町1678-1	370-3531

### 学校数、在園者・児童・生徒数（公立）

区分	幼稚園	幼保連携型 認定こども園	小学校	中学校	義務教育 学校	高等学校	中等教育 学校	特別支援 学校
本校数	8		58	25		1		1
分校数								
合計	8		58	25		1		1
人数	250		18,181	9,343		836		132

# 川越市教育委員会

川越市元町 1-3-1 ☎350-8601

☎[049] (224) 8811

F A X [049] (224) 5086 (教育総務課)

ホームページ <http://www.city.kawagoe.saitama.jp/>

教育総務部教育総務課の E-mail [kyoikusomu@city.kawagoe.lg.jp](mailto:kyoikusomu@city.kawagoe.lg.jp)

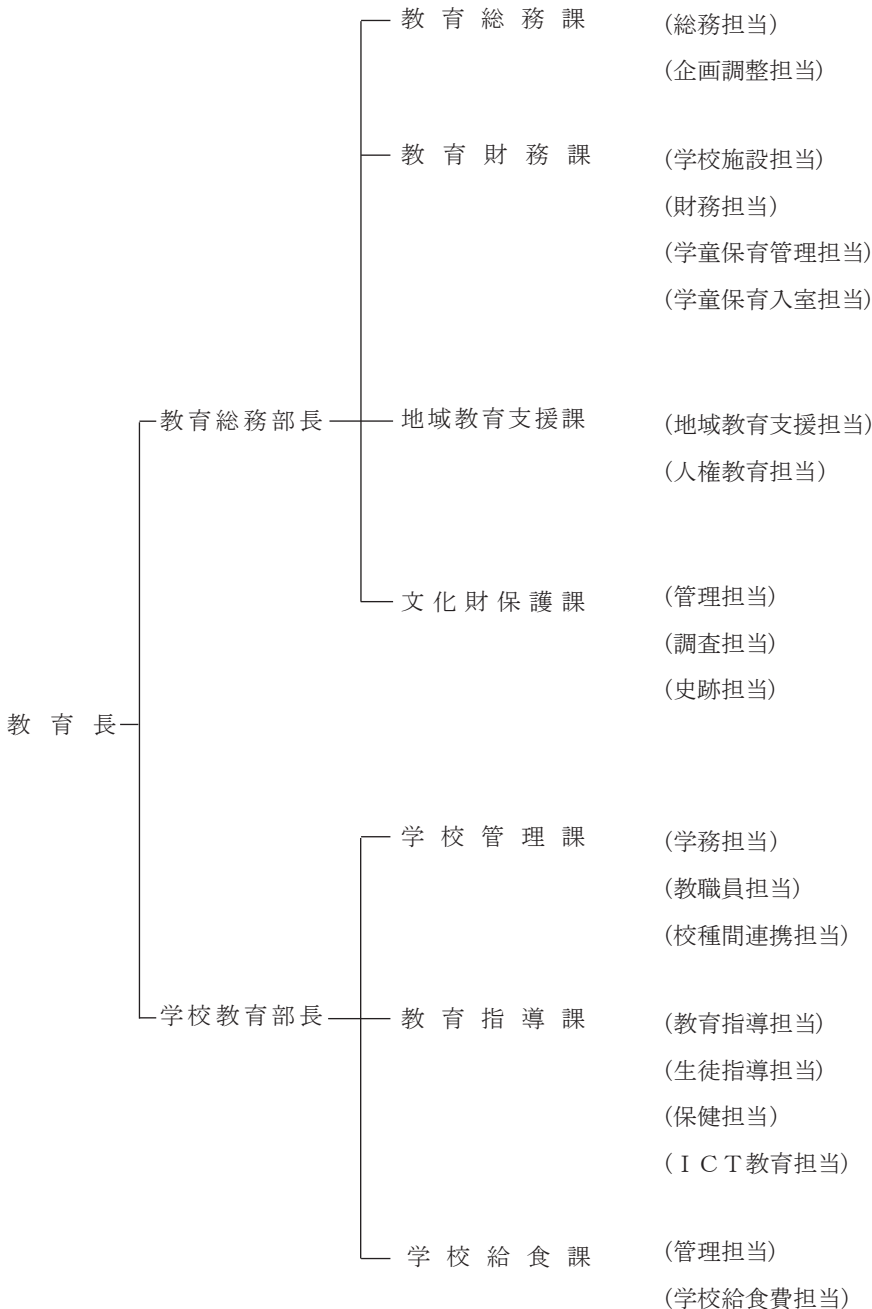

川越市教育委員会

	氏 名	職 業
教 育 長	新 保 正 俊	—
職務代理者	長 谷 川 均	会 社 役 員
委 員	嶋 野 道 弘	無 職
委 員	佐 久 間 佳 枝	資 格 試 験 予 備 校 非 常 勤 講 師
委 員	飯 島 希	会 社 役 員

川越市教育委員会事務局主要職員

職 名	氏 名
教 育 総 務 部 長	長 岡 聡 司
教 育 総 務 部 副 部 長	佐 藤 利 貞
( 兼 ) 教 育 総 務 課 長	佐 藤 利 貞
教 育 総 務 部 参 事	中 里 良 明
教 育 財 務 課 長	飯 野 雅 史
教 育 財 務 課 副 参 事	味 方 翼 樹
地 域 教 育 支 援 課 長	武 藤 貴 子
文 化 財 保 護 課 長	齊 木 隆
学 校 教 育 部 長	岡 島 一 恵
学 校 教 育 部 副 部 長	西 貝 俊 哉
( 兼 ) 学 校 管 理 課 長	西 貝 俊 哉
学 校 管 理 課 副 参 事	川 鍋 寛
学 校 教 育 部 参 事	早 川 美 彦
( 兼 ) 教 育 指 導 課 長	早 川 美 彦
学 校 教 育 部 参 事	嘉 手 川 満
学 校 教 育 部 参 事	石 田 秀 樹
学 校 給 食 課 長	宮 沢 茂



## 教育機関所在地

所管施設名	所在地	☎
中央公民館	川越市三久保町 18-3	350-0054
さわやか活動館	川越市の場 2649-1	350-1101
南公民館	川越市新宿町 1-17-17 (ウエスタ川越 1 階)	350-1124
北公民館	川越市氷川町 107	350-0851
芳野公民館	川越市北田島 119-2	350-0842
古谷公民館	川越市古谷上 3830-2	350-0001
南古谷公民館	川越市今泉 371-1	350-0015
高階公民館	川越市藤間 27- 1	350-1142
高階南公民館	川越市藤原町 23-7	350-1143
福原公民館	川越市今福 481-3	350-1151
大東公民館	川越市豊田本 5-16-1	350-1118
大東南公民館	川越市南台 3-4-3	350-1165
山田公民館	川越市山田 161-7	350-0822
名細公民館	川越市小堤 662-1	350-0811
霞ヶ関公民館	川越市笠幡 177-1	350-1175
霞ヶ関西公民館	川越市笠幡 3001-12	350-1175
霞ヶ関北公民館	川越市の場北 1-18-6	350-1102
伊勢原公民館	川越市伊勢原町 5-1-1	350-1108
川鶴公民館	川越市川鶴 2-8-3	350-1176
中央図書館	川越市三久保町 2-9	350-0054
西図書館	川越市伊勢原町 5-1-1	350-1108
川越駅東口図書館	川越市菅原町 23-10	350-0046
高階図書館	川越市藤間 27- 1	350-1142
視聴覚ライブラリー	川越市三久保町 2-9 (中央図書館内)	350-0054
博物館	川越市郭町 2-30-1	350-0053
川越城本丸御殿	川越市郭町 2-13-1	350-0053
蔵造り資料館	川越市幸町 7-9	350-0063
小堤集会所	川越市小堤 784	350-0811
教育センター	川越市古谷上 6083-10	350-0001
教育センター第一分室 (リバーラ)	川越市的場 2649-1	350-1101
教育センター第二分室	川越市宮下町 1-19-12	350-0052
菅間学校給食センター	川越市菅間 18-9	350-0832
菅間第二学校給食センター	川越市菅間 18-1	350-0832
今成学校給食センター	川越市今成 2-35-5	350-1105
学校環境衛生検査センター	川越市小仙波町 2-55-1	350-0036

### 学校数、在園者・児童・生徒数（公立）

区分	幼稚園	幼保連携型認定こども園	小学校	中学校	義務教育学校	高等学校	中等教育学校	特別支援学校
学校数	0	9	32	22	0	1	0	1
人数	0	950	17,110	8,799	0	835	0	47

# 川口市教育委員会

川口市青木 2-4-11 ☎ 332-0031  
 ☎ [048] (258)1258(教育総務課直通)  
 F A X [048] (252)1311(教育総務課)

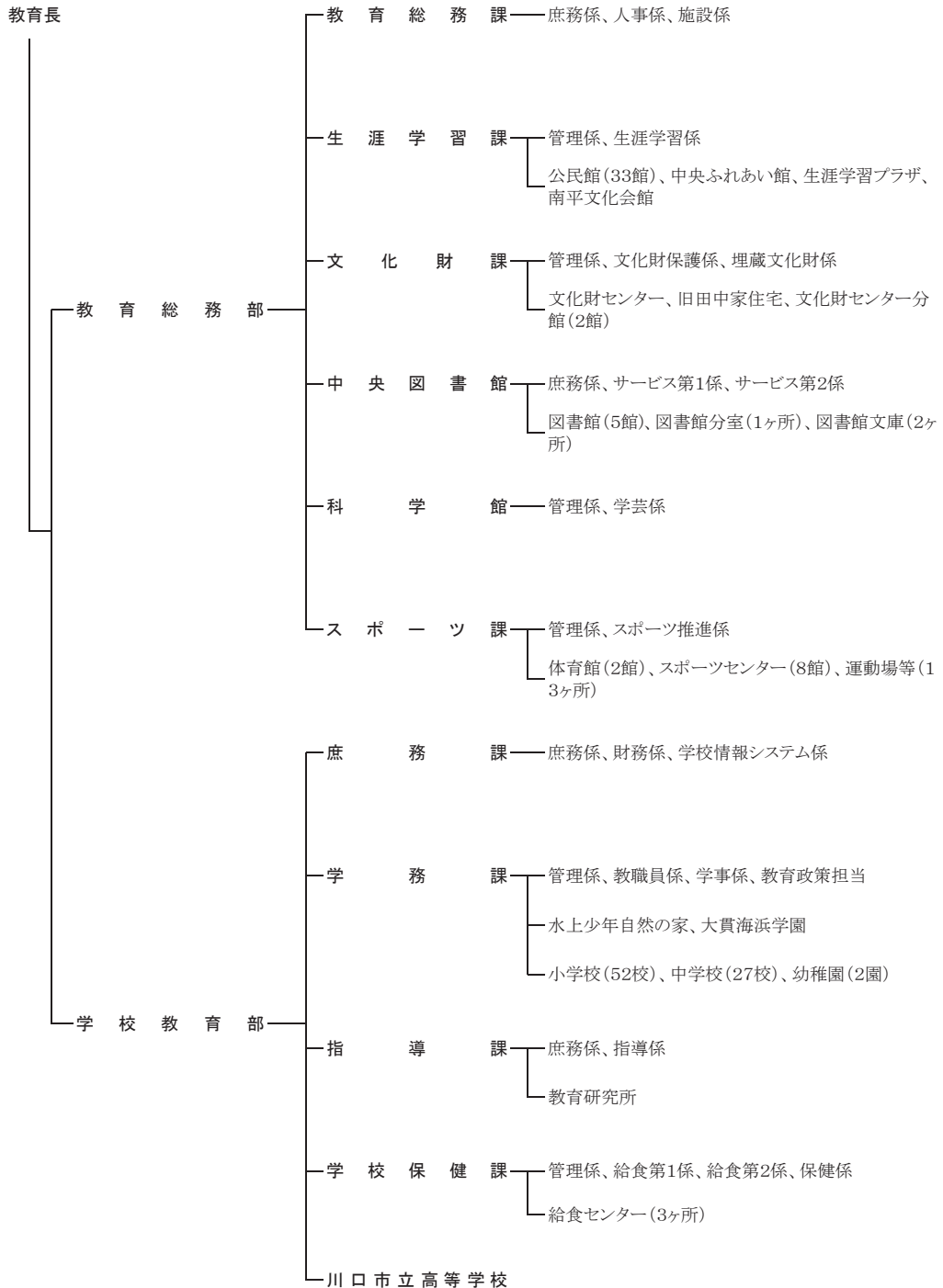

川口市

## 川口市教育委員会

	氏 名	職 業
教 育 長	井 上 清 之	—
教育長職務代理者	齋 藤 卓	開 業 医
委 員	宿 谷 岩 男	会 社 役 員
委 員	中 田 裕 之	歯 科 医 師
委 員	菅 原 京 子	大 学 客 員 教 授

## 川口市教育委員会事務局主要職員

職 名	氏 名
教 育 長	井 上 清 之
教 育 総 務 部 長	濱 田 武 徳
学 校 教 育 部 長	中 川 猛
(理事兼) 教育総務課長	秋 葉 知 佳 子
(次長兼) 生涯学習課長	太 田 晃
(次長兼) 文化財課長	丸 山 清 代
(次長兼) 中央図書館長	高 野 久 徳
科 学 館 長	藤 田 雅 美
(次長兼) スポーツ課長	内 田 大 輔
(理事兼) 庶務課長	小 林 正 明
(次長兼) 学務課長	寺 田 和 成
(次長兼) 指導課長	丸 山 陽 一
(次長兼) 学校保健課長	狩 野 友 重
(次長兼) 川口市立高等学校事務長	市 村 清 二

## 教育機関所在地

所管施設名	所在地	☎
川口市立南平公民館	川口市元郷 6-14-1	332-0011
川口市立新郷公民館	川口市大字東本郷 1184	334-0063
川口市立神根公民館	川口市大字神戸 29	333-0832
川口市立西公民館	川口市飯塚 2-3-3	332-0023
川口市立芝公民館	川口市大字芝 3905	333-0866

川口市立前川公民館	川口市本前川 1-4-1	333-0849
川口市立安行公民館	川口市大字安行原 2174	334-0057
川口市立西川口公民館	川口市西川口 5-2-1	332-0021
川口市立青木公民館	川口市中青木 3-18-7	332-0032
川口市立幸栄公民館	川口市幸町 3-8-33	332-0016
川口市立上青木公民館	川口市上青木西 2-14-14	333-0845
川口市立並木公民館	川口市並木 2-8-2	332-0034
川口市立戸塚公民館	川口市戸塚東 3-7-1	333-0802
川口市立芝南公民館	川口市芝中田 2-3-1	333-0847
川口市立朝日公民館	川口市朝日 2-16-5	332-0001
川口市立根岸公民館	川口市大字安行領根岸 1	333-0834
川口市立領家公民館	川口市東領家 3-1-8	332-0003
川口市立芝西公民館	川口市大字小谷場 237	333-0857
川口市立芝北公民館	川口市北園町 11-1	333-0862
川口市立芝富士公民館	川口市芝富士 1-27-1	333-0854
川口市立神根西公民館	川口市大字道合 390	333-0835
川口市立新郷南公民館	川口市大字東本郷 80	334-0063
川口市立前川南公民館	川口市南前川 2-15-2	333-0846
川口市立朝日東公民館	川口市朝日 5-14-8	332-0001
川口市立神根東公民館	川口市大字石神 1460	333-0823
川口市立芝園公民館	川口市芝園町 3-15	333-0853
川口市立横曽根公民館	川口市仲町 10-16	332-0022
川口市立安行東公民館	川口市大字安行領家 880	334-0058
川口市立青木東公民館	川口市青木 2-11-33	332-0031
川口市立戸塚西公民館	川口市差間 3-16-17	333-0816
川口市立鳩ヶ谷公民館	川口市坂下町 3-2-2	334-0003
川口市立南鳩ヶ谷公民館	川口市南鳩ヶ谷 5-13-7	334-0013
川口市立里公民館	川口市大字里 1478	334-0005
川口市立中央ふれあい館	川口市本町 4-5-26	332-0012
川口市立生涯学習プラザ	川口市上青木西 1-2-25	333-0845
川口市立南平文化会館	川口市元郷 6-14-1	332-0011
川口市立文化財センター	川口市本町 1-17-1	332-0012
川口市立文化財センター旧田 中家住宅	川口市末広 1-7-2	332-0006
川口市立文化財センター分館 郷土資料館	川口市鳩ヶ谷本町2-1-22	334-0002
川口市立文化財センター分館 歴史自然資料館	川口市大字赤山 501-1	333-0825
川口市立中央図書館	川口市川口 1-1-1	332-0015
川口市立前川図書館	川口市前川 3-4-27	333-0842

川口市立新郷図書館	川口市大字東本郷 1688	334-0063
川口市立横曽根図書館	川口市仲町 10-16	332-0022
川口市立戸塚図書館	川口市戸塚東 3-7-1	333-0802
川口市立鳩ヶ谷図書館	川口市坂下町 3-16-6	334-0003
川口市立図書館芝園分室	川口市芝園町 3-17	333-0853
川口市立図書館芝北文庫	川口市北園町 11-1	333-0862
川口市立図書館南鳩ヶ谷文庫	川口市南鳩ヶ谷 5-13-7	334-0013
川口市立科学館	川口市上青木 3-12-18 (SKIP シティ内)	333-0844
川口市立東スポーツセンター	川口市東領家 2-27-1	332-0003
川口市立西スポーツセンター	川口市川口 6-9-29	332-0015
川口市立北スポーツセンター	川口市大字道合 390	333-0835
川口市立新郷スポーツセンター	川口市大字東本郷 80	334-0063
川口市立芝スポーツセンター	川口市芝高木 2-12-52	333-0868
川口市立安行スポーツセンター	川口市大字安行領家 880	334-0058
川口市立鳩ヶ谷スポーツセンター	川口市三ツ和 3-21-1	334-0011
川口市立鳩ヶ谷武道場	川口市鳩ヶ谷本町 1-12-19	334-0002
川口市青木町公園総合運動場	川口市西青木 4-8-1	332-0035
川口市立体育武道センター	川口市西青木 5-3-4	332-0035
川口市立戸塚スポーツセンター	川口市戸塚南 3-22-1	333-0817
川口市立戸塚体育館	川口市戸塚南 2-12-18	333-0817
川口市立根岸体育館	川口市大字安行領根岸 128	333-0834
川口市立舟戸運動場	川口市舟戸町 5 番地内	332-0013
川口市立河原町フットサル場	川口市河原町地内	332-0007
川口市立三領運動場	川口市荒川町 4697	332-0029
川口市立江川庭球場	川口市大字赤山 1143	333-0825
川口市立神根運動場	川口市大字神戸 767-1	333-0832
川口市立毛長川庭球場	川口市赤井 1-34-5	334-0073
川口市立赤井少年サッカー場	川口市大字赤井 525-1	334-0073
川口市立前田西野球場	川口市南鳩ヶ谷 5-27-1	334-0013
川口市立辻庭球場	川口市南鳩ヶ谷 7-21-2	334-0013
川口市立中台庭球場	川口市戸塚 3-16-72	333-0811
川口市立水上少年自然の家	群馬県利根郡みなかみ町大穴 15	379-1727
川口市立大貫海浜学園	千葉県富津市千種新田 755-1	293-0036
教育研究所(芝園分室)	川口市芝園町 3-17	333-0853

川口市立新郷学校給食センター	川口市大字榛松 1807	334-0062
川口市立南平学校給食センター	川口市領家 5-1-43	332-0004
川口市立元郷学校給食センター	川口市元郷 4-11-1	332-0011

### 学校数、在園者・児童・生徒数（公立）

区分	幼稚園	幼保連携型 認定こども園	小学校	中学校	義務教育 学校	高等学校	中等教育 学校	特別支援 学校
本校数	2		52	27		1		
分校数				1				
合計	2		52	28		1		
人数	90		28,958	13,845		1,388		

# 越谷市教育委員会

越谷市越ヶ谷四丁目2番1号 ☎343-8501

☎ [048] (964) 2111

F A X [048] (965) 5954 (教育総務課)

ホームページ <https://www.city.koshigaya.saitama.jp>

教育総務部教育総務課のE-mail kyoikusomu@city.koshigaya.lg.jp

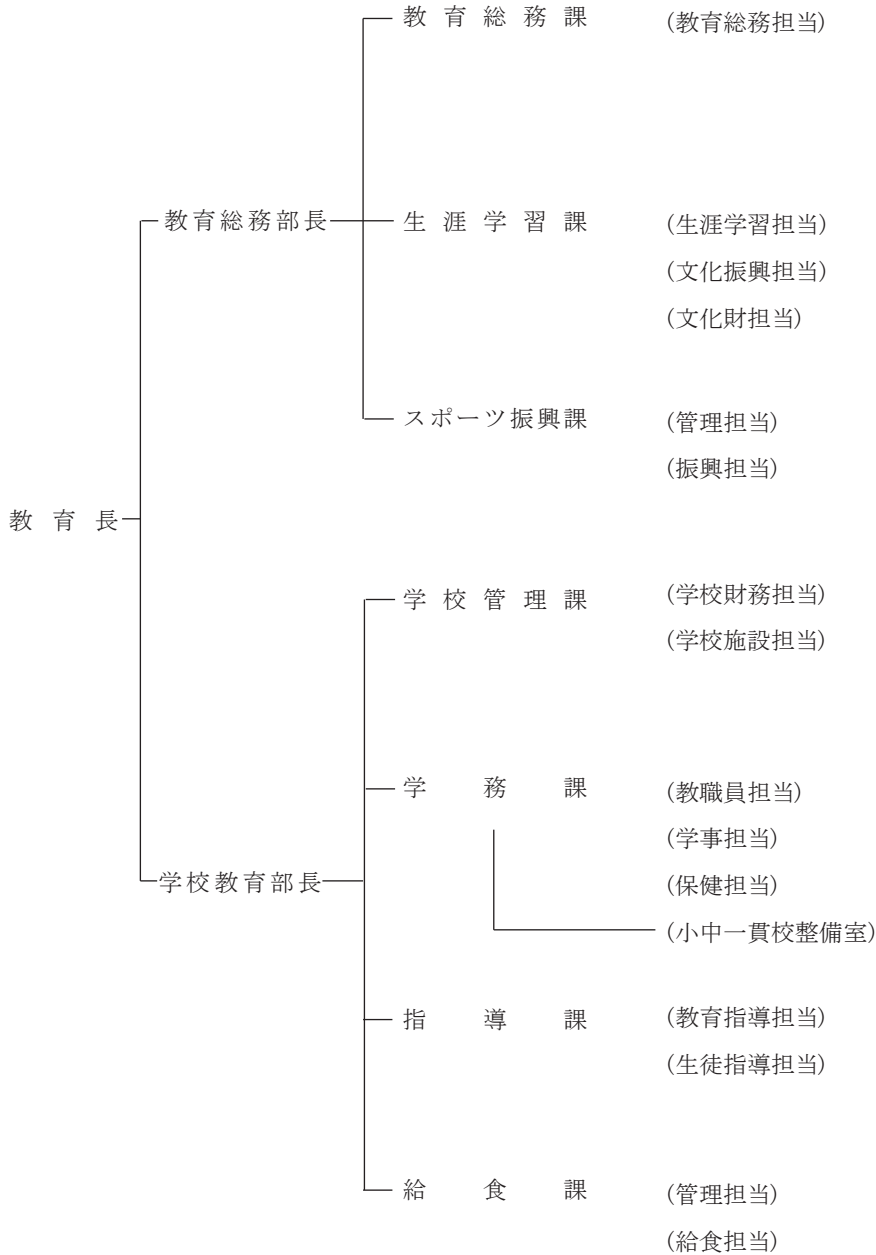

### 越谷市教育委員会

	氏 名	職 業
教 育 長	吉 田 茂	公 務 員
職務代理者	野 口 久 男	元 市 立 小 学 校 長
委 員	荒 木 明 子	音 楽 家
委 員	渡 辺 律 子	大 学 教 授
委 員	山 口 文 平	医 師
委 員	東 宏 行	大 学 教 授

### 越谷市教育委員会事務局主要職員

職 名	氏 名
教 育 長	吉 田 茂
教 育 総 務 部 長	小 泉 隆 行
教 育 総 務 部 副 参 事	會 田 修
( 兼 ) 教 育 総 務 課 長	會 田 修
生 涯 学 習 課 長	木 村 和 明
ス ポ ー ツ 振 興 課 長	坂 卷 孝 二
図 書 館 長	茂 木 実
学 校 教 育 部 長	青 木 元 秀
学 校 教 育 部 副 部 長	五 十 嵐 治
学 校 教 育 部 副 参 事	磯 山 貴 則
( 兼 ) 学 校 管 理 課 長	五 十 嵐 治
( 兼 ) 学 務 課 長 ( 兼 ) 小 中 一 貫 校 整 備 室 長	磯 山 貴 則
指 導 課 長	佐 藤 泰 弘
給 食 課 長	中 野 聡
教 育 セ ン タ 一 所 長	菊 池 邦 隆



## 教育機関所在地

所管施設名	所在地	☎
科学技術体験センター	越谷市新越谷 1-59	343-0857
越谷市教育センター	越谷市増林 3-4-1	343-0011
市立図書館	越谷市東越谷 4-9-1	343-0023
北部市民会館図書室	越谷市恩間 181-1	343-0033
南部図書室	越谷市南越谷 1-2876-1 シティショッピングセンター 6階	343-0845
市民活動支援センター 中央図書室	越谷市弥生町 16-1 越谷ツインシティ Bシティ 4階	343-0816
桜井公民館	越谷市下間久里 792-1	343-0045
新方公民館	越谷市大吉 470-1	343-0008
増林公民館	越谷市増林 3-4-1	343-0011
大袋公民館	越谷市大竹 160-2	343-0034
荻島公民館	越谷市南荻島 190-1	343-0804
出羽公民館	越谷市七左町 4-248-1	343-0851
蒲生公民館	越谷市登戸町 33-16	343-0846
川柳公民館	越谷市川柳町 2-485	343-0827
大相模公民館	越谷市相模町 3-42-1	343-0823
大沢公民館	越谷市東大沢 1-12-1	343-0022
越ヶ谷公民館	越谷市越ヶ谷 4-1-1 越谷市中央市民会館 3階	343-0813
南越谷公民館	越谷市南越谷 4-21-1	343-0845
北越谷公民館	越谷市北越谷 4-8-35	343-0026
日本文化伝承の館 こしがや能楽堂	越谷市花田 6-6-1	343-0015
保存民家 大間野町旧中村家住宅	越谷市大間野町 1-100-4	343-0844
旧東方村中村家住宅	越谷市レイクタウン 9-51	343-0828
越谷コミュニティセンター	越谷市南越谷 1-2876-1	343-0845
総合体育館	越谷市増林 2-33	343-0011
北体育館	越谷市大杉 510	343-0005
南体育館	越谷市川柳町 4-20	343-0827
西体育館	越谷市七左町 4-223	343-0851
しらこぼと運動公園競技場	越谷市小曾川 729-1	343-0802
越谷市民プール	越谷市増林 3-2-2	343-0011
越谷市民球場	越谷市増林 3-1	343-0011
東越谷第二公園庭球場	越谷市東越谷 3-14	343-0023
北越谷第五公園野球場	越谷市北越谷 5-482	343-0026
大杉公園野球場	越谷市大杉 518	343-0005
しらこぼと運動公園野球場	越谷市砂原 39	343-0803
川柳公園野球場	越谷市川柳町 4-15-1	343-0827
越谷総合公園庭球場	越谷市増林 3-1	343-0011
平方公園庭球場	越谷市平方 2402	343-0002
しらこぼと運動公園ソフト ボール場	越谷市砂原 39	343-0803
北越谷第五公園洋弓場	越谷市北越谷 5-482	343-0026
しらこぼと運動公園第2競 技場	越谷市砂原 39	343-0803
出羽公園庭球場	越谷市新川町 1-429-2	343-0852

出羽公園越谷市相撲場	越谷市七左町 4-223	343-0851
流通公園サッカー場	越谷市流通団地 3-4	343-0824
千間台第四公園野球場	越谷市千間台西 4-1	343-0041
平方公園野球場	越谷市平方 2402	343-0002
緑の森公園越谷市弓道場	越谷市越ヶ谷 2579	343-0024
北体育館庭球場	越谷市大杉 510	343-0005
しらこぼと運動公園庭球場	越谷市砂原 39	343-0803
川柳公園庭球場	越谷市川柳 4-15-1	343-0827
越谷総合公園多目的運動場	越谷市増林 3-1	343-0011
第一学校給食センター	越谷市相模町 3-48-1	343-0823
第二学校給食センター	越谷市大杉 470	343-0005
第三学校給食センター	越谷市砂原 520	343-0803

### 学校数、在園者・児童・生徒数（公立）

区分	幼稚園	幼保連携型 認定こども園	小学校	中学校	義務教育 学校	高等学校	中等教育 学校	特別支援 学校
学校数	0	0	29	15	0	0	0	0
人数	0	0	17,333	8,524	0	0	0	0

# 船橋市教育委員会

船橋市湊町2丁目10番25号 ☎273-8501

特に記載のないものは 市外局番 047 市内局番 436 すべて直通

F A X 2808(教育総務課・施設課)

2854(学務課)2866(指導課)2877(保健体育課)

2893(社会教育課)2884(文化課)2909(青少年課)2908(生涯スポーツ課)

ホームページ <http://www.city.funabashi.lg.jp/>

教育総務課 E-mail [Kyosomu@city.funabashi.lg.jp](mailto:Kyosomu@city.funabashi.lg.jp)

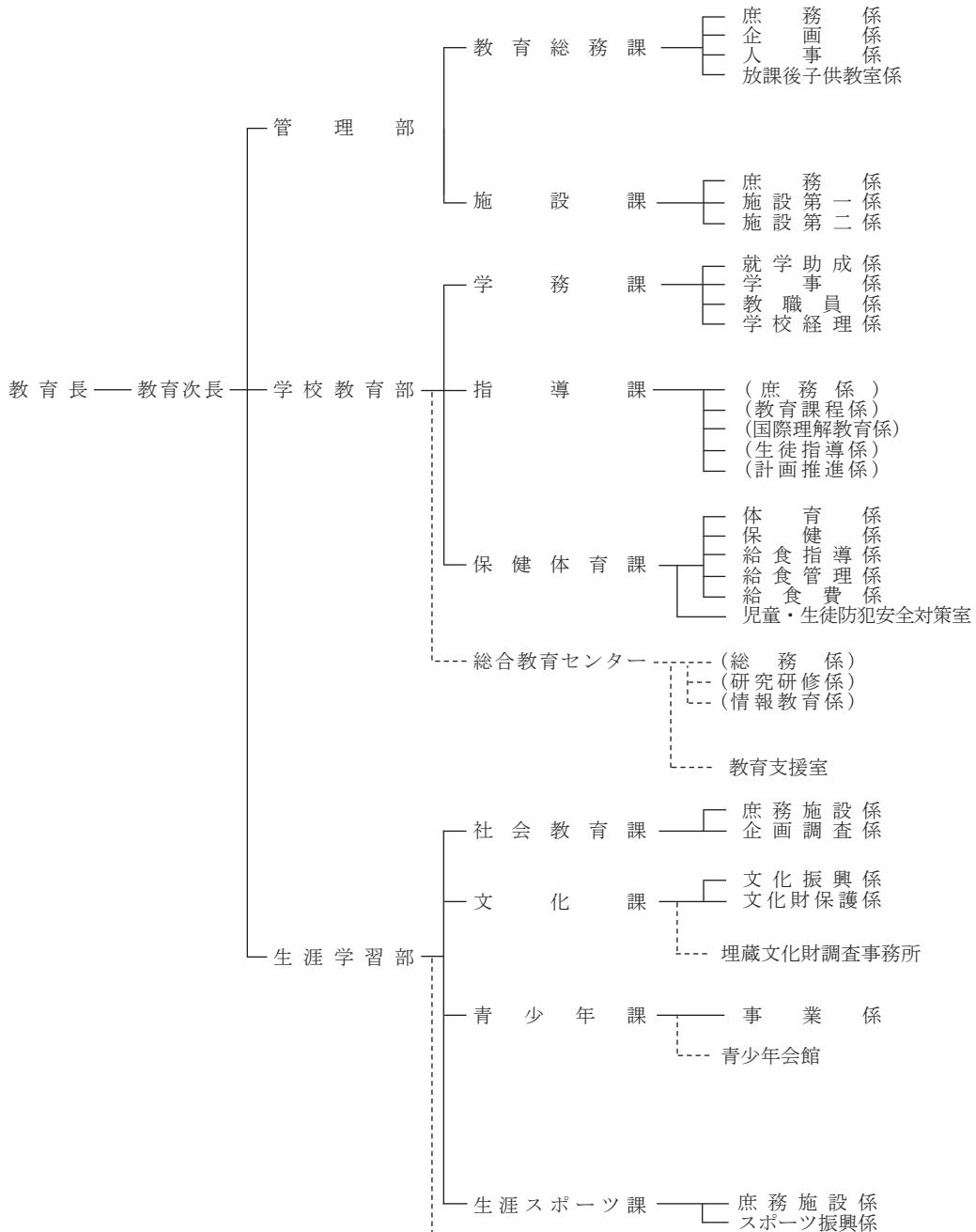

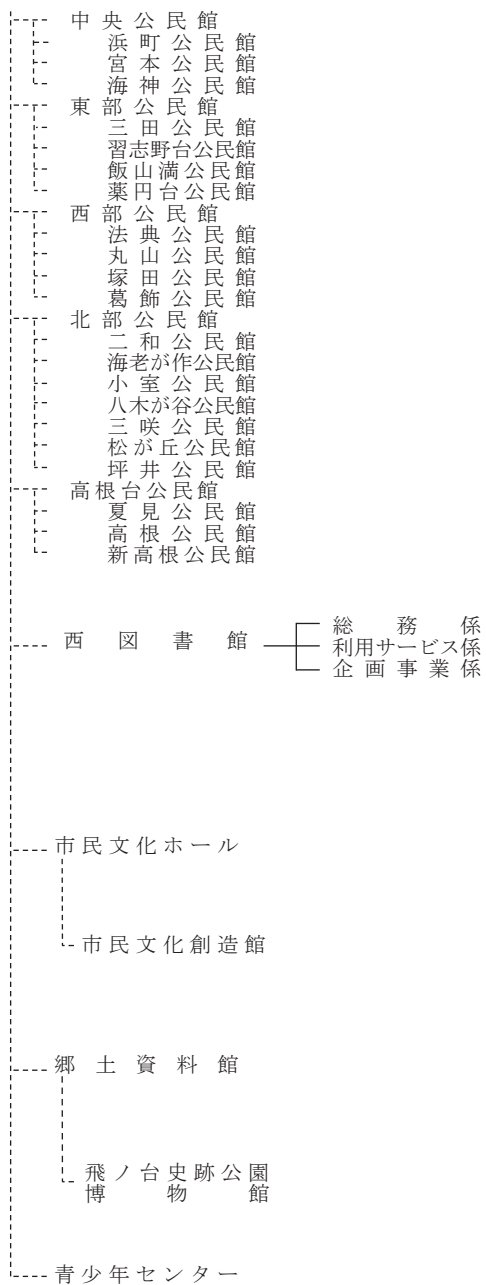

船橋市教育委員会

	氏名	職業
教育長	松本 淳	——
教育長職務代理者	鳥海 正明	医師
委員	小島 千鶴	弁護士
委員	朝倉 暁生	大学教授
委員	蓮池 政貴	会社役員

船橋市教育委員会事務局主要職員

職名	氏名
教育長	松本 淳
教育次長	村田 真二
管理部長	牟田 重実
教育総務課長	田島 正則
施設課長	高 誠司
学校教育部長	日高 祐一郎
学務課長	野木 英表
指導課長	茂木 義久
保健体育課長	吉田 浩一
総合教育センター所長	太田 由紀
生涯学習部長	三澤 史子
社会教育課長	藤井 好実
文化課長	阿部 健一郎
青少年課長	池田 直樹
生涯スポーツ課長	石山 公唯

## 教育機関所在地

所管施設名	所在地	☎
総合教育センター	船橋市東町 834	273-0863
中央公民館	船橋市本町 2-2-5	273-0005
東部公民館	船橋市前原西 2-21-21	274-0825
西部公民館	船橋市本中山 1-6-6	273-0035
北部公民館	船橋市豊富町 4	274-0053
夏見公民館	船橋市夏見 2-29-1	273-0865
法典公民館	船橋市藤原 7-33-7	273-0047
二和公民館	船橋市二和東 5-26-1	274-0805
三田公民館	船橋市田喜野井 2-24-2	274-0073
海老が作公民館	船橋市大穴南 3-19-1	274-0067
高根公民館	船橋市高根町 2885-3	274-0817
習志野台公民館	船橋市習志野台 5-1-1	274-0063
小室公民館	船橋市小室町 3308	270-1471
浜町公民館	船橋市浜町 2-1-15	273-0012
八木が谷公民館	船橋市八木が谷 2-14-6	274-0802
飯山満公民館	船橋市飯山満町 1-950-3	274-0822
丸山公民館	船橋市丸山 5-19-6	273-0048
塚田公民館	船橋市前貝塚町 601-1	273-0042
宮本公民館	船橋市宮本 6-18-1	273-0003
三咲公民館	船橋市三咲 3-5-10	274-0812
新高根公民館	船橋市新高根 1-12-9	274-0814
葛飾公民館	船橋市西船 3-6-25-201	273-0031
薬円台公民館	船橋市薬円台 5-18-1	274-0077
松が丘公民館	船橋市松が丘 4-32-2	274-0064
高根台公民館	船橋市高根台 1-2-5	274-0065
海神公民館	船橋市海神 6-3-36	273-0021
坪井公民館	船橋市坪井町 1371	274-0062
西図書館	船橋市西船 1-20-50	273-0031
中央図書館	船橋市本町 4-38-28	273-0005
東図書館	船橋市習志野台 5-1-1	274-0063
北図書館	船橋市二和東 5-26-1	274-0805
市民文化ホール	船橋市本町 2-2-5	273-0005
郷土資料館	船橋市薬円台 4-25-19	274-0077
飛ノ台史跡公園博物館	船橋市海神 4-27-2	273-0021
市民文化創造館	船橋市本町 1-3-1(フェイスタビル内)	273-0005
青少年センター	船橋市本町 1-23-7	273-0005
青少年会館	船橋市若松 3-3-4	273-0013
一宮少年自然の家	長生郡一宮町東浪見 7493-2	299-4303
運動公園	船橋市夏見台 6-4-1	273-0866
法典公園	船橋市藤原 5-9-10	273-0047
総合体育館	船橋市習志野台 7-5-1	274-0063
武道センター	船橋市市場 1-3-1	273-0001
市民ギャラリー 茶華道センター	船橋市本町 2-1-1(船橋スクエア 21 内)	273-0005

## 学校数、在園者・児童・生徒数（公立）

区分	幼稚園	小学校	中学校	高等学校	中等教育学校	特別支援学校
学校数		55	26	1		1
人数		32,683	15,650	1,181		418

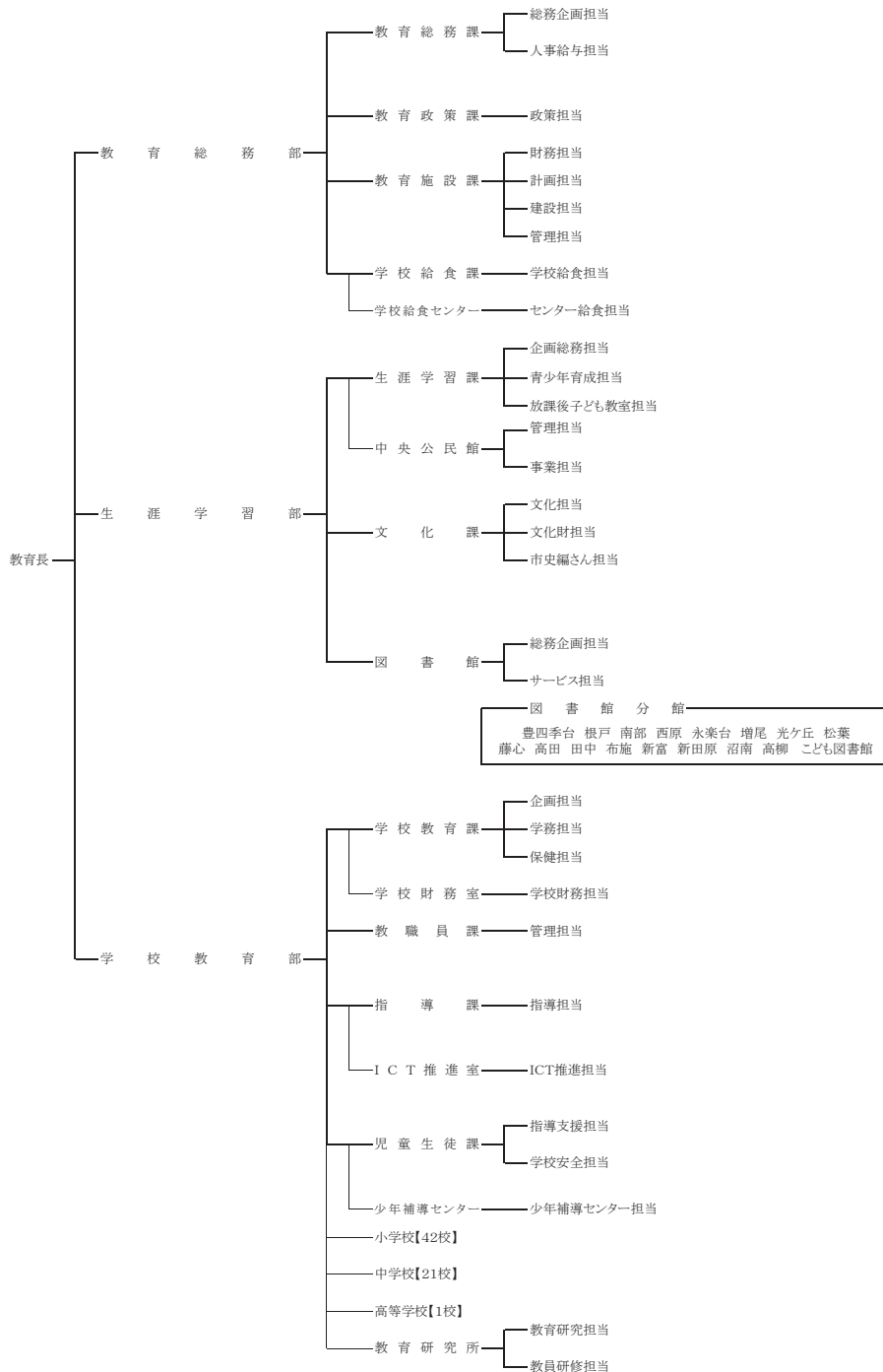

柏市教育委員会

	氏名	職業
教育長	田 牧 徹	———
職務代理者	牧 田 謙太郎	弁 護 士
委員	森 秀 夫	大 学 教 授
委員	氏 田 青津子	会 社 員
委員	渡 部 麻 有	元 P T A 役 員

柏市教育委員会事務局主要職員

職名	氏名
教 育 長	田 牧 徹
教 育 総 務 部 長	原 田 明 廣
教 育 総 務 部 次 長 教 育 政 策 課 長 事 務 取 扱	松 澤 元
教 育 総 務 部 次 長 学 校 給 食 課 長 事 務 取 扱	中 村 泰 幸
教 育 総 務 課 長	籠 希 世 子
教 育 施 設 課 長	古 谷 正 人
学 校 給 食 課 長 学 校 給 食 セ ン タ ー 所 長	佐 藤 克 己
生 涯 学 習 部 長	宮 島 浩 二
生 涯 学 習 課 長	沖 本 雅 樹
中 央 公 民 館 長	牧 野 共 子
文 化 課 長	田 口 大
図 書 館 長	坂 口 園 子
学 校 教 育 部 長	三 浦 邦 彦
学 校 教 育 部 監 上 席 技 監	依 田 紀 彦
学 校 教 育 課 長	伊 藤 正 則
学 校 教 育 課 長 学 校 財 務 室 長	染 谷 由 恵
教 職 員 課 長	福 島 紀 和
指 導 課 長	中 田 敦 子
指 導 課 長 I C T 推 進 室 長	齊 藤 清 一
児 童 生 徒 課 長 兼 少 年 補 導 セ ン タ ー 所 長	石 井 剛 範
市 立 柏 高 等 学 校 長	遠 藤 英 宏
教 育 研 究 所 長	金 岡 幸 江



教育機関所在地

所管施設名	所在地	☎
中央公民館	柏市柏5-8-12	277-0005
図書館本館	柏市柏5-8-12	277-0005
図書館豊四季台分館	柏市豊四季台1-1-111	277-0845
図書館田中分館	柏市大室249-1	277-0813
図書館西原分館	柏市西原3-2-48	277-0885
図書館南部分館	柏市新逆井2-5-13	277-0044
図書館布施分館	柏市布施1196-5	277-0825
図書館永楽台分館	柏市永楽台2-11-25	277-0086
図書館増尾分館	柏市増尾3-1-1	277-0033
図書館光ヶ丘分館	柏市光ヶ丘団地200-5	277-0062
図書館新富分館	柏市豊四季945-1	277-0863
図書館高田分館	柏市高田693-2	277-0861
図書館根戸分館	柏市根戸467	277-0831
図書館新田原分館	柏市東柏2-2-15	277-0017
図書館松葉分館	柏市松葉町4-11	277-0827
図書館藤心分館	柏市藤心4-1-11	277-0034
図書館沼南分館	柏市大島田440-1	277-0922
図書館高柳分館	柏市高柳1652-10	277-0941
こども図書館	柏市大島田48-1柏市役所沼南庁舎内	277-0922
学校給食センター	柏市大島田305-2	277-0922
少年補導センター	柏市柏5-8-32	277-0005
教育研究所	柏市大島田48-1柏市役所沼南庁舎内	277-8503

学校数、在園者・児童・生徒数（公立）

区分	幼稚園	幼保連携型 認定こども園	小学校	中学校	義務教育学校	高等学校	中等教育学校	特別支援学校
本校数	-	-	42	21	-	1	-	-
分校数	-	-	0	0	-	0	-	-
合計	-	-	42	21	-	1	-	-
人数	-	-	21,953	10,539	-	891	-	-

# 八王子市教育委員会

八王子市元本郷町三丁目 24 番 1 号 ☎192-8501

特に記載のないものは 市外局番 042 市内局番 620 すべて直通  
 F A X 627-8811 (教育総務課・地域教育推進課・学校施設課・学校給食課・  
 学務課・教育指導課・教職員課)  
 626-8554 (生涯学習政策課・スポーツ振興課・文化財課)  
 649-6094 (放課後児童支援課)

ホームページ <https://www.city.hachioji.tokyo.jp/>  
 教育総務課 E-mail b301100@city.hachioji.tokyo.jp  
 LGWAN b301100@city.hachioji.lg.jp

八王子市

教

育

長

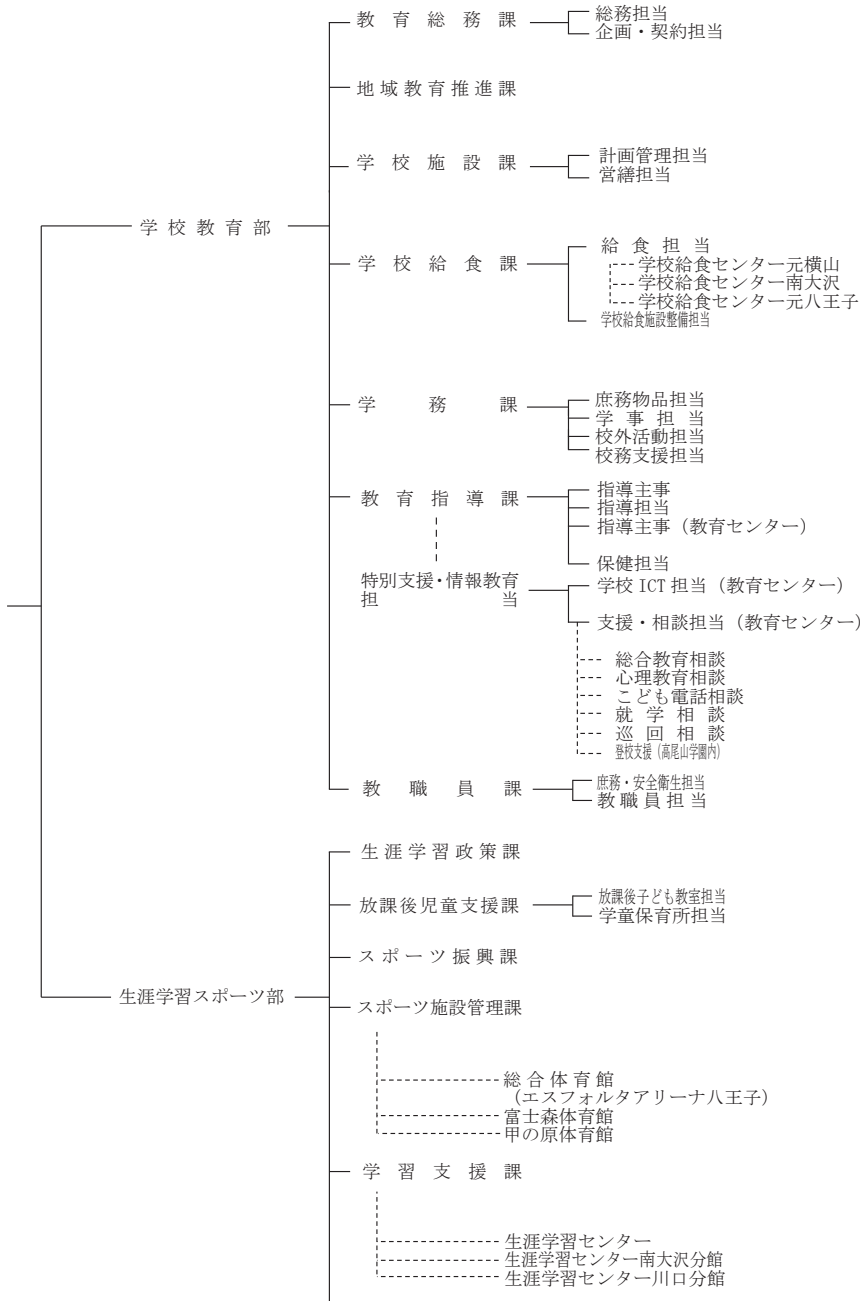

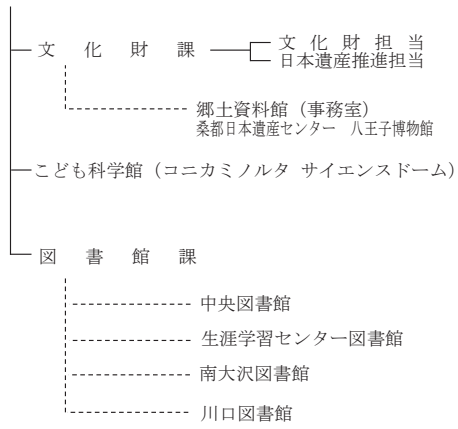

### 八王子市教育委員会

	氏 名	職 業
教 育 長	安 間 英 潮	—
教育長職務代理者	川 島 弘 嗣	会 社 役 員
委 員	柴 田 彩 千 子	大 学 准 教 授
委 員	伊 東 哲	大 学 教 授
委 員	保 坂 曉 子	医 師

### 八王子市教育委員会事務局主要職員

職 名	氏 名
教 育 長	安 間 英 潮
学 校 教 育 部 長	今 川 邦 洋
指 導 担 当 部 長	西 山 豪 一
契約資産部建築管理担当部長併 学校教育部学校施設整備担当部長	八 木 忠 史
教 育 総 務 課 長	松 土 和 広
地 域 教 育 推 進 課 長	高 橋 健 司
学校教育部学校施設課長併 契約資産部学校施設活用推進担当課長	武 井 博 英
学 校 給 食 課 長	東 郷 信 一
学 務 課 長	中 野 み どり
教 育 指 導 課 長	大 日 向 由 紀 子
特別支援・情報教育担当課長	米 村 勇
教 職 員 課 長	櫻 田 俊 二
統括指導主事（教育施策担当）	鴨 狩 淳 一
統括指導主事（企画調整担当）	狩 野 貴 紀
統括指導主事（研修研究担当）	北 川 大 樹
生涯学習スポーツ部長	平 塚 裕 之
生涯学習スポーツ部スポーツ担当部長	志 董 龍 一 郎
生涯学習政策課長	鶴 田 徳 昭
放 課 後 児 童 支 援 課 長	倉 田 直 子
ス ポ ー ツ 振 興 課 長	谷 靖 之
スポーツ施設管理課長兼 八王子市体育館長	佐 取 久 満
学 習 支 援 課 長	松 井 洋 一
文 化 財 課 長	叶 清

生涯学習スポーツ部日本遺産推進担当課長併  
都市戦略部日本遺産推進担当課長兼  
産業振興部日本遺産推進担当課長

こども科学館長

図書館課長

図書館企画調整担当課長

図書館分館担当課長

秋山和英

飯塚由則

一杉昇子

堀内栄史

鈴木秀吾

## 教育機関所在地

所管施設名	所在地	☎
教育センター	八王子市散田町 2-37-1	193-0832
生涯学習センター	八王子市東町 5-6	192-0082
生涯学習センター 南大沢分館	八王子市南大沢 2-27	192-0364
生涯学習センター 川口分館	八王子市川口町 3838	193-0801
郷土資料館（事務室）	八王子市散田町 2-37-1 埋蔵文化財整理室併設	192-0832
桑都日本遺産センター 八王子博物館（はちはく）	八王子市市安町4-7-1 サザンスカイトワー八王子 3階	192-0904
絹の道資料館	八王子市鎌水 989-2	192-0375
八王子城跡ガイダンス施設	八王子市元八王子町 3-2664-2	193-0826
中央図書館	八王子市千人町 3-3-6	193-0835
生涯学習センター図書館	八王子市東町 5-6	192-0082
南大沢図書館	八王子市南大沢 2-27	192-0364
川口図書館	八王子市川口町 3838	193-0801
由木中央市民センター図書館	八王子市下柚木 2-10-6	192-0372
恩方市民センター図書館	八王子市西寺方町 260-4	192-0153
由井市民センターみなみ野図書館	八王子市みなみ野 1-7-1	192-0916
北野市民センター図書館	八王子市北野町 545-3	192-0906
石川市民センター図書館	八王子市石川町 438	192-0032
コニカミノルタ サイエンスドーム（こども科学館）	八王子市大横町 9-13	192-0062
スリーボンDstadium八王子（富士森公園 野球場）	八王子市台町 2-2	193-0931
東京フットボールセンター八王子富士森競技場（富士森公園陸上競技場）	八王子市台町 2-2	193-0931
富士森公園（テニスコート）	八王子市台町 2-2	193-0931
高倉公園（野球場）	八王子市高倉町 10	192-0033
北野公園（野球場）	八王子市北野町 585-1	192-0906
上柚木公園（陸上競技場）	八王子市上柚木 2-40-1	192-0373
上柚木公園（テニスコート）	八王子市上柚木 2-51-1	192-0373
スリーボンDbaseパーク上柚木（上柚木公園 野球場）	八王子市上柚木 2-51-1	192-0373
上柚木公園（ソフトボール場）	八王子市上柚木 2-19-1	192-0373
滝ガ原運動場	八王子市高月町 2401 先	192-0002
川町運動場	八王子市川町 128	193-0821
柵田運動場	八王子市柵田町 517-1	193-0942
西寺方グラウンド	八王子市西寺方町 713	192-0153
陵南プール	八王子市東浅川町 31	193-0834
大塚公園（野球場・テニスコート）	八王子市松が谷 66	192-0354
大塚公園（プール）	八王子市松が谷 66	192-0354
大平公園（テニスコート）	八王子市南大沢 3-11	192-0364
久保山公園（テニスコート）	八王子市久保山町 2-48	192-0023
内裏谷戸公園（テニスコート）	八王子市南大沢 5-24	192-0364
殿入中央公園（テニスコート）	八王子市館町 2428	193-0944
別所公園（テニスコート）	八王子市別所 2-33-2	192-0363
松木公園（テニスコート）	八王子市別所 1-56-2	192-0363
戸吹スポーツ公園（サッカー兼ラグビー場、テニスコート、スケートパーク）	八王子市戸吹町 1746-1	192-0001
富士森体育館	八王子市台町 2-3-7	193-0931
甲の原体育館	八王子市中野町 2726-8	192-0015
エスフォルタアリーナ八王子（総合体育館）	八王子市狭間町 1453-1	193-0941
学校給食センター元横山	八王子市元横山町 1-29-18	192-0063
学校給食センター南大沢	八王子市南大沢 3-20	192-0364
学校給食センター元八王子	八王子市叶谷町 1594-1	193-0815

### 学校数、在園者・児童・生徒数（公立）

区分	幼稚園	小学校	中学校	義務教育学校	高等学校	中等教育学校	特別支援学校
本校数	0	69	37	1	0	0	0
分校数	0	0	0	0	0	0	0
合計	0	69	37	1	0	0	0
人数	0	24,287	12,389	1,287	0	0	0

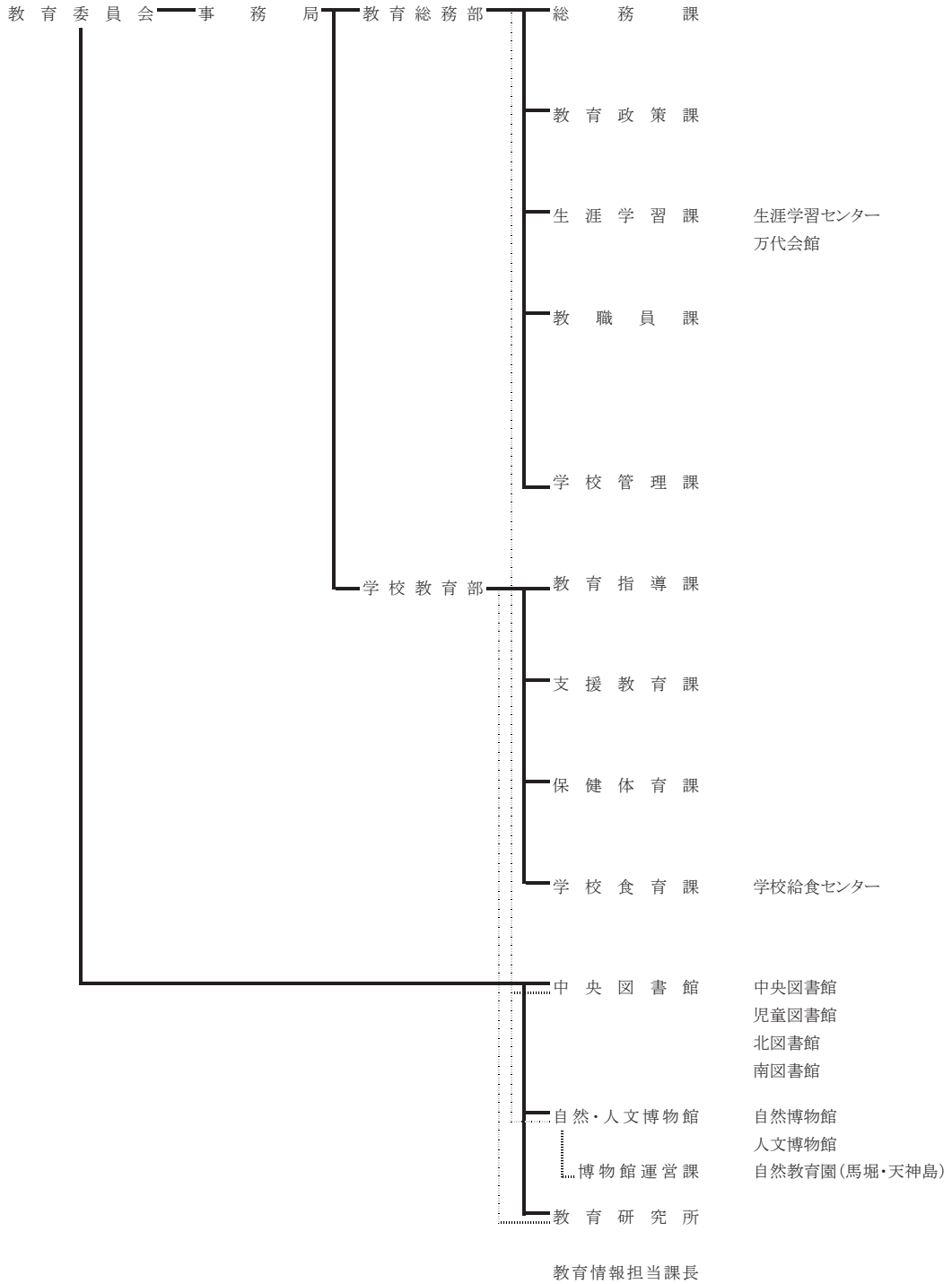

横須賀市教育委員会

	氏名	職業
教育長	新倉 聡	——
教育長 職務代理者	荒川 由美子	元市立小学校長
委員	澤田 真弓	独立行政法人 研究員
委員	川邊 幹男	医師
委員	元木 誠	大学教授

横須賀市教育委員会事務局主要職員

職名	氏名
教育長	新倉 聡
教育総務部長	古谷 久乃
学校教育部長	川上 誠
総務課長	加藤 博昭
教育政策課長	飯田 達也
生涯学習課長	柿原 美奈
教職員課長	筒井 宣行
学校管理課長	二見 裕
教育指導課長	鈴木 史洋
支援教育課長	小谷 亜弓
保健体育課長	小田 耕生
学校食育課長	高橋 大
中央図書館長	山田 智子
博物館運営課長	北山 剛
教育研究所長	梅谷 尚子
教育情報担当課長	矢本 歩



### 教育機関所在地

所管施設名	所在地	☎
生涯学習センター	横須賀市西逸見町 1-38-11	238-0046
万代会館	横須賀市津久井 2-15-33	239-0843
中央図書館	横須賀市上町 1-61	238-0017
北図書館	横須賀市夏島町 12	237-0061
南図書館	横須賀市久里浜 6-14-3	239-0831
児童図書館	横須賀市若松町 3-20	238-0007
自然・人文博物館	横須賀市深田台 95	238-0016
馬堀自然教育園	横須賀市馬堀町 4-10-3	239-0802
天神島臨海自然教育園	横須賀市佐島 3-7-3	240-0103
学校給食センター	横須賀市平作 5-28-10	238-0032
教育研究所	横須賀市久里浜 6-14-3	239-0831

### 学校数、在園者・児童・生徒数（公立）

区分	幼稚園	小学校	中学校	高等学校	中等教育学校	特別支援学校
本校数	1	46	23	1	0	2
分校数						
合計	1	46	23	1	0	2
人数	15	16,161	8,590	1,124	0	63

# 富山市教育委員会

富山市新桜町6番15号 Toyama Sakura ビル ☎930-8510 ☎[076](443)2130(代)  
 F A X [076](443)2194(教育総務課)、(443)2069(学校再編推進課、学校施設課、生涯学習課)、(431)6176(学校教育課)、(443)2088(学校保健課)

富山市

教育長  
|  
事務局長

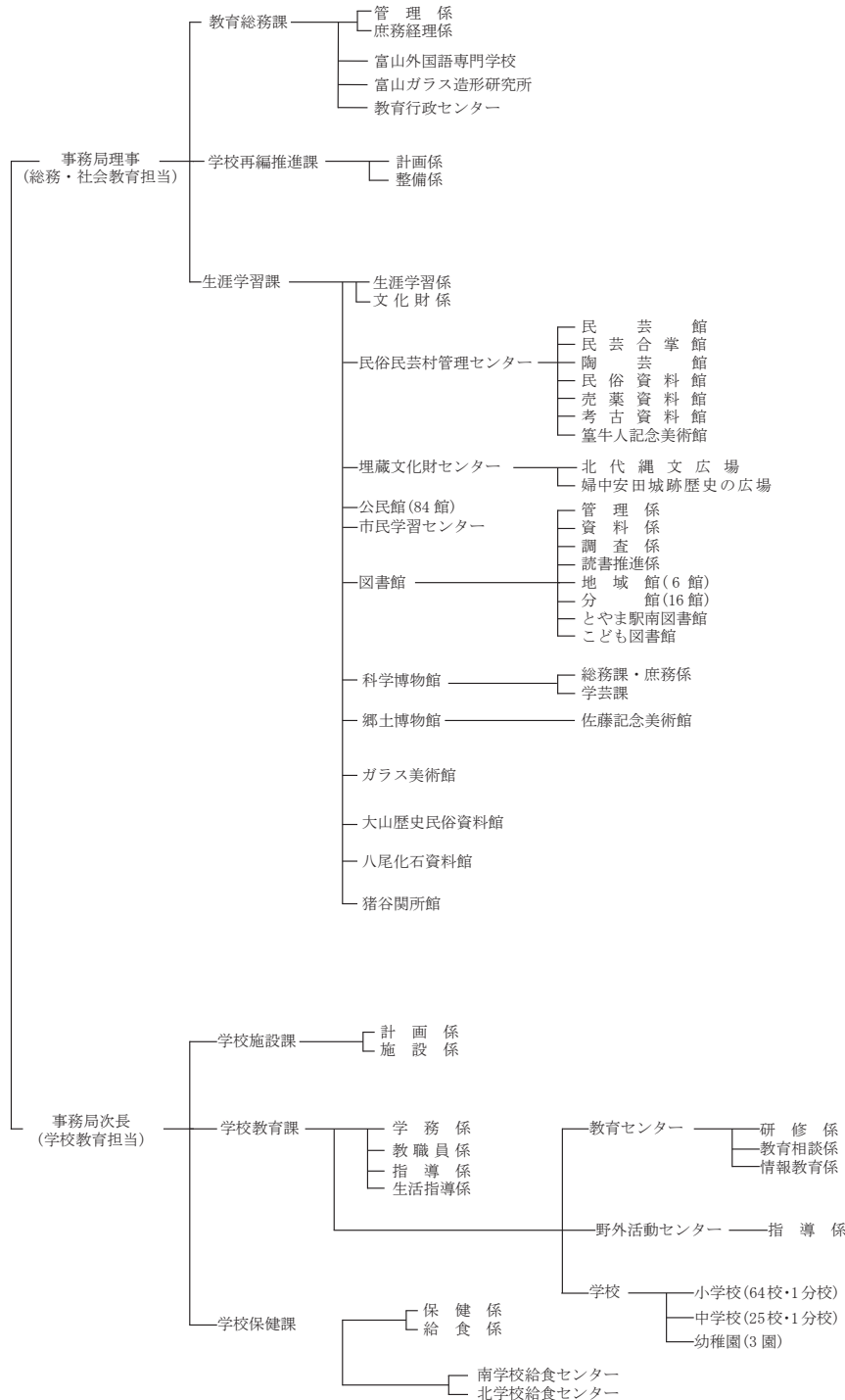

富山市教育委員会

	氏名	職業
教育長	宮口克志	——
職務代理者	若林啓介	会社役員
委員	藤井久丈	医療法人理事長
委員	高田健	会社役員
委員	石動瑞代	大学教授

富山市教育委員会事務局主要職員

職名	氏名
事務局 長	砂田友和
事務局理事（総務・社会教育担当）	古西達也
事務局次長（学校教育担当）	竹脇孝志
教育総務課 長	青山哲也
〃 主幹	仙石正明
学校再編推進課 長	山口雅之
〃 主幹	栢友明
〃 主幹	高岡太郎
学校施設課 長	高瀬雅基
〃 主幹	亀谷紳郎
学校教育課 長	福満弘信
〃 主幹管理主事	前田将靖
〃 主幹指導主事	大窪智恵子
〃 主幹指導主事	只石展英
学校保健課 長	由水正恵
〃 主幹	前坪勝児
〃 主幹	花島洋一
生涯学習課 長	加藤孝一
〃 主幹	山田久志
教育行政センター 所長	片山尚之
〃 主幹	山口孝文
民俗民芸村管理センター 村長	若木佳之
〃 主幹	朝倉雅彦
〃 主幹学芸員	小黒智久
埋蔵文化財センター 所長	堀沢祐一
〃 主幹学芸員	近藤顕子

〃	主 幹	谷 村 真
〃	主 幹 学 芸 員	大 野 英 子
〃	主 幹 学 芸 員	鹿 島 昌 也
〃	主 幹 学 芸 員	堀 内 大 介
富 山 外 国 語 専 門 学 校 長		南 島 啓 純
〃	事 務 長	横 越 純
富 山 ガ ラ ス 造 形 研 究 所 所 長		恒 川 哲 二
〃	事 務 長	佐 伯 緑 子
〃	主 任 教 授 ( 参 事 )	本 郷 仁
〃	主 任 教 授	中 神 牧 子
教 育 セ ン タ ー 所 長		竹 脇 孝 志
〃	主 幹 指 導 主 事	荒 瀬 誠
野 外 教 育 活 動 セ ン タ ー 所 長		小 杉 峰 広
南 学 校 給 食 セ ン タ ー 所 長		新 庄 英 樹
北 学 校 給 食 セ ン タ ー 所 長		有 岡 昌 徳
市 民 学 習 セ ン タ ー 所 長		水 上 豊
〃	次 長	寺 島 優 子
図 書 館 長		越 野 伸 二
〃	副 館 長	斉 藤 陽 子
科 学 博 物 館 長		水 高 清 志
科 学 博 物 館 総 務 課 長 ( 参 事 )		高 田 ま ど か
〃	主 幹	平 川 元 法
科 学 博 物 館 学 芸 課 長		林 忠 史
〃	主 幹 学 芸 員	坂 井 奈 緒 子
〃	主 幹 学 芸 員	藤 田 将 人
〃	主 幹 学 芸 員	市 川 真 史
郷 土 博 物 館 長 ( 参 事 )		坂 森 幹 浩
〃	主 幹 学 芸 員	中 本 八 穂
民 芸 館 長		草 別 富 夫
民 芸 合 掌 館 長		城 川 育 子
陶 芸 館 長		箕 輪 吉 泰
民 俗 資 料 館 長		新 夕 真 希 夫
売 薬 資 料 館 長		藤 澤 透
考 古 資 料 館 長		澤 昌 芳
箕 牛 人 記 念 美 術 館 長		木 村 昌 弘
ガ ラ ス 美 術 館 長 ( 理 事 )		土 田 ル リ 子

猪谷関所館長	水原秀樹
大山歴史民俗資料館長	丸山正宏
八尾化石資料館長	片山尚之

教育機関所在地

所管施設名	所在地	☎
富山市 南学校給食センター	大宮町125番地	939-8035
富山市 北学校給食センター	水落61番地1	931-8301
富山市 大山歴史民俗資料館	亀谷1番地	930-1459
富山市八尾化石資料館	八尾町桐谷4815番地	939-2333
富山市猪谷関所館	猪谷978-4	939-2187
富山市市民学習センター	大手町6-14	930-0084
富山市 民俗民芸村管理センター 民芸館 民芸合掌館 陶芸館 民俗資料館 壳葉資料館 考古資料館 箕牛人記念美術館	安養坊1118-1 安養坊1104 安養坊1004 安養坊50 安養坊56-1 安養坊980 安養坊47-2 安養坊1000	930-0881 930-0881 930-0881 930-0881 930-0881 930-0881 930-0881 930-0881
富山市教育センター	新桜町6-15 Toyama Sakuraビル	930-8510
富山市 野外教育活動センター	山田赤目谷16-2	930-2117
富山市ガラス美術館	西町5番1号	930-0062
富山市立図書館	西町5番1号	930-0062
富山市科学博物館	西中野町一丁目8-31	939-8084
富山市郷土博物館	本丸1番62号	930-0081
富山市佐藤記念美術館	本丸1番33号	930-0081
富山市 埋蔵文化財センター	婦中町速星754	939-2798
富山市北代縄文広場	北代3871-1	930-0103
富山市 婦中安田城跡歴史の広場	婦中町安田244-1	939-2751
富山外国語専門学校	大手町6番14号富山市民プラザ5階	930-0084
富山ガラス造形研究所	西金屋80	930-0143
総曲輪公民館	大手町6-14	930-0084
愛宕公民館	愛宕町1丁目5-13	930-0091
安野屋公民館	安野屋町1丁目1-48	930-0087
八人町公民館	八人町5-17	930-0026
五番町公民館	辰巳町1丁目2-8	930-0053
柳町公民館	弥生町1丁目12-22	930-0019
清水町公民館	清水町8丁目1-31	930-0036
星井町公民館	西中野町2丁目1-24	939-8084
西田地方公民館	相生町5-17	930-0075
堀川公民館	堀川小泉町1丁目18-13	939-8081
堀川南公民館	本郷町243-45	939-8045
光陽公民館	二口町1丁目12-3	939-8211
東部公民館	石金1丁目2-13	930-0966
奥田公民館	奥田新町3-1	930-0857
奥田北公民館	下新北町2-11	930-0802
桜谷公民館	田刈屋279	930-0897
五福公民館	五福4431-1	930-0887
神明公民館	高田88-9	930-0866
岩瀬公民館	岩瀬御蔵町1	931-8341
秋浦公民館	高島町2丁目11-36	931-8336
大広田公民館	東富山寿町2丁目1-14	931-8452
浜黒崎公民館	浜黒崎3295-12	931-8414
針原公民館	針原中町901-2	931-8431
豊田公民館	豊田本町1丁目2-5	931-8312
広田公民館	新屋1-3	930-0822
新庄公民館	新庄町1丁目3-16	930-0992
新庄北公民館	新庄本町2丁目4-11	930-0996
藤ノ木公民館	藤木1246	930-0936
山室公民館	中市2丁目8-76	939-8005

富山市

山室中部公民館	山室荒屋84	939-8022
太田公民館	太田351-2	939-8048
鱈川公民館	赤田50	939-8064
新保公民館	新保306-1	939-8253
熊野公民館	恵王寺128	939-8182
月岡公民館	上千俵町509	939-8134
四方公民館	四方142-1	930-2243
八幡公民館	八町東262	930-2226
草島公民館	草島143-89	930-2201
倉垣公民館	布目3967	930-2233
呉羽公民館	呉羽町2920	930-0138
長岡公民館	長岡9522-3	930-0111
寒江公民館	本郷中部263	930-0108
古沢公民館	古沢498	930-0151
老田公民館	中老田216-2	930-0166
池多公民館	西押川1380-1	930-0165
水橋中部公民館	水橋館町312-1	939-0526
水橋西部公民館	水橋辻ヶ堂129-1	939-3515
水橋東部公民館	水橋小池146-1	939-0547
三郷公民館	水橋小路34	939-3554
上条公民館	水橋石割73-1	939-0561
大沢野公民館	高内365番地	939-2254
大久保公民館	下大久保1776番地1	939-2251
船舩公民館	坂本482番地	939-2206
小羽公民館	小羽361番地	939-2232
下夕北部公民館	布尻991番地	939-2163
下夕南部公民館	舟渡66番地	939-2176
上滝公民館	上滝567番地	930-1312
大庄公民館	田畠97番地1	930-1331
小見公民館	小見255番地13	930-1456
福沢公民館	東福沢3550番地	930-1281
文珠寺公民館	文珠寺1300番地4	930-1325
牧公民館	牧814番地	930-1465
八尾公民館	八尾町東町2108番地10	939-2354
保内公民館	八尾町新田101番地	939-2363
杉原公民館	八尾町大杉12番地	939-2303
卯花公民館	八尾町下笹原42番地1	939-2331
室牧公民館	八尾町中242番地	939-2463
黒瀬谷公民館	八尾町櫻尾162番地	939-2327
野積公民館	八尾町水口242番地	939-2404
仁歩公民館	八尾町三ツ松14番地1	939-2452
大長谷公民館	八尾町内名88番地	939-2436
速星公民館	婦中町砂子田1番地1	939-2727
鶴坂公民館	婦中町上田島18番地1	939-2717
朝日公民館	婦中町下条281番地	939-2758
宮川公民館	婦中町広田4178番地	939-2745
婦中熊野公民館	婦中町堀657番地	939-2742
古里公民館	婦中町羽根6番地	939-2603
音川公民館	婦中町外輪野6324番地1	939-2632
神保公民館	婦中町上吉川403番地1	939-2612
速星公民館笹倉分館	婦中町笹倉433番地	939-2753
山田公民館	山田湯880番地	930-2105
細入公民館	楡原1128番地	939-2184
細入南部公民館	猪谷851番地1	939-2187
細入公民館北部分館	楡原1333番地1	939-2184

## 学校数、在園者・児童・生徒数（公立）

区分	幼稚園	小学校	中学校	高等学校	中等教育学校	特別支援学校
本校数	3	64	25	—	—	—
分校数	0	1	1	—	—	—
合計	3	65	26	—	—	—
人数	65	18,827	9,819	—	—	—

※人数欄の数字は分校分を含む。

# 金沢市教育委員会

金沢市柿木畠1番1号

☎920-8577

☎[076]各課共通 F A X [076] (260) 7195 (教育総務課)  
 (260) 7195 (学校職員課)  
 (223) 4602 (学校指導課)  
 (220) 2488 (生涯学習課)

E-mail [kyouiku\\_s@city.kanazawa.lg.jp](mailto:kyouiku_s@city.kanazawa.lg.jp)

ホームページ <https://www4.city.kanazawa.lg.jp/>

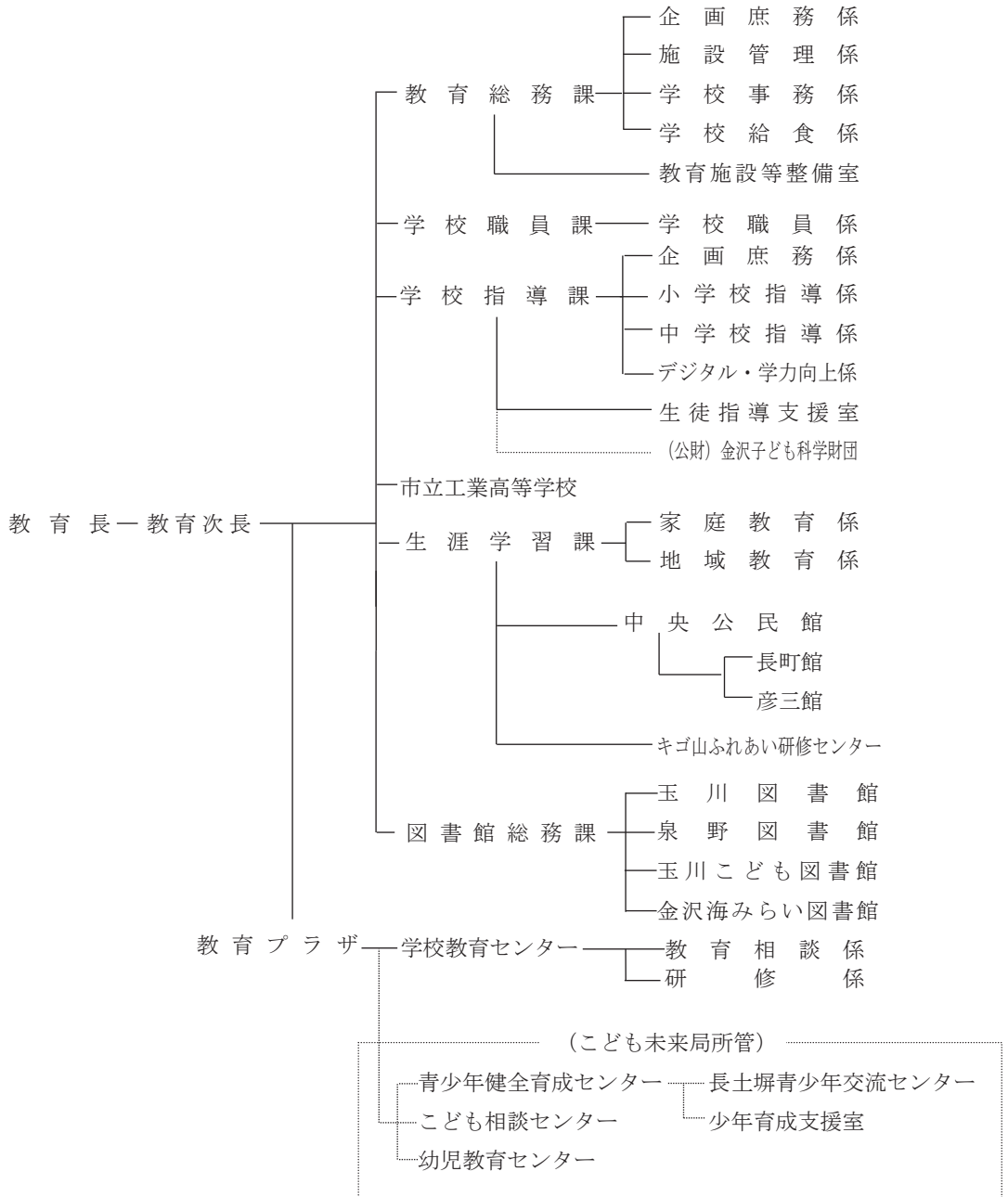

金 沢 市 教 育 委 員 会

	氏 名	職 業
教 育 長	野 口 弘	—————
職 務 代 理 者	田 邊 俊 治	大 学 教 授
委 員	大 島 淳 光	会 社 社 長
委 員	丸 山 章 子	大 学 教 授
委 員	木 村 陽 子	邦 楽 家
委 員	長 澤 裕 子	弁 護 士
委 員	櫻 吉 啓 介	医 師

金 沢 市 教 育 委 員 会 事 務 局 主 要 職 員

職 名	氏 名
教 育 次 長	上 寺 武 志
担 当 次 長 ( 兼 ) 教 育 総 務 課 長	堀 場 喜 一 郎
教 育 総 務 課 担 当 課 長 ( 兼 ) 課 長 補 佐	寺 末 哲 也
教 育 施 設 等 整 備 室 長	松 田 潤 一 郎
担 当 次 長 ( 兼 ) 学 校 職 員 課 長	地 下 雅 志
学 校 職 員 課 担 当 課 長 ・ 管 理 主 事 ( 兼 ) 課 長 補 佐	外 川 奨
学 校 職 員 課 主 席 管 理 主 事	作 田 芳 太 郎
学 校 職 員 課 主 席 管 理 主 事	坂 口 隆 史
担 当 次 長 ( 兼 ) 学 校 指 導 課 長	貞 廣 賢 了
学 校 指 導 課 担 当 課 長 ( 兼 ) 課 長 補 佐	小 川 隆 庸
学 校 指 導 課 主 席 指 導 主 事	古 川 雄 次
生 徒 指 導 支 援 室 長 ( 兼 ) 学 校 指 導 課 主 席 指 導 主 事	中 田 知 邦
市 立 工 業 高 等 学 校 長	西 東 直 人
市 立 工 業 高 等 学 校 事 務 局 長	長 谷 川 智 朗
市 立 工 業 高 等 学 校 事 務 局 担 当 局 長 ( 兼 ) 事 務 局 長 補 佐	田 中 武 志
生 涯 学 習 課 長	村 田 昌 人
中 央 公 民 館 長	藤 家 利 重
キゴ山ふれあい研修センター所長	小 林 幸 雄



図 書 館 総 務 課 長 ( 兼 ) 玉 川 図 書 館 長 ( 兼 ) 近 世 史 料 館 長 ( 兼 ) 城 北 分 館 長	安 江 貴 子
泉 野 図 書 館 長	川 口 勝
泉 野 図 書 館 副 館 長	岡 部 敏 久
玉 川 こ ど も 図 書 館 長	岩 崎 友 代
金 沢 海 み ら い 図 書 館 長	宮 田 久 美 子
教 育 プ ラ ザ 総 括 施 設 長 ( 併 ) こ ど も 相 談 セ ン タ ー 所 長	今 寺 誠
学 校 教 育 セ ン タ ー 所 長	熊 谷 有 紀 子

### 教育機関所在地

所管施設名	所在地	☎
中央公民館 長町館 彦三館	長町2-2-43 彦三町1-15-5	920-0865 920-0901
キゴ山ふれあい研修 センター	小豆沢町ヲ4	920-1107
玉川図書館 近世史料館 城北分館	玉川町2-20 小坂町西8-11	920-0863 920-0811
泉野図書館	泉野町4-22-22	921-8034
玉川こども図書館	玉川町2-2	920-0863
金沢海みらい図書館	寺中町イ1-1	920-0341
金沢市教育プラザ富樫 学校教育センター	富樫3-10-1	921-8171
金沢市教育プラザ此花	此花町2-7	920-0852

### 学校数、在園者・児童・生徒数（公立）（2023年度5月1日現在）

区分	幼稚園	小学校	中学校	高等学校	中等教育学校	特別支援学校
本校数		54	24	1		
分校数		1	1			
合計		55	25	1		
人数		22,147	10,829	713		

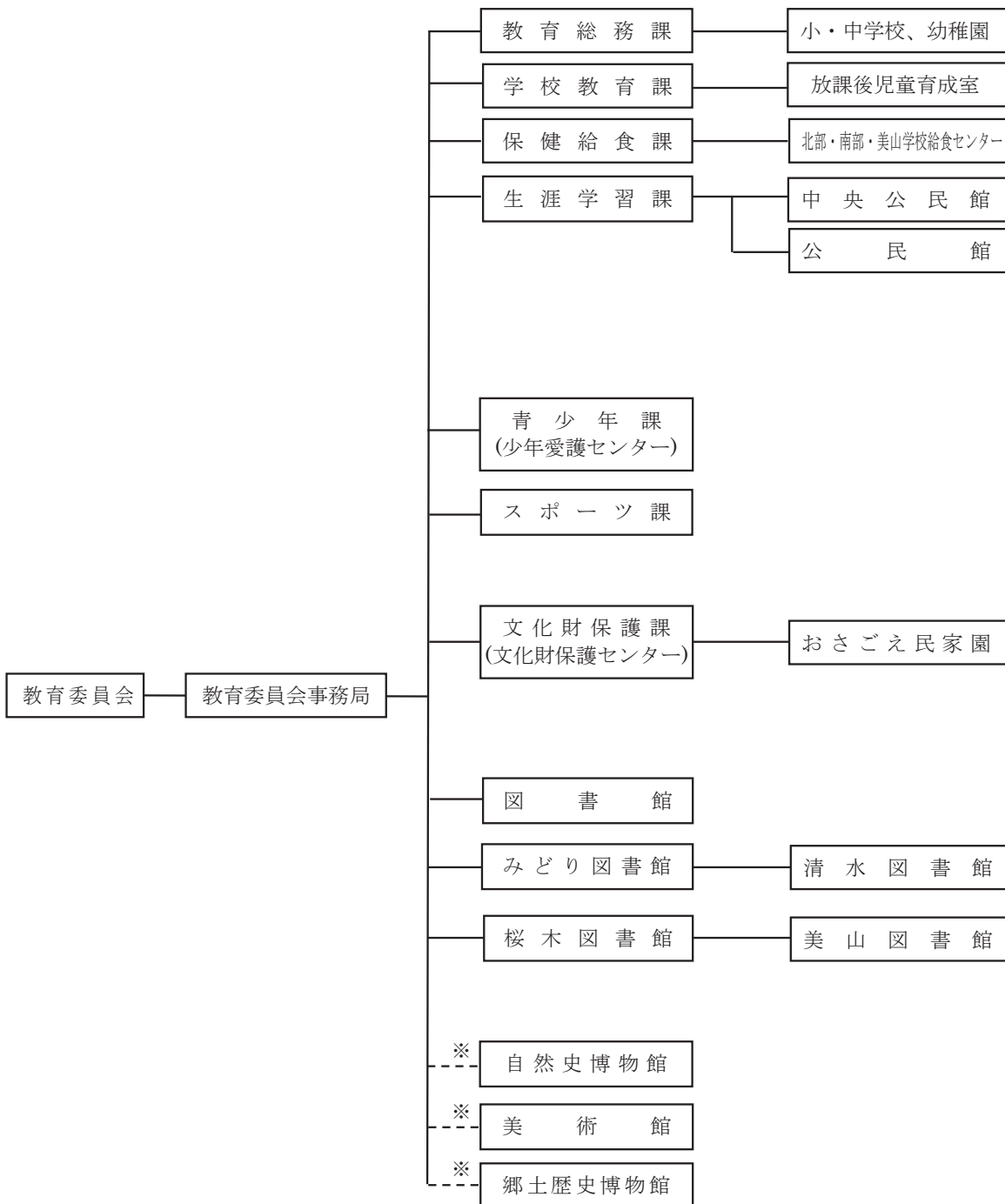

※観光文化局長に事務委任している

福井市教育委員会

役職名	氏名	職業
教 育 長	吉 川 雄 二	元 中 学 校 教 頭
教 育 長 職 務 代 理 者	春 木 伸 一	医 師
委 員	多 田 和 博	会 社 役 員
委 員	宮 郷 美 千 代	団 体 職 員
委 員	粟 原 知 子	大 学 教 員

福井市教育委員会事務局主要職員

役職名	氏名
教育部長	林 俊宏
少年対策参事官	前田 俊行
教育次長	小倉 敏之
図書館統括館長	西行 裕
教育総務課長	諏訪 光宏
学校教育課長	酒井 睦夫
保健給食課長	木下 武明
生涯学習課長	高比良 博則
青少年課長	橋詰 正弘
スポーツ課長	塩見 伸治
文化財保護課長	渡邊 貴美
図書館長	中野 裕三
みどり図書館長	井土 博之
桜木図書館長	嶋津 康弘

教育機関所在地

教育機関名	住所	郵便番号
福井市北部学校給食センター	福井市高柳 1 丁目 1801	910-0837
福井市南部学校給食センター	福井市上筋生田町 16-1-2	918-8133
福井市美山学校給食センター	福井市美山町 8-29	910-2351
福井市少年愛護センター	福井市大手 3 丁目 10-1	910-8511
福井市文化財保護センター	福井市湊 4 丁目 748	918-8026
福井市おさごえ民家園	福井市月見 5 丁目 4-48	918-8011
福井市自然史博物館	福井市足羽上町 147	918-8006

福井市自然史博物館分館	福井市中央 1 丁目 2-1	910-0006
福井市美術館	福井市下馬 3 丁目 1111	918-8112
福井市立郷土歴史博物館	福井市宝永 3 丁目 12-1	910-0004
福井市立図書館	福井市文京 2 丁目 7-7	910-0017
福井市立みどり図書館	福井市若杉 3 丁目 301	918-8055
福井市立清水図書館	福井市風巻町 21-17	910-3622
福井市立桜木図書館	福井市手寄 1 丁目 4-1	910-0858
福井市立美山図書館	福井市美山町 2-12	910-2351
木田公民館	福井市木田 1 丁目 1401	918-8105
豊公民館	福井市みのり 3 丁目 106-8	918-8005
足羽公民館	福井市足羽 2 丁目 12-31	918-8007
湊公民館	福井市学園 1 丁目 4-8	910-0028
春山公民館	福井市文京 3 丁目 11-12	910-0017
宝永公民館	福井市松本 4 丁目 8-4	910-0003
順化公民館	福井市大手 3 丁目 16-1	910-0005
松本公民館	福井市文京 1 丁目 29-1	910-0017
日之出公民館	福井市四ツ井 1 丁目 7-24	910-0846
旭公民館	福井市手寄 2 丁目 1-1	910-0858
日新公民館	福井市文京 5 丁目 1-8	910-0017
清明公民館	福井市下荒井町 8-414	918-8017
東安居公民館	福井市飯塚町 6-18	918-8067
社南公民館	福井市種池 2 丁目 206	918-8031
社北公民館	福井市若杉 4 丁目 308	918-8055
社西公民館	福井市久喜津町 65-23	918-8047
麻生津公民館	福井市浅水三ヶ町 1-93	918-8183
和田公民館	福井市御幸 4 丁目 9-20	910-0854
円山公民館	福井市北今泉町 7-12	918-8212
啓蒙公民館	福井市開発 1 丁目 2105	910-0842
岡保公民館	福井市河水町 10-13	918-8223
東藤島公民館	福井市藤島町 48-1-1	910-0827
西藤島公民館	福井市三郎丸 1 丁目 1410	910-0033
中藤島公民館	福井市高木町 64-11-4	910-0806
河合公民館	福井市川合鷺塚町 9-18	910-0102
森田公民館	福井市下森田藤巻町 2	910-0145
明新公民館	福井市灯明寺町 35-1-1	910-0062
安居公民館	福井市本堂町 7-4	918-8076
一光公民館	福井市下一光町 6-5	918-8082
殿下公民館	福井市風尾町 1-13	910-3516

越廼公民館	福井市柴崎町 1-68	910-3552
清水西公民館	福井市大森町 20-43-1	910-3634
清水東公民館	福井市三留町 14-11-1	910-3608
清水南公民館	福井市風巻町 21-17	910-3622
清水北公民館	福井市グリーンハイツ 5 丁目 131	910-3604
大安寺公民館	福井市四十谷町 5-20-1	910-0043
国見公民館	福井市鮎川町 133-1-3	910-3402
鶉公民館	福井市砂子坂町 5-58	910-3143
藁公民館	福井市石橋町 4-14	910-3137
鷹巣公民館	福井市藁町 14-7	910-3381
本郷公民館	福井市荒谷町 19-55	910-3251
宮ノ下公民館	福井市島山梨子町 22-9	910-3111
酒生公民館	福井市荒木新保町 37-9-5	910-2172
一乗公民館	福井市東新町 1-21	910-2154
上文殊公民館	福井市北山町 34-1	919-0317
文殊公民館	福井市太田町 4-11-2	919-0323
六条公民館	福井市天王町 43-4	918-8136
東郷公民館	福井市東郷二ヶ町 6-13-1	910-2165
美山公民館	福井市美山町 2-12	910-2351
美山公民館下宇坂分館	福井市市波町 25-11-1	910-2222
美山公民館芦見分館	福井市西中町 3-9-1	910-2203
美山公民館羽生分館	福井市大宮町 11-8	910-2334
美山公民館上味見分館	福井市中手町 10-3-1	910-2464
美山公民館下味見分館	福井市西河原町 18-33-1	910-2471
美山公民館上宇坂分館	福井市美山町 2-12	910-2351
中央公民館	福井市手寄 1 丁目 4-1	910-0858

## 学校数、在園者・児童・生徒数（公立）

区分	幼稚園	小学校	中学校	高等学校	中等教育学校	特別支援学校
学校数	—	51	24			
人数	—	12,753	6,490			

※5月1日現在

# 甲府市教育委員会

事務局所在地 〒400-8585 甲府市丸の内一丁目18番1号  
 TEL 055-237-1161 (代表)  
 055-223-7320 (総務課直通)  
 FAX 055-235-5648 (総務課)

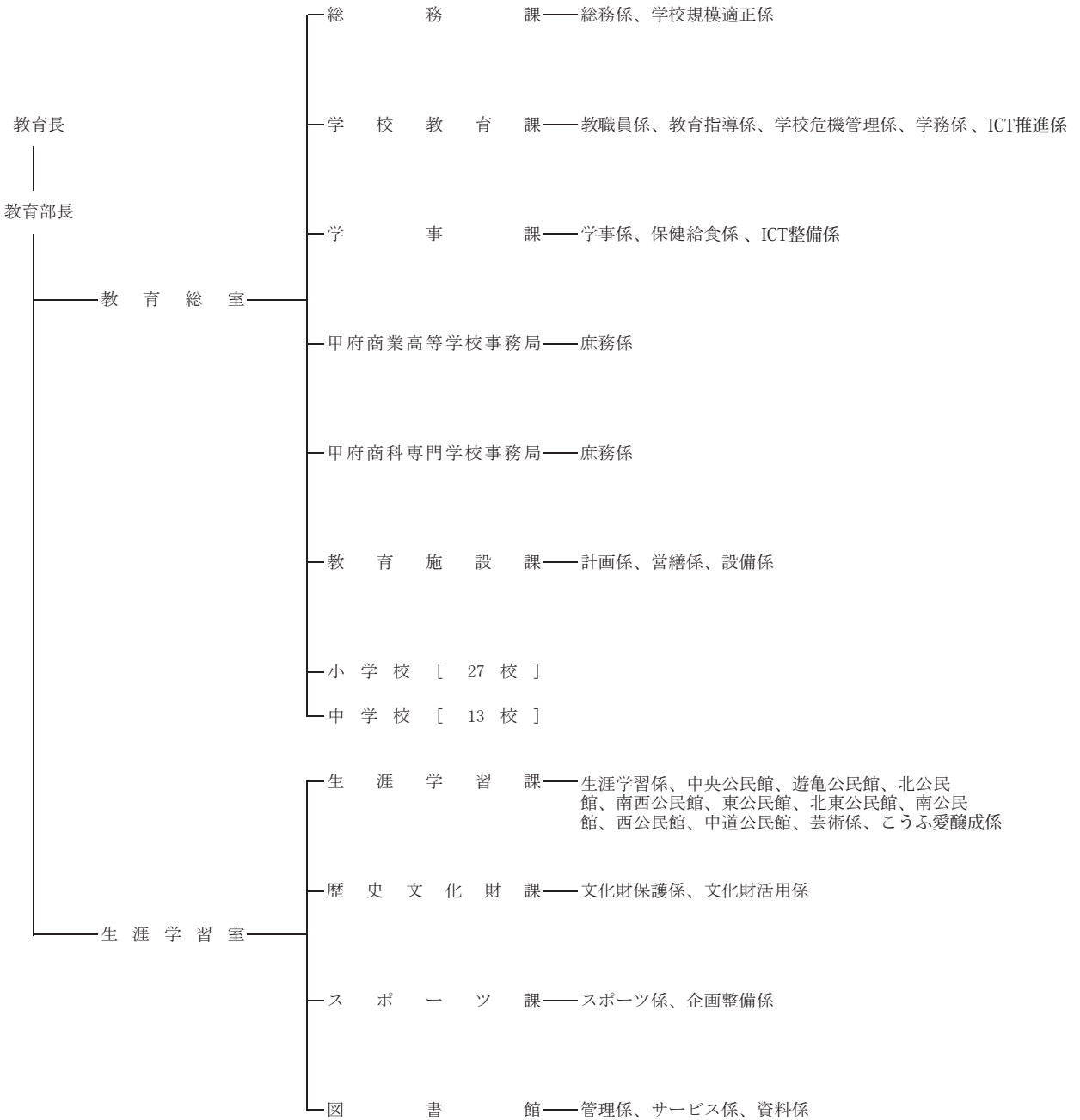

甲府市

甲府市教育委員会

	氏 名	職 業
教育長	數野 保秋	
教育長職務 代理者	市川 修策	
委員	原 玲子	
委員	末木 浩一	
委員	塚越 奈美	

甲府市教育委員会事務局主要職員

職 名	氏 名
教育部長	飯田 浩明
教育総室長	岡部 秀文
教育総務課長	中田 仁
学校教育課長	風間 俊宏
学事課長	石川 孝
教育施設課長	浅井 哲也
甲府商業高等学校事務局長	新堀 亨
甲府商科専門学校事務局長	千野 典仁
生涯学習室長（兼任）歴史文化財課長	林 勝
生涯学習課長	森本 陽子
スポーツ課長	臼井 礼史
図書館長	青木 由加里

教育機関所在地

所管施設名	所在地	郵便番号
甲府市国母教育プラザ	甲府市国母 4-1-12	400-0043
教育研修所	甲府市城東 1-12-28	400-0861
総合市民会館	甲府市青沼 3-5-44	400-0867
中央公民館	甲府市丸の内 3-26-16	400-0031
遊亀公民館	甲府市青沼 3-5-44	400-0867
北公民館	甲府市湯村 3-5-20	400-0073
南西公民館	甲府市国母 6-4-2	400-0043

東公民館	甲府市和戸町 955-1	400-0812
北東公民館	甲府市武田 3-1-6	400-0016
南公民館	甲府市下今井町 15	400-0842
西公民館	甲府市長松寺町 12-30	400-0067
甲府市中道交流センター (中道公民館)	甲府市下曾根町 1070-3	400-1508
御岳窯	甲府市御岳町 2456-1	400-1218
御岳文芸座	甲府市御岳町 2106	400-1218
甲府市武田氏館跡歴史館	甲府市大手 3-1-14	400-0015
岩窪甲文館	甲府市岩窪町 261	400-0013
甲府市藤村記念館 (旧睦沢 学校校舎)	甲府市北口 2-2-1	400-0024
青葉スポーツ広場	甲府市青葉町 19-1	400-0828
東下条スポーツ広場	甲府市東下条町 243-1	400-0843
中道スポーツ広場	甲府市下向山町 946	400-1507
市立図書館	甲府市城東 1-12-33	400-0861

学校数、在園者・児童・生徒数（公立）

区分	幼稚園	小学校	中学校	義務教育学校	高等学校	中等教育学校	特別支援学校
学校数		27	13		1		
人数		7,408	3,866	—	756		



# 長野市教育委員会事務局

長野市大字鶴賀緑町 1613 番地 ☎380-8512

☎ [026] (224) 5080

F A X [026] (224) 5086

E-mail kyosoumu@city.nagano.lg.jp

ホームページ <https://www.city.nagano.nagano.jp/menu/8/2/2/18/index.html>

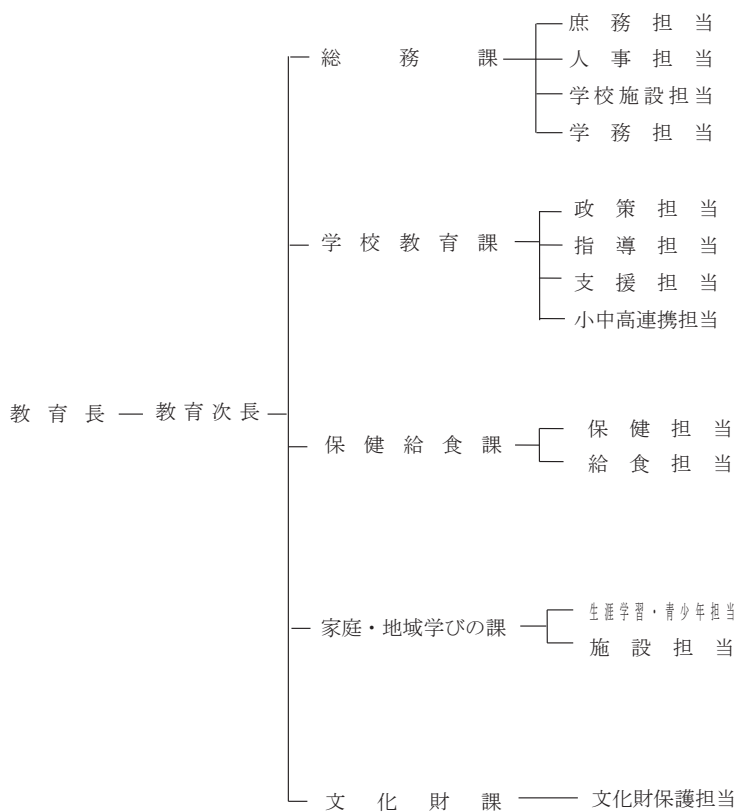

長野市教育委員会

	氏名	職業
教育長	丸山陽一	元長野市職員
職務代理者	近藤守	元小学校長
委員	塚田まゆり	会社役員
委員	茅野理恵	大学准教授
委員	鷲澤幸一	会社役員

長野市教育委員会事務局主要職員

職名	氏名
教育長	丸山陽一
教育次長	藤澤勝彦
教育次長	勝野学
参事兼市立長野高等学校長 兼市立長野中学校長	新津英人
教育次長副任兼学校教育課長	前島卓
教育次長副任兼家庭・地域学びの課長	野池達朗
総務課長	北島克彦
保健給食課長	山口恭司
文化財課長	石坂陽子

教育機関所在地

所管施設名	所在地	☎
教育センター	長野市大字鶴賀550-2	380-0905
第一学校給食センター	長野市青木島町綱島763-84	381-2206
第二学校給食センター	長野市篠ノ井東福寺2362-1	388-8002
第四学校給食センター	長野市大字村山355-1	381-0011
戸隠学校給食共同調理場	長野市戸隠豊岡2960	381-4102
鬼無里学校給食共同調理場	長野市鬼無里77	381-4301
大岡学校給食共同調理場	長野市大岡乙304-1	381-2703
信州新町学校給食共同調理場	長野市信州新町新町630-1	381-2405
中条学校給食共同調理場	長野市中条2770	381-3203
生涯学習センター	長野市大字鶴賀問御所町1271-3	380-0834
少年育成センター	長野市大字鶴賀547-1	380-0905
城山公民館	長野市大字長野東之門町2462	380-0852
中部公民館	長野市大字鶴賀緑町1596-13	380-0813
芹田公民館	長野市若里2-8-18	380-0928
古牧公民館	長野市西和田1-12-1	381-0037
三輪公民館	長野市三輪4-15-1	380-0803
吉田公民館	長野市吉田3-22-41 ノルテながの内	381-0043
古里公民館	長野市大字金箱635-16	381-0007
柳原交流センター	長野市大字小島804-5	381-0017
浅川公民館	長野市浅川東条328-1	381-0064
大豆島公民館	長野市大字大豆島1054-1	381-0022
朝陽公民館	長野市大字北長池1640-2	381-0025
若槻公民館	長野市大字若槻東条505-1	381-0084
長沼交流センター	長野市大字穂保941	381-0003
安茂里公民館	長野市大字安茂里1777-1	380-0957
小田切交流センター	長野市大字山田中2545	380-0876

芋井公民館	長野市大字桜600-49	380-0885
篠ノ井交流センター	長野市篠ノ井御幣川281-1	388-8006
松代公民館	長野市松代町松代4-3	381-1231
若穂公民館	長野市若穂綿内7597	381-0101
川中島町公民館	長野市川中島町今井1762-1	381-2226
更北公民館	長野市青木島町大塚880-5	381-2205
七二会公民館	長野市七二会丁151	381-3161
信更公民館	長野市信更町氷ノ田3183-2	381-2351
豊野公民館	長野市豊野町豊野612-8	389-1105
戸隠公民館	長野市戸隠栃原4789	381-4104
鬼無里公民館	長野市鬼無里日影2750-1	381-4302
大岡公民館	長野市大岡乙287	381-2703
信州新町公民館	長野市信州新町新町1000-1	381-2405
中条交流センター	長野市中条2383-1	381-3203
長野図書館	長野市大字長野長門町1097-3	380-0843
南部図書館	長野市篠ノ井御幣川1201	388-8006
青少年錬成センター	長野市大字山田中2100	380-0876
〃 分館	長野市大字山田中2574	〃
東部文化ホール	長野市大字小島804-5	381-0017
埋蔵文化財センター	長野市小島田町1414 (長野市立博物館内)	381-2212
松代文化施設等管理事務所	長野市松代町松代4-1	381-1231
大室古墳館	長野市松代町大室字村東山手310	381-1211
博物館	長野市小島田町1414	381-2212
戸隠地質化石博物館	長野市戸隠栃原3400	381-4104
鬼無里ふるさと資料館	長野市鬼無里1659	381-4301
信州新町博物館 (美術館・有島生馬記念館・化石博物館)	長野市信州新町上条88-3	381-2404

#### 学校数、在園者・児童・生徒数（公立）

区分	幼稚園	幼保連携型 認定こども園	小学校	中学校	義務教育 学校	高等学校	中等教育 学校	特別支援 学校
本校数		1	54	24		1		
分校数		0	0	0		0		
合計	0	1	54	24	0	1	0	0
人数	0	142	17,208	8,855	0	472	0	0

# 松本市教育委員会事務局

松本市大手3丁目8番13号 ☎390-0874

☎ [0263] (33) 3980

F A X [0263] (33) 3934

E-mail somu@city.matsumoto.lg.jp

ホームページ <https://www.city.matsumoto.nagano.jp/site/kyoiku/>

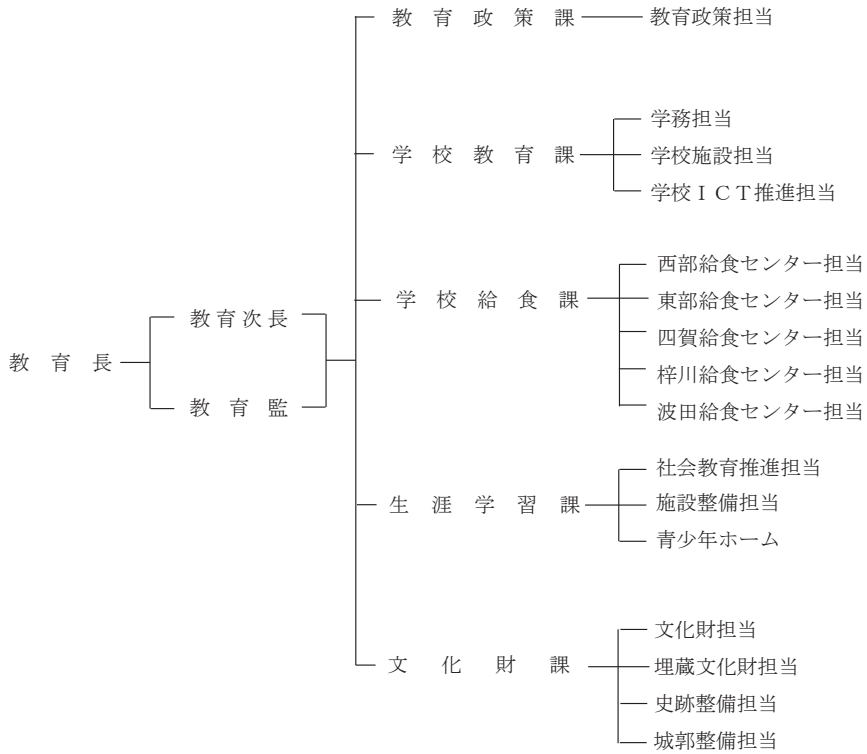

## 松本市教育委員会

	氏 名	職 業
教 育 長	伊 佐 治 裕 子	元 行 政 職 員
職 務 代 理 者	小 柳 廣 幸	元 小 学 校 長
委 員	佐 藤 佳 子	専 門 学 校 講 師
委 員	春 原 啓 子	元 高 校 教 諭
委 員	福 澤 崇 浩	会 社 役 員

## 松本市教育委員会事務局主要職員

職 名	氏 名
教 育 長	伊 佐 治 裕 子
教 育 次 長	逸 見 和 行
教 育 監	坂 口 俊 樹
教 育 政 策 課 長	小 西 え み
学 校 教 育 課 長	清 沢 卓 子
学 校 教 育 課 施 設 担 当 課 長	丸 山 丈 晴
学 校 給 食 課 長	三 代 澤 昌 秀
生 涯 学 習 課 長 兼 中 央 公 民 館 長	石 川 善 啓
文 化 財 課 長	竹 原 学
文 化 財 課 課 長 ( 西 部 四 地 区 担 当 )	遠 藤 守
文 化 財 課 城 郭 整 備 担 当 課 長	竹 内 靖 長

## 教育機関所在地

所管施設名	所在地	☎
教育研修センター	松本市大手3-8-13	390-0874
教育文化センター	松本市大字里山辺2930-1	390-0221
学校支援室	松本市大手3-8-13	390-0874
松本市美ヶ原少年自然の家	松本市大字入山辺8961-1358	390-0222
西部学校給食センター	松本市野溝西3-6-1	399-0006
東部学校給食センター	松本市大字原7-1	390-0316
梓川学校給食センター	松本市梓川梓755	390-1702
波田学校給食センター	松本市波田10286-1	390-1401
四賀学校給食センター	松本市会田1113	399-7402
中央公民館 (Mウイング)	松本市中央1-18-1	390-0811
あがたの森文化会館	松本市県3-1-1	390-0812
青少年ホーム	松本市芳野4-1	399-0002

第一地区公民館	松本市中央1-18-1	390-0811
第二地区公民館	松本市本庄2-3-23	390-0814
第三地区公民館	松本市中央4-7-28	390-0811
東部公民館	松本市女鳥羽2-1-25	390-0806
城北公民館	松本市開智2-3-39	390-0876
大手公民館	松本市大手3-8-1	390-0874
安原地区公民館	松本市旭2-11-13	390-0802
城東公民館	松本市元町3-7-1	390-0803
白板地区公民館	松本市城西1-6-17-3	390-0875
田川公民館	松本市藩3-2-7	390-0841
庄内地区公民館	松本市出川1-5-9	390-0827
鎌田地区公民館	松本市両島5-50	390-0848
松南地区公民館	松本市芳野4-1	399-0002
島内公民館	松本市大字島内4970-1	390-0851
中山公民館	松本市大字中山3746-1	390-0823
島立公民館	松本市大字島立3298-2	390-0852
新村公民館	松本市大字新村2179-7	390-1241
和田公民館	松本市大字和田2240-31	390-1242
神林公民館	松本市大字神林1557-1	390-1243
笹賀公民館	松本市大字笹賀2929	399-0033
芳川公民館	松本市野溝東2-10-1	399-0034
寿公民館	松本市大字寿豊丘424	399-0021
寿台公民館	松本市大字寿豊丘649-1	399-0021
岡田公民館	松本市大字岡田町517-1	390-0315
入山辺公民館	松本市大字入山辺1509-1	390-0222
里山辺公民館	松本市大字里山辺2943-1	390-0221
今井公民館	松本市大字今井2231-1	390-1131
内田公民館	松本市大字内田2203-1	399-0023
本郷公民館	松本市浅間温泉2-9-1	390-0303
松原地区公民館	松本市大字松原39-1	399-0022
四賀公民館	松本市会田1001-1	399-7402
安曇公民館	松本市安曇1061-1	390-1592
奈川公民館	松本市奈川3301	390-1611
梓川公民館	松本市梓川梓2288-3	390-1792
波田公民館	松本市波田4417-1	390-1401
中央図書館	松本市蟻ヶ崎2-4-40	390-0861
南部図書館	松本市芳野4-1	399-0002
あがたの森図書館	松本市県3-1-1	390-0812
鎌田図書館	松本市両島5-50	390-0848
寿台図書館	松本市大字寿豊丘649-1	399-0021
本郷図書館	松本市浅間温泉2-9-1	390-0303
中山文庫	松本市大字中山3533-1	390-0823
島内図書館	松本市大字島内4970-1	390-0851
空港図書館	松本市今井4237-1	390-1131
梓川図書館	松本市梓川倭562-1	390-1701
波田図書館	松本市波田10106-1	390-1401
松本市立博物館	松本市丸の内4-1	390-0873
国宝旧開智学校校舎	松本市開智2-4-12	390-0876
松本民芸館	松本市大字里山辺1313-1	390-0221
旧山辺学校校舎	松本市大字里山辺2932-3	390-0221
考古博物館	松本市大字中山3738-1	390-0823
はかり資料館	松本市中央3-4-21	390-0811
旧制高等学校記念館	松本市県3-1-1	390-0812
窪田空穂記念館	松本市大字和田1715-1	390-1242
重要文化財馬場家住宅	松本市大字内田357-6	399-0023
歴史の里	松本市大字島立2196-1	390-0852
時計博物館	松本市中央1-21-15	390-0811
山と自然博物館	松本市大字蟻ヶ崎2455-1	390-0861
四賀化石館	松本市七嵐85-1	399-7416

学校数、在園者・児童・生徒数（公立）

区分	幼稚園	幼保連携型 認定こども園	小学校	中学校	義務教育 学校	高等学校	中等教育 学校	特別支援 学校
本校数	3		28	19				
分校数			1	3				
合計	3		29	22				
人数	136		11,566	5,690				

岐阜市教育委員会

岐阜市司町 40 番地 1 ☎500-8701

☎[058] (265) 4141 (代)  
F A X [058] (265) 8045 (教育政策課)

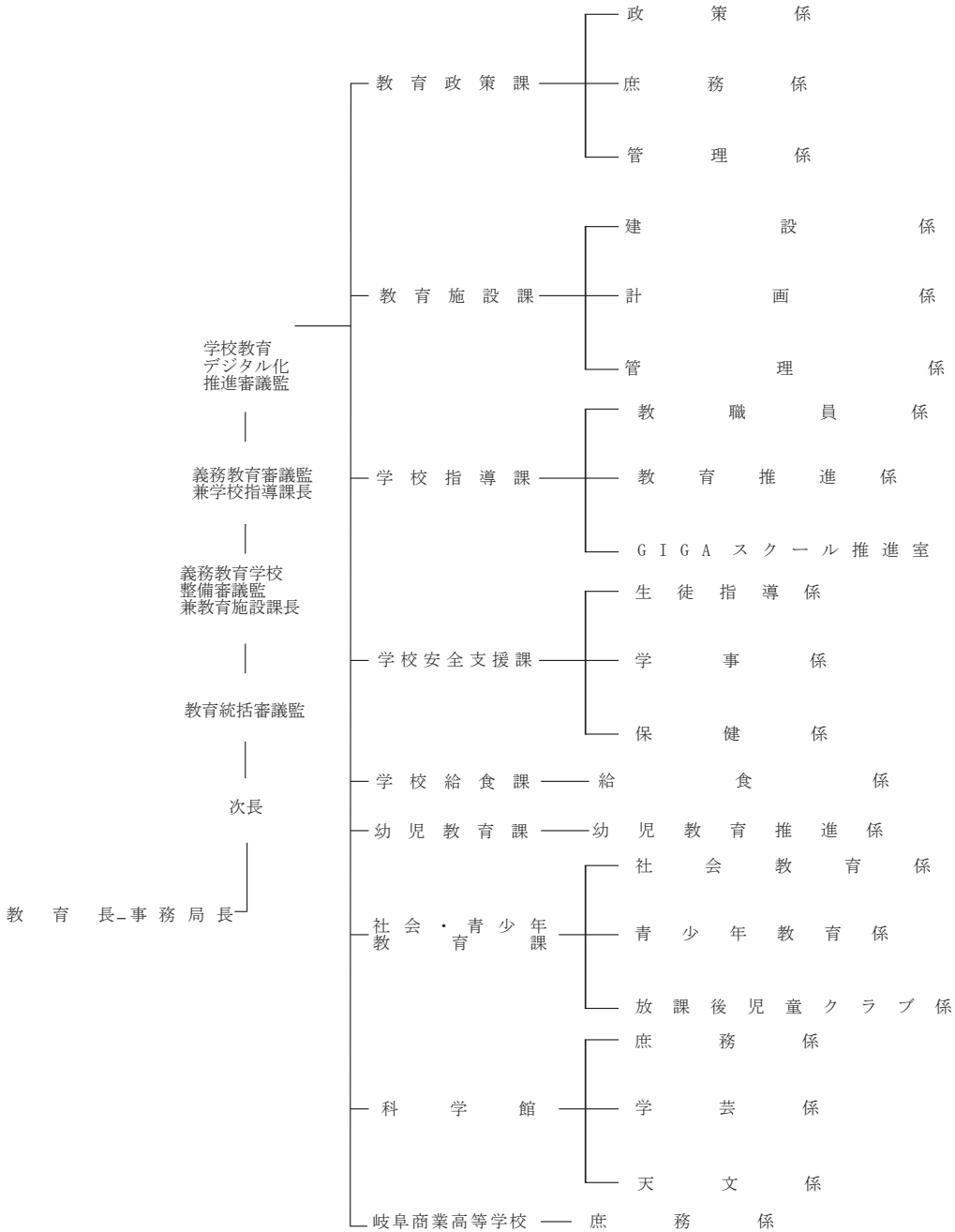



岐阜市教育委員会

	氏名	職業
教育長	水川和彦	――
職務代理者	武藤玲央奈	弁護士
委員	横山正樹	元大学理事
委員	伊藤知子	会社役員
委員	加藤智美	医師
委員	岡本達明	会社役員

岐阜市教育委員会事務局主要職員

職名	氏名
教育長	水川和彦
教育委員会事務局長	野田薫
教育委員会事務局次長	朝倉新吾
教育委員会事務局教育統括審議監	寺田圭子
義務教育学校整備審議監兼教育施設課長	塩田素也
義務教育審議監兼学校指導課長	小出直弘
教育委員会事務局学校教育デジタル化推進審議監	吉元一弘
教育政策課長	今井盛樹
教育政策課管理監	川瀬達也
学校指導課教育主管	熊澤教之
学校安全支援課長	坂井祐一郎
学校安全支援課教育主管	山田健二
幼児教育課長	岡本智子
学校給食課長	杉山兄祐
岐阜商業高等学校長	和田撰子
岐阜商業高等学校事務長	松山淳
科学館長	井上恵美子
社会・青少年教育課長	坂井隆介
加納幼稚園長	広瀬みゆき
岐阜東幼稚園長	藤井佐由美
教育政策課主幹	園部貴弘
教育施設課主幹	伊藤吉徳
学校指導課主幹	川瀬秀樹
学校指導課主幹	下入佐浩三
学校指導課主幹	佐々木喜秀
学校指導課主幹	栗本光彰
幼児教育課主幹	吉永康昭
科学館主幹	西沢英樹
社会・青少年教育課主幹	松村智明
学校安全支援課主幹	栗本裕明

## 教育機関所在地

所管施設名	所在地	☎
教育研究所	岐阜市芥見南山3-10-1	501-3133
岐阜市科学館	岐阜市本荘3456-41	500-8389
中央青少年会館	岐阜市明德町11番地	500-8813
東青少年会館	岐阜市前一色1丁目2-1 長森コミュニティセンター内	500-8232
北青少年会館	岐阜市福光東3丁目19-18	502-0813
青山青少年会館	岐阜市小西郷1丁目56-2	501-1176
西部福祉会館 青少年ルーム	岐阜市西荘2丁目11-23	500-8362
岐阜市少年自然の家	岐阜市山県北野2081	501-2502

## 学校数、在園者・児童・生徒数（公立）

区分	幼稚園	小学校	中学校	高等学校	中等教育学校	特別支援学校
学校数	2	46	23	1	-	1
人数	138	18,970	9,854	471	-	241

# 豊橋市教育委員会

豊橋市今橋町1番地 ☎440-8501

☎ [0532] (51)2805

F A X [0532] (56) 5104 (教育政策課・学校教育課)

(56) 8300 (保健給食課)

(56) 5105 (生涯学習課)

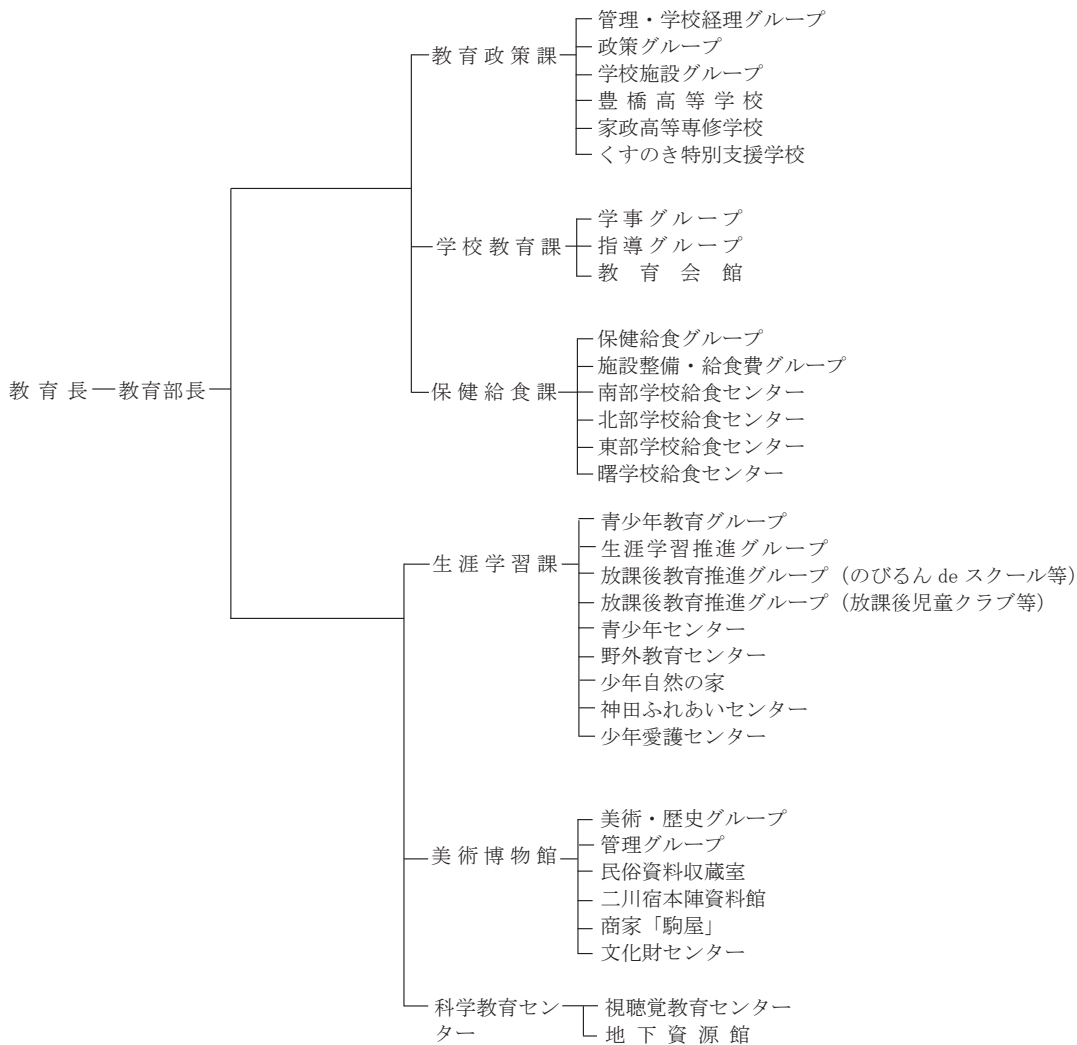

豊橋市

豊橋市教育委員会

	氏名	職業
教育長	山西正泰	———
職務代理者	西島豊	会社役員
委員	渡辺嘉郎	医師
委員	内浦有美	会社役員
委員	中島美奈子	短期大学部客員教授

豊橋市教育委員会事務局主要職員

職名	氏名
教育部長	種井直樹
教育政策課長	浅倉淳志
教育政策課主幹	鈴木大介
市立豊橋高等学校事務長	河合秀敏
市立家政高等専修学校長	岡崎正彦
学校教育課長	鈴木秀典
教育会館長	鈴木常浩
学校教育課主幹	夏目裕介
保健給食課長	若子尚弘
生涯学習課長	松井清和
美術博物館長	岡田亘世
美術博物館副館長	高橋洋充
文化財センター所長	岩原剛
二川宿本陣資料館長	和田実
科学教育センター長	吉川博章

## 教育機関所在地

所管施設名	所在地	☎
教育会館	豊橋市神野ふ頭町3番地の22	441-8075
南部学校給食センター	豊橋市橋良町字向山4番地の41	441-8063
北部学校給食センター	豊橋市石巻本町字枇杷21番地の5	441-1115
東部学校給食センター	豊橋市西口町字西ノ口25番地の13	440-0841
曙学校給食センター	豊橋市曙町字南松原162番地の1	441-8151
二川地区市民館	豊橋市大岩町字東郷内111番地の1	441-3142
豊岡地区市民館	豊橋市西岩田四丁目2番地の9	440-0831
東陽地区市民館	豊橋市多米中町一丁目6番地の1	440-0027
南稜地区市民館	豊橋市大清水町字彦坂10番地の7	441-8133
青陵地区市民館	豊橋市南牛川二丁目4番地の1	440-0014
杉山地区市民館	豊橋市杉山町字孝仁11番地	441-3302
石巻地区市民館	豊橋市石巻本町字市場110番地	441-1115
羽根井地区市民館	豊橋市羽根井本町131番地	441-8029
吉田方地区市民館	豊橋市高洲町字高洲122番地の7	441-8006
五並地区市民館	豊橋市細谷町字上大附98番地の9	441-3113
牟呂地区市民館	豊橋市東脇二丁目8番地の23	441-8083
高豊地区市民館	豊橋市伊古部町字多岸田302番地	441-3211
北部地区市民館	豊橋市大村町字仲川原48番地の5	440-0081
南部地区市民館	豊橋市北山町95番地の1	441-8105
豊城地区市民館	豊橋市今橋町16番地	440-0801
中部地区市民館	豊橋市東松山町23番地	440-0874
高師台地区市民館	豊橋市西幸町字浜池332番地の2	441-8113
東部地区市民館	豊橋市岩屋町字岩屋下66番地の1	440-0842
東部地区市民館飯村分館	豊橋市飯村南四丁目6番地の3	440-0835
南陽地区市民館	豊橋市草間町字平東89番地	441-8141
本郷地区市民館	豊橋市浜道町字桜50番地の7	441-8117
東陵地区市民館	豊橋市牛川町字乗小路32番地の31	440-0006
東田校区市民館	豊橋市仁連木町15番地	440-0065
松葉校区市民館	豊橋市大橋通三丁目107番地	440-0076
津田校区市民館	豊橋市横須賀町宮前10番地の2	440-0093
磯辺校区市民館	豊橋市駒形町字丸山60番地	441-8145
大崎校区市民館	豊橋市大崎町字柿ノ木16番地	441-8073
鷹丘校区市民館	豊橋市西小鷹野三丁目7番地の1	440-0013
下条校区市民館	豊橋市下条東町字西浦61番地の3	440-0002
多米校区市民館	豊橋市多米中町二丁目27番地の1	440-0027
旭校区市民館	豊橋市旭町字旭535番地の2	440-0057
谷川校区市民館	豊橋市中原町字東ノ谷1番地の11	441-3106
花田校区市民館	豊橋市西羽田町247番地	441-8081
高師校区市民館	豊橋市上野町字上原99番地の10	441-8157
野依校区市民館	豊橋市野依町字諏訪149番地の1	441-8124
植田校区市民館	豊橋市植田町字池下63番地の1	441-8134
牛川校区市民館	豊橋市牛川町字中郷13番地の28	440-0016
西郷校区市民館	豊橋市石巻平野町字中野田100番地の3	441-1105
石巻校区市民館	豊橋市石巻町字西浦16番地	441-1112
石巻校区市民館金田分館	豊橋市石巻町字藪下1番地の1	441-1112
小沢校区市民館	豊橋市小島町字荒巻81番地の1	441-3122
豊南校区市民館	豊橋市西赤沢町字南ノ谷99番地の9	441-3213
賀茂校区市民館	豊橋市賀茂町字宗末41番地の1	441-1101
芦原校区市民館	豊橋市芦原町字嵩山地36番地の4	441-8155
岩田校区市民館	豊橋市中岩田四丁目1番地の2	440-0832
豊校区市民館	豊橋市西岩田五丁目6番地の2	440-0831
大村校区市民館	豊橋市大村町字地之神7番地の4	440-0081
幸校区市民館	豊橋市西幸町字笠松184番地の1	441-8113
福岡校区市民館	豊橋市橋良町字東中山3番地の2	441-8063
栄校区市民館	豊橋市北山町字東浦46番地の12	441-8105
嵩山校区市民館	豊橋市嵩山町字宮下83番地の1	441-1111
二川校区市民館	豊橋市大岩町字東郷内4番地の8	441-3142

高根校区市民館	豊橋市西七根町字北浜辺147番地の1	441-3202
老津校区市民館	豊橋市老津町字宮脇15番地の1	441-3301
下地校区市民館	豊橋市下地町字宮前68番地	440-0086
牟呂校区市民館	豊橋市牟呂中村町1番地の4	441-8093
吉田方校区市民館	豊橋市吉川町118番地	441-8002
天伯校区市民館	豊橋市天伯町字高田山137番地の1	441-8122
大清水校区市民館	豊橋市南大清水町字元町78番地	441-8132
向山校区市民館	豊橋市向山西町5番地の1	440-0861
玉川校区市民館	豊橋市石巻本町字野添11番地の1	441-1115
細谷校区市民館	豊橋市細谷町字中ノ島54番地の1	441-3113
飯村校区市民館	豊橋市飯村南四丁目6番地の4	440-0835
富士見校区市民館	豊橋市富士見台二丁目1番地の5	441-8135
中野校区市民館	豊橋市橋良町字向山61番地の2	441-8063
八町校区市民館	豊橋市八町通五丁目5番地	440-0806
二川南校区市民館	豊橋市大岩町字前荒田145番地の2	441-3147
汐田校区市民館	豊橋市牟呂町字北汐田50番地の1	441-8087
松山校区市民館	豊橋市西松山町42番地	440-0876
つつじが丘校区市民館	豊橋市佐藤五丁目16番地の1	440-0853
新川校区市民館	豊橋市前田中町8番地の22	440-0872
前芝校区市民館	豊橋市前芝町字塩見5番地の1	441-0152
青少年センター	豊橋市牟呂町字東里26番地	441-8087
野外教育センター	豊橋市伊古部町字枇杷ヶ谷57番地の12	441-3211
少年自然の家	豊橋市伊古部町字下り25番地の41	441-3211
神田ふれあいセンター	北設楽郡設楽町神田字杉ノ根19番地	441-2315
少年愛護センター	豊橋市牟呂町字東里26番地	441-8087
中央図書館	豊橋市羽根井町48番地	441-8025
向山図書館	豊橋市向山大池町20番地の1	440-0862
大清水図書館	豊橋市大清水町字彦坂10番地の7	441-8133
まちなか図書館	豊橋市駅前大通二丁目81番地 emCAMPUS EAST 2F・3F	440-0888
美術博物館	豊橋市今橋町3番地の1	440-0801
民俗資料収蔵室	豊橋市多米町字滝ノ谷34番地の1の1	440-0021
二川宿本陣資料館	豊橋市二川町字中町65番地	441-3155
商家「駒屋」	豊橋市二川町字新橋町21番地	441-3155
文化財センター	豊橋市松葉町三丁目1番地	440-0897
自然史博物館	豊橋市大岩町字大穴1番地の238	441-3147
視聴覚教育センター	豊橋市大岩町字火打坂19番地の16	441-3147
地下資源館	豊橋市大岩町字火打坂19番地の16	441-3147

### 学校数、在園者・児童・生徒数（公立）

区分	幼稚園	小学校	中学校	義務教育 学校	高等学校	中等教育 学校	特別支援 学校
本校数		52	22		1		1
分校数		0	0		0		0
合計	0	52	22	0	1	0	1
人数	0	19,683	10,273	0	605	0	300

# 岡崎市教育委員会

岡崎市十王町二丁目9番地 ☎444-8601

☎ [0564] (23)6419

F A X [0564] (23)6558(教育政策課) [0564] (23)6529(学校指導課)

ホームページ <http://www.city.okazaki.lg.jp>

教育委員会事務局教育政策課のE-mail [kyoiseisaku@city.okazaki.lg.jp](mailto:kyoiseisaku@city.okazaki.lg.jp)

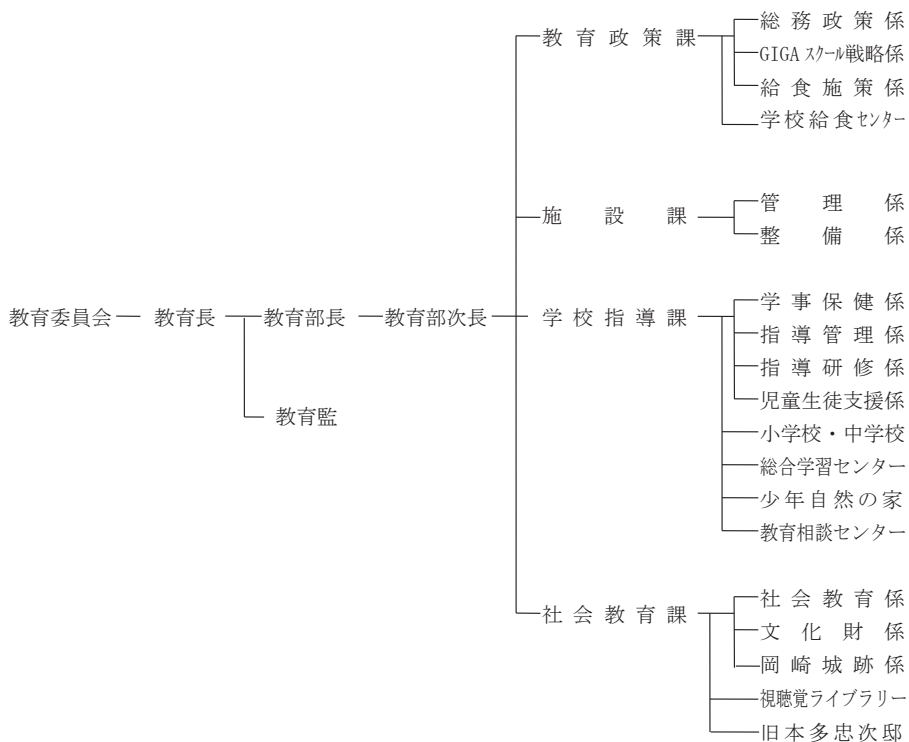

岡崎市

岡崎市教育委員会

	氏名	職業
教育長	安藤直哉	———
職務代理者	岡田京子	医 師
委員	千野智子	大 学 助 教
委員	上原三十三	大 学 教 授
委員	小出義信	医 師

岡崎市教育委員会事務局主要職員

職名	氏名
教 育 長	安 藤 直 哉
教 育 部 長	二 村 雅 志
教 育 監	小 田 英 宣
教 育 政 策 課 長	鈴 木 浩 文
学 校 給 食 セ ン タ ー 所 長	宮 瀬 和 之
施 設 課 長	酒 井 雅 弘
学 校 指 導 課 長	熊 谷 清 一
教 育 相 談 セ ン タ ー 所 長	宇 都 木 靖 弘
社 会 教 育 課 長	田 中 典 子

教育機関所在地

所管施設名	所在地	☎
岡崎市立中央図書館	岡崎市康生通西4-71	444-0059
岡崎市立額田図書館	岡崎市樫山町字山ノ神21-1	444-3622
岡崎市体育館	岡崎市六名本町7	444-0854
岡崎市総合学習センター (教育研究所)	岡崎市上地3-12-1	444-0823
岡崎市教育相談センター	岡崎市竜美北2丁目6-1	444-0876
岡崎市少年自然の家	岡崎市須淵町屋名平44-1	444-3341
学校給食センター		
東部学校給食センター	岡崎市岡町中御給28	444-0005
西部学校給食センター	"  字頭南町1	444-0949
南部学校給食センター	"  定国町西浦25-1	444-0216
北部学校給食センター	"  東阿知和町乙カ122	444-2112
岡崎市視聴覚ライブラリー	岡崎市菅生町1丁目3-1	444-8601
岡崎市美術博物館	岡崎市高隆寺町峠1	444-0002
岡崎市美術館	岡崎市明大寺町茶園11-3	444-0864
旧本多忠次邸	岡崎市欠町字足延40-1	444-0011

学校数、在園者・児童・生徒数（公立）

区分	幼稚園	幼保連携型 認定こども園	小学校	中学校	義務教育学校	高等学校	中等教育学校	特別支援学校
本校数		3	47	20				
分校数		0	0	0				
合計	0	3	47	20	0	0	0	0
人数	0	377	21,509	11,127	0	0	0	0



# 一宮市教育委員会

一宮市本町2丁目5番6号 ☎491-8501  
T E L [0586] (85)7070  
F A X [0586] (73)9211 (総務課・学校教育課)  
(81)1175 (学校給食課)  
(73)9213 (生涯学習課)

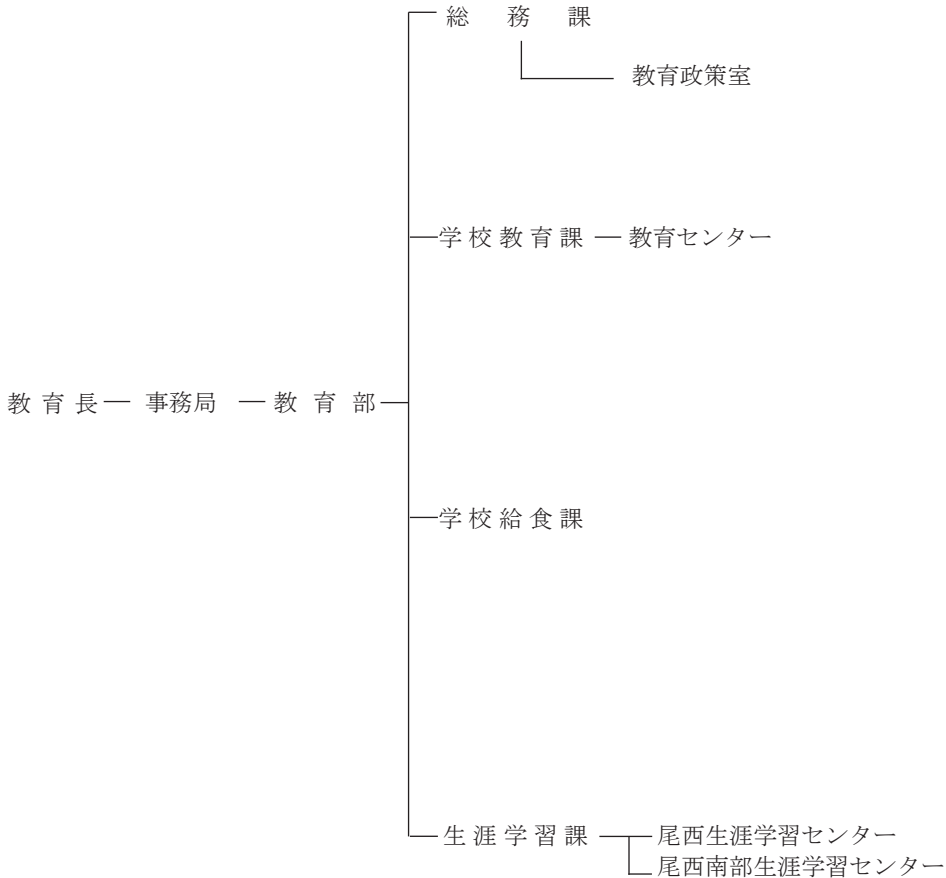

一宮市

### 一宮市教育委員会

	氏 名	職 業
教 育 長	高 橋 信 哉	—
職 務 代 理 者	浅 野 智 貴	—
委 員	浅 井 衣 子	—
委 員	五 藤 裕 達	—
委 員	高 橋 富 貴 子	—
委 員	青 山 裕 美	—
委 員	川 松 久 芳	—

### 一宮市教育委員会事務局主要職員

職 名	氏 名
教 育 長	高 橋 信 哉
教 育 部 長	森 敬 一
総 務 課 長	平 野 晴 久
学 校 教 育 課 長	櫻 井 儀 久
学 校 給 食 課 長	浅 井 覚
生 涯 学 習 課 長	白 木 周 一

### 教育機関所在地

所管施設名	所在地	☎
教育センター	一宮市若竹3丁目1番12号 (アイプラザ一宮3階)	491-0832
南部学校給食共同調理場	一宮市北小淵字寺山南100番地	491-0013
北部学校給食共同調理場	一宮市浅井町江森字森前8番地	491-0114
尾西生涯学習センター	一宮市東五城字備前12番地 (尾西庁舎内)	494-0008
尾西南部生涯学習センター	一宮市明地字宮東38番地	494-0012
葉栗公民館	一宮市大毛字南出120番地	491-0132
西成公民館	一宮市小赤見字郷浦53番地	491-0012
丹陽公民館	一宮市三ツ井3丁目2番37号	491-0827
浅井公民館	一宮市浅井町前野字郷西85番地	491-0103
北方公民館	一宮市北方町北方字勅使53番地1	493-8001
大和公民館	一宮市末広3丁目6番1号	491-0918
今伊勢公民館	一宮市今伊勢町宮後字郷中茶原71番地3	491-0057
奥公民館	一宮市奥町字下口西83番地	491-0201
萩原公民館	一宮市萩原町萩原字河原崎79番地	491-0353
千秋公民館	一宮市千秋町佐野字郷西48番地	491-0804
宮西公民館	一宮市文京1丁目3番1号	491-0041
貴船公民館	一宮市貴船1丁目1番19号	491-0037
神山公民館	一宮市野口1丁目6番22号 (いちのみや中央プラザ内)	491-0911
大志公民館	一宮市大江3丁目9番14号	491-0851
向山公民館	一宮市古金町1丁目12番地1	491-0867
富士公民館	一宮市羽衣2丁目5番74号	491-0025
小信中島公民館	一宮市小信中島字南九反11番地1	494-0007
大徳公民館	一宮市西五城字荒子中切63番地1	494-0005
開明公民館	一宮市開明字柳苗代1番地1	494-0001
尾西公民館	一宮市東五城字備前12番地 (尾西庁舎内)	494-0008

朝日公民館	一宮市明地字宮東38番地 (尾西南部生涯学習センター内)	494-0012
木曾川公民館	一宮市木曾川町内割田一の通り27番地 (木曾川庁舎内)	493-0006

学校数、在園者・児童・生徒数（公立）

区分	幼稚園	小学校	中学校	義務教育 学校	高等学校	中等教育 学校	特別支援 学校
本校数	0	42	19	0	0	0	0
分校数	0	0	0	0	0	0	0
合計	0	42	19	0	0	0	0
人数	0	19,732	10,466	0	0	0	0

# 豊田市教育委員会

豊田市西町3丁目60番地 ☎471-8501  
☎[0565](31)1212(代) F A X [0565](34)6771(教育政策課)

豊  
田  
市

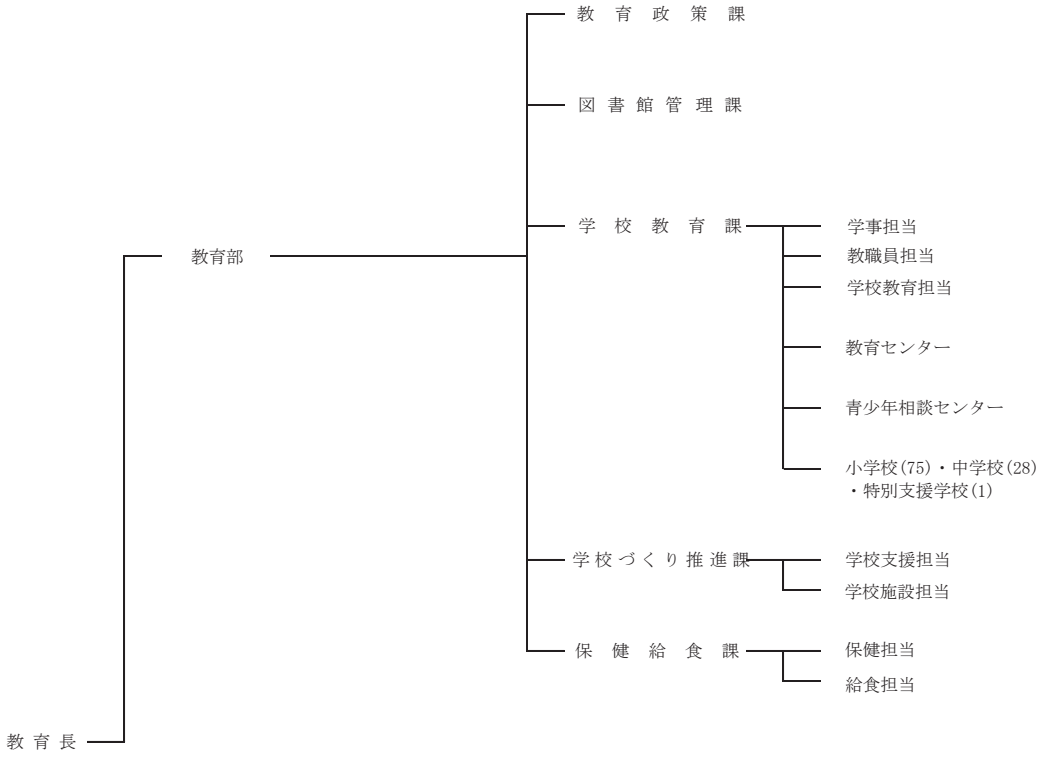

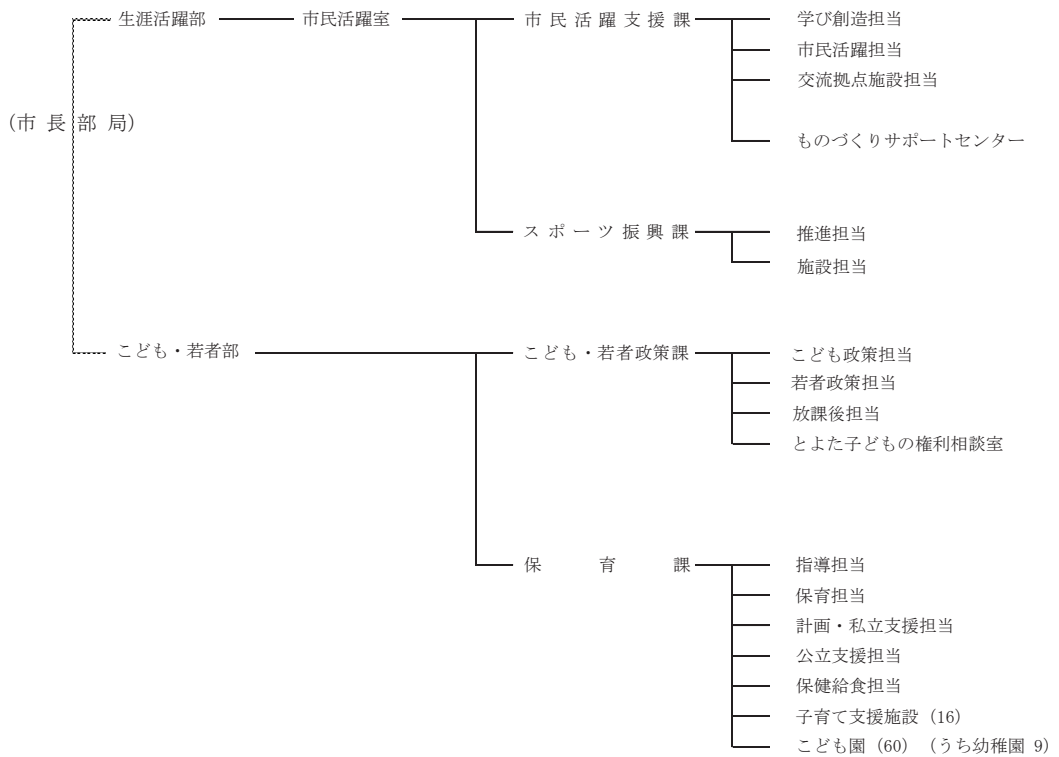

豊田市教育委員会

	氏名	職業
教育長	山本浩司	—————
職務代理者	天野勝美	会社役員
委員	明木茂夫	大学教授
委員	佐伯英恵	公益財団法人理事長
委員	榊原昌子	—————
委員	吉田貴子	自営業

豊田市教育委員会事務局主要職員

職名	氏名
教育長	山本浩司
教育部長	三浦法雄
教育部副部長	中垣秋紀
教育監	杉山和弘
教育政策課長	岩月一裕
図書館管理課長	吉田美津子
学校教育課長	小山幾子
学校教育課主幹	鈴木賢司
学校教育課主幹	堀川政俊
教育センター所長	野間寛
青少年相談センター所長	近藤宣広
青少年相談センター主幹	堀英太郎
学校づくり推進課長	大橋史幸
保健給食課長	加藤世明

教育機関所在地

所管施設名	所在地	〒
ものづくりサポートセンター	豊田市拳母町2丁目1番地1	471-0023
中央図書館	豊田市西町1丁目200番地	471-0025
こども図書館	豊田市高橋町3丁目100番地1	471-0019
教職員会館	豊田市保見町西古城92番地1	470-0344
教育センター	豊田市保見町西古城92番地1	470-0344
青少年相談センター	豊田市栄町1丁目7番地1	471-0066
足助給食センター	豊田市足助町落部32番地1	444-2424
稲武給食センター	豊田市稲武町シモ田20番地1	441-2513
中部給食センター	豊田市栄生町5丁目1番地	471-0067
東部給食センター	豊田市東山町6丁目1089番地	471-0014
南部給食センター	豊田市竹元町細畔47番地	473-0913
平和給食センター	豊田市平和町6丁目6番地	471-0821
北部給食センター	豊田市亀首町山ノ上20番地	470-0375
青少年センター	豊田市小坂本町1丁目25番地	471-0034
総合野外センター	豊田市坂上町朝日山13番地1	444-2201

学校数、在園者・児童・生徒数（公立）

区分	幼稚園	小学校	中学校	義務教育 学校	高等学校	中等教育 学校	特別支援 学校
本校数	9	75	28	0	0	0	1
分校数	0	0	0	0	0	0	0
合計	9	75	28	0	0	0	1
人数	200	22,365	11,955	0	0	0	84