

福島県内の全ての学校等における簡易型積算線量計による
モニタリング実施結果(その3)(概要)

1. 平成23年8月1日(月)～8月31日(水)の測定結果

前回調査の1,659校園に加え、8月1日から新たに3校園が測定を開始した。また、夏季休業のため4校園が未測定であり、今回の調査対象は1,658校園となった。

【1,658校園の内訳】

保育所516園、幼稚園312園、小学校458校、中学校221校、高等学校112校、特別支援学校20校、高等専修学校等19校

測定の結果、教職員が受けた積算線量(時間平均)は、0～0.7 μ Sv/hで推移しており、全体の平均値は0.1 μ Sv/hであった。学校滞在時間を1日8時間、年間200日と仮定すれば、平均では年間約0.2mSv(約0～約1.1mSv)の線量を受けることが予測される。

【学校における積算線量予測(年間)】

0.5mSv未満：1,648校園、0.5～1mSv未満：8校園、1mSv以上：2校園 下記(注)参照

6月1日～8月31日を通した測定結果を踏まえると、教職員が受けた積算線量(時間平均)は、0～0.7 μ Sv/hで推移しており、全体の平均値は0.1 μ Sv/hであった。学校滞在時間を1日8時間、年間200日と仮定すれば、平均では年間約0.2mSv(約0～1.1mSv)の線量を受けることが予測される。

2. 積算線量(時間平均及び年間予測値の平均)の推移

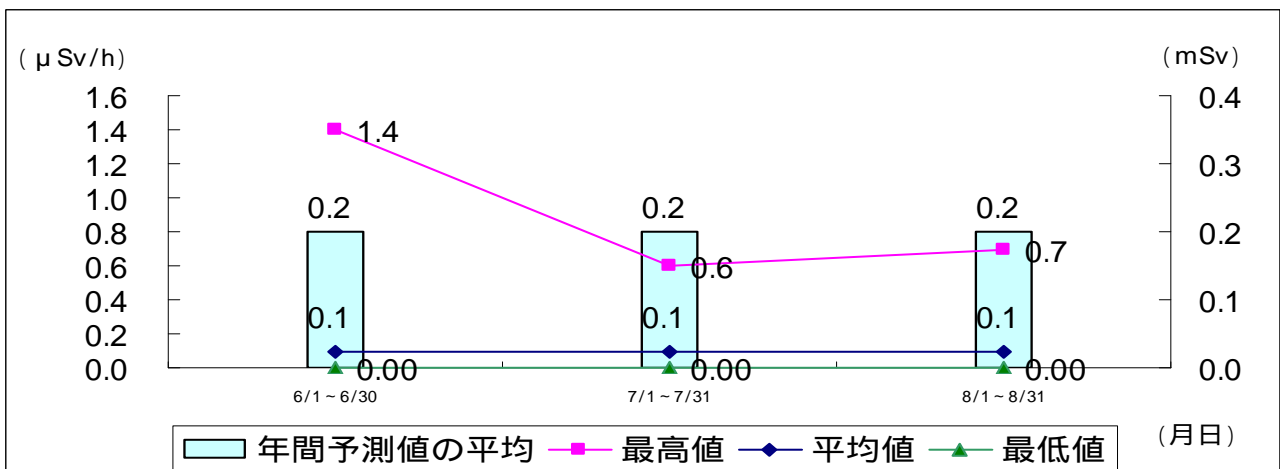

(注)8月1日～8月31日の調査結果で、最高値の0.7 μ Sv/hが計測された2つの幼稚園をはじめ数校園において、携帯電話の受発信を行ったこと等により、他の日と傾向が異なる高い値が測定された。モニタリング開始前の説明会において、携帯電話等を線量計に近づけないよう説明していたが、改めて当該学校に指導を行った。福島県全体の8月の最高値は、誤作動を除くと0.6 μ Sv/hであった。

福島県学校別データ(8月)

番号	市町村名	学校名	項目	合計総電量		備考
				合計時間	備 考	
				積算総電量平均	(μSv/時間)	各学校の屋外活動制限状況 測定者の屋外活動実績
1	福島市	あいあい保育園	積算総電量(μSv) 積算時間(時) 放射線量(μSv/時間)	30 320.02 0.09		屋外活動全部制限
2	福島市	あすなろ保育園	積算総電量(μSv) 積算時間(時) 放射線量(μSv/時間)	29 260.44 0.1		屋外活動全部制限
3	福島市	あづま保育園	積算総電量(μSv) 積算時間(時) 放射線量(μSv/時間)	26 253.35 0.1		屋外活動一部制限 屋外活動合計:1時間45分
4	福島市	あゆみ保育園	積算総電量(μSv) 積算時間(時) 放射線量(μSv/時間)	14 360.00 0.04		屋外活動全部制限
5	福島市	飯野あおぞら 保育所	積算総電量(μSv) 積算時間(時) 放射線量(μSv/時間)	36 234.00 0.2		屋外活動一部制限 屋外活動合計:5時間10分
6	福島市	飯野おひさま 保育所	積算総電量(μSv) 積算時間(時) 放射線量(μSv/時間)	16 216.00 0.07		屋外活動一部制限 屋外活動合計:20分
7	福島市	おかやま保育園	積算総電量(μSv) 積算時間(時) 放射線量(μSv/時間)	38 247.05 0.2		屋外活動全部制限
8	福島市	こじか保育園	積算総電量(μSv) 積算時間(時) 放射線量(μSv/時間)	23 276.00 0.08		屋外活動全部制限
9	福島市	さくらみなみ保 育園	積算総電量(μSv) 積算時間(時) 放射線量(μSv/時間)	23 226.38 0.1		屋外活動一部制限 屋外活動合計:2時間20分
10	福島市	さくらんぼ保 育園	積算総電量(μSv) 積算時間(時) 放射線量(μSv/時間)	15 177.30 0.08		屋外活動全部制限
11	福島市	さくらんぼ森 保育園	積算総電量(μSv) 積算時間(時) 放射線量(μSv/時間)	30 232.15 0.1		屋外活動全部制限
12	福島市	ささやのぞみ 保育園	積算総電量(μSv) 積算時間(時) 放射線量(μSv/時間)	30 243.00 0.1		屋外活動一部制限 屋外活動時間なし
13	福島市	さゆりこども 園	積算総電量(μSv) 積算時間(時) 放射線量(μSv/時間)	17 216.55 0.08		屋外活動全部制限
14	福島市	西部三育保 育園	積算総電量(μSv) 積算時間(時) 放射線量(μSv/時間)	21 262.58 0.08		屋外活動一部制限 屋外活動合計:20分
15	福島市	たんぼぼ第二 保育園	積算総電量(μSv) 積算時間(時) 放射線量(μSv/時間)	22 240.00 0.09		屋外活動全部制限
16	福島市	たんぼぼ保 育園	積算総電量(μSv) 積算時間(時) 放射線量(μSv/時間)	18 220.45 0.08		屋外活動全部制限
17	福島市	ちゅうりつが 保育園	積算総電量(μSv) 積算時間(時) 放射線量(μSv/時間)	19 252.43 0.08		屋外活動一部制限 屋外活動合計:30分
18	福島市	とやの保育園	積算総電量(μSv) 積算時間(時) 放射線量(μSv/時間)	29 303.45 0.1		屋外活動全部制限
19	福島市	にわか保育園	積算総電量(μSv) 積算時間(時) 放射線量(μSv/時間)	25 130.00 0.2		屋外活動全部制限
20	福島市	ひかりの子保 育園	積算総電量(μSv) 積算時間(時) 放射線量(μSv/時間)	28 180.00 0.2		屋外活動全部制限
21	福島市	福島東保育園	積算総電量(μSv) 積算時間(時) 放射線量(μSv/時間)	22 201.00 0.1		屋外活動一部制限 屋外活動合計:14時間15分
22	福島市	福島ぼなみ保 育園	積算総電量(μSv) 積算時間(時) 放射線量(μSv/時間)	11 216.41 0.05		屋外活動一部制限 屋外活動合計:19時間01分
23	福島市	福島ゆかり保 育園	積算総電量(μSv) 積算時間(時) 放射線量(μSv/時間)	31 324.00 0.1		屋外活動全部制限
24	福島市	蓬莱保育所	積算総電量(μSv) 積算時間(時) 放射線量(μSv/時間)	16 214.13 0.07		屋外活動全部制限
25	福島市	ほくしん保 育園	積算総電量(μSv) 積算時間(時) 放射線量(μSv/時間)	29 243.00 0.1		屋外活動一部制限 屋外活動合計:1時間30分
26	福島市	笹谷保育所	積算総電量(μSv) 積算時間(時) 放射線量(μSv/時間)	27 218.30 0.1		屋外活動一部制限 屋外活動合計2時間20分
27	福島市	三育保育園	積算総電量(μSv) 積算時間(時) 放射線量(μSv/時間)	24 254.40 0.09		屋外活動全部制限
28	福島市	春日保育所	積算総電量(μSv) 積算時間(時) 放射線量(μSv/時間)	24 235.25 0.1		屋外活動全部制限
29	福島市	杉妻保育所	積算総電量(μSv) 積算時間(時) 放射線量(μSv/時間)	38 291.14 0.1		屋外活動一部制限 屋外活動合計:5時間50分
30	福島市	瀬上保育所	積算総電量(μSv) 積算時間(時) 放射線量(μSv/時間)	35 252.26 0.1		屋外活動一部制限 屋外活動合計:26分
31	福島市	鳥川保育園	積算総電量(μSv) 積算時間(時) 放射線量(μSv/時間)	28 308.00 0.09		屋外活動一部制限 屋外活動合計:10時間15分
32	福島市	東浜保育所	積算総電量(μSv) 積算時間(時) 放射線量(μSv/時間)	44 219.35 0.2		屋外活動一部制限 屋外活動合計:40分
33	福島市	飯坂保育所	積算総電量(μSv) 積算時間(時) 放射線量(μSv/時間)	15 227.30 0.07		屋外活動全部制限
34	福島市	福島ふたば保 育園	積算総電量(μSv) 積算時間(時) 放射線量(μSv/時間)	20 240.29 0.08		屋外活動全部制限 屋外活動合計4時間35分
35	福島市	福島わかば保 育園	積算総電量(μSv) 積算時間(時) 放射線量(μSv/時間)	18 247.53 0.07		屋外活動全部制限
36	福島市	福島敬香保 育園	積算総電量(μSv) 積算時間(時) 放射線量(μSv/時間)	27 259.10 0.1		屋外活動全部制限 屋外活動合計:1時間
37	福島市	福島保育所	積算総電量(μSv) 積算時間(時) 放射線量(μSv/時間)	21 221.56 0.09		屋外活動全部制限
38	福島市	福島隣保館保 育所	積算総電量(μSv) 積算時間(時) 放射線量(μSv/時間)	14 243.39 0.06		屋外活動一部制限 屋外活動合計:5分
39	福島市	平野保育所	積算総電量(μSv) 積算時間(時) 放射線量(μSv/時間)	35 239.00 0.1		屋外活動一部制限 屋外活動合計:2時間25分
40	福島市	蓬莱第二保 育所	積算総電量(μSv) 積算時間(時) 放射線量(μSv/時間)	18 234.35 0.09		屋外活動一部制限 屋外活動合計:1時間

番号	市町村名	学校名	項目	合計総電量		備考
				合計時間	備 考	
				積算総電量平均	(μSv/時間)	各学校の屋外活動制限状況 測定者の屋外活動実績
41	福島市	野田保育所	積算総電量(μSv) 積算時間(時) 放射線量(μSv/時間)	14 201.45 0.07		屋外活動一部制限 屋外活動合計:40分
42	福島市	余目保育所	積算総電量(μSv) 積算時間(時) 放射線量(μSv/時間)	27 217.25 0.1		屋外活動制限なし 屋外活動合計:8時間45分
43	福島市	茂庭保育所	積算総電量(μSv) 積算時間(時) 放射線量(μSv/時間)	10 150.00 0.07		屋外活動全部制限
44	福島市	あおぞら保 育園	積算総電量(μSv) 積算時間(時) 放射線量(μSv/時間)	23 240.00 0.1		屋外活動制限なし 屋外活動合計:1時間
45	福島市	いづみ保育園	積算総電量(μSv) 積算時間(時) 放射線量(μSv/時間)	14 165.00 0.08		屋外活動一部制限 屋外活動時間なし
46	福島市	うめぐ保育園	積算総電量(μSv) 積算時間(時) 放射線量(μSv/時間)	16 175.00 0.09		屋外活動全部制限
47	福島市	エミール幼 児園	積算総電量(μSv) 積算時間(時) 放射線量(μSv/時間)	20 138.00 0.1		屋外活動一部制限 屋外活動合計:5時間
48	福島市	かぜの子保 育園	積算総電量(μSv) 積算時間(時) 放射線量(μSv/時間)	49 182.00 0.3		屋外活動全部制限 屋外活動合計:6時間45分
49	福島市	敬愛きり保 育園	積算総電量(μSv) 積算時間(時) 放射線量(μSv/時間)	31 282.55 0.1		屋外活動全部制限
50	福島市	こばと幼 児園	積算総電量(μSv) 積算時間(時) 放射線量(μSv/時間)	10 42.20 0.2		屋外活動一部制限 屋外活動合計:2時間
51	福島市	ささや託児所	積算総電量(μSv) 積算時間(時) 放射線量(μSv/時間)	43 180.30 0.2		屋外活動全部制限
52	福島市	ザンフラワー 保育園	積算総電量(μSv) 積算時間(時) 放射線量(μSv/時間)	39 273.55 0.1		屋外活動全部制限
53	福島市	そりーぞ園	積算総電量(μSv) 積算時間(時) 放射線量(μSv/時間)	44 190.00 0.2		屋外活動全部制限
54	福島市	なないろ保 育園	積算総電量(μSv) 積算時間(時) 放射線量(μSv/時間)	26 231.00 0.1		屋外活動全部制限
55	福島市	ひばり音楽幼 児園	積算総電量(μSv) 積算時間(時) 放射線量(μSv/時間)	11 86.40 0.1		屋外活動一部制限 屋外活動合計:12時間
56	福島市	ひまわり子ど も家	積算総電量(μSv) 積算時間(時) 放射線量(μSv/時間)	49 252.30 0.2		屋外活動一部制限 屋外活動合計:36時間50分
57	福島市	福島県庁内保 育所 けやき の子	積算総電量(μSv) 積算時間(時) 放射線量(μSv/時間)	22 246.40 0.09		屋外活動全部制限 屋外活動合計:1時間30分
58	福島市	プチ託児所リ ルフレンス	積算総電量(μSv) 積算時間(時)			8月未測定 一時休園
59	福島市	ベビーホーム ゆりかご	積算総電量(μSv) 積算時間(時) 放射線量(μSv/時間)	35 227.00 0.2		屋外活動全部制限
60	福島市	ベビーホーム 岡山	積算総電量(μSv) 積算時間(時) 放射線量(μSv/時間)	30 155.20 0.2		屋外活動全部制限
61	福島市	保育所ちびっ こランドかた 園	積算総電量(μSv) 積算時間(時) 放射線量(μSv/時間)	102 320.30 0.3		屋外活動全部制限
62	福島市	保育所ちびっ こランド木田 園	積算総電量(μSv) 積算時間(時) 放射線量(μSv/時間)	37 264.10 0.1		屋外活動全部制限
63	福島市	ポプラ保 育園	積算総電量(μSv) 積算時間(時) 放射線量(μSv/時間)	57 294.15 0.2		屋外活動一部制限 屋外活動合計:10時間25分
64	福島市	森の保 育園 野の子	積算総電量(μSv) 積算時間(時) 放射線量(μSv/時間)	27 188.00 0.1		屋外活動一部制限 屋外活動合計:11時間
65	福島市	一二三保 育園	積算総電量(μSv) 積算時間(時) 放射線量(μSv/時間)	46 255.10 0.2		屋外活動全部制限
66	福島市	羽二生ベビ ーホーム	積算総電量(μSv) 積算時間(時) 放射線量(μSv/時間)	35 191.00 0.2		屋外活動全部制限
67	福島市	鎌田保 育園	積算総電量(μSv) 積算時間(時) 放射線量(μSv/時間)	63 241.50 0.3		屋外活動一部制限 屋外活動合計:43時間
68	福島市	桜ヶ丘病院 内託児所	積算総電量(μSv) 積算時間(時) 放射線量(μSv/時間)	55 208.00 0.3		屋外活動全部制限 屋外活動合計:9時間30分
69	福島市	若草保 育園	積算総電量(μSv) 積算時間(時) 放射線量(μSv/時間)	20 134.30 0.1		屋外活動全部制限
70	福島市	大原綜合病 院 エンゼル保 育所	積算総電量(μSv) 積算時間(時) 放射線量(μSv/時間)	66 242.55 0.3		屋外活動全部制限
71	福島市	託児所くれ よん	積算総電量(μSv) 積算時間(時) 放射線量(μSv/時間)	35 175.00 0.2		屋外活動全部制限
72	福島市	託児所小さ なスプーン	積算総電量(μSv) 積算時間(時) 放射線量(μSv/時間)	39 240.00 0.2		屋外活動全部制限
73	福島市	篤仁会宣士 病院 託児所	積算総電量(μSv) 積算時間(時) 放射線量(μSv/時間)	62 212.05 0.3		屋外活動全部制限
74	福島市	南福島保 育園	積算総電量(μSv) 積算時間(時) 放射線量(μSv/時間)	38 309.45 0.1		屋外活動一部制限 屋外活動合計:40分
75	福島市	福島ベビ ーホーム	積算総電量(μSv) 積算時間(時) 放射線量(μSv/時間)	26 250.00 0.1		屋外活動時間なし (夜間保育)
76	福島市	福島ヤマト 薬売(株) 南 部センター のびのび保 育室	積算総電量(μSv) 積算時間(時) 放射線量(μSv/時間)	34 162.45 0.2		屋外活動制限なし 屋外活動時間なし
77	福島市	福島ヤマト 薬売(株) 北 部センター のびのび保 育室	積算総電量(μSv) 積算時間(時) 放射線量(μSv/時間)	35 187.30 0.2		屋外活動制限なし 屋外活動時間なし
78	福島市	福島ヤマト 薬売(株) 北 部センター ピピファ 保育室	積算総電量(μSv) 積算時間(時) 放射線量(μSv/時間)	16 149.05 0.1		屋外活動制限なし 屋外活動合計:15分
79	福島市	福島愛隣キ ンダールーム	積算総電量(μSv) 積算時間(時) 放射線量(μSv/時間)	26 172.00 0.2		屋外活動全部制限
80	福島市	福島県立大 学付属 南 大託児所す ずきのこ 園	積算総電量(μSv) 積算時間(時) 放射線量(μSv/時間)	27 220.30 0.1		屋外活動全部制限

番号	市町村名	学校名	項目	合計線量		備考
				合計時間	精算線量平均 ($\mu\text{Sv}/\text{時間}$)	
81	福島市	福島厚生会すばる保育園	積算線量 (μSv) 積算時間 (時) 放射線量 ($\mu\text{Sv}/\text{時間}$)	69 318:10 0.2	屋外活動全部制限	
82	二本松市	あだたら保育所	積算線量 (μSv) 積算時間 (時) 放射線量 ($\mu\text{Sv}/\text{時間}$)	24 271:45 0.09	屋外活動一部制限 屋外活動合計: 40分	
83	二本松市	あだち保育園	積算線量 (μSv) 積算時間 (時) 放射線量 ($\mu\text{Sv}/\text{時間}$)	41 308:07 0.1	屋外活動全部制限	
84	二本松市	かすみが丘保育所	積算線量 (μSv) 積算時間 (時) 放射線量 ($\mu\text{Sv}/\text{時間}$)	31 302:22 0.1	屋外活動全部制限	
85	二本松市	のびのび保育園	積算線量 (μSv) 積算時間 (時) 放射線量 ($\mu\text{Sv}/\text{時間}$)	51 326:10 0.2	屋外活動全部制限	
86	二本松市	子どもの館中里保育園	積算線量 (μSv) 積算時間 (時) 放射線量 ($\mu\text{Sv}/\text{時間}$)	39 247:15 0.2	屋外活動一部制限 屋外活動合計: 2時間	
87	二本松市	小浜保育所	積算線量 (μSv) 積算時間 (時) 放射線量 ($\mu\text{Sv}/\text{時間}$)	91 288:46 0.3	屋外活動全部制限	
88	二本松市	針道保育所	積算線量 (μSv) 積算時間 (時) 放射線量 ($\mu\text{Sv}/\text{時間}$)	38 290:20 0.3	屋外活動全部制限	
89	二本松市	杉沢保育所	積算線量 (μSv) 積算時間 (時) 放射線量 ($\mu\text{Sv}/\text{時間}$)	38 276:14 0.1	屋外活動全部制限	
90	二本松市	えくぼ保育園	積算線量 (μSv) 積算時間 (時) 放射線量 ($\mu\text{Sv}/\text{時間}$)	104 167:30 0.6	屋外活動一部制限 屋外活動時間なし	
91	二本松市	おひさま保育園	積算線量 (μSv) 積算時間 (時) 放射線量 ($\mu\text{Sv}/\text{時間}$)	73 245:08 0.3	屋外活動一部制限 屋外活動合計: 12時間20分	
92	二本松市	きらきら保育園	積算線量 (μSv) 積算時間 (時) 放射線量 ($\mu\text{Sv}/\text{時間}$)	88 230:10 0.4	屋外活動全部制限	
93	二本松市	なかよし保育園	積算線量 (μSv) 積算時間 (時) 放射線量 ($\mu\text{Sv}/\text{時間}$)	46 199:30 0.2	屋外活動一部制限 屋外活動合計: 5時間30分	
94	二本松市	ホウク学園	積算線量 (μSv) 積算時間 (時) 放射線量 ($\mu\text{Sv}/\text{時間}$)	70 192:00 0.4	屋外活動全部制限	
95	二本松市	医療法人 辰生会 たんぼほ保育園	積算線量 (μSv) 積算時間 (時) 放射線量 ($\mu\text{Sv}/\text{時間}$)	46 310:00 0.1	屋外活動全部制限	
96	二本松市	杉の子保育園	積算線量 (μSv) 積算時間 (時) 放射線量 ($\mu\text{Sv}/\text{時間}$)	34 226:50 0.1	屋外活動全部制限	
97	二本松市	福島ヤクルト販売所 二本松センターさくら5保育園	積算線量 (μSv) 積算時間 (時) 放射線量 ($\mu\text{Sv}/\text{時間}$)	51 173:07 0.3	屋外活動制限なし 屋外活動時間なし	
98	伊達市	大田保育園	積算線量 (μSv) 積算時間 (時) 放射線量 ($\mu\text{Sv}/\text{時間}$)	20 253:52 0.08	屋外活動一部制限	
99	伊達市	しらめ保育園	積算線量 (μSv) 積算時間 (時) 放射線量 ($\mu\text{Sv}/\text{時間}$)	10 210:43 0.05	屋外活動一部制限 屋外活動合計: 4時間20分	
100	伊達市	伊達保育園	積算線量 (μSv) 積算時間 (時) 放射線量 ($\mu\text{Sv}/\text{時間}$)	34 243:00 0.1	屋外活動全部制限	
101	伊達市	月館保育園	積算線量 (μSv) 積算時間 (時) 放射線量 ($\mu\text{Sv}/\text{時間}$)	28 310:30 0.09	屋外活動全部制限	
102	伊達市	保原第二保育園	積算線量 (μSv) 積算時間 (時) 放射線量 ($\mu\text{Sv}/\text{時間}$)	36 270:00 0.1	屋外活動全部制限	
103	伊達市	保原保育園	積算線量 (μSv) 積算時間 (時) 放射線量 ($\mu\text{Sv}/\text{時間}$)	26 245:18 0.1	屋外活動一部制限 屋外活動合計: 2時間20分	
104	伊達市	梁川中央保育園	積算線量 (μSv) 積算時間 (時) 放射線量 ($\mu\text{Sv}/\text{時間}$)	15 251:00 0.06	屋外活動全部制限	
105	伊達市	梁川保育園	積算線量 (μSv) 積算時間 (時) 放射線量 ($\mu\text{Sv}/\text{時間}$)	18 209:46 0.09	屋外活動全部制限	
106	伊達市	雲山三育保育園	積算線量 (μSv) 積算時間 (時) 放射線量 ($\mu\text{Sv}/\text{時間}$)	52 300:15 0.2	屋外活動全部制限	
107	伊達市	保原保育園分園	積算線量 (μSv) 積算時間 (時) 放射線量 ($\mu\text{Sv}/\text{時間}$)	29 254:55 0.1	屋外活動一部制限	
108	伊達市	北福島医療センター附属保育園 わんぱくランド	積算線量 (μSv) 積算時間 (時) 放射線量 ($\mu\text{Sv}/\text{時間}$)	70 324:24 0.2	屋外活動一部制限 屋外活動合計: 11時間50分	
109	伊達市	こじか園	積算線量 (μSv) 積算時間 (時) 放射線量 ($\mu\text{Sv}/\text{時間}$)	28 297:00 0.09	屋外活動全部制限 (7/2で水遊びのみ) 屋外活動合計: 1時間45分	
110	伊達市	ベビーホームもも	積算線量 (μSv) 積算時間 (時) 放射線量 ($\mu\text{Sv}/\text{時間}$)	53 260:00 0.2	屋外活動全部制限	
111	本宮市	もともや幼児の家保育園	積算線量 (μSv) 積算時間 (時) 放射線量 ($\mu\text{Sv}/\text{時間}$)	69 270:46 0.3	屋外活動制限なし 屋外活動合計: 20時間55分	
112	本宮市	白沢保育所	積算線量 (μSv) 積算時間 (時) 放射線量 ($\mu\text{Sv}/\text{時間}$)	40 262:20 0.2	屋外活動制限なし 屋外活動合計: 3時間30分	
113	本宮市	本宮第一保育所	積算線量 (μSv) 積算時間 (時) 放射線量 ($\mu\text{Sv}/\text{時間}$)	45 276:00 0.2	屋外活動一部制限 屋外活動合計: 7時間30分	
114	本宮市	本宮第二保育所	積算線量 (μSv) 積算時間 (時) 放射線量 ($\mu\text{Sv}/\text{時間}$)	38 261:47 0.1	屋外活動一部制限 屋外活動合計: 9時間25分	
115	本宮市	本宮第二保育所	積算線量 (μSv) 積算時間 (時) 放射線量 ($\mu\text{Sv}/\text{時間}$)	62 266:07 0.2	屋外活動制限なし 屋外活動合計: 7時間55分	
116	本宮市	光明保育園	積算線量 (μSv) 積算時間 (時) 放射線量 ($\mu\text{Sv}/\text{時間}$)	28 229:05 0.1	屋外活動全部制限	
117	本宮市	どんぐり保育園	積算線量 (μSv) 積算時間 (時) 放射線量 ($\mu\text{Sv}/\text{時間}$)	39 199:30 0.2	屋外活動一部制限 屋外活動時間なし	
118	本宮市	慈久会谷病院たんぼほ保育園	積算線量 (μSv) 積算時間 (時) 放射線量 ($\mu\text{Sv}/\text{時間}$)	61 251:37 0.2	屋外活動全部制限	
119	桑折町	藤芳保育所	積算線量 (μSv) 積算時間 (時) 放射線量 ($\mu\text{Sv}/\text{時間}$)	15 253:45 0.06	屋外活動一部制限 屋外活動合計: 2時間45分	
120	桑折町	福島ヤクルト販売 桑折センターくしんほ保育園	積算線量 (μSv) 積算時間 (時) 放射線量 ($\mu\text{Sv}/\text{時間}$)	26 176:25 0.1	屋外活動一部制限 屋外活動合計: 2時間40分	

番号	市町村名	学校名	項目	合計線量		備考
				合計時間	精算線量平均 ($\mu\text{Sv}/\text{時間}$)	
121	国見町	藤田保育所	積算線量 (μSv) 積算時間 (時) 放射線量 ($\mu\text{Sv}/\text{時間}$)	23 229:30 0.1	屋外活動一部制限	
122	川俣町	すみよし保育園	積算線量 (μSv) 積算時間 (時) 放射線量 ($\mu\text{Sv}/\text{時間}$)	12 199:10 0.06	屋外活動一部制限 屋外活動合計: 3時間5分	
123	大玉村	大玉村保育所	積算線量 (μSv) 積算時間 (時) 放射線量 ($\mu\text{Sv}/\text{時間}$)	29 243:00 0.1	屋外活動一部制限 屋外活動合計: 9時間45分	
124	郡山市	あさひがおか保育園	積算線量 (μSv) 積算時間 (時) 放射線量 ($\mu\text{Sv}/\text{時間}$)	49 321:00 0.2	屋外活動一部制限 屋外活動合計4時間	
125	郡山市	熱海保育所	積算線量 (μSv) 積算時間 (時) 放射線量 ($\mu\text{Sv}/\text{時間}$)	23 294:00 0.08	屋外活動一部制限 屋外活動合計1時間25分	
126	郡山市	うねめ保育所	積算線量 (μSv) 積算時間 (時) 放射線量 ($\mu\text{Sv}/\text{時間}$)	49 314:23 0.2	屋外活動全部制限 屋外活動実績なし	
127	郡山市	エムボリアム並木保育園	積算線量 (μSv) 積算時間 (時) 放射線量 ($\mu\text{Sv}/\text{時間}$)	59 307:16 0.2	屋外活動制限不明 屋外活動合計2時間	
128	郡山市	スギナ保育園	積算線量 (μSv) 積算時間 (時) 放射線量 ($\mu\text{Sv}/\text{時間}$)	34 312:43 0.1	屋外活動全部制限 屋外活動実績なし	
129	郡山市	はなさと保育園	積算線量 (μSv) 積算時間 (時) 放射線量 ($\mu\text{Sv}/\text{時間}$)	50 331:39 0.2	屋外活動制限不明 屋外活動合計4時間40分	
130	郡山市	ひまわり保育園	積算線量 (μSv) 積算時間 (時) 放射線量 ($\mu\text{Sv}/\text{時間}$)	32 311:15 0.1	屋外活動一部制限 屋外活動実績なし	
131	郡山市	八山田保育園	積算線量 (μSv) 積算時間 (時) 放射線量 ($\mu\text{Sv}/\text{時間}$)	44 328:24 0.1	屋外活動全部制限 屋外活動実績なし	
132	郡山市	ユーパロ室/木保育園	積算線量 (μSv) 積算時間 (時) 放射線量 ($\mu\text{Sv}/\text{時間}$)	39 330:00 0.1	屋外活動全部制限 屋外活動実績なし	
133	郡山市	安積保育所	積算線量 (μSv) 積算時間 (時) 放射線量 ($\mu\text{Sv}/\text{時間}$)	48 301:16 0.2	屋外活動全部制限 屋外活動実績なし	
134	郡山市	永盛保育所	積算線量 (μSv) 積算時間 (時) 放射線量 ($\mu\text{Sv}/\text{時間}$)	33 274:10 0.1	屋外活動一部制限 屋外活動合計2時間30分	
135	郡山市	乙高保育所	積算線量 (μSv) 積算時間 (時) 放射線量 ($\mu\text{Sv}/\text{時間}$)	32 301:08 0.1	屋外活動全部制限 屋外活動実績なし	
136	郡山市	開成保育所	積算線量 (μSv) 積算時間 (時) 放射線量 ($\mu\text{Sv}/\text{時間}$)	49 315:10 0.2	屋外活動全部制限 屋外活動合計1時間	
137	郡山市	喜久田保育所	積算線量 (μSv) 積算時間 (時) 放射線量 ($\mu\text{Sv}/\text{時間}$)	41 296:15 0.1	屋外活動全部制限 屋外活動合計15分	
138	郡山市	希望ヶ丘保育所	積算線量 (μSv) 積算時間 (時) 放射線量 ($\mu\text{Sv}/\text{時間}$)	41 327:05 0.1	屋外活動全部制限 屋外活動実績なし	
139	郡山市	桑野保育所	積算線量 (μSv) 積算時間 (時) 放射線量 ($\mu\text{Sv}/\text{時間}$)	28 296:00 0.09	屋外活動全部制限 屋外活動実績なし	
140	郡山市	郡山婦人会幼児保育所	積算線量 (μSv) 積算時間 (時) 放射線量 ($\mu\text{Sv}/\text{時間}$)	32 293:20 0.1	屋外活動全部制限 屋外活動実績なし	
141	郡山市	御代田保育所	積算線量 (μSv) 積算時間 (時) 放射線量 ($\mu\text{Sv}/\text{時間}$)	32 296:48 0.1	屋外活動制限不明 屋外活動合計50分	
142	郡山市	香久池保育所	積算線量 (μSv) 積算時間 (時) 放射線量 ($\mu\text{Sv}/\text{時間}$)	32 321:00 0.1	屋外活動一部制限 屋外活動合計13時間30分	
143	郡山市	菜宮保育所	積算線量 (μSv) 積算時間 (時) 放射線量 ($\mu\text{Sv}/\text{時間}$)	49 325:25 0.2	屋外活動全部制限 屋外活動実績なし	
144	郡山市	針生保育所	積算線量 (μSv) 積算時間 (時) 放射線量 ($\mu\text{Sv}/\text{時間}$)	52 305:00 0.2	屋外活動一部制限 屋外活動実績なし	
145	郡山市	成田保育所	積算線量 (μSv) 積算時間 (時) 放射線量 ($\mu\text{Sv}/\text{時間}$)	36 298:17 0.1	屋外活動全部制限 屋外活動実績なし	
146	郡山市	西田保育所	積算線量 (μSv) 積算時間 (時) 放射線量 ($\mu\text{Sv}/\text{時間}$)	57 296:20 0.2	屋外活動一部制限 屋外活動合計1時間5分	
147	郡山市	赤木保育所	積算線量 (μSv) 積算時間 (時) 放射線量 ($\mu\text{Sv}/\text{時間}$)	47 323:35 0.1	屋外活動全部制限 屋外活動実績なし	
148	郡山市	大成保育所	積算線量 (μSv) 積算時間 (時) 放射線量 ($\mu\text{Sv}/\text{時間}$)	30 306:20 0.1	屋外活動全部制限 屋外活動実績なし	
149	郡山市	大槻保育所	積算線量 (μSv) 積算時間 (時) 放射線量 ($\mu\text{Sv}/\text{時間}$)	24 295:31 0.08	屋外活動全部制限 屋外活動実績なし	
150	郡山市	中野保育所	積算線量 (μSv) 積算時間 (時) 放射線量 ($\mu\text{Sv}/\text{時間}$)	18 291:55 0.06	屋外活動制限不明 屋外活動合計8時間	
151	郡山市	鶴見坦保育所	積算線量 (μSv) 積算時間 (時) 放射線量 ($\mu\text{Sv}/\text{時間}$)	35 322:00 0.1	屋外活動一部制限 屋外活動実績なし	
152	郡山市	鉄道弘済会郡山保育所	積算線量 (μSv) 積算時間 (時) 放射線量 ($\mu\text{Sv}/\text{時間}$)	26 301:14 0.09	屋外活動全部制限 屋外活動実績なし	
153	郡山市	田村保育所	積算線量 (μSv) 積算時間 (時) 放射線量 ($\mu\text{Sv}/\text{時間}$)	34 296:40 0.1	屋外活動一部制限 屋外活動合計1時間30分	
154	郡山市	桃見台保育所	積算線量 (μSv) 積算時間 (時) 放射線量 ($\mu\text{Sv}/\text{時間}$)	43 242:23 0.2	屋外活動合計1時間	
155	郡山市	日和田保育所	積算線量 (μSv) 積算時間 (時) 放射線量 ($\mu\text{Sv}/\text{時間}$)	49 308:25 0.2	屋外活動全部制限 屋外活動実績なし	
156	郡山市	梅の木保育園	積算線量 (μSv) 積算時間 (時) 放射線量 ($\mu\text{Sv}/\text{時間}$)	66 309:33 0.2	屋外活動全部制限 屋外活動実績なし	
157	郡山市	富久山保育所	積算線量 (μSv) 積算時間 (時) 放射線量 ($\mu\text{Sv}/\text{時間}$)	31 317:24 0.1	屋外活動制限不明 屋外活動合計3時間50分	
158	郡山市	富田保育所	積算線量 (μSv) 積算時間 (時) 放射線量 ($\mu\text{Sv}/\text{時間}$)	46 309:06 0.1	屋外活動全部制限 屋外活動実績なし 数値上昇不明	
159	郡山市	芳賀保育所	積算線量 (μSv) 積算時間 (時) 放射線量 ($\mu\text{Sv}/\text{時間}$)	28 324:50 0.09	屋外活動全部制限 屋外活動実績なし	
160	郡山市	柳橋保育所	積算線量 (μSv) 積算時間 (時) 放射線量 ($\mu\text{Sv}/\text{時間}$)	30 293:50 0.1	屋外活動一部制限 屋外活動合計5時間	

番号	市町村名	学校名	項目	合計線量		備考
				合計時間	精算線量平均 ($\mu\text{Sv}/\text{時間}$)	
				26	41	各学校の屋外活動制限状況 測定者の屋外活動実績
161	郡山市	緑ヶ丘保育園	積算線量 (μSv) 積算時間 (時) 放射線量 ($\mu\text{Sv}/\text{時間}$)	26 318:09 0.08	41	屋外活動制限不明 屋外活動実績なし
162	郡山市	はなさと保育園 大町分園	積算線量 (μSv) 積算時間 (時) 放射線量 ($\mu\text{Sv}/\text{時間}$)	20 300:49 0.07	41	屋外活動一部制限 屋外活動実績なし
163	郡山市	(医)慈黎会 ベップ託児園	積算線量 (μSv) 積算時間 (時) 放射線量 ($\mu\text{Sv}/\text{時間}$)	115 357:00 0.3	41	屋外活動全部制限 屋外活動実績なし
164	郡山市	(医)明信会 今 泉西病院トピ 保育園	積算線量 (μSv) 積算時間 (時) 放射線量 ($\mu\text{Sv}/\text{時間}$)	19 296:45 0.06	41	屋外活動全部制限 屋外活動実績なし
165	郡山市	(財)太田総合 病院 附属桔梗 保育園	積算線量 (μSv) 積算時間 (時) 放射線量 ($\mu\text{Sv}/\text{時間}$)	41 281:30 0.1	41	屋外活動一部制限 屋外活動合計1時間
166	郡山市	(財)太田総合 病院 附属熱海 桔梗保育園	積算線量 (μSv) 積算時間 (時) 放射線量 ($\mu\text{Sv}/\text{時間}$)	25 311:20 0.08	41	屋外活動一部制限 屋外活動合計8時間30分
167	郡山市	(財)金寿和心会 生ヶ丘南附属た なぼ保育園	積算線量 (μSv) 積算時間 (時) 放射線量 ($\mu\text{Sv}/\text{時間}$)	67 187:30 0.3	41	屋外活動一部制限 屋外活動合計1時間20分
168	郡山市	(財)慈光会 院内託児所	積算線量 (μSv) 積算時間 (時) 放射線量 ($\mu\text{Sv}/\text{時間}$)	45 220:53 0.2	41	屋外活動制限不明 屋外活動合計2時間15分
169	郡山市	(財)脳神経疫学研 究所附属総合 病院たなぼ保 育園	積算線量 (μSv) 積算時間 (時) 放射線量 ($\mu\text{Sv}/\text{時間}$)	48 212:30 0.2	41	屋外活動制限不明 屋外活動実績なし
170	郡山市	(財)星総合病 院 附属星ヶ 丘保育園	積算線量 (μSv) 積算時間 (時) 放射線量 ($\mu\text{Sv}/\text{時間}$)	66 320:22 0.2	41	屋外活動全部制限 屋外活動実績なし
171	郡山市	(財)星総合病 院 保育所	積算線量 (μSv) 積算時間 (時) 放射線量 ($\mu\text{Sv}/\text{時間}$)	21 271:30 0.08	41	屋外活動全部制限 屋外活動実績なし
172	郡山市	(財)清浅報恩 会附属さくら保 育園	積算線量 (μSv) 積算時間 (時) 放射線量 ($\mu\text{Sv}/\text{時間}$)	71 303:32 0.2	41	屋外活動全部制限 屋外活動実績なし
173	郡山市	(株)風合 特別 養老ホーム安 楽苑にこに託児 所	積算線量 (μSv) 積算時間 (時) 放射線量 ($\mu\text{Sv}/\text{時間}$)	24 235:50 0.1	41	屋外活動制限不明 屋外活動実績なし
174	郡山市	L-kids 保育園	積算線量 (μSv) 積算時間 (時) 放射線量 ($\mu\text{Sv}/\text{時間}$)	27 298:00 0.09	41	屋外活動全部制限 屋外活動実績なし
175	郡山市	あおい保育園	積算線量 (μSv) 積算時間 (時) 放射線量 ($\mu\text{Sv}/\text{時間}$)	61 260:10 0.2	41	屋外活動全部制限 屋外活動実績なし
176	郡山市	アゴラキンダ ガーデン	積算線量 (μSv) 積算時間 (時) 放射線量 ($\mu\text{Sv}/\text{時間}$)	8 32:00 0.3	41	屋外活動全部制限 屋外活動実績なし
177	郡山市	あさか保育園	積算線量 (μSv) 積算時間 (時) 放射線量 ($\mu\text{Sv}/\text{時間}$)	86 381:00 0.2	41	屋外活動制限不明 屋外活動実績なし
178	郡山市	あすか保育園	積算線量 (μSv) 積算時間 (時) 放射線量 ($\mu\text{Sv}/\text{時間}$)	53 263:45 0.2	41	屋外活動全部制限 屋外活動合計10分
179	郡山市	アルゴ幼稚園 保育園	積算線量 (μSv) 積算時間 (時) 放射線量 ($\mu\text{Sv}/\text{時間}$)	49 189:00 0.3	41	屋外活動全部制限 屋外活動実績なし
180	郡山市	いずみ保育園	積算線量 (μSv) 積算時間 (時) 放射線量 ($\mu\text{Sv}/\text{時間}$)	55 150:15 0.4	41	屋外活動制限不明 屋外活動実績なし
181	郡山市	お花畑保育園	積算線量 (μSv) 積算時間 (時) 放射線量 ($\mu\text{Sv}/\text{時間}$)	25 216:20 0.1	41	屋外活動全部制限 屋外活動実績なし
182	郡山市	カンガルーチ ャイルドクラブ	積算線量 (μSv) 積算時間 (時) 放射線量 ($\mu\text{Sv}/\text{時間}$)	47 299:00 0.2	41	屋外活動全部制限 屋外活動実績なし
183	郡山市	キッズムスビ 保育園	積算線量 (μSv) 積算時間 (時) 放射線量 ($\mu\text{Sv}/\text{時間}$)	37 298:30 0.1	41	屋外活動全部制限 屋外活動実績なし
184	郡山市	キッズハウス くらこ	積算線量 (μSv) 積算時間 (時) 放射線量 ($\mu\text{Sv}/\text{時間}$)	65 281:50 0.2	41	屋外活動全部制限 屋外活動実績なし
185	郡山市	キッズルーム パオ	積算線量 (μSv) 積算時間 (時) 放射線量 ($\mu\text{Sv}/\text{時間}$)	38 291:29 0.1	41	屋外活動全部制限 屋外活動実績なし
186	郡山市	くまの子保 育園	積算線量 (μSv) 積算時間 (時) 放射線量 ($\mu\text{Sv}/\text{時間}$)	51 220:00 0.2	41	屋外活動全部制限 屋外活動実績なし
187	郡山市	郡山医療生活 協同組合つく しな保育園	積算線量 (μSv) 積算時間 (時) 放射線量 ($\mu\text{Sv}/\text{時間}$)	37 261:35 0.1	41	屋外活動一部制限 屋外活動合計2時間15分
188	郡山市	郡山ヤマト販 売場安積セン ター保育室	積算線量 (μSv) 積算時間 (時) 放射線量 ($\mu\text{Sv}/\text{時間}$)	30 139:10 0.2	41	屋外活動制限不明 屋外活動実績なし
189	郡山市	郡山ヤマト販 売場コスモス センター保育 室	積算線量 (μSv) 積算時間 (時) 放射線量 ($\mu\text{Sv}/\text{時間}$)	18 104:15 0.2	41	屋外活動制限不明 屋外活動実績なし
190	郡山市	郡山ヤマト販 売場中央セン ター託児室	積算線量 (μSv) 積算時間 (時) 放射線量 ($\mu\text{Sv}/\text{時間}$)	28 107:30 0.3	41	屋外活動制限不明 屋外活動実績なし
191	郡山市	郡山ヤマト販 売場並木セン ター保育室	積算線量 (μSv) 積算時間 (時) 放射線量 ($\mu\text{Sv}/\text{時間}$)	29 141:55 0.2	41	屋外活動制限不明 屋外活動実績なし
192	郡山市	郡山ヤマト販 売場栗根セン ター保育室	積算線量 (μSv) 積算時間 (時) 放射線量 ($\mu\text{Sv}/\text{時間}$)	51 129:00 0.4	41	屋外活動制限不明 屋外活動実績なし
193	郡山市	小金林保 育園	積算線量 (μSv) 積算時間 (時) 放射線量 ($\mu\text{Sv}/\text{時間}$)	42 282:48 0.1	41	屋外活動全部制限 屋外活動実績なし
194	郡山市	こぶん保 育園	積算線量 (μSv) 積算時間 (時) 放射線量 ($\mu\text{Sv}/\text{時間}$)	60 252:31 0.2	41	屋外活動制限不明 屋外活動実績なし
195	郡山市	こばと保 育園	積算線量 (μSv) 積算時間 (時) 放射線量 ($\mu\text{Sv}/\text{時間}$)	43 268:40 0.2	41	屋外活動全部制限 屋外活動実績なし
196	郡山市	保育保育園 豆の木ハ ウス	積算線量 (μSv) 積算時間 (時) 放射線量 ($\mu\text{Sv}/\text{時間}$)	54 231:35 0.2	41	屋外活動全部制限 屋外活動実績なし
197	郡山市	保育保育園 豆の木ハ ウス	積算線量 (μSv) 積算時間 (時) 放射線量 ($\mu\text{Sv}/\text{時間}$)	57 252:00 0.2	41	屋外活動全部制限 屋外活動実績なし
198	郡山市	すぎのこ保 育園	積算線量 (μSv) 積算時間 (時) 放射線量 ($\mu\text{Sv}/\text{時間}$)	85 274:30 0.3	41	屋外活動制限不明 屋外活動合計3時間10分
199	郡山市	たかせ保 育園	積算線量 (μSv) 積算時間 (時) 放射線量 ($\mu\text{Sv}/\text{時間}$)	29 238:49 0.1	41	屋外活動全部制限 屋外活動実績なし
200	郡山市	たかだ保 育園	積算線量 (μSv) 積算時間 (時) 放射線量 ($\mu\text{Sv}/\text{時間}$)	55 251:18 0.2	41	屋外活動全部制限 屋外活動実績なし

番号	市町村名	学校名	項目	合計線量		備考
				合計時間	精算線量平均 ($\mu\text{Sv}/\text{時間}$)	
				37	55	各学校の屋外活動制限状況 測定者の屋外活動実績
201	郡山市	託児所ぞさ ん	積算線量 (μSv) 積算時間 (時) 放射線量 ($\mu\text{Sv}/\text{時間}$)	37 222:16 0.2	55	屋外活動全部制限 屋外活動実績なし
202	郡山市	たんぼ保 育園	積算線量 (μSv) 積算時間 (時) 放射線量 ($\mu\text{Sv}/\text{時間}$)	57 243:00 0.2	55	屋外活動全部制限 屋外活動実績なし
203	郡山市	知育保育園 いちごルーム	積算線量 (μSv) 積算時間 (時) 放射線量 ($\mu\text{Sv}/\text{時間}$)	30 212:30 0.1	55	屋外活動全部制限 屋外活動実績なし
204	郡山市	チャイルドハ ウスなめ	積算線量 (μSv) 積算時間 (時) 放射線量 ($\mu\text{Sv}/\text{時間}$)	51 261:50 0.2	55	屋外活動制限不明 屋外活動合計7時間10分
205	郡山市	チャイルドル ムこはらだ	積算線量 (μSv) 積算時間 (時) 放射線量 ($\mu\text{Sv}/\text{時間}$)	32 296:20 0.1	55	屋外活動制限不明 屋外活動合計1時間15分 電磁波の影響あり。
206	郡山市	つばさ保 育園	積算線量 (μSv) 積算時間 (時) 放射線量 ($\mu\text{Sv}/\text{時間}$)	72 281:35 0.3	55	屋外活動制限不明 屋外活動実績なし
207	郡山市	ドレミの保 育園	積算線量 (μSv) 積算時間 (時) 放射線量 ($\mu\text{Sv}/\text{時間}$)	28 276:00 0.3	55	屋外活動全部制限 屋外活動実績なし
208	郡山市	どんぐり保 育園 亀田ル ーム	積算線量 (μSv) 積算時間 (時) 放射線量 ($\mu\text{Sv}/\text{時間}$)	38 293:25 0.1	55	屋外活動全部制限 屋外活動実績なし
209	郡山市	どんぐり保 育園 雷田ル ーム	積算線量 (μSv) 積算時間 (時) 放射線量 ($\mu\text{Sv}/\text{時間}$)	55 299:00 0.2	55	屋外活動全部制限 屋外活動実績なし
210	郡山市	なごみ保 育園	積算線量 (μSv) 積算時間 (時) 放射線量 ($\mu\text{Sv}/\text{時間}$)	42 235:10 0.2	55	屋外活動全部制限 屋外活動実績なし
211	郡山市	菜の花保 育園	積算線量 (μSv) 積算時間 (時) 放射線量 ($\mu\text{Sv}/\text{時間}$)	63 260:20 0.2	55	屋外活動全部制限 屋外活動合計5分
212	郡山市	日本たばこ産 業 郡山工保 育所	積算線量 (μSv) 積算時間 (時) 放射線量 ($\mu\text{Sv}/\text{時間}$)	13 154:54 0.08	55	屋外活動及び 屋外活動実績不明
213	郡山市	のおキッ スルーム	積算線量 (μSv) 積算時間 (時) 放射線量 ($\mu\text{Sv}/\text{時間}$)	54 256:45 0.2	55	屋外活動制限不明 屋外活動実績なし
214	郡山市	のびのび学 園	積算線量 (μSv) 積算時間 (時) 放射線量 ($\mu\text{Sv}/\text{時間}$)	27 247:30 0.1	55	屋外活動全部制限 屋外活動合計4時間
215	郡山市	パートナー キッズ保 育園	積算線量 (μSv) 積算時間 (時) 放射線量 ($\mu\text{Sv}/\text{時間}$)	65 258:55 0.3	55	屋外活動及び 屋外活動実績不明
216	郡山市	光ベビーホ ーム大規模	積算線量 (μSv) 積算時間 (時) 放射線量 ($\mu\text{Sv}/\text{時間}$)	63 271:05 0.2	55	屋外活動一部制限 屋外活動合計1時間20分
217	郡山市	ひよこ保 育園	積算線量 (μSv) 積算時間 (時) 放射線量 ($\mu\text{Sv}/\text{時間}$)	36 254:51 0.1	55	屋外活動全部制限 屋外活動実績なし
218	郡山市	フェニックス リングリッ グシュー クル	積算線量 (μSv) 積算時間 (時) 放射線量 ($\mu\text{Sv}/\text{時間}$)	15 130:00 0.1	55	屋外活動全部制限 屋外活動実績なし
219	郡山市	富久山乳児 保育園	積算線量 (μSv) 積算時間 (時) 放射線量 ($\mu\text{Sv}/\text{時間}$)	51 264:31 0.2	55	屋外活動一部制限 屋外活動合計1時間40分
220	郡山市	ベビール ームスキ ップ	積算線量 (μSv) 積算時間 (時) 放射線量 ($\mu\text{Sv}/\text{時間}$)	39 278:40 0.1	55	屋外活動全部制限 屋外活動実績なし
221	郡山市	保育所ちび っこランドイ ンタウン郡 山園	積算線量 (μSv) 積算時間 (時) 放射線量 ($\mu\text{Sv}/\text{時間}$)	65 340:39 0.2	55	屋外活動全部制限 屋外活動実績なし
222	郡山市	ポニー保 育園	積算線量 (μSv) 積算時間 (時) 放射線量 ($\mu\text{Sv}/\text{時間}$)	45 346:20 0.1	55	屋外活動制限不明 屋外活動合計15分
223	郡山市	まーがる保 育園	積算線量 (μSv) 積算時間 (時) 放射線量 ($\mu\text{Sv}/\text{時間}$)	65 285:00 0.2	55	屋外活動一部制限 屋外活動合計15分
224	郡山市	ユーパロつ み保 育園	積算線量 (μSv) 積算時間 (時) 放射線量 ($\mu\text{Sv}/\text{時間}$)	39 275:32 0.1	55	屋外活動全部制限 屋外活動実績なし
225	郡山市	ユーパロ中 町保 育園	積算線量 (μSv) 積算時間 (時) 放射線量 ($\mu\text{Sv}/\text{時間}$)	31 555:50 0.06	55	屋外活動制限不明 屋外活動実績なし
226	郡山市	リトルファミ リークラ ブ	積算線量 (μSv) 積算時間 (時) 放射線量 ($\mu\text{Sv}/\text{時間}$)	49 270:35 0.2	55	屋外活動全部制限 屋外活動実績なし
227	郡山市	ワイスリス クルアキン ダガーデン	積算線量 (μSv) 積算時間 (時) 放射線量 ($\mu\text{Sv}/\text{時間}$)	18 143:45 0.1	55	屋外活動制限不明 屋外活動実績なし
228	郡山市	わかさ保 育園	積算線量 (μSv) 積算時間 (時) 放射線量 ($\mu\text{Sv}/\text{時間}$)	44 285:18 0.2	55	屋外活動一部制限 屋外活動合計17時間50分
229	須賀川市	うつみね保 育園	積算線量 (μSv) 積算時間 (時) 放射線量 ($\mu\text{Sv}/\text{時間}$)	22 297:00 0.07	55	屋外活動一部制限 屋外活動合計6時間45分
230	須賀川市	栄光保 育園	積算線量 (μSv) 積算時間 (時) 放射線量 ($\mu\text{Sv}/\text{時間}$)	24 297:13 0.08	55	屋外活動一部制限 屋外活動合計6時間
231	須賀川市	柏城保 育園	積算線量 (μSv) 積算時間 (時) 放射線量 ($\mu\text{Sv}/\text{時間}$)	26 324:00 0.08	55	屋外活動一部制限 屋外活動合計15分
232	須賀川市	なのはな保 育園	積算線量 (μSv) 積算時間 (時) 放射線量 ($\mu\text{Sv}/\text{時間}$)	39 324:00 0.1	55	屋外活動一部制限 屋外活動合計7時間30分
233	須賀川市	プリムラ保 育園	積算線量 (μSv) 積算時間 (時) 放射線量 ($\mu\text{Sv}/\text{時間}$)	31 271:15 0.1	55	屋外活動一部制限 屋外活動合計21時間50分
234	須賀川市	ばたん保 育園	積算線量 (μSv) 積算時間 (時) 放射線量 ($\mu\text{Sv}/\text{時間}$)	22 294:33 0.07	55	屋外活動一部制限 屋外活動合計3時間15分
235	須賀川市	第一保 育所	積算線量 (μSv) 積算時間 (時) 放射線量 ($\mu\text{Sv}/\text{時間}$)	22 281:11 0.08	55	屋外活動一部制限 屋外活動合計3時間35分
236	須賀川市	第三保 育所	積算線量 (μSv) 積算時間 (時) 放射線量 ($\mu\text{Sv}/\text{時間}$)	23 264:00 0.09	55	屋外活動一部制限 屋外活動合計45分
237	須賀川市	第二保 育所	積算線量 (μSv) 積算時間 (時) 放射線量 ($\mu\text{Sv}/\text{時間}$)	32 303:29 0.1	55	屋外活動一部制限 屋外活動合計2時間30分
238	須賀川市	長沼東保 育所	積算線量 (μSv) 積算時間 (時) 放射線量 ($\mu\text{Sv}/\text{時間}$)	85 243:00 0.2	55	屋外活動全部制限
239	須賀川市	長沼保 育所	積算線量 (μSv) 積算時間 (時) 放射線量 ($\mu\text{Sv}/\text{時間}$)	40 292:35 0.1	55	屋外活動一部制限 屋外活動合計1時間10分
240	須賀川市	白鳩保 育園	積算線量 (μSv) 積算時間 (時) 放射線量 ($\mu\text{Sv}/\text{時間}$)	25 236:15 0.1	55	屋外活動一部制限 屋外活動合計18時間30分

番号	市町村名	学校名	項目	合計線量		備考
				合計時間	精算線量平均 ($\mu\text{Sv}/\text{時間}$)	
241	須賀川市	アンジュ保育園	積算線量 (μSv) 積算時間 (時) 放射線量 ($\mu\text{Sv}/\text{時間}$)	40 299.00 0.1	40 299.00 0.1	屋外活動一部制限 屋外活動合計7時間30分
242	須賀川市	池田記念病院 託児所	積算線量 (μSv) 積算時間 (時) 放射線量 ($\mu\text{Sv}/\text{時間}$)	37 300.02 0.1	37 300.02 0.1	屋外活動全部制限
243	須賀川市	コアラ保育園 (柏城園)	積算線量 (μSv) 積算時間 (時) 放射線量 ($\mu\text{Sv}/\text{時間}$)	48 204.00 0.2	48 204.00 0.2	屋外活動全部制限
244	須賀川市	こどもの家	積算線量 (μSv) 積算時間 (時) 放射線量 ($\mu\text{Sv}/\text{時間}$)	5 48.00 0.1	5 48.00 0.1	屋外活動一部制限 屋外活動合計15分
245	須賀川市	独立行政法人国立 病院附属福島病院 たみ屋保育園	積算線量 (μSv) 積算時間 (時) 放射線量 ($\mu\text{Sv}/\text{時間}$)	36 298.28 0.1	36 298.28 0.1	屋外活動一部制限 屋外活動合計4時間40分
246	須賀川市	保育所キッズ イマジ	積算線量 (μSv) 積算時間 (時) 放射線量 ($\mu\text{Sv}/\text{時間}$)	24 240.00 0.1	24 240.00 0.1	屋外活動一部制限 屋外活動合計4時間20分
247	須賀川市	めぐみ保育園	積算線量 (μSv) 積算時間 (時) 放射線量 ($\mu\text{Sv}/\text{時間}$)	36 152.00 0.1	36 152.00 0.1	屋外活動全部制限
248	須賀川市	医療法人 平心 会 須賀川病院 付属保育所	積算線量 (μSv) 積算時間 (時) 放射線量 ($\mu\text{Sv}/\text{時間}$)	36 341.47 0.1	36 341.47 0.1	屋外活動制限なし 屋外活動合計8時間45分
249	須賀川市	郡山ヤクルト販 売(株)須賀川 センター保育室	積算線量 (μSv) 積算時間 (時) 放射線量 ($\mu\text{Sv}/\text{時間}$)	13 138.20 0.09	13 138.20 0.09	屋外活動制限なし 屋外活動合計0分
250	須賀川市	寿泉堂松南病 院 プー	積算線量 (μSv) 積算時間 (時) 放射線量 ($\mu\text{Sv}/\text{時間}$)	33 280.25 0.1	33 280.25 0.1	屋外活動全部制限
251	須賀川市	双葉こども 園	積算線量 (μSv) 積算時間 (時) 放射線量 ($\mu\text{Sv}/\text{時間}$)	30 273.21 0.1	30 273.21 0.1	屋外活動全部制限
252	須賀川市	虹色保育園	積算線量 (μSv) 積算時間 (時) 放射線量 ($\mu\text{Sv}/\text{時間}$)	38 280.25 0.1	38 280.25 0.1	屋外活動制限なし 屋外活動合計0分
253	須賀川市	有我保育園	積算線量 (μSv) 積算時間 (時) 放射線量 ($\mu\text{Sv}/\text{時間}$)	29 262.00 0.1	29 262.00 0.1	屋外活動一部制限 屋外活動合計0分
254	田村市	わかさ保育 園	積算線量 (μSv) 積算時間 (時) 放射線量 ($\mu\text{Sv}/\text{時間}$)	23 300.53 0.08	23 300.53 0.08	屋外活動一部制限 屋外活動合計10時間
255	田村市	常葉保育所	積算線量 (μSv) 積算時間 (時) 放射線量 ($\mu\text{Sv}/\text{時間}$)	25 289.30 0.09	25 289.30 0.09	屋外活動一部制限 屋外活動合計4時間20分
256	田村市	船引保育所	積算線量 (μSv) 積算時間 (時) 放射線量 ($\mu\text{Sv}/\text{時間}$)	27 290.18 0.09	27 290.18 0.09	屋外活動一部制限 屋外活動合計2時間30分
257	田村市	大越こども 園	積算線量 (μSv) 積算時間 (時) 放射線量 ($\mu\text{Sv}/\text{時間}$)	21 280.10 0.07	21 280.10 0.07	屋外活動一部制限
258	田村市	滝根保育所	積算線量 (μSv) 積算時間 (時) 放射線量 ($\mu\text{Sv}/\text{時間}$)	19 293.15 0.06	19 293.15 0.06	屋外活動一部制限 屋外活動合計2時間25分
259	田村市	(医)健山会 だんぐり	積算線量 (μSv) 積算時間 (時) 放射線量 ($\mu\text{Sv}/\text{時間}$)	20 217.30 0.09	20 217.30 0.09	屋外活動一部制限 屋外活動合計4時間10分
260	田村市	アミーゴ保 育会	積算線量 (μSv) 積算時間 (時) 放射線量 ($\mu\text{Sv}/\text{時間}$)	31 239.00 0.1	31 239.00 0.1	屋外活動全部制限
261	田村市	たんぼば託児 所	積算線量 (μSv) 積算時間 (時) 放射線量 ($\mu\text{Sv}/\text{時間}$)	28 280.40 0.1	28 280.40 0.1	屋外活動一部制限 屋外活動合計0分
262	田村市	チャイルドル ムひまわり	積算線量 (μSv) 積算時間 (時) 放射線量 ($\mu\text{Sv}/\text{時間}$)	17 159.20 0.1	17 159.20 0.1	屋外活動一部制限 屋外活動合計35分
263	田村市	郡山ヤクルト販 売(株)船引セ ンター保育室	積算線量 (μSv) 積算時間 (時) 放射線量 ($\mu\text{Sv}/\text{時間}$)	16 139.00 0.1	16 139.00 0.1	屋外活動制限なし 屋外活動合計0分
264	田村市	美山保育園	積算線量 (μSv) 積算時間 (時) 放射線量 ($\mu\text{Sv}/\text{時間}$)	27 251.36 0.1	27 251.36 0.1	屋外活動一部制限 屋外活動合計30分
265	鏡石町	鏡石栄光保 育園	積算線量 (μSv) 積算時間 (時) 放射線量 ($\mu\text{Sv}/\text{時間}$)	30 314.15 0.1	30 314.15 0.1	屋外活動一部制限 屋外活動合計2時間30分
266	鏡石町	鏡石保育所	積算線量 (μSv) 積算時間 (時) 放射線量 ($\mu\text{Sv}/\text{時間}$)	29 307.27 0.09	29 307.27 0.09	屋外活動制限なし 屋外活動合計3時間30分
267	鏡石町	鏡石保育所分 園	積算線量 (μSv) 積算時間 (時) 放射線量 ($\mu\text{Sv}/\text{時間}$)	17 236.00 0.07	17 236.00 0.07	屋外活動制限なし 屋外活動合計0分
268	天栄村	天栄保育所	積算線量 (μSv) 積算時間 (時) 放射線量 ($\mu\text{Sv}/\text{時間}$)	37 277.36 0.1	37 277.36 0.1	屋外活動全部制限
269	天栄村	天栄村湯本 さき地保育所	積算線量 (μSv) 積算時間 (時) 放射線量 ($\mu\text{Sv}/\text{時間}$)	13 180.27 0.07	13 180.27 0.07	屋外活動一部制限 屋外活動合計6時間45分
270	石川町	クローバー 保育園	積算線量 (μSv) 積算時間 (時) 放射線量 ($\mu\text{Sv}/\text{時間}$)	17 236.20 0.07	17 236.20 0.07	屋外活動一部制限 屋外活動合計1時間25分
271	石川町	第一保育所	積算線量 (μSv) 積算時間 (時) 放射線量 ($\mu\text{Sv}/\text{時間}$)	20 282.00 0.07	20 282.00 0.07	屋外活動一部制限
272	石川町	第二保育所	積算線量 (μSv) 積算時間 (時) 放射線量 ($\mu\text{Sv}/\text{時間}$)	19 285.25 0.07	19 285.25 0.07	屋外活動一部制限 屋外活動合計9時間20分
273	石川町	野木沢保育所	積算線量 (μSv) 積算時間 (時) 放射線量 ($\mu\text{Sv}/\text{時間}$)	21 221.35 0.09	21 221.35 0.09	屋外活動一部制限 屋外活動合計8時間15分
274	石川町	介護老人保健 施設オルキス 託児所	積算線量 (μSv) 積算時間 (時) 放射線量 ($\mu\text{Sv}/\text{時間}$)	24 209.26 0.1	24 209.26 0.1	屋外活動制限なし 屋外活動合計45分
275	石川町	やどかり保 育園	積算線量 (μSv) 積算時間 (時) 放射線量 ($\mu\text{Sv}/\text{時間}$)	15 223.36 0.07	15 223.36 0.07	屋外活動一部制限 屋外活動合計1時間
276	石川町	郡山ヤクルト販 売(株)石川セ ンター保育室	積算線量 (μSv) 積算時間 (時) 放射線量 ($\mu\text{Sv}/\text{時間}$)	20 141.25 0.05	20 141.25 0.05	屋外活動制限なし 屋外活動合計0分
277	玉川村	泉保育所	積算線量 (μSv) 積算時間 (時) 放射線量 ($\mu\text{Sv}/\text{時間}$)	20 273.52 0.07	20 273.52 0.07	屋外活動一部制限 屋外活動合計6時間5分
278	平田村	蓬田保育所	積算線量 (μSv) 積算時間 (時) 放射線量 ($\mu\text{Sv}/\text{時間}$)	18 256.35 0.07	18 256.35 0.07	屋外活動一部制限 屋外活動合計8時間
279	平田村	小平保育所	積算線量 (μSv) 積算時間 (時) 放射線量 ($\mu\text{Sv}/\text{時間}$)	20 253.38 0.08	20 253.38 0.08	屋外活動一部制限 屋外活動合計3時間10分
280	平田村	ひらた中央病 院託児所	積算線量 (μSv) 積算時間 (時) 放射線量 ($\mu\text{Sv}/\text{時間}$)	17 271.55 0.06	17 271.55 0.06	屋外活動一部制限

番号	市町村名	学校名	項目	合計線量		備考
				合計時間	精算線量平均 ($\mu\text{Sv}/\text{時間}$)	
281	平田村	永山産業(株) 平田中央工場 託児所	積算線量 (μSv) 積算時間 (時) 放射線量 ($\mu\text{Sv}/\text{時間}$)	16 189.40 0.08	16 189.40 0.08	屋外活動全部制限
282	浅川町	浅川町保育所	積算線量 (μSv) 積算時間 (時) 放射線量 ($\mu\text{Sv}/\text{時間}$)	16 236.08 0.07	16 236.08 0.07	屋外活動一部制限 屋外活動合計4時間30分
283	浅川町	山白石保育所	積算線量 (μSv) 積算時間 (時) 放射線量 ($\mu\text{Sv}/\text{時間}$)	15 164.05 0.09	15 164.05 0.09	屋外活動一部制限 屋外活動合計7時間35分
284	古殿町	古殿保育所	積算線量 (μSv) 積算時間 (時) 放射線量 ($\mu\text{Sv}/\text{時間}$)	22 297.00 0.07	22 297.00 0.07	屋外活動一部制限 屋外活動合計5時間
285	三春町	三春町第一保 育所	積算線量 (μSv) 積算時間 (時) 放射線量 ($\mu\text{Sv}/\text{時間}$)	18 237.15 0.08	18 237.15 0.08	屋外活動制限なし 屋外活動合計4時間20分
286	三春町	三春町第二保 育所	積算線量 (μSv) 積算時間 (時) 放射線量 ($\mu\text{Sv}/\text{時間}$)	21 275.54 0.08	21 275.54 0.08	屋外活動制限なし 屋外活動合計10分
287	三春町	三春町北保 育所	積算線量 (μSv) 積算時間 (時) 放射線量 ($\mu\text{Sv}/\text{時間}$)	28 206.37 0.1	28 206.37 0.1	屋外活動制限なし 屋外活動合計6時間45分
288	小野町	夏井おおすぎ 保育園	積算線量 (μSv) 積算時間 (時) 放射線量 ($\mu\text{Sv}/\text{時間}$)	14 212.16 0.07	14 212.16 0.07	屋外活動一部制限 屋外活動合計8時間20分
289	小野町	中央さくら保 育園	積算線量 (μSv) 積算時間 (時) 放射線量 ($\mu\text{Sv}/\text{時間}$)	23 308.01 0.07	23 308.01 0.07	屋外活動一部制限 屋外活動合計7時間
290	小野町	飯豊ひまわり 保育園	積算線量 (μSv) 積算時間 (時) 放射線量 ($\mu\text{Sv}/\text{時間}$)	13 181.28 0.07	13 181.28 0.07	屋外活動一部制限 屋外活動合計12時間15分
291	小野町	あおぞら保 育園	積算線量 (μSv) 積算時間 (時) 放射線量 ($\mu\text{Sv}/\text{時間}$)	23 268.23 0.08	23 268.23 0.08	屋外活動全部制限
292	白河市	丘の上保 育園	積算線量 (μSv) 積算時間 (時) 放射線量 ($\mu\text{Sv}/\text{時間}$)	24 282.45 0.08	24 282.45 0.08	屋外活動一部制限 屋外活動合計8時間30分
293	白河市	おもてご保 育園	積算線量 (μSv) 積算時間 (時) 放射線量 ($\mu\text{Sv}/\text{時間}$)	28 229.30 0.1	28 229.30 0.1	屋外活動一部制限 屋外活動合計1時間55分
294	白河市	こどもの園保 育園	積算線量 (μSv) 積算時間 (時) 放射線量 ($\mu\text{Sv}/\text{時間}$)	21 216.00 0.1	21 216.00 0.1	屋外活動一部制限 屋外活動合計3時間22分
295	白河市	さくら保 育園	積算線量 (μSv) 積算時間 (時) 放射線量 ($\mu\text{Sv}/\text{時間}$)	24 221.30 0.1	24 221.30 0.1	屋外活動制限なし 屋外活動合計5分
296	白河市	白河西保 育園	積算線量 (μSv) 積算時間 (時) 放射線量 ($\mu\text{Sv}/\text{時間}$)	23 216.40 0.1	23 216.40 0.1	屋外活動一部制限 屋外活動合計6時間50分
297	白河市	白河みのり保 育園	積算線量 (μSv) 積算時間 (時) 放射線量 ($\mu\text{Sv}/\text{時間}$)	28 229.30 0.1	28 229.30 0.1	屋外活動一部制限 屋外活動合計20分
298	白河市	たいしん保 育園	積算線量 (μSv) 積算時間 (時) 放射線量 ($\mu\text{Sv}/\text{時間}$)	27 195.45 0.1	27 195.45 0.1	屋外活動全部制限
299	白河市	ひがし保 育園	積算線量 (μSv) 積算時間 (時) 放射線量 ($\mu\text{Sv}/\text{時間}$)	17 210.15 0.08	17 210.15 0.08	屋外活動一部制限 屋外活動合計1時間30分
300	白河市	ひまわり保 育園	積算線量 (μSv) 積算時間 (時) 放射線量 ($\mu\text{Sv}/\text{時間}$)	20 212.25 0.09	20 212.25 0.09	屋外活動制限なし 屋外活動合計4時間55分
301	白河市	わかば保 育園	積算線量 (μSv) 積算時間 (時) 放射線量 ($\mu\text{Sv}/\text{時間}$)	19 237.45 0.08	19 237.45 0.08	屋外活動制限なし 屋外活動合計5分
302	白河市	白河保 育園	積算線量 (μSv) 積算時間 (時) 放射線量 ($\mu\text{Sv}/\text{時間}$)	18 210.00 0.09	18 210.00 0.09	屋外活動一部制限 屋外活動合計2時間30分
303	白河市	関の森保 育園	積算線量 (μSv) 積算時間 (時) 放射線量 ($\mu\text{Sv}/\text{時間}$)	27 201.45 0.1	27 201.45 0.1	屋外活動一部制限 屋外活動合計3時間15分
304	白河市	白河衛生病院 附属「なかみ 」保育園	積算線量 (μSv) 積算時間 (時) 放射線量 ($\mu\text{Sv}/\text{時間}$)	38 294.25 0.1	38 294.25 0.1	屋外活動一部制限 屋外活動合計7時間
305	白河市	託児所(根本 満由美)	積算線量 (μSv) 積算時間 (時) 放射線量 ($\mu\text{Sv}/\text{時間}$)	28 160.00 0.2	28 160.00 0.2	屋外活動制限なし 屋外活動合計8時間
306	白河市	託児所びよ びよ	積算線量 (μSv) 積算時間 (時) 放射線量 ($\mu\text{Sv}/\text{時間}$)	19 200.00 0.09	19 200.00 0.09	屋外活動制限なし 屋外活動合計7時間
307	白河市	郡山ヤクルト 新白河セン ター託児所	積算線量 (μSv) 積算時間 (時) 放射線量 ($\mu\text{Sv}/\text{時間}$)	22 136.30 0.2	22 136.30 0.2	屋外活動制限なし 屋外活動合計0分
308	白河市	白河病院託 児所	積算線量 (μSv) 積算時間 (時) 放射線量 ($\mu\text{Sv}/\text{時間}$)	39 259.37 0.2	39 259.37 0.2	屋外活動一部制限 屋外活動合計8時間5分
309	西郷村	まきば保 育園	積算線量 (μSv) 積算時間 (時) 放射線量 ($\mu\text{Sv}/\text{時間}$)	27 301.14 0.09	27 301.14 0.09	屋外活動一部制限
310	西郷村	みずほ保 育園	積算線量 (μSv) 積算時間 (時) 放射線量 ($\mu\text{Sv}/\text{時間}$)	31 292.05 0.1	31 292.05 0.1	屋外活動全部制限
311	西郷村	川谷保 育園	積算線量 (μSv) 積算時間 (時) 放射線量 ($\mu\text{Sv}/\text{時間}$)	26 232.00 0.1	26 232.00 0.1	屋外活動一部制限 屋外活動合計1時間
312	西郷村	デイハウス あつたか はーと	積算線量 (μSv) 積算時間 (時) 放射線量 ($\mu\text{Sv}/\text{時間}$)	59 323.10 0.2	59 323.10 0.2	屋外活動全部制限
313	泉崎村	泉崎村保 育所	積算線量 (μSv) 積算時間 (時) 放射線量 ($\mu\text{Sv}/\text{時間}$)	28 245.12 0.1	28 245.12 0.1	屋外活動一部制限 屋外活動合計2時間10分
314	中島村	中島保 育所	積算線量 (μSv) 積算時間 (時) 放射線量 ($\mu\text{Sv}/\text{時間}$)	20 241.30 0.08	20 241.30 0.08	屋外活動一部制限 屋外活動合計10時間
315	矢吹町	あさひ保 育園	積算線量 (μSv) 積算時間 (時) 放射線量 ($\mu\text{Sv}/\text{時間}$)	23 244.21 0.09	23 244.21 0.09	屋外活動一部制限 屋外活動実績10時間5分
316	矢吹町	聖和保 育園	積算線量 (μSv) 積算時間 (時) 放射線量 ($\mu\text{Sv}/\text{時間}$)	22 264.30 0.08	22 264.30 0.08	屋外活動一部制限 屋外活動実績12時間00分
317	矢吹町	ひかり保 育園	積算線量 (μSv) 積算時間 (時) 放射線量 ($\mu\text{Sv}/\text{時間}$)	30 305.15 0.1	30 305.15 0.1	屋外活動一部制限 屋外活動実績7時間30分
318	矢吹町	郡山ヤクルト 販売 矢吹セ ンター託児所	積算線量 (μSv) 積算時間 (時) 放射線量 ($\mu\text{Sv}/\text{時間}$)	18 136.30 0.08	18 136.30 0.08	屋外活動制限なし 屋外活動合計0時間
319	榎倉町	榎倉保 育園				

番号	市町村名	学校名	項目	合計線量		備考
				合計時間	精算線量平均	
				($\mu\text{Sv}/\text{時間}$)	($\mu\text{Sv}/\text{時間}$)	各学校の屋外活動制限状況 測定者の屋外活動実績
321	榎倉町	郡山ヤクルト販売 榎倉センター保育室	積算線量 (μSv) 積算時間 (時) 放射線量 ($\mu\text{Sv}/\text{時間}$)	19 143:05 0.1	19 143:05 0.1	屋外活動制限なし 屋外活動合計1時間30分
322	矢祭町	矢祭町保育所	積算線量 (μSv) 積算時間 (時) 放射線量 ($\mu\text{Sv}/\text{時間}$)	20 267:44 0.07	20 267:44 0.07	屋外活動一部制限 屋外活動合計9時間30分
323	埴町	埴保育園	積算線量 (μSv) 積算時間 (時) 放射線量 ($\mu\text{Sv}/\text{時間}$)	27 283:00 0.1	27 283:00 0.1	屋外活動制限なし
324	埴町	めだか保育室	積算線量 (μSv) 積算時間 (時) 放射線量 ($\mu\text{Sv}/\text{時間}$)	20 255:35 0.08	20 255:35 0.08	屋外活動一部制限 屋外活動合計2時間10分
325	鮎川村	鮎川保育園	積算線量 (μSv) 積算時間 (時) 放射線量 ($\mu\text{Sv}/\text{時間}$)	26 295:11 0.09	26 295:11 0.09	屋外活動制限なし 屋外活動合計3時間
326	余津若松市	会津保育園	積算線量 (μSv) 積算時間 (時) 放射線量 ($\mu\text{Sv}/\text{時間}$)	20 292:11 0.07	20 292:11 0.07	屋外活動一部制限 屋外活動実績2時間30分
327	余津若松市	会津若松市荒綿保育所	積算線量 (μSv) 積算時間 (時) 放射線量 ($\mu\text{Sv}/\text{時間}$)	25 306:58 0.08	25 306:58 0.08	屋外活動一部制限 屋外活動実績9時間55分
328	余津若松市	いちごちゃんルーム	積算線量 (μSv) 積算時間 (時) 放射線量 ($\mu\text{Sv}/\text{時間}$)	16 273:20 0.06	16 273:20 0.06	屋外活動一部制限 屋外活動実績10時間15分
329	余津若松市	すくすく園	積算線量 (μSv) 積算時間 (時) 放射線量 ($\mu\text{Sv}/\text{時間}$)	20 302:15 0.07	20 302:15 0.07	屋外活動一部制限 屋外活動実績41時間30分
330	余津若松市	つるが保育園	積算線量 (μSv) 積算時間 (時) 放射線量 ($\mu\text{Sv}/\text{時間}$)	16 230:16 0.07	16 230:16 0.07	屋外活動制限なし 屋外活動実績9時間
331	余津若松市	どんぐり山保育園	積算線量 (μSv) 積算時間 (時) 放射線量 ($\mu\text{Sv}/\text{時間}$)	17 324:00 0.05	17 324:00 0.05	屋外活動一部制限 屋外活動実績10時間
332	余津若松市	のぞみ保育園	積算線量 (μSv) 積算時間 (時) 放射線量 ($\mu\text{Sv}/\text{時間}$)	15 232:00 0.06	15 232:00 0.06	屋外活動制限なし 屋外活動実績2時間5分
333	余津若松市	みなみ若葉工業 ゼンビル園	積算線量 (μSv) 積算時間 (時) 放射線量 ($\mu\text{Sv}/\text{時間}$)	9 192:00 0.05	9 192:00 0.05	屋外活動一部制限 屋外活動実績20時間20分
334	余津若松市	会津若松市広田 保育所	積算線量 (μSv) 積算時間 (時) 放射線量 ($\mu\text{Sv}/\text{時間}$)	26 324:00 0.08	26 324:00 0.08	屋外活動一部制限 屋外活動実績10時間10分
335	余津若松市	会津若松市川南 保育所	積算線量 (μSv) 積算時間 (時) 放射線量 ($\mu\text{Sv}/\text{時間}$)	24 297:15 0.08	24 297:15 0.08	屋外活動一部制限 屋外活動実績5時間
336	余津若松市	会津若松市中央 保育所	積算線量 (μSv) 積算時間 (時) 放射線量 ($\mu\text{Sv}/\text{時間}$)	21 320:00 0.07	21 320:00 0.07	屋外活動一部制限 屋外活動実績10時間
337	余津若松市	会津婦人会 保育園	積算線量 (μSv) 積算時間 (時) 放射線量 ($\mu\text{Sv}/\text{時間}$)	23 334:57 0.07	23 334:57 0.07	屋外活動一部制限
338	余津若松市	会津報徳保育 園	積算線量 (μSv) 積算時間 (時) 放射線量 ($\mu\text{Sv}/\text{時間}$)	24 310:21 0.08	24 310:21 0.08	屋外活動制限なし 屋外活動実績5時間40分
339	余津若松市	若松第一保育 園	積算線量 (μSv) 積算時間 (時) 放射線量 ($\mu\text{Sv}/\text{時間}$)	15 221:30 0.07	15 221:30 0.07	屋外活動制限なし 屋外活動実績10時間30分
340	余津若松市	若松第二保育 園	積算線量 (μSv) 積算時間 (時) 放射線量 ($\mu\text{Sv}/\text{時間}$)	17 210:30 0.08	17 210:30 0.08	屋外活動制限なし 屋外活動実績26時間20分
341	余津若松市	若松第二保育 園	積算線量 (μSv) 積算時間 (時) 放射線量 ($\mu\text{Sv}/\text{時間}$)	11 226:00 0.05	11 226:00 0.05	屋外活動一部制限 屋外活動実績10時間50分
342	余津若松市	大戸報徳保育 園	積算線量 (μSv) 積算時間 (時) 放射線量 ($\mu\text{Sv}/\text{時間}$)	21 324:00 0.06	21 324:00 0.06	屋外活動制限なし 屋外活動実績28時間30分
343	余津若松市	南町保育園	積算線量 (μSv) 積算時間 (時) 放射線量 ($\mu\text{Sv}/\text{時間}$)	22 322:25 0.07	22 322:25 0.07	屋外活動制限なし 屋外活動実績35時間
344	余津若松市	博愛園	積算線量 (μSv) 積算時間 (時) 放射線量 ($\mu\text{Sv}/\text{時間}$)	19 277:30 0.07	19 277:30 0.07	屋外活動制限なし 屋外活動実績13時間
345	余津若松市	面川報徳保育 園	積算線量 (μSv) 積算時間 (時) 放射線量 ($\mu\text{Sv}/\text{時間}$)	20 313:00 0.06	20 313:00 0.06	屋外活動制限なし 屋外活動実績15時間
346	余津若松市	門田報徳保育 園	積算線量 (μSv) 積算時間 (時) 放射線量 ($\mu\text{Sv}/\text{時間}$)	23 322:51 0.07	23 322:51 0.07	屋外活動制限なし 屋外活動実績13時間15分
347	余津若松市	会津若松市広田 保育所分園 八田保育所	積算線量 (μSv) 積算時間 (時) 放射線量 ($\mu\text{Sv}/\text{時間}$)	11 194:15 0.06	11 194:15 0.06	屋外活動一部制限 屋外活動実績3時間30分
348	余津若松市	深しらとり保 育園	積算線量 (μSv) 積算時間 (時) 放射線量 ($\mu\text{Sv}/\text{時間}$)	16 273:20 0.06	16 273:20 0.06	屋外活動一部制限 屋外活動実績9時間55分
349	余津若松市	Lotus Kids	積算線量 (μSv) 積算時間 (時) 放射線量 ($\mu\text{Sv}/\text{時間}$)	20 310:00 0.06	20 310:00 0.06	屋外活動一部制限 屋外活動実績10時間30分
350	余津若松市	アップルハウ ス	積算線量 (μSv) 積算時間 (時) 放射線量 ($\mu\text{Sv}/\text{時間}$)	19 208:00 0.09	19 208:00 0.09	屋外活動制限なし 屋外活動実績15時間55分
351	余津若松市	幸る保育園	積算線量 (μSv) 積算時間 (時) 放射線量 ($\mu\text{Sv}/\text{時間}$)	21 220:00 0.1	21 220:00 0.1	屋外活動制限なし 屋外活動実績8時間55分
352	余津若松市	ブリスカール水 輝	積算線量 (μSv) 積算時間 (時) 放射線量 ($\mu\text{Sv}/\text{時間}$)	23 266:00 0.09	23 266:00 0.09	屋外活動一部制限 屋外活動実績7時間30分
353	余津若松市	ベビーハウス ミック	積算線量 (μSv) 積算時間 (時) 放射線量 ($\mu\text{Sv}/\text{時間}$)	19 285:30 0.07	19 285:30 0.07	屋外活動一部制限 屋外活動実績2時間20分
354	余津若松市	マウントベビ ハウス	積算線量 (μSv) 積算時間 (時) 放射線量 ($\mu\text{Sv}/\text{時間}$)	11 207:00 0.05	11 207:00 0.05	屋外活動一部制限 屋外活動実績10時間
355	余津若松市	まな児遊園	積算線量 (μSv) 積算時間 (時) 放射線量 ($\mu\text{Sv}/\text{時間}$)	18 243:47 0.07	18 243:47 0.07	屋外活動制限なし 屋外活動実績45分
356	余津若松市	ムーンベビー &チャイルド ルーム	積算線量 (μSv) 積算時間 (時) 放射線量 ($\mu\text{Sv}/\text{時間}$)	16 215:54 0.07	16 215:54 0.07	屋外活動一部制限 屋外活動実績なし
357	余津若松市	めぐみベビ ホーム	積算線量 (μSv) 積算時間 (時) 放射線量 ($\mu\text{Sv}/\text{時間}$)	20 196:50 0.1	20 196:50 0.1	屋外活動一部制限 屋外活動実績3時間10分
358	余津若松市	医療法人 明結 会付属院内託 児所	積算線量 (μSv) 積算時間 (時) 放射線量 ($\mu\text{Sv}/\text{時間}$)	12 177:20 0.07	12 177:20 0.07	屋外活動制限なし 屋外活動実績6時間5分
359	余津若松市	財団法人 竹田 総合病院 院内 保育所	積算線量 (μSv) 積算時間 (時) 放射線量 ($\mu\text{Sv}/\text{時間}$)	15 263:30 0.06	15 263:30 0.06	屋外活動制限なし 屋外活動実績6時間45分
360	余津若松市	若竹ベビ ホーム	積算線量 (μSv) 積算時間 (時) 放射線量 ($\mu\text{Sv}/\text{時間}$)	13 196:00 0.07	13 196:00 0.07	屋外活動制限なし 屋外活動実績8時間5分

番号	市町村名	学校名	項目	合計線量		備考
				合計時間	精算線量平均	
				($\mu\text{Sv}/\text{時間}$)	($\mu\text{Sv}/\text{時間}$)	各学校の屋外活動制限状況 測定者の屋外活動実績
361	余津若松市	福島会津総合 病院 院内保 育所(つくし園)	積算線量 (μSv) 積算時間 (時) 放射線量 ($\mu\text{Sv}/\text{時間}$)	19 234:00 0.08	19 234:00 0.08	屋内活動制限なし 屋外活動実績2時間45分
362	喜多市	喜多市姥堂 保育所	積算線量 (μSv) 積算時間 (時) 放射線量 ($\mu\text{Sv}/\text{時間}$)	21 273:42 0.08	21 273:42 0.08	屋外活動制限なし 屋外活動実績10時間10分
363	喜多市	喜多市塩川 保育所	積算線量 (μSv) 積算時間 (時) 放射線量 ($\mu\text{Sv}/\text{時間}$)	25 295:19 0.08	25 295:19 0.08	屋外活動一部制限 屋外活動実績20分
364	喜多市	喜多市荻野 保育所	積算線量 (μSv) 積算時間 (時) 放射線量 ($\mu\text{Sv}/\text{時間}$)	18 247:35 0.07	18 247:35 0.07	屋外活動一部制限 屋外活動実績6時間
365	喜多市	喜多市駒形 保育所	積算線量 (μSv) 積算時間 (時) 放射線量 ($\mu\text{Sv}/\text{時間}$)	19 200:12 0.07	19 200:12 0.07	屋外活動一部制限 屋外活動実績1時間5分
366	喜多市	喜多市山都 保育所	積算線量 (μSv) 積算時間 (時) 放射線量 ($\mu\text{Sv}/\text{時間}$)	20 295:20 0.07	20 295:20 0.07	屋外活動制限なし 屋外活動実績10時間35分
367	喜多市	喜多市西羽 賀保育所	積算線量 (μSv) 積算時間 (時) 放射線量 ($\mu\text{Sv}/\text{時間}$)	17 283:25 0.06	17 283:25 0.06	屋外活動一部制限 屋外活動実績6時間
368	喜多市	喜多市堂島 保育所	積算線量 (μSv) 積算時間 (時) 放射線量 ($\mu\text{Sv}/\text{時間}$)	22 277:47 0.08	22 277:47 0.08	屋外活動一部制限 屋外活動実績45分
369	喜多市	さくらこ保 育園	積算線量 (μSv) 積算時間 (時) 放射線量 ($\mu\text{Sv}/\text{時間}$)	19 301:48 0.06	19 301:48 0.06	屋外活動制限なし 屋外活動実績41時間
370	喜多市	ひめさゆり保 育園	積算線量 (μSv) 積算時間 (時) 放射線量 ($\mu\text{Sv}/\text{時間}$)	27 312:30 0.09	27 312:30 0.09	屋外活動制限なし 屋外活動実績17時間
371	喜多市	喜多市第一 保育所	積算線量 (μSv) 積算時間 (時) 放射線量 ($\mu\text{Sv}/\text{時間}$)	23 297:46 0.08	23 297:46 0.08	屋外活動制限なし 屋外活動実績35時間35分
372	喜多市	喜多市第四 保育所	積算線量 (μSv) 積算時間 (時) 放射線量 ($\mu\text{Sv}/\text{時間}$)	23 297:00 0.08	23 297:00 0.08	屋外活動制限なし 屋外活動実績12時間55分
373	喜多市	喜多市第二 保育所	積算線量 (μSv) 積算時間 (時) 放射線量 ($\mu\text{Sv}/\text{時間}$)	20 324:00 0.06	20 324:00 0.06	屋外活動制限なし 屋外活動実績19時間
374	喜多市	東町のびやか 保育園	積算線量 (μSv) 積算時間 (時) 放射線量 ($\mu\text{Sv}/\text{時間}$)	24 312:25 0.08	24 312:25 0.08	屋外活動制限なし 屋外活動実績27時間25分
375	喜多市	道光保育所	積算線量 (μSv) 積算時間 (時) 放射線量 ($\mu\text{Sv}/\text{時間}$)	25 322:50 0.08	25 322:50 0.08	屋外活動制限なし 屋外活動実績2時間30分
376	喜多市	きつぱはうす	積算線量 (μSv) 積算時間 (時) 放射線量 ($\mu\text{Sv}/\text{時間}$)	14 149:30 0.09	14 149:30 0.09	屋外活動制限なし 屋外活動実績30分
377	喜多市	託児ルームこ すもす	積算線量 (μSv) 積算時間 (時) 放射線量 ($\mu\text{Sv}/\text{時間}$)	38 204:30 0.2	38 204:30 0.2	屋外活動一部制限 屋外活動実績6時間25分
378	喜多市	ドレミ保育 園	積算線量 (μSv) 積算時間 (時) 放射線量 ($\mu\text{Sv}/\text{時間}$)	15 262:40 0.06	15 262:40 0.06	屋外活動制限なし 屋外活動実績4時間30分
379	喜多市	東町さつき保 育所	積算線量 (μSv) 積算時間 (時) 放射線量 ($\mu\text{Sv}/\text{時間}$)	20 254:56 0.08	20 254:56 0.08	屋外活動制限なし 屋外活動実績20時間25分
380	喜多市	医療法人 昨 会 たんぽぽ保 育園	積算線量 (μSv) 積算時間 (時) 放射線量 ($\mu\text{Sv}/\text{時間}$)	24 281:07 0.09	24 281:07 0.09	屋外活動制限なし 屋外活動実績14時間45分
381	喜多市	塩川すこやか 保育園	積算線量 (μSv) 積算時間 (時) 放射線量 ($\mu\text{Sv}/\text{時間}$)	8 81:00 0.1	8 81:00 0.1	屋外活動一部制限 屋外活動実績1時間25分
382	喜多市	余津ヤクルト販売 株 喜多市セ ンター内託児 所	積算線量 (μSv) 積算時間 (時) 放射線量 ($\mu\text{Sv}/\text{時間}$)	15 136:30 0.1	15 136:30 0.1	屋外活動制限なし 屋外活動実績4時間15分
383	喜多市	桜ヶ丘保 育園	積算線量 (μSv) 積算時間 (時) 放射線量 ($\mu\text{Sv}/\text{時間}$)	16 255:03 0.06	16 255:03 0.06	屋外活動制限なし 屋外活動実績27時間25分
384	喜多市	木ズランドど んぐりの森	積算線量 (μSv) 積算時間 (時) 放射線量 ($\mu\text{Sv}/\text{時間}$)	24 241:40 0.1	24 241:40 0.1	屋外活動一部制限 屋外活動実績11時間55分
385	北塩原村	芙蓉保 育園	積算線量 (μSv) 積算時間 (時) 放射線量 ($\mu\text{Sv}/\text{時間}$)	22 299:33 0.07	22 299:33 0.07	屋外活動制限なし 屋外活動実績8時間40分
386	西会津町	野沢保 育所	積算線量 (μSv) 積算時間 (時) 放射線量 ($\mu\text{Sv}/\text{時間}$)	19 216:00 0.09	19 216:00 0.09	屋外活動制限なし 屋外活動実績5時間50分
387	西会津町	尾野本保 育所	積算線量 (μSv) 積算時間 (時) 放射線量 ($\mu\text{Sv}/\text{時間}$)	16 210:05 0.08	16 210:05 0.08	屋外活動制限なし 屋外活動実績4時間30分
388	西会津町	群岡保 育所	積算線量 (μSv) 積算時間 (時) 放射線量 ($\mu\text{Sv}/\text{時間}$)	19 224:30 0.08	19 224:30 0.08	屋外活動制限なし 屋外活動実績8時間40分
389	西会津町	芝草保 育所	積算線量 (μSv) 積算時間 (時) 放射線量 ($\mu\text{Sv}/\text{時間}$)	17 215:50 0.08	17 215:50 0.08	屋外活動制限なし 屋外活動実績8時間45分
390	磐梯町	磐梯町保 育所	積算線量 (μSv) 積算時間 (時) 放射線量 ($\mu\text{Sv}/\text{時間}$)	18 216:00 0.08	18 216:00 0.08	屋外活動一部制限 屋外活動実績18時間45分
391	猪苗代町	川桁保 育所	積算線量 (μSv) 積算時間 (時) 放射線量 ($\mu\text{Sv}/\text{時間}$)	18 279:25 0.06	18 279:25 0.06	屋外活動制限なし 屋外活動実績13時間40分
392	猪苗代町	中の沢保 育所	積算線量 (μSv) 積算時間 (時) 放射線量 ($\mu\text{Sv}/\text{時間}$)	24 280:00 0.09	24 280:00 0.09	屋外活動制限なし 屋外活動実績12時間45分
393	猪苗代町	猪苗代保 育所	積算線量 (μSv) 積算時間 (時) 放射線量 ($\mu\text{Sv}/\text{時間}$)	17 236:15 0.07	17 236:15 0.07	屋外活動制限なし 屋外活動実績16時間15分
394	猪苗代町	フォーチェ ン キディ ガー デン	積算線量 (μSv) 積算時間 (時) 放射線量 ($\mu\text{Sv}/\text{時間}$)	17 205:00 0.08	17 205:00 0.08	屋外活動制限なし 屋外活動実績7時間25分
395	猪苗代町	ミニテル保 育園	積算線量 (μSv) 積算時間 (時) 放射線量 ($\mu\text{Sv}/\text{時間}$)	27 264:00 0.1	27 264:00 0.1	屋外活動一部制限 屋外活動実績8時間30分
396	会津坂下町	ばかげ保 育所				

番号	市町村名	学校名	項目	合計線量		備考
				精算線量平均 ($\mu\text{Sv}/\text{時間}$)	精算線量平均 ($\mu\text{Sv}/\text{時間}$)	
401	三島町	三島保育所	積算線量 (μSv) 積算時間 (時) 放射線量 ($\mu\text{Sv}/\text{時間}$)	14 220:30 0.06	27 220:30 0.06	各学校の屋外活動制限状況 測定者の屋外活動実績 屋外活動制限なし 屋外活動実績10時間
402	金山町	横田保育所	積算線量 (μSv) 積算時間 (時) 放射線量 ($\mu\text{Sv}/\text{時間}$)	15 213:50 0.07	27 213:50 0.07	屋外活動制限なし 屋外活動実績9時間50分
403	金山町	川口保育所	積算線量 (μSv) 積算時間 (時) 放射線量 ($\mu\text{Sv}/\text{時間}$)	18 205:25 0.09	27 205:25 0.09	屋外活動制限なし 屋外活動実績14時間20分
404	昭和町	昭和村保育所	積算線量 (μSv) 積算時間 (時) 放射線量 ($\mu\text{Sv}/\text{時間}$)	13 153:55 0.08	27 153:55 0.08	屋外活動制限なし 屋外活動実績7時間30分
405	余津美里町	さくら保育所	積算線量 (μSv) 積算時間 (時) 放射線量 ($\mu\text{Sv}/\text{時間}$)	27 312:25 0.09	27 312:25 0.09	屋外活動一部制限 屋外活動実績19時間
406	余津美里町	ひまわり保育所	積算線量 (μSv) 積算時間 (時) 放射線量 ($\mu\text{Sv}/\text{時間}$)	22 261:15 0.08	27 261:15 0.08	屋外活動一部制限 屋外活動実績7時間
407	余津美里町	高田幼児保育園	積算線量 (μSv) 積算時間 (時) 放射線量 ($\mu\text{Sv}/\text{時間}$)	10 214:35 0.05	27 214:35 0.05	屋外活動一部制限 屋外活動実績2時間10分
408	余津美里町	新鶴保育所	積算線量 (μSv) 積算時間 (時) 放射線量 ($\mu\text{Sv}/\text{時間}$)	22 256:35 0.09	27 256:35 0.09	屋外活動一部制限 屋外活動実績5時間40分
409	余津美里町	本郷保育所	積算線量 (μSv) 積算時間 (時) 放射線量 ($\mu\text{Sv}/\text{時間}$)	28 299:00 0.09	27 299:00 0.09	屋外活動一部制限 屋外活動実績6時間30分
410	下郷町	しもごう保育所	積算線量 (μSv) 積算時間 (時) 放射線量 ($\mu\text{Sv}/\text{時間}$)	15 285:50 0.05	27 285:50 0.05	屋外活動制限なし 屋外活動合計11時間20分
411	下郷町	湯野上保育所	積算線量 (μSv) 積算時間 (時) 放射線量 ($\mu\text{Sv}/\text{時間}$)	16 282:58 0.06	27 282:58 0.06	屋外活動制限なし 屋外活動合計10時間40分
412	只見町	只見保育所	積算線量 (μSv) 積算時間 (時) 放射線量 ($\mu\text{Sv}/\text{時間}$)	16 194:30 0.08	27 194:30 0.08	屋外活動制限なし 屋外活動合計9時間15分
413	只見町	朝日保育所	積算線量 (μSv) 積算時間 (時) 放射線量 ($\mu\text{Sv}/\text{時間}$)	17 207:00 0.08	27 207:00 0.08	屋外活動制限なし 屋外活動合計10時間50分
414	只見町	明和保育所	積算線量 (μSv) 積算時間 (時) 放射線量 ($\mu\text{Sv}/\text{時間}$)	20 205:00 0.1	27 205:00 0.1	屋外活動制限なし 屋外活動合計16時間10分
415	南会津町	びわのかがり保育所	積算線量 (μSv) 積算時間 (時) 放射線量 ($\mu\text{Sv}/\text{時間}$)	16 243:00 0.07	27 243:00 0.07	屋外活動制限なし 屋外活動合計13時間00分
416	南会津町	伊南保育所	積算線量 (μSv) 積算時間 (時) 放射線量 ($\mu\text{Sv}/\text{時間}$)	24 230:00 0.1	27 230:00 0.1	屋外活動制限なし 屋外活動合計13時間00分
417	南会津町	山口保育所	積算線量 (μSv) 積算時間 (時) 放射線量 ($\mu\text{Sv}/\text{時間}$)	20 216:00 0.09	27 216:00 0.09	屋外活動制限なし 屋外活動合計12時間05分
418	南会津町	田島保育園	積算線量 (μSv) 積算時間 (時) 放射線量 ($\mu\text{Sv}/\text{時間}$)	19 290:35 0.07	27 290:35 0.07	屋外活動制限なし 屋外活動合計18時間20分
419	南会津町	田部原保育所	積算線量 (μSv) 積算時間 (時) 放射線量 ($\mu\text{Sv}/\text{時間}$)	18 239:22 0.08	27 239:22 0.08	屋外活動制限なし 屋外活動合計15時間50分
420	南会津町	富田保育所	積算線量 (μSv) 積算時間 (時) 放射線量 ($\mu\text{Sv}/\text{時間}$)	30 255:40 0.1	27 255:40 0.1	屋外活動制限なし 屋外活動合計13時間50分
421	相馬市	さくらがおか保育所	積算線量 (μSv) 積算時間 (時) 放射線量 ($\mu\text{Sv}/\text{時間}$)	33 324:00 0.1	27 324:00 0.1	屋外活動全部制限
422	相馬市	みなと保育園	積算線量 (μSv) 積算時間 (時) 放射線量 ($\mu\text{Sv}/\text{時間}$)	21 209:53 0.1	27 209:53 0.1	屋外活動全部制限
423	相馬市	相馬保育園	積算線量 (μSv) 積算時間 (時) 放射線量 ($\mu\text{Sv}/\text{時間}$)	25 232:30 0.1	27 232:30 0.1	屋外活動全部制限
424	相馬市	中村報徳保育園	積算線量 (μSv) 積算時間 (時) 放射線量 ($\mu\text{Sv}/\text{時間}$)	25 319:57 0.08	27 319:57 0.08	屋外活動一部制限 屋外活動実績1時間30分
425	相馬市	福馬ヤクルと販売 (株)相馬センター モウマッコ保育室	積算線量 (μSv) 積算時間 (時) 放射線量 ($\mu\text{Sv}/\text{時間}$)	19 157:10 0.1	27 157:10 0.1	屋外活動制限なし 屋外活動合計4時間10分
426	南相馬市	かしま保育園	積算線量 (μSv) 積算時間 (時) 放射線量 ($\mu\text{Sv}/\text{時間}$)	31 290:36 0.1	27 290:36 0.1	屋外活動全部制限
427	南相馬市	かみまの保育園	積算線量 (μSv) 積算時間 (時) 放射線量 ($\mu\text{Sv}/\text{時間}$)	41 293:50 0.1	27 293:50 0.1	屋外活動全部制限
428	新地町	駒ヶ嶺保育所	積算線量 (μSv) 積算時間 (時) 放射線量 ($\mu\text{Sv}/\text{時間}$)	14 178:30 0.08	27 178:30 0.08	屋外活動全部制限 屋外活動合計15分
429	新地町	新地保育所	積算線量 (μSv) 積算時間 (時) 放射線量 ($\mu\text{Sv}/\text{時間}$)	29 311:55 0.1	27 311:55 0.1	屋外活動全部制限
430	新地町	福田保育所	積算線量 (μSv) 積算時間 (時) 放射線量 ($\mu\text{Sv}/\text{時間}$)	22 220:30 0.1	27 220:30 0.1	屋外活動全部制限
431	川俣町 (飯館村)	やまゆり保育所	積算線量 (μSv) 積算時間 (時) 放射線量 ($\mu\text{Sv}/\text{時間}$)	46 270:42 0.2	27 270:42 0.2	屋外活動全部制限
432	いわき市	アイリス保育園	積算線量 (μSv) 積算時間 (時) 放射線量 ($\mu\text{Sv}/\text{時間}$)	14 187:15 0.07	27 187:15 0.07	屋外活動一部制限 屋外活動合計: 50分
433	いわき市	あさひ保育園	積算線量 (μSv) 積算時間 (時) 放射線量 ($\mu\text{Sv}/\text{時間}$)	34 236:13 0.1	27 236:13 0.1	屋外活動一部制限 屋外活動合計: 9時間35分
434	いわき市	愛宕保育園	積算線量 (μSv) 積算時間 (時) 放射線量 ($\mu\text{Sv}/\text{時間}$)	18 237:25 0.08	27 237:25 0.08	屋外活動全部制限
435	いわき市	いわきさくらんぼ 保育園	積算線量 (μSv) 積算時間 (時) 放射線量 ($\mu\text{Sv}/\text{時間}$)	33 306:28 0.1	27 306:28 0.1	屋外活動一部制限 屋外活動合計: 11時間10分
436	いわき市	植田保育園	積算線量 (μSv) 積算時間 (時) 放射線量 ($\mu\text{Sv}/\text{時間}$)	19 234:00 0.08	27 234:00 0.08	屋外活動全部制限
437	いわき市	梅香保育園	積算線量 (μSv) 積算時間 (時) 放射線量 ($\mu\text{Sv}/\text{時間}$)	26 305:56 0.08	27 305:56 0.08	屋外活動全部制限
438	いわき市	かべや保育園	積算線量 (μSv) 積算時間 (時) 放射線量 ($\mu\text{Sv}/\text{時間}$)	34 305:24 0.1	27 305:24 0.1	屋外活動全部制限
439	いわき市	さかえ保育園	積算線量 (μSv) 積算時間 (時) 放射線量 ($\mu\text{Sv}/\text{時間}$)	23 310:47 0.07	27 310:47 0.07	屋外活動一部制限 屋外活動合計: 30分
440	いわき市	さくら保育園	積算線量 (μSv) 積算時間 (時) 放射線量 ($\mu\text{Sv}/\text{時間}$)	21 235:00 0.09	27 235:00 0.09	屋外活動一部制限 屋外活動合計: 4時間15分

番号	市町村名	学校名	項目	合計線量		備考
				精算線量平均 ($\mu\text{Sv}/\text{時間}$)	精算線量平均 ($\mu\text{Sv}/\text{時間}$)	
441	いわき市	たかつき保育園	積算線量 (μSv) 積算時間 (時) 放射線量 ($\mu\text{Sv}/\text{時間}$)	25 231:00 0.1	27 231:00 0.1	屋外活動全部制限
442	いわき市	綴保育所	積算線量 (μSv) 積算時間 (時) 放射線量 ($\mu\text{Sv}/\text{時間}$)	17 225:05 0.08	27 225:05 0.08	屋外活動一部制限 屋外活動合計: 4時間05分
443	いわき市	はと保育園	積算線量 (μSv) 積算時間 (時) 放射線量 ($\mu\text{Sv}/\text{時間}$)	16 217:30 0.07	27 217:30 0.07	屋外活動全部制限
444	いわき市	まことアソカ保育園	積算線量 (μSv) 積算時間 (時) 放射線量 ($\mu\text{Sv}/\text{時間}$)	22 297:00 0.07	27 297:00 0.07	屋外活動一部制限 屋外活動合計: 35分
445	いわき市	みそら保育園	積算線量 (μSv) 積算時間 (時) 放射線量 ($\mu\text{Sv}/\text{時間}$)	25 306:50 0.08	27 306:50 0.08	屋外活動一部制限 屋外活動合計: 10時間25分
446	いわき市	むつみ保育所	積算線量 (μSv) 積算時間 (時) 放射線量 ($\mu\text{Sv}/\text{時間}$)	26 353:40 0.07	27 353:40 0.07	屋外活動一部制限 屋外活動合計: 6時間20分
447	いわき市	好間保育所	積算線量 (μSv) 積算時間 (時) 放射線量 ($\mu\text{Sv}/\text{時間}$)	23 292:55 0.08	27 292:55 0.08	屋外活動一部制限 屋外活動合計: 12時間30分
448	いわき市	和保育園	積算線量 (μSv) 積算時間 (時) 放射線量 ($\mu\text{Sv}/\text{時間}$)	25 303:55 0.08	27 303:55 0.08	屋外活動一部制限 屋外活動合計: 1時間45分
449	いわき市	永崎保育所	積算線量 (μSv) 積算時間 (時) 放射線量 ($\mu\text{Sv}/\text{時間}$)	13 235:40 0.06	27 235:40 0.06	屋外活動一部制限 屋外活動合計: 4時間
450	いわき市	遠野保育所	積算線量 (μSv) 積算時間 (時) 放射線量 ($\mu\text{Sv}/\text{時間}$)	22 253:30 0.09	27 253:30 0.09	屋外活動一部制限 屋外活動合計: 6時間10分
451	いわき市	夏井保育所	積算線量 (μSv) 積算時間 (時) 放射線量 ($\mu\text{Sv}/\text{時間}$)	32 218:45 0.1	27 218:45 0.1	屋外活動一部制限 屋外活動合計: 7時間40分
452	いわき市	菊田保育所	積算線量 (μSv) 積算時間 (時) 放射線量 ($\mu\text{Sv}/\text{時間}$)	15 239:20 0.06	27 239:20 0.06	屋外活動一部制限 屋外活動合計: 7時間05分
453	いわき市	久之浜保育所	積算線量 (μSv) 積算時間 (時) 放射線量 ($\mu\text{Sv}/\text{時間}$)	39 261:30 0.1	27 261:30 0.1	屋外活動全部制限
454	いわき市	宮保育所	積算線量 (μSv) 積算時間 (時) 放射線量 ($\mu\text{Sv}/\text{時間}$)	18 261:12 0.07	27 261:12 0.07	屋外活動全部制限
455	いわき市	玉露保育所	積算線量 (μSv) 積算時間 (時) 放射線量 ($\mu\text{Sv}/\text{時間}$)	23 211:43 0.1	27 211:43 0.1	屋外活動一部制限 屋外活動合計: 1時間40分
456	いわき市	錦保育所	積算線量 (μSv) 積算時間 (時) 放射線量 ($\mu\text{Sv}/\text{時間}$)	18 212:00 0.08	27 212:00 0.08	屋外活動一部制限 屋外活動合計: 1時間45分
457	いわき市	金山保育園	積算線量 (μSv) 積算時間 (時) 放射線量 ($\mu\text{Sv}/\text{時間}$)	14 239:00 0.06	27 239:00 0.06	屋外活動一部制限 屋外活動合計: 8時間
458	いわき市	窪田保育所	積算線量 (μSv) 積算時間 (時) 放射線量 ($\mu\text{Sv}/\text{時間}$)	16 255:30 0.06	27 255:30 0.06	屋外活動一部制限 屋外活動合計: 4時間50分
459	いわき市	古湊保育所	積算線量 (μSv) 積算時間 (時) 放射線量 ($\mu\text{Sv}/\text{時間}$)	18 250:15 0.07	27 250:15 0.07	屋外活動一部制限 屋外活動合計: 3時間
460	いわき市	御殿保育所	積算線量 (μSv) 積算時間 (時) 放射線量 ($\mu\text{Sv}/\text{時間}$)	22 207:30 0.1	27 207:30 0.1	屋外活動全部制限
461	いわき市	高坂保育所	積算線量 (μSv) 積算時間 (時) 放射線量 ($\mu\text{Sv}/\text{時間}$)	22 203:00 0.1	27 203:00 0.1	屋外活動一部制限 屋外活動合計: 4時間40分
462	いわき市	三阪保育所	積算線量 (μSv) 積算時間 (時) 放射線量 ($\mu\text{Sv}/\text{時間}$)	17 193:55 0.09	27 193:55 0.09	屋外活動全部制限
463	いわき市	三宝保育園	積算線量 (μSv) 積算時間 (時) 放射線量 ($\mu\text{Sv}/\text{時間}$)	31 240:30 0.1	27 240:30 0.1	屋外活動全部制限 屋外活動合計: 3時間
464	いわき市	三和保育所	積算線量 (μSv) 積算時間 (時) 放射線量 ($\mu\text{Sv}/\text{時間}$)	24 216:30 0.1	27 216:30 0.1	屋外活動全部制限
465	いわき市	山田保育所	積算線量 (μSv) 積算時間 (時) 放射線量 ($\mu\text{Sv}/\text{時間}$)	18 250:05 0.07	27 250:05 0.07	屋外活動一部制限 屋外活動合計: 17時間44分
466	いわき市	四倉保育所	積算線量 (μSv) 積算時間 (時) 放射線量 ($\mu\text{Sv}/\text{時間}$)	24 259:38 0.09	27 259:38 0.09	屋外活動一部制限 屋外活動合計: 4時間10分
467	いわき市	鹿島保育所	積算線量 (μSv) 積算時間 (時) 放射線量 ($\mu\text{Sv}/\text{時間}$)	24 238:45 0.1	27 238:45 0.1	屋外活動一部制限 屋外活動合計: 1時間15分
468	いわき市	若葉台保育園	積算線量 (μSv) 積算時間 (時) 放射線量 ($\mu\text{Sv}/\text{時間}$)	24 226:45 0.1	27 226:45 0.1	屋外活動一部制限 屋外活動合計: 2時間
469	いわき市	渚保育所	積算線量 (μSv) 積算時間 (時) 放射線量 ($\mu\text{Sv}/\text{時間}$)	19 270:18 0.07	27 270:18 0.07	屋外活動一部制限 屋外活動合計: 12時間05分
470	いわき市	小川保育所	積算線量 (μSv) 積算時間 (時) 放射線量 ($\mu\text{Sv}/\text{時間}$)	18 266:30 0.07	27 266:30 0.07	屋外活動一部制限 屋外活動合計: 5時間50分
471	いわき市	小島保育園	積算線量 (μSv) 積算時間 (時) 放射線量 ($\mu\text{Sv}/\text{時間}$)	26 316:08 0.08	27 316:08 0.08	屋外活動一部制限 屋外活動合計: 1時間50分
472	いわき市	常盤第一保育園	積算線量 (μSv) 積算時間 (時) 放射線量 ($\mu\text{Sv}/\text{時間}$)	17 209:30 0.08	27 209:30 0.08	屋外活動一部制限 屋外活動合計: 4時間10分
473	いわき市	常盤第二保育園	積算線量 (μSv) 積算時間 (時) 放射線量 ($\mu\text{Sv}/\text{時間}$)	21 260:30 0.08	27 260:30 0.08	屋外活動一部制限 屋外活動合計: 9時間10分
474	いわき市	泉保育所	積算線量 (μSv) 積算時間 (時) 放射線量 ($\mu\text{Sv}/\text{時間}$)	19 272:07 0.07	27 272:07 0.07	屋外活動一部制限 屋外活動合計: 4時間20分
475	いわき市	船尾保育園	積算線量 (μSv) 積算時間 (時) 放射線量 ($\mu\text{Sv}/\text{時間}$)	23 258:00 0.09	27 258:00 0.09	屋外活動一部制限 屋外活動合計: 7時間30分
476	いわき市	大倉保育園	積算線量 (μSv) 積算時間 (時) 放射線量 ($\mu\text{Sv}/\text{時間}$)	23 296:00 0.08	27 296:00 0.08	屋外活動一部制限 屋外活動合計: 1時間30分
477	いわき市	中央台保育園	積算線量 (μSv) 積算時間 (時) 放射線量 ($\mu\text{Sv}/\text{時間}$)	29 315:37 0.09	27 315:37 0.09	屋外活動一部制限 屋外活動合計: 3時間35分
478	いわき市	田人保育所	積算線量 (μSv) 積算時間 (時) 放射線量 ($\mu\text{Sv}/\text{時間}$)	19 219:15 0.09	27 219:15 0.09	屋外活動一部制限 屋外活動合計: 4時間20分
479	いわき市	渡辺保育所	積算線量 (μSv) 積算時間 (時) 放射線量 ($\mu\text{Sv}/\text{時間}$)	23 262:30 0.09	27 262:30 0.09	屋外活動一部制限 屋外活動

番号	市町村名	学校名	項目	合計線量		備考
				合計時間	精算線量平均	
				(μSv/時間)	(μSv/時間)	各学校の屋外活動制限状況 測定者の屋外活動実績
481	いわき市	白水のぞみ保育園	積算線量(μSv) 積算時間(時) 放射線量(μSv/時間)	22 293.04 0.08		屋外活動一部制限 屋外活動合計:50分
482	いわき市	白土保育所	積算線量(μSv) 積算時間(時) 放射線量(μSv/時間)	27 259.38 0.1		屋外活動一部制限 屋外活動合計:7時間20分
483	いわき市	本町保育所	積算線量(μSv) 積算時間(時) 放射線量(μSv/時間)	16 227.18 0.07		屋外活動一部制限 屋外活動合計:4時間30分
484	いわき市	来迎保育園	積算線量(μSv) 積算時間(時) 放射線量(μSv/時間)	36 345.25 0.1		屋外活動全部制限
485	いわき市	梨花の里保育園	積算線量(μSv) 積算時間(時) 放射線量(μSv/時間)	19 232.00 0.08		屋外活動一部制限 屋外活動合計:4時間45分
486	いわき市	苗保育園	積算線量(μSv) 積算時間(時) 放射線量(μSv/時間)	22 300.48 0.07		屋外活動全部制限
487	いわき市	桶売保育所	積算線量(μSv) 積算時間(時) 放射線量(μSv/時間)	29 159.30 0.2		屋外活動一部制限 屋外活動合計:9時間20分
488	いわき市	永井保育所	積算線量(μSv) 積算時間(時) 放射線量(μSv/時間)	15 147.00 0.1		屋外活動一部制限 屋外活動合計:9時間10分
489	いわき市	樹形地区社会福祉 協会の児童センター (放射線測定所)	積算線量(μSv) 積算時間(時) 放射線量(μSv/時間)	26 201.10 0.1		屋外活動一部制限 屋外活動合計:6時間25分
490	いわき市	いわきヤクルト販売 ㈱いわき中央センター 内託児所	積算線量(μSv) 積算時間(時) 放射線量(μSv/時間)	15 143.00 0.1		屋外活動一部制限 屋外活動合計:1時間30分
491	いわき市	いわきヤクルト販売 ㈱いわき中央センター 内託児所	積算線量(μSv) 積算時間(時) 放射線量(μSv/時間)	22 176.00 0.1		屋外活動全部制限
492	いわき市	いわきヤクルト販売 ㈱いわき中央センター 内託児所	積算線量(μSv) 積算時間(時) 放射線量(μSv/時間)	19 149.00 0.1		8月は測定なし
493	いわき市	いわきヤクルト販売 ㈱いわき中央センター 内託児所	積算線量(μSv) 積算時間(時) 放射線量(μSv/時間)	12 178.37 0.07		屋外活動全部制限
494	いわき市	いわき幼稚園 附属のひまわり 保育園	積算線量(μSv) 積算時間(時) 放射線量(μSv/時間)	50 272.30 0.2		屋外活動一部制限 屋外活動合計:15時間
495	いわき市	鎌田こどもの 家	積算線量(μSv) 積算時間(時) 放射線量(μSv/時間)	38 253.45 0.1		屋外活動全部制限
496	いわき市	くぼんじひろ ば保育園	積算線量(μSv) 積算時間(時) 放射線量(μSv/時間)	23 227.45 0.1		屋外活動全部制限
497	いわき市	くぼんじ保育 園	積算線量(μSv) 積算時間(時) 放射線量(μSv/時間)	28 231.00 0.1		屋外活動全部制限
498	いわき市	こどものくに	積算線量(μSv) 積算時間(時) 放射線量(μSv/時間)	26 190.00 0.1		屋外活動全部制限
499	いわき市	子供の部屋保 育園	積算線量(μSv) 積算時間(時) 放射線量(μSv/時間)	43 342.20 0.1		屋外活動一部制限 屋外活動合計:22時間
500	いわき市	社会福祉法人義生 会託児所(ひまわり 保育園)	積算線量(μSv) 積算時間(時) 放射線量(μSv/時間)	21 224.37 0.09		屋外活動全部制限
501	いわき市	しらかば保育 園	積算線量(μSv) 積算時間(時) 放射線量(μSv/時間)	23 210.00 0.1		屋外活動一部制限 屋外活動合計:1時間30分
502	いわき市	総合警成共立 病院内保育所	積算線量(μSv) 積算時間(時) 放射線量(μSv/時間)	18 198.00 0.09		屋外活動全部制限
503	いわき市	会芳福島支 部あゆみ保育園 (労災病院)	積算線量(μSv) 積算時間(時) 放射線量(μSv/時間)	21 234.35 0.09		屋外活動全部制限
504	いわき市	乳幼児の部屋 まみい	積算線量(μSv) 積算時間(時) 放射線量(μSv/時間)	16 215.55 0.07		屋外活動一部制限 屋外活動合計:1時間55分
505	いわき市	ひなた保育園	積算線量(μSv) 積算時間(時) 放射線量(μSv/時間)	18 218.53 0.08		屋外活動一部制限 屋外活動合計:1時間
506	いわき市	ファミリーキッ ス	積算線量(μSv) 積算時間(時) 放射線量(μSv/時間)	23 246.05 0.09		屋外活動全部制限
507	いわき市	ベビーハウス わたなべ	積算線量(μSv) 積算時間(時) 放射線量(μSv/時間)	23 248.00 0.09		屋外活動全部制限
508	南相馬市	なかよし保育 園	積算線量(μSv) 積算時間(時) 放射線量(μSv/時間)	73 288.19 0.3		屋外活動一部制限 屋外活動合計10分
509	南相馬市	なかよし保育 園江華分園	積算線量(μSv) 積算時間(時) 放射線量(μSv/時間)	43 277.23 0.2		屋外活動一部制限 屋外活動合計13時間5分
510	福島市	おとり幼稚園	積算線量(μSv) 積算時間(時) 放射線量(μSv/時間)	12 159.40 0.08		一部制限あり 測定者の屋外活動実績なし
511	福島市	にしん幼稚園	積算線量(μSv) 積算時間(時) 放射線量(μSv/時間)	15 161.30 0.09		制限なし 測定者の屋外活動実績なし
512	福島市	ひらの幼稚園	積算線量(μSv) 積算時間(時) 放射線量(μSv/時間)	15 154.45 0.1		全て制限あり
513	福島市	ふくしま西幼稚園	積算線量(μSv) 積算時間(時) 放射線量(μSv/時間)	11 147.25 0.07		全て制限あり
514	福島市	ふくしま東幼稚園	積算線量(μSv) 積算時間(時) 放射線量(μSv/時間)	29 161.30 0.2		全て制限あり
515	福島市	ふくしま南幼稚園	積算線量(μSv) 積算時間(時) 放射線量(μSv/時間)	19 130.00 0.1		全て制限あり
516	福島市	ほうらい幼稚園	積算線量(μSv) 積算時間(時) 放射線量(μSv/時間)	21 133.30 0.2		全て制限あり
517	福島市	まつかわ西幼稚園	積算線量(μSv) 積算時間(時) 放射線量(μSv/時間)	16 166.50 0.1		一部制限あり 測定者の屋外活動実績なし
518	福島市	まつかわ東幼稚園	積算線量(μSv) 積算時間(時) 放射線量(μSv/時間)	21 161.30 0.1		一部制限あり 屋外活動合計9時間20分
519	福島市	岡山幼稚園	積算線量(μSv) 積算時間(時) 放射線量(μSv/時間)	11 156.15 0.07		一部制限あり 測定者の屋外活動実績なし
520	福島市	金谷川幼稚園	積算線量(μSv) 積算時間(時) 放射線量(μSv/時間)	21 136.00 0.2		一部制限あり 屋外活動合計6時間50分

番号	市町村名	学校名	項目	合計線量		備考
				合計時間	精算線量平均	
				(μSv/時間)	(μSv/時間)	各学校の屋外活動制限状況 測定者の屋外活動実績
521	福島市	佐倉幼稚園	積算線量(μSv) 積算時間(時) 放射線量(μSv/時間)	15 178.20 0.08		一部制限あり 測定者の屋外活動実績なし
522	福島市	笹谷幼稚園	積算線量(μSv) 積算時間(時) 放射線量(μSv/時間)	13 158.40 0.08		屋外活動なし 測定者の屋外活動合計20分
523	福島市	森合幼稚園	積算線量(μSv) 積算時間(時) 放射線量(μSv/時間)	13 93.30 0.1		全て制限あり
524	福島市	杉妻幼稚園	積算線量(μSv) 積算時間(時) 放射線量(μSv/時間)	15 126.00 0.1		一部制限あり 測定者の屋外活動実績なし
525	福島市	清水幼稚園	積算線量(μSv) 積算時間(時) 放射線量(μSv/時間)	9 163.25 0.09		全て制限あり
526	福島市	大笹生幼稚園	積算線量(μSv) 積算時間(時) 放射線量(μSv/時間)	9 153.00 0.06		全て制限あり
527	福島市	庭塚幼稚園	積算線量(μSv) 積算時間(時) 放射線量(μSv/時間)	16 108.00 0.1		一部制限あり 測定者の屋外活動実績なし
528	福島市	平田幼稚園	積算線量(μSv) 積算時間(時) 放射線量(μSv/時間)	17 153.00 0.1		一部制限あり 屋外活動合計8時間
529	福島市	北沢又幼稚園	積算線量(μSv) 積算時間(時) 放射線量(μSv/時間)	10 131.15 0.08		一部制限あり
530	福島市	飯野幼稚園	積算線量(μSv) 積算時間(時) 放射線量(μSv/時間)	23 161.30 0.1		制限なし 屋外活動合計5時間45分
531	福島市	さくら幼稚園	積算線量(μSv) 積算時間(時) 放射線量(μSv/時間)	54 252.00 0.2		全て制限あり
532	福島市	みその幼稚園	積算線量(μSv) 積算時間(時) 放射線量(μSv/時間)	19 109.00 0.2		一部制限あり 屋外活動合計3時間20分
533	福島市	めばえ幼稚園	積算線量(μSv) 積算時間(時) 放射線量(μSv/時間)	21 122.30 0.2		全て制限あり
534	福島市	西部三育幼稚園	積算線量(μSv) 積算時間(時) 放射線量(μSv/時間)	16 132.00 0.1		全て制限あり
535	福島市	白百合幼稚園	積算線量(μSv) 積算時間(時) 放射線量(μSv/時間)	21 179.43 0.1		一部制限あり 屋外活動合計30分
536	福島市	飯坂忠泉幼稚園	積算線量(μSv) 積算時間(時) 放射線量(μSv/時間)	16 191.15 0.08		一部制限あり 測定者の屋外活動合計6時間55分
537	福島市	福島めばえ幼 稚園	積算線量(μSv) 積算時間(時) 放射線量(μSv/時間)	9 111.35 0.08		一部制限あり 測定者の屋外活動合計2時間30分
538	福島市	福島わかさ 幼稚園	積算線量(μSv) 積算時間(時) 放射線量(μSv/時間)	12 80.35 0.1		全て制限あり
539	福島市	福島わかば幼 稚園	積算線量(μSv) 積算時間(時) 放射線量(μSv/時間)	33 207.50 0.2		全て制限あり
540	福島市	福島カトリック 幼稚園	積算線量(μSv) 積算時間(時) 放射線量(μSv/時間)	23 137.55 0.2		全て制限あり
541	福島市	福島ルンビ ニ幼稚園	積算線量(μSv) 積算時間(時) 放射線量(μSv/時間)	3 100.25 0.03		一部制限あり バス乗車50分
542	福島市	福島愛隣幼 稚園	積算線量(μSv) 積算時間(時) 放射線量(μSv/時間)	30 146.30 0.2		一部制限あり 屋外活動実績なし
543	福島市	福島学院大学 附属幼稚園	積算線量(μSv) 積算時間(時) 放射線量(μSv/時間)	22 105.00 0.2		制限なし 屋外活動実績なし
544	福島市	福島文化笹谷 幼稚園	積算線量(μSv) 積算時間(時) 放射線量(μSv/時間)	21 165.45 0.1		一部制限あり
545	福島市	福島文化潮上 幼稚園	積算線量(μSv) 積算時間(時) 放射線量(μSv/時間)	21 160.55 0.1		一部制限あり
546	福島市	福島文化 幼稚園	積算線量(μSv) 積算時間(時) 放射線量(μSv/時間)	17 136.15 0.1		一部制限あり
547	福島市	蓬萊もみじ幼 稚園	積算線量(μSv) 積算時間(時) 放射線量(μSv/時間)	11 78.05 0.1		一部制限あり 測定者の屋外活動合計1分
548	川俣町	山木屋幼稚園	積算線量(μSv) 積算時間(時) 放射線量(μSv/時間)	12 181.30 0.07		一部制限あり 屋外活動合計30分
549	川俣町	川俣南幼稚園	積算線量(μSv) 積算時間(時) 放射線量(μSv/時間)	14 184.40 0.07		一部制限あり 屋外活動合計20分
550	川俣町	川俣幼稚園	積算線量(μSv) 積算時間(時) 放射線量(μSv/時間)	24 181.00 0.1		一部制限あり 屋外活動合計14時間40分
551	川俣町	富田幼稚園	積算線量(μSv) 積算時間(時) 放射線量(μSv/時間)	21 184.30 0.1		一部制限あり 屋外活動合計3時間30分
552	川俣町	福田幼稚園	積算線量(μSv) 積算時間(時) 放射線量(μSv/時間)	18 185.40 0.1		一部制限あり 屋外活動合計3時間20分
553	桑折町	伊達崎幼稚園	積算線量(μSv) 積算時間(時) 放射線量(μSv/時間)	14 105.30 0.1		一部制限あり 屋外活動合計2時間20分
554	桑折町	藤芳幼稚園	積算線量(μSv) 積算時間(時) 放射線量(μSv/時間)	14 115.30 0.1		一部制限あり 屋外活動合計9時間
555	桑折町	半田藤芳幼稚園	積算線量(μSv) 積算時間(時) 放射線量(μSv/時間)	16 115.30 0.1		一部制限あり 屋外活動合計9時間
556	桑折町	睦合幼稚園	積算線量(μSv) 積算時間(時) 放射線量(μSv/時間)	16 115.30 0.1		一部制限あり 測定者の屋外活動実績なし
557	伊達市	栗野幼稚園	積算線量(μSv) 積算時間(時) 放射線量(μSv/時間)	10 105.00 0.1		一部制限あり
558	伊達市	伊達幼稚園	積算線量(μSv) 積算時間(時) 放射線量(μSv/時間)	17 161.03 0.1		一部制限あり 測定者の屋外活動合計1時間25分
559	伊達市	堰本幼稚園	積算線量(μSv) 積算時間(時) 放射線量(μSv/時間)	9 169.50 0.05		一部制限あり
560	伊達市	掛田幼稚園	積算線量(μSv) 積算時間(時) 放射線量(μSv/時間)	20 156.00 0.1		一部制限あり 屋外活動合計6時間50分

番号	市町村名	学校名	項目	合計線量		備考
				合計時間	精算線量平均 ($\mu\text{Sv}/\text{時間}$)	
			積算線量 (μSv)	71		
			積算時間 (時)	194:35		全ての制限あり
			放射線量 ($\mu\text{Sv}/\text{時間}$)	0.4		
561	伊達市	柱沢幼稚園	積算線量 (μSv)	19		
			積算時間 (時)	115:30		全ての制限あり
			放射線量 ($\mu\text{Sv}/\text{時間}$)	0.2		
562	伊達市	富成幼稚園	積算線量 (μSv)	12		
			積算時間 (時)	191:25		一部制限あり 測定者の屋外活動実績なし
			放射線量 ($\mu\text{Sv}/\text{時間}$)	0.06		
563	伊達市	富野幼稚園	積算線量 (μSv)	17		
			積算時間 (時)	182:37		全ての制限あり
			放射線量 ($\mu\text{Sv}/\text{時間}$)	0.09		
564	伊達市	伏黒幼稚園	積算線量 (μSv)	9		
			積算時間 (時)	124:35		全ての制限あり
			放射線量 ($\mu\text{Sv}/\text{時間}$)	0.07		
565	伊達市	月館幼稚園	積算線量 (μSv)	24		
			積算時間 (時)	200:20		全ての制限あり
			放射線量 ($\mu\text{Sv}/\text{時間}$)	0.1		
566	伊達市	上保原幼稚園	積算線量 (μSv)	23		
			積算時間 (時)	195:30		全ての制限あり
			放射線量 ($\mu\text{Sv}/\text{時間}$)	0.1		
567	伊達市	保原幼稚園	積算線量 (μSv)	23		
			積算時間 (時)	172:45		全ての制限あり
			放射線量 ($\mu\text{Sv}/\text{時間}$)	0.1		
568	伊達市	梁川幼稚園	積算線量 (μSv)	27		
			積算時間 (時)	221:10		一部制限あり 測定者の屋外活動合計2時間
			放射線量 ($\mu\text{Sv}/\text{時間}$)	0.1		
569	伊達市	神愛幼稚園	積算線量 (μSv)	21		
			積算時間 (時)	136:25		全ての制限あり
			放射線量 ($\mu\text{Sv}/\text{時間}$)	0.2		
570	伊達市	大田幼稚園	積算線量 (μSv)	13		
			積算時間 (時)	116:00		全ての制限あり 測定者の屋外活動合計3時間50分
			放射線量 ($\mu\text{Sv}/\text{時間}$)	0.1		
571	伊達市	保原教会幼稚園	積算線量 (μSv)	18		
			積算時間 (時)	158:00		一部制限あり 測定者の屋外活動実績なし
			放射線量 ($\mu\text{Sv}/\text{時間}$)	0.1		
572	国見町	森江野幼稚園	積算線量 (μSv)	11		
			積算時間 (時)	162:45		一部制限あり 測定者の屋外活動合計9時間50分
			放射線量 ($\mu\text{Sv}/\text{時間}$)	0.07		
573	国見町	藤田幼稚園	積算線量 (μSv)	21		
			積算時間 (時)	168:50		一部制限あり 測定者の屋外活動合計4時間30分
			放射線量 ($\mu\text{Sv}/\text{時間}$)	0.1		
574	二本松市	はらせ幼稚園	積算線量 (μSv)	27		
			積算時間 (時)	162:40		一部制限あり 測定者の屋外活動実績なし
			放射線量 ($\mu\text{Sv}/\text{時間}$)	0.2		
575	二本松市	旭幼稚園	積算線量 (μSv)	19		
			積算時間 (時)	181:39		一部制限あり 測定者の屋外活動合計16時間
			放射線量 ($\mu\text{Sv}/\text{時間}$)	0.1		
576	二本松市	塩沢幼稚園	積算線量 (μSv)	30		
			積算時間 (時)	151:45		一部制限あり 測定者の屋外活動実績なし
			放射線量 ($\mu\text{Sv}/\text{時間}$)	0.2		
577	二本松市	戸沢幼稚園	積算線量 (μSv)	21		
			積算時間 (時)	159:15		一部制限あり 測定者の屋外活動合計13時間40分
			放射線量 ($\mu\text{Sv}/\text{時間}$)	0.1		
578	二本松市	渋川幼稚園	積算線量 (μSv)	29		
			積算時間 (時)	174:30		一部制限あり 測定者の屋外活動合計1時間40分
			放射線量 ($\mu\text{Sv}/\text{時間}$)	0.2		
579	二本松市	小浜幼稚園	積算線量 (μSv)	21		
			積算時間 (時)	161:15		一部制限あり 測定者の屋外活動合計25分
			放射線量 ($\mu\text{Sv}/\text{時間}$)	0.1		
580	二本松市	新殿幼稚園	積算線量 (μSv)	31		
			積算時間 (時)	194:25		一部制限あり 測定者の屋外活動合計6時間45分
			放射線量 ($\mu\text{Sv}/\text{時間}$)	0.2		
581	二本松市	針道幼稚園	積算線量 (μSv)	40		
			積算時間 (時)	175:52		一部制限あり 測定者の屋外活動合計1時間20分
			放射線量 ($\mu\text{Sv}/\text{時間}$)	0.2		
582	二本松市	太田幼稚園	積算線量 (μSv)	21		
			積算時間 (時)	168:15		一部制限あり 測定者の屋外活動合計15時間15分
			放射線量 ($\mu\text{Sv}/\text{時間}$)	0.1		
583	二本松市	大平幼稚園	積算線量 (μSv)	37		
			積算時間 (時)	161:00		一部制限あり 測定者の屋外活動合計3時間30分
			放射線量 ($\mu\text{Sv}/\text{時間}$)	0.2		
584	二本松市	木幡幼稚園	積算線量 (μSv)	18		
			積算時間 (時)	147:20		一部制限あり 測定者の屋外活動実績なし
			放射線量 ($\mu\text{Sv}/\text{時間}$)	0.1		
585	二本松市	油井幼稚園	積算線量 (μSv)	19		
			積算時間 (時)	166:35		一部制限あり 測定者の屋外活動合計13時間
			放射線量 ($\mu\text{Sv}/\text{時間}$)	0.1		
586	二本松市	川崎幼稚園	積算線量 (μSv)	41		
			積算時間 (時)	180:40		一部制限あり 測定者の屋外活動合計16時間35分
			放射線量 ($\mu\text{Sv}/\text{時間}$)	0.2		
587	二本松市	まゆみ幼稚園	積算線量 (μSv)	24		
			積算時間 (時)	109:00		一部制限あり 測定者の屋外活動合計14時間45分
			放射線量 ($\mu\text{Sv}/\text{時間}$)	0.2		
588	二本松市	岩代幼稚園	積算線量 (μSv)	38		
			積算時間 (時)	195:40		一部制限あり 測定者の屋外活動合計20時間
			放射線量 ($\mu\text{Sv}/\text{時間}$)	0.2		
589	二本松市	同朋幼稚園	積算線量 (μSv)	18		
			積算時間 (時)	128:20		一部制限あり 測定者の屋外活動合計9時間20分
			放射線量 ($\mu\text{Sv}/\text{時間}$)	0.1		
590	二本松市	二本松カトリック幼稚園	積算線量 (μSv)	17		
			積算時間 (時)	88:00		全ての制限あり 測定者の屋外活動合計4時間20分
			放射線量 ($\mu\text{Sv}/\text{時間}$)	0.2		
591	二本松市	二本松幼稚園	積算線量 (μSv)	19		
			積算時間 (時)	158:10		一部制限あり 測定者の屋外活動合計30分
			放射線量 ($\mu\text{Sv}/\text{時間}$)	0.1		
592	大玉村	大山幼稚園	積算線量 (μSv)	12		
			積算時間 (時)	139:13		一部制限あり 測定者の屋外活動合計10分
			放射線量 ($\mu\text{Sv}/\text{時間}$)	0.09		
593	大玉村	玉井幼稚園	積算線量 (μSv)	17		
			積算時間 (時)	115:30		一部制限あり 測定者の屋外活動2時間40分
			放射線量 ($\mu\text{Sv}/\text{時間}$)	0.1		
594	本宮市	糠沢幼稚園	積算線量 (μSv)	46		
			積算時間 (時)	179:50		一部制限あり 測定者の屋外活動12時間15分
			放射線量 ($\mu\text{Sv}/\text{時間}$)	0.3		
595	本宮市	白岩幼稚園	積算線量 (μSv)	25		
			積算時間 (時)	175:00		一部制限あり 測定者の屋外活動合計12時間
			放射線量 ($\mu\text{Sv}/\text{時間}$)	0.1		
596	本宮市	岩根幼稚園	積算線量 (μSv)	27		
			積算時間 (時)	171:00		一部制限あり 測定者の屋外活動合計4時間
			放射線量 ($\mu\text{Sv}/\text{時間}$)	0.2		
597	本宮市	五百川幼稚園	積算線量 (μSv)	11		
			積算時間 (時)	68:00		一部制限あり 測定者の屋外活動合計15分
			放射線量 ($\mu\text{Sv}/\text{時間}$)	0.2		
598	本宮市	本宮幼稚園	積算線量 (μSv)	18		
			積算時間 (時)	216:20		一部制限あり 測定者の屋外活動実績なし
			放射線量 ($\mu\text{Sv}/\text{時間}$)	0.08		
599	郡山市	あけぼの幼稚園	積算線量 (μSv)	27		
			積算時間 (時)	211:40		全ての制限あり 測定者の屋外活動合計22時間30分
			放射線量 ($\mu\text{Sv}/\text{時間}$)	0.1		
600	郡山市	たから幼稚園	積算線量 (μSv)	22		
			積算時間 (時)	205:45		全ての制限あり
			放射線量 ($\mu\text{Sv}/\text{時間}$)	0.1		

番号	市町村名	学校名	項目	合計線量		備考
				合計時間	精算線量平均 ($\mu\text{Sv}/\text{時間}$)	
			積算線量 (μSv)	34		
			積算時間 (時)	198:50		全ての制限あり
			放射線量 ($\mu\text{Sv}/\text{時間}$)	0.2		
601	郡山市	たちばな西幼稚園	積算線量 (μSv)	17		
			積算時間 (時)	144:30		一部制限あり 測定者の屋外活動実績なし
			放射線量 ($\mu\text{Sv}/\text{時間}$)	0.1		
602	郡山市	たちばな幼稚園	積算線量 (μSv)	15		
			積算時間 (時)	143:30		全ての制限あり
			放射線量 ($\mu\text{Sv}/\text{時間}$)	0.1		
603	郡山市	みどり幼稚園	積算線量 (μSv)	7		
			積算時間 (時)	94:30		全ての制限あり
			放射線量 ($\mu\text{Sv}/\text{時間}$)	0.07		
604	郡山市	みらい幼稚園	積算線量 (μSv)	21		
			積算時間 (時)	152:00		全ての制限あり
			放射線量 ($\mu\text{Sv}/\text{時間}$)	0.1		
605	郡山市	めぐみ幼稚園	積算線量 (μSv)	18		
			積算時間 (時)	241:30		全ての制限あり
			放射線量 ($\mu\text{Sv}/\text{時間}$)	0.07		
606	郡山市	わかば幼稚園	積算線量 (μSv)	14		
			積算時間 (時)	179:00		全ての制限あり
			放射線量 ($\mu\text{Sv}/\text{時間}$)	0.08		
607	郡山市	エムボリアム幼稚園	積算線量 (μSv)	29		
			積算時間 (時)	160:40		全ての制限あり
			放射線量 ($\mu\text{Sv}/\text{時間}$)	0.2		
608	郡山市	安積町つつみ幼稚園	積算線量 (μSv)	20		
			積算時間 (時)	206:30		全ての制限あり
			放射線量 ($\mu\text{Sv}/\text{時間}$)	0.1		
609	郡山市	安積幼稚園	積算線量 (μSv)	26		
			積算時間 (時)	174:10		全ての制限あり
			放射線量 ($\mu\text{Sv}/\text{時間}$)	0.1		
610	郡山市	間南幼稚園	積算線量 (μSv)	27		
			積算時間 (時)	255:20		全ての制限あり
			放射線量 ($\mu\text{Sv}/\text{時間}$)	0.1		
611	郡山市	希望ヶ丘幼稚園	積算線量 (μSv)	7		
			積算時間 (時)	94:30		全ての制限あり
			放射線量 ($\mu\text{Sv}/\text{時間}$)	0.07		
612	郡山市	郡山ザベリオ学園幼稚園	積算線量 (μSv)	21		
			積算時間 (時)	152:00		全ての制限あり
			放射線量 ($\mu\text{Sv}/\text{時間}$)	0.1		
613	郡山市	郡山女子大学附属幼稚園	積算線量 (μSv)	18		
			積算時間 (時)	241:30		全ての制限あり
			放射線量 ($\mu\text{Sv}/\text{時間}$)	0.07		
614	郡山市	栄宮幼稚園	積算線量 (μSv)	14		
			積算時間 (時)	179:00		全ての制限あり
			放射線量 ($\mu\text{Sv}/\text{時間}$)	0.08		
615	郡山市	小原幼稚園	積算線量 (μSv)	29		
			積算時間 (時)	160:40		全ての制限あり
			放射線量 ($\mu\text{Sv}/\text{時間}$)	0.2		
616	郡山市	小山田幼稚園	積算線量 (μSv)	27		
			積算時間 (時)	206:30		全ての制限あり
			放射線量 ($\mu\text{Sv}/\text{時間}$)	0.1		
617	郡山市	尚志幼稚園	積算線量 (μSv)	39		
</						

番号	市町村名	学校名	項目	合計線量 精算線量平均 ($\mu\text{Sv}/\text{時間}$)	備考
641	須賀川市	須賀川幼稚園	積算線量 (μSv) 積算時間 (時) 放射線量 ($\mu\text{Sv}/\text{時間}$)	23 203:45 0.1	一部制限あり 屋外活動合計55分
642	須賀川市	杉の子幼稚園	積算線量 (μSv) 積算時間 (時) 放射線量 ($\mu\text{Sv}/\text{時間}$)	19 177:05 0.1	一部制限あり 屋外活動合計1時間30分
643	須賀川市	天泉幼稚園	積算線量 (μSv) 積算時間 (時) 放射線量 ($\mu\text{Sv}/\text{時間}$)	5 34:00 0.1	一部制限あり 屋外活動合計3時間40分
644	鏡石町	鏡石幼稚園	積算線量 (μSv) 積算時間 (時) 放射線量 ($\mu\text{Sv}/\text{時間}$)	9 109:45 0.08	一部制限あり 屋外活動2時間10分
645	鏡石町	岡ノ内幼稚園	積算線量 (μSv) 積算時間 (時) 放射線量 ($\mu\text{Sv}/\text{時間}$)	11 101:00 0.1	一部制限あり 屋外活動合計2時間
646	鏡石町	鏡石栄光幼稚園	積算線量 (μSv) 積算時間 (時) 放射線量 ($\mu\text{Sv}/\text{時間}$)	19 190:40 0.1	一部制限あり 屋外活動合計7時間20分
647	天栄村	天栄幼稚園	積算線量 (μSv) 積算時間 (時) 放射線量 ($\mu\text{Sv}/\text{時間}$)	19 82:00 0.2	8/1-8/31まで屋外活動 は実施していませんでした。
648	石川町	石川文化幼稚園	積算線量 (μSv) 積算時間 (時) 放射線量 ($\mu\text{Sv}/\text{時間}$)	11 101:00 0.1	8月は測定なし
649	玉川村	いずみ幼稚園	積算線量 (μSv) 積算時間 (時) 放射線量 ($\mu\text{Sv}/\text{時間}$)	15 168:10 0.09	屋外活動合計 1時間50分
650	玉川村	すがま幼稚園	積算線量 (μSv) 積算時間 (時) 放射線量 ($\mu\text{Sv}/\text{時間}$)	10 201:30 0.05	屋外活動一部実施 屋外活動合計13時間30分
651	平田村	永田幼稚園	積算線量 (μSv) 積算時間 (時) 放射線量 ($\mu\text{Sv}/\text{時間}$)	3 37:00 0.08	屋外活動一部実施 屋外活動合計0時間00分
652	平田村	小平幼稚園	積算線量 (μSv) 積算時間 (時) 放射線量 ($\mu\text{Sv}/\text{時間}$)	3 24:45 0.1	屋外活動一部実施 屋外活動合計0時間00分
653	平田村	蓬田幼稚園	積算線量 (μSv) 積算時間 (時) 放射線量 ($\mu\text{Sv}/\text{時間}$)	12 142:45 0.08	屋外活動一部実施 屋外活動合計7時間50分
654	浅川町	浅川幼稚園	積算線量 (μSv) 積算時間 (時) 放射線量 ($\mu\text{Sv}/\text{時間}$)	8 163:35 0.05	制限なし 屋外活動合計6時間35分
655	古殿町	古殿幼稚園	積算線量 (μSv) 積算時間 (時) 放射線量 ($\mu\text{Sv}/\text{時間}$)	19 215:15 0.09	一部活動制限あり 8月の活動時間6時間30分
656	三春町	岩江幼稚園	積算線量 (μSv) 積算時間 (時) 放射線量 ($\mu\text{Sv}/\text{時間}$)	27 198:47 0.1	屋外活動全て制限
657	三春町	中郷幼稚園	積算線量 (μSv) 積算時間 (時) 放射線量 ($\mu\text{Sv}/\text{時間}$)	20 215:50 0.09	屋外活動一部制限 屋外活動時間 9時間10分
658	三春町	三春幼稚園	積算線量 (μSv) 積算時間 (時) 放射線量 ($\mu\text{Sv}/\text{時間}$)	27 217:09 0.1	全て制限あり
659	小野町	小野わかば幼稚園	積算線量 (μSv) 積算時間 (時) 放射線量 ($\mu\text{Sv}/\text{時間}$)	14 194:00 0.07	一部制限あり 1日当たり45分
660	田村市	芦沢幼稚園	積算線量 (μSv) 積算時間 (時) 放射線量 ($\mu\text{Sv}/\text{時間}$)	18 183:35 0.1	一部制限あり 屋外活動合計0時間
661	田村市	岩井沢幼稚園 (芦沢幼稚園で開園)	積算線量 (μSv) 積算時間 (時) 放射線量 ($\mu\text{Sv}/\text{時間}$)	18 183:35 0.1	一部制限あり 屋外活動合計0時間
662	田村市	常葉幼稚園	積算線量 (μSv) 積算時間 (時) 放射線量 ($\mu\text{Sv}/\text{時間}$)	17 208:30 0.08	屋外活動制限なし 測定者屋外活動実績5時間
663	田村市	滝根幼稚園	積算線量 (μSv) 積算時間 (時) 放射線量 ($\mu\text{Sv}/\text{時間}$)	21 223:30 0.09	屋外活動制限あり 測定者屋外活動実績0時間
664	田村市	緑幼稚園	積算線量 (μSv) 積算時間 (時) 放射線量 ($\mu\text{Sv}/\text{時間}$)	17 195:25 0.09	屋外活動一部実施 屋外活動合計2時間10分
665	田村市	大越こども園	積算線量 (μSv) 積算時間 (時) 放射線量 ($\mu\text{Sv}/\text{時間}$)	10 147:55 0.07	屋外活動一部制限あり 屋外活動実績0時間
666	田村市	船引南幼稚園	積算線量 (μSv) 積算時間 (時) 放射線量 ($\mu\text{Sv}/\text{時間}$)	11 191:58 0.06	屋外活動一部実施 屋外活動合計3時間
667	田村市	柳路こども園 (芦沢幼稚園で開園)	積算線量 (μSv) 積算時間 (時) 放射線量 ($\mu\text{Sv}/\text{時間}$)	18 183:35 0.1	一部制限あり 屋外活動合計0時間
668	田村市	わかさ幼稚園	積算線量 (μSv) 積算時間 (時) 放射線量 ($\mu\text{Sv}/\text{時間}$)	9 68:30 0.1	一部制限あり 屋外活動実績なし
669	白河市	関辺幼稚園	積算線量 (μSv) 積算時間 (時) 放射線量 ($\mu\text{Sv}/\text{時間}$)	15 175:50 0.09	制限なし 屋外活動合計10時間30分
670	白河市	五箇幼稚園	積算線量 (μSv) 積算時間 (時) 放射線量 ($\mu\text{Sv}/\text{時間}$)	21 224:15 0.09	一部制限あり 屋外活動合計7時間20分
671	白河市	小田川幼稚園	積算線量 (μSv) 積算時間 (時) 放射線量 ($\mu\text{Sv}/\text{時間}$)	28 187:35 0.1	一部制限あり 測定者の屋外活動実績なし
672	白河市	大沼幼稚園	積算線量 (μSv) 積算時間 (時) 放射線量 ($\mu\text{Sv}/\text{時間}$)	21 217:58 0.1	一部制限あり 測定者の屋外活動実績なし
673	白河市	大信幼稚園	積算線量 (μSv) 積算時間 (時) 放射線量 ($\mu\text{Sv}/\text{時間}$)	20 195:00 0.1	一部制限あり 屋外活動合計4時間55分
674	白河市	ひがし幼稚園	積算線量 (μSv) 積算時間 (時) 放射線量 ($\mu\text{Sv}/\text{時間}$)	17 181:30 0.09	一部制限あり 屋外活動合計7時間45分
675	白河市	白坂幼稚園	積算線量 (μSv) 積算時間 (時) 放射線量 ($\mu\text{Sv}/\text{時間}$)	20 168:00 0.1	一部制限あり 屋外活動合計1時間40分
676	白河市	表郷幼稚園	積算線量 (μSv) 積算時間 (時) 放射線量 ($\mu\text{Sv}/\text{時間}$)	16 142:05 0.1	一部制限あり 屋外活動合計2時間35分
677	白河市	丘の上幼稚園	積算線量 (μSv) 積算時間 (時) 放射線量 ($\mu\text{Sv}/\text{時間}$)	20 147:15 0.1	一部制限あり 屋外活動合計22時間10分
678	白河市	西幼稚園	積算線量 (μSv) 積算時間 (時) 放射線量 ($\mu\text{Sv}/\text{時間}$)	18 201:00 0.09	一部制限あり 屋外活動合計2時間20分
679	白河市	白河カトリック幼稚園	積算線量 (μSv) 積算時間 (時) 放射線量 ($\mu\text{Sv}/\text{時間}$)	16 94:30 0.2	一部制限あり 屋外活動合計1時間10分
680	白河市	白河東幼稚園	積算線量 (μSv) 積算時間 (時) 放射線量 ($\mu\text{Sv}/\text{時間}$)	24 198:10 0.1	一部制限あり 屋外活動合計8時間

番号	市町村名	学校名	項目	合計線量 精算線量平均 ($\mu\text{Sv}/\text{時間}$)	備考
681	白河市	白河幼稚園	積算線量 (μSv) 積算時間 (時) 放射線量 ($\mu\text{Sv}/\text{時間}$)	26 188:00 0.1	一部制限あり 屋外活動合計4時間25分
682	西郷村	西郷幼稚園	積算線量 (μSv) 積算時間 (時) 放射線量 ($\mu\text{Sv}/\text{時間}$)	20 102:40 0.2	一部制限あり 屋外活動合計1時間10分
683	西郷村	学校法人西郷幼稚園	積算線量 (μSv) 積算時間 (時) 放射線量 ($\mu\text{Sv}/\text{時間}$)	20 162:30 0.1	全て制限あり
684	中島村	中島幼稚園	積算線量 (μSv) 積算時間 (時) 放射線量 ($\mu\text{Sv}/\text{時間}$)	13 181:15 0.07	屋外活動合計12時間15分
685	矢吹町	三神幼稚園	積算線量 (μSv) 積算時間 (時) 放射線量 ($\mu\text{Sv}/\text{時間}$)	13 234:30 0.06	屋外活動一部実施 屋外活動合計8時間50分
686	矢吹町	中央幼稚園	積算線量 (μSv) 積算時間 (時) 放射線量 ($\mu\text{Sv}/\text{時間}$)	142 199:30 0.7	屋外活動一部実施 屋外活動合計14時間40分 (16日のみ積算線量(2)が動員基準と同等)
687	矢吹町	中畑幼稚園	積算線量 (μSv) 積算時間 (時) 放射線量 ($\mu\text{Sv}/\text{時間}$)	18 217:00 0.08	屋外活動一部実施 屋外活動合計4時間40分
688	矢吹町	矢吹幼稚園	積算線量 (μSv) 積算時間 (時) 放射線量 ($\mu\text{Sv}/\text{時間}$)	25 238:00 0.1	屋外活動一部実施 屋外活動合計12時間55分
689	矢吹町	聖和幼稚園	積算線量 (μSv) 積算時間 (時) 放射線量 ($\mu\text{Sv}/\text{時間}$)	15 115:00 0.1	一部制限あり 屋外活動合計9時間30分
690	泉崎村	泉崎幼稚園	積算線量 (μSv) 積算時間 (時) 放射線量 ($\mu\text{Sv}/\text{時間}$)	13 192:00 0.07	屋外活動一部制限あり 屋外活動合計1時間30分
691	棚倉町	近津幼稚園	積算線量 (μSv) 積算時間 (時) 放射線量 ($\mu\text{Sv}/\text{時間}$)	8 182:00 0.04	制限無し 屋外活動0時間
692	棚倉町	高野幼稚園	積算線量 (μSv) 積算時間 (時) 放射線量 ($\mu\text{Sv}/\text{時間}$)	20 178:00 0.1	一部制限あり 屋外活動合計2時間20分
693	棚倉町	社川幼稚園	積算線量 (μSv) 積算時間 (時) 放射線量 ($\mu\text{Sv}/\text{時間}$)	22 167:15 0.1	一部制限あり 屋外活動合計1時間30分
694	棚倉町	棚倉幼稚園	積算線量 (μSv) 積算時間 (時) 放射線量 ($\mu\text{Sv}/\text{時間}$)	22 168:30 0.1	一部制限あり 屋外活動合計1時間30分
695	埴町	笹原幼稚園	積算線量 (μSv) 積算時間 (時) 放射線量 ($\mu\text{Sv}/\text{時間}$)	7 177:45 0.04	屋外活動制限 砂遊び土遊び
696	埴町	常葉幼稚園	積算線量 (μSv) 積算時間 (時) 放射線量 ($\mu\text{Sv}/\text{時間}$)	15 198:00 0.08	屋外活動制限 砂遊び土遊び
697	埴町	埴幼稚園	積算線量 (μSv) 積算時間 (時) 放射線量 ($\mu\text{Sv}/\text{時間}$)	12 138:00 0.09	屋外活動制限 砂遊び土遊び
698	矢祭町	石井幼稚園	積算線量 (μSv) 積算時間 (時) 放射線量 ($\mu\text{Sv}/\text{時間}$)	16 160:14 0.1	屋外活動制限なし
699	矢祭町	東館幼稚園	積算線量 (μSv) 積算時間 (時) 放射線量 ($\mu\text{Sv}/\text{時間}$)	12 116:30 0.1	屋外活動制限なし (積算計故障のため測定できない期間あり)
700	鮎川村	鮎川幼稚園	積算線量 (μSv) 積算時間 (時) 放射線量 ($\mu\text{Sv}/\text{時間}$)	11 136:25 0.08	屋外活動制限なし
701	会津若松市	河東第二幼稚園	積算線量 (μSv) 積算時間 (時) 放射線量 ($\mu\text{Sv}/\text{時間}$)	14 186:00 0.08	制限なし
702	会津若松市	荒館幼稚園	積算線量 (μSv) 積算時間 (時) 放射線量 ($\mu\text{Sv}/\text{時間}$)	19 202:05 0.09	制限なし
703	会津若松市	川南幼稚園	積算線量 (μSv) 積算時間 (時) 放射線量 ($\mu\text{Sv}/\text{時間}$)	13 203:00 0.06	制限なし
704	会津若松市	こばと幼稚園	積算線量 (μSv) 積算時間 (時) 放射線量 ($\mu\text{Sv}/\text{時間}$)	9 91:45 0.1	制限なし 屋外活動合計2時間
705	会津若松市	みなみ若葉幼稚園	積算線量 (μSv) 積算時間 (時) 放射線量 ($\mu\text{Sv}/\text{時間}$)	27 163:30 0.2	一部制限あり 年長児・2時間未満 年中児以下:1時間未満 屋外活動合計2時間20分
706	会津若松市	会津若松幼稚園	積算線量 (μSv) 積算時間 (時) 放射線量 ($\mu\text{Sv}/\text{時間}$)	17 193:00 0.09	一部制限あり 屋外活動合計18時間25分
707	会津若松市	会津若松バ リ才学園幼稚園	積算線量 (μSv) 積算時間 (時) 放射線量 ($\mu\text{Sv}/\text{時間}$)	2 65:00 0.03	一部制限あり 屋外活動実績なし
708	会津若松市	会津若松幼稚園	積算線量 (μSv) 積算時間 (時) 放射線量 ($\mu\text{Sv}/\text{時間}$)	20 115:30 0.1	一部制限あり 屋外活動合計6時間30分
709	会津若松市	慈光第二幼稚園	積算線量 (μSv) 積算時間 (時) 放射線量 ($\mu\text{Sv}/\text{時間}$)	17 180:50 0.09	一部制限あり 屋外活動合計9時間20分
710	会津若松市	若松聖愛幼稚園	積算線量 (μSv) 積算時間 (時) 放射線量 ($\mu\text{Sv}/\text{時間}$)	12 146:05 0.08	一部制限あり 屋外活動合計26時間
711	会津若松市	若松第一幼稚園	積算線量 (μSv) 積算時間 (時) 放射線量 ($\mu\text{Sv}/\text{時間}$)	7 120:00 0.06	一部制限あり 屋外活動実績なし
712	会津若松市	若松第三幼稚園	積算線量 (μSv) 積算時間 (時) 放射線量 ($\mu\text{Sv}/\text{時間}$)	16 115:00 0.1	一部制限あり 屋外活動合計9時間55分
713	会津若松市	若松第二幼稚園	積算線量 (μSv) 積算時間 (時) 放射線量 ($\mu\text{Sv}/\text{時間}$)	14 135:05 0.1	一部制限あり 屋外活動合計9時間30分
714	会津若松市	留原若葉幼稚園	積算線量 (μSv) 積算時間 (時) 放射線量 ($\mu\text{Sv}/\text{時間}$)	17 148:30 0.1	一部制限あり 屋外活動合計12時間40分
715	会津若松市	東行仁幼稚園	積算線量 (μSv) 積算時間 (時) 放射線量 ($\mu\text{Sv}/\text{時間}$)	6 117:50 0.05	一部制限あり 屋外活動合計3時間30分
716	会津若松市	東明幼稚園	積算線量 (μSv) 積算時間 (時) 放射線量 ($\mu\text{Sv}/\text{時間}$)	17 169:00 0.1	制限なし 屋外活動合計26時間30分
717	会津若松市	白梅幼稚園	積算線量 (μSv) 積算時間 (時) 放射線量 ($\mu\text{Sv}/\text{時間}$)	15 204:00 0.07	一部制限あり 屋外活動合計4時間
718	会津若松市	大熊町熊幼稚園	積算線量 (μSv) 積算時間 (時) 放射線量 ($\mu\text{Sv}/\text{時間}$)	13 75:30 0.2	特に制限なし 園児と同じような活動
719	会津若松市	大熊町大野幼稚園	積算線量 (μSv) 積算時間 (時) 放射線量 ($\mu\text{Sv}/\text{時間}$)	13 75:30 0.2	大熊町熊幼稚園にて測定
720	磐梯町	磐梯幼稚園	積算線量 (μSv) 積算時間 (時) 放射線量 ($\mu\text{Sv}/\text{時間}$)	21 179:35 0.1	屋外活動制限なし 屋外活動時間2時間

番号	市町村名	学校名	項目	合計線量		備考
				合計時間	精算線量平均	
				(μSv/時間)	(μSv/時間)	各学校の屋外活動制限状況 測定者の屋外活動実績
721	猪苗代町	翁島幼稚園	積算線量(μSv) 積算時間(時) 放射線量(μSv/時間)	7 67:45 0.1	59.0	屋外活動時間 6:30 外遊び、園外保育ほか
722	猪苗代町	吾妻幼稚園	積算線量(μSv) 積算時間(時) 放射線量(μSv/時間)	4 51:20 0.08	50.0	屋外活動時間 0:50 園外周辺の線量計測、運動会 練習ほか
723	猪苗代町	千里幼稚園	積算線量(μSv) 積算時間(時) 放射線量(μSv/時間)	12 206:44 0.06	50.0	屋外活動時間 13:15 プール、砂場遊び、じゃがいも 掘りほか
724	猪苗代町	猪苗代幼稚園	積算線量(μSv) 積算時間(時) 放射線量(μSv/時間)	13 158:00 0.08	50.0	屋外活動時間 2:30 5除線除害作業、じゃがいも掘り、 外遊びほか
725	猪苗代町	みどり幼稚園	積算線量(μSv) 積算時間(時) 放射線量(μSv/時間)	5 52:05 0.1	50.0	屋外活動時間 1:40 外遊び
726	喜多方市	すぎっこ幼稚園	積算線量(μSv) 積算時間(時) 放射線量(μSv/時間)	8 194:45 0.04	50.0	屋外活動制限なし 屋外活動合計28時間30分
727	喜多方市	関柴幼稚園	積算線量(μSv) 積算時間(時) 放射線量(μSv/時間)	9 93:30 0.1	50.0	屋外活動制限なし 屋外活動合計8時間35分
728	喜多方市	岩月幼稚園	積算線量(μSv) 積算時間(時) 放射線量(μSv/時間)	10 158:05 0.06	50.0	屋外活動制限なし 屋外活動合計16時間25分
729	喜多方市	熊倉幼稚園	積算線量(μSv) 積算時間(時) 放射線量(μSv/時間)	7 137:05 0.05	50.0	屋外活動制限なし 屋外活動合計28時間00分
730	喜多方市	第一幼稚園	積算線量(μSv) 積算時間(時) 放射線量(μSv/時間)	9 165:45 0.05	50.0	屋外活動制限なし 屋外活動合計19時間15分
731	喜多方市	第二幼稚園	積算線量(μSv) 積算時間(時) 放射線量(μSv/時間)	18 163:30 0.1	50.0	屋外活動制限なし 屋外活動合計18時間30分
732	喜多方市	豊川幼稚園	積算線量(μSv) 積算時間(時) 放射線量(μSv/時間)	13 169:05 0.08	50.0	屋外活動制限なし 屋外活動合計29時間00分
733	喜多方市	慶徳幼稚園	積算線量(μSv) 積算時間(時) 放射線量(μSv/時間)	6 168:40 0.04	50.0	屋外活動制限なし 屋外活動合計10時間25分
734	喜多方市	松山幼稚園	積算線量(μSv) 積算時間(時) 放射線量(μSv/時間)	17 164:00 0.1	50.0	屋外活動制限なし 屋外活動合計9時間30分
735	喜多方市	上三宮幼稚園	積算線量(μSv) 積算時間(時) 放射線量(μSv/時間)	21 189:25 0.1	50.0	屋外活動制限なし 屋外活動合計8時間30分
736	喜多方市	喜多方教会付 麗いずみ幼稚園	積算線量(μSv) 積算時間(時) 放射線量(μSv/時間)	12 183:20 0.07	50.0	一部制限あり 屋外活動合計1時間45分
737	喜多方市	塩川幼稚園	積算線量(μSv) 積算時間(時) 放射線量(μSv/時間)	14 110:00 0.1	50.0	制限なし 屋外活動合計18時間30分
738	喜多方市	喜多方カトリック 千草幼稚園	積算線量(μSv) 積算時間(時) 放射線量(μSv/時間)	13 189:00 0.07	50.0	制限なし 屋外活動合計6時間30分
739	喜多方市	信愛幼稚園	積算線量(μSv) 積算時間(時) 放射線量(μSv/時間)	13 82:55 0.2	50.0	制限なし 屋外活動合計1時間30分
740	北塩原村	裏磐梯幼稚園	積算線量(μSv) 積算時間(時) 放射線量(μSv/時間)	15 191:25 0.08	50.0	一部制限あり
741	北塩原村	さくら幼稚園	積算線量(μSv) 積算時間(時) 放射線量(μSv/時間)	20 256:00 0.08	50.0	一部制限あり
742	会津坂下町	金上幼稚園	積算線量(μSv) 積算時間(時) 放射線量(μSv/時間)	8 98:15 0.09	50.0	屋外活動制限なし
743	会津坂下町	広瀬幼稚園	積算線量(μSv) 積算時間(時) 放射線量(μSv/時間)	8 128:30 0.06	50.0	制限なし
744	会津坂下町	坂下幼稚園	積算線量(μSv) 積算時間(時) 放射線量(μSv/時間)	16 172:45 0.09	50.0	屋外活動制限なし 園外散歩、シャボン玉、鬼 ごっこ、なわとび等
745	会津坂下町	若宮幼稚園	積算線量(μSv) 積算時間(時) 放射線量(μSv/時間)	20 138:00 0.1	50.0	屋外活動制限なし
746	湯川村	ゆがわ幼稚園	積算線量(μSv) 積算時間(時) 放射線量(μSv/時間)	12 160:30 0.07	50.0	屋外活動合計 8時間20分
747	会津美里町	新鶴幼稚園	積算線量(μSv) 積算時間(時) 放射線量(μSv/時間)	14 154:10 0.09	50.0	一部制限あり 屋外活動合計5時間
748	会津美里町	本郷幼稚園	積算線量(μSv) 積算時間(時) 放射線量(μSv/時間)	15 154:00 0.1	50.0	一部制限あり 屋外活動合計24時間
749	会津美里町	ひかり幼稚園	積算線量(μSv) 積算時間(時) 放射線量(μSv/時間)	11 149:30 0.07	50.0	一部制限あり 屋外活動合計1時間40分
750	南会津町	館宮幼稚園	積算線量(μSv) 積算時間(時) 放射線量(μSv/時間)	13 138:00 0.09	50.0	屋外活動制限なし 屋外活動合計5時間
751	南会津町	田島カトリック 町の星幼稚園	積算線量(μSv) 積算時間(時) 放射線量(μSv/時間)	7 163:35 0.04	50.0	制限なし 屋外活動実績なし
752	相馬市	磯部幼稚園	積算線量(μSv) 積算時間(時) 放射線量(μSv/時間)	16 138:00 0.1	50.0	全て制限あり 屋外活動合計 実績なし
753	相馬市	山上幼稚園	積算線量(μSv) 積算時間(時) 放射線量(μSv/時間)	17 159:52 0.1	50.0	一部制限あり 屋外活動合計 実績なし
754	相馬市	大野幼稚園	積算線量(μSv) 積算時間(時) 放射線量(μSv/時間)	10 178:00 0.06	50.0	全て制限あり 屋外活動合計 実績なし
755	相馬市	日立木幼稚園	積算線量(μSv) 積算時間(時) 放射線量(μSv/時間)	18 177:00 0.1	50.0	全て制限あり 屋外活動合計 実績なし
756	相馬市	八幡幼稚園	積算線量(μSv) 積算時間(時) 放射線量(μSv/時間)	12 125:00 0.1	50.0	一部制限あり 屋外活動合計 実績なし
757	相馬市	飯豊幼稚園	積算線量(μSv) 積算時間(時) 放射線量(μSv/時間)	25 159:00 0.2	50.0	全て制限あり 屋外活動合計 実績なし
758	相馬市	みどり幼稚園	積算線量(μSv) 積算時間(時) 放射線量(μSv/時間)	24 213:40 0.1	50.0	全て制限あり
759	相馬市	原釜幼稚園	積算線量(μSv) 積算時間(時) 放射線量(μSv/時間)	9 112:25 0.08	50.0	制限なし 屋外活動実績なし
760	相馬市	中村幼稚園	積算線量(μSv) 積算時間(時) 放射線量(μSv/時間)	9 122:40 0.07	50.0	一部制限あり 屋外活動合計1時間

番号	市町村名	学校名	項目	合計線量		備考
				合計時間	精算線量平均	
				(μSv/時間)	(μSv/時間)	各学校の屋外活動制限状況 測定者の屋外活動実績
761	南相馬市	鹿島幼稚園	積算線量(μSv) 積算時間(時) 放射線量(μSv/時間)	35 243:50 0.1	50.0	屋外活動一部実施 屋外活動実績なし
762	南相馬市	上野野幼稚園	積算線量(μSv) 積算時間(時) 放射線量(μSv/時間)	14 112:45 0.1	50.0	屋外活動一部実施 屋外活動実績なし
763	南相馬市	さゆり幼稚園	積算線量(μSv) 積算時間(時) 放射線量(μSv/時間)	25 116:20 0.2	50.0	(休園中)
764	南相馬市	原町のみ幼稚園	積算線量(μSv) 積算時間(時) 放射線量(μSv/時間)	22 132:00 0.2	50.0	(休園中) 測定者の屋外活動実績なし
765	福島市	浪江幼稚園	積算線量(μSv) 積算時間(時) 放射線量(μSv/時間)	31 310:00 0.1	50.0	全て制限あり避難先(福島市 土湯)にて保育
766	郡山市	富岡幼稚園	積算線量(μSv) 積算時間(時) 放射線量(μSv/時間)	17 140:00 0.1	50.0	全て制限あり 避難先(郡山市みどり幼稚 園)にて保育
767	いわき市	すずかけ幼稚園	積算線量(μSv) 積算時間(時) 放射線量(μSv/時間)	15 153:05 0.1	50.0	花の水やり
768	いわき市	宮幼稚園	積算線量(μSv) 積算時間(時) 放射線量(μSv/時間)	20 157:00 0.1	50.0	一部制限あり 屋外活動一日30分
769	いわき市	玉川幼稚園	積算線量(μSv) 積算時間(時) 放射線量(μSv/時間)	16 175:00 0.09	50.0	花壇の水やり合計5時間30分 程度
770	いわき市	鏡幼稚園	積算線量(μSv) 積算時間(時) 放射線量(μSv/時間)	13 168:15 0.08	50.0	遊目は外に30分くらいつ つ出ました。
771	いわき市	江名幼稚園	積算線量(μSv) 積算時間(時) 放射線量(μSv/時間)	20 168:55 0.1	50.0	屋外活動一部実施 屋外活動合計15時間30分
772	いわき市	高坂幼稚園	積算線量(μSv) 積算時間(時) 放射線量(μSv/時間)	17 161:05 0.08	50.0	屋外活動一部実施 屋外活動合計16時間25分
773	いわき市	四倉第一幼稚園	積算線量(μSv) 積算時間(時) 放射線量(μSv/時間)	17 171:05 0.1	50.0	屋外活動のみ
774	いわき市	四倉第三幼稚園	積算線量(μSv) 積算時間(時) 放射線量(μSv/時間)	24 163:10 0.1	50.0	一部制限あり 屋外活動7時間45分
775	いわき市	四倉第四幼稚園	積算線量(μSv) 積算時間(時) 放射線量(μSv/時間)	13 159:22 0.08	50.0	2日より二期開始 28日6:00~10:30まで仕事 休業により屋外活動を する。
776	いわき市	四倉第二幼稚園	積算線量(μSv) 積算時間(時) 放射線量(μSv/時間)	15 157:10 0.1	50.0	夏休み中は、職員が水まき、 草引きなどを行う。2学期 は、すべて制限有り
777	いわき市	汐見が丘幼稚園	積算線量(μSv) 積算時間(時) 放射線量(μSv/時間)	15 171:48 0.09	50.0	活動制限なし 屋外活動合計14時間25分
778	いわき市	西小名浜幼稚園	積算線量(μSv) 積算時間(時) 放射線量(μSv/時間)	11 177:45 0.06	50.0	屋外活動一部実施 屋外活動合計4時間
779	いわき市	湯本第一幼稚園	積算線量(μSv) 積算時間(時) 放射線量(μSv/時間)	15 158:35 0.09	50.0	屋外活動合計 11時間20分 草引き予定
780	いわき市	湯本第二幼稚園	積算線量(μSv) 積算時間(時) 放射線量(μSv/時間)	14 170:05 0.08	50.0	一部制限あり 屋外活動合計15:00
781	いわき市	湯本第二幼稚園	積算線量(μSv) 積算時間(時) 放射線量(μSv/時間)	17 172:15 0.1	50.0	屋外活動一部制限有 屋外活動合計28時間25分
782	いわき市	藤原幼稚園	積算線量(μSv) 積算時間(時) 放射線量(μSv/時間)	17 176:20 0.1	50.0	一部制限あり 晴れている時は、1時間程度 園庭で遊ぶ。
783	いわき市	内町幼稚園	積算線量(μSv) 積算時間(時) 放射線量(μSv/時間)	17 179:40 0.09	50.0	一部制限あり 園庭の屋外活動は 00分 職員の間庭巡視合計 7時間30 分
784	いわき市	磐崎幼稚園	積算線量(μSv) 積算時間(時) 放射線量(μSv/時間)	14 162:10 0.09	50.0	一部制限あり 屋外活動時間18時間30分(水 遊び外遊び)
785	いわき市	あかい幼稚園	積算線量(μSv) 積算時間(時) 放射線量(μSv/時間)	16 185:55 0.09	50.0	全て制限あり
786	いわき市	あざみ幼稚園	積算線量(μSv) 積算時間(時) 放射線量(μSv/時間)	14 137:45 0.1	50.0	一部制限あり 屋外活動実績なし
787	いわき市	あり幼稚園	積算線量(μSv) 積算時間(時) 放射線量(μSv/時間)	18 126:00 0.1	50.0	全て制限あり
788	いわき市	いわき短期大 学附属幼稚園	積算線量(μSv) 積算時間(時) 放射線量(μSv/時間)	9 137:00 0.07	50.0	全て制限あり
789	いわき市	いわき幼稚園	積算線量(μSv) 積算時間(時) 放射線量(μSv/時間)	10 78:00 0.1	50.0	全て制限あり
790	いわき市	かしま幼稚園	積算線量(μSv) 積算時間(時) 放射線量(μSv/時間)	12 70:00 0.2	50.0	一部制限あり 屋外活動合計30分
791	いわき市	さかえ幼稚園	積算線量(μSv) 積算時間(時) 放射線量(μSv/時間)	12 134:00 0.09	50.0	全て制限あり
792	いわき市	はな幼稚園	積算線量(μSv) 積算時間(時) 放射線量(μSv/時間)	25 120:00 0.2	50.0	一部制限あり 屋外活動合計6時間50分
793	いわき市	はるな幼稚園	積算線量(μSv) 積算時間(時) 放射線量(μSv/時間)	10 128:45 0.08	50.0	全て制限あり 測定者の屋外活動合計1時間 55分
794	いわき市	ほうとく幼稚園	積算線量(μSv) 積算時間(時) 放射線量(μSv/時間)	11 172:00 0.06	50.0	一部制限あり 屋外活動実績なし
795	いわき市	まこと幼稚園	積算線量(μSv) 積算時間(時) 放射線量(μSv/時間)	0 93:30 0.00	50.0	一部制限あり 屋外活動実績なし
796	いわき市	わかぎ幼稚園	積算線量(μSv) 積算時間(時) 放射線量(μSv/時間)	9 105:00 0.09	50.0	一部制限あり 屋外活動合計6時間30分
797	いわき市	遠野町まこと 幼稚園	積算線量(μSv) 積算時間(時) 放射線量(μSv/時間)	11 101:00 0.1	50.0	一部制限あり 屋外活動実績なし
798	いわき市	久保第一幼稚園	積算線量(μSv) 積算時間(時) 放射線量(μSv/時間)	13 120:00 0.1	50.0	制限なし 屋外活動実績なし
799	いわき市	郷ヶ丘幼稚園	積算線量(μSv) 積算時間(時) 放射線量(μSv/時間)	18 161:30 0.1	50.0	全て制限あり
800	いわき市	錦星幼稚園	積算線量(μSv) 積算時間(時) 放射線量(μSv/時間)	7 142:50 0.05	50.0	一部制限あり 屋外活動合計8時間45分

番号	市町村名	学校名	項目	合計線量		備考
				合計時間	精算線量平均 ($\mu\text{Sv}/\text{時間}$)	
801	いわき市	金谷幼稚園	積算線量(μSv) 積算時間(時) 放射線量($\mu\text{Sv}/\text{時間}$)	19 179:00 0.1	一部制限あり 屋外活動合計21時間10分	
802	いわき市	九島寺附属平 窪幼稚園	積算線量(μSv) 積算時間(時) 放射線量($\mu\text{Sv}/\text{時間}$)	14 113:00 0.1	全て制限あり	
803	いわき市	九島寺附属幼 稚園	積算線量(μSv) 積算時間(時) 放射線量($\mu\text{Sv}/\text{時間}$)	16 191:45 0.08	全て制限あり	
804	いわき市	寿幼稚園	積算線量(μSv) 積算時間(時) 放射線量($\mu\text{Sv}/\text{時間}$)	22 207:00 0.1	一部制限あり 屋外活動合計7時間30分	
805	いわき市	小川幼稚園	積算線量(μSv) 積算時間(時) 放射線量($\mu\text{Sv}/\text{時間}$)	17 138:30 0.1	全て制限あり	
806	いわき市	小名浜小百合 幼稚園	積算線量(μSv) 積算時間(時) 放射線量($\mu\text{Sv}/\text{時間}$)	9 173:00 0.05	一部制限あり 屋外活動合計1時間15分	
807	いわき市	神谷幼稚園	積算線量(μSv) 積算時間(時) 放射線量($\mu\text{Sv}/\text{時間}$)	20 186:00 0.1	全て制限あり	
808	いわき市	清風幼稚園	積算線量(μSv) 積算時間(時) 放射線量($\mu\text{Sv}/\text{時間}$)	5 160:50 0.03	一部制限あり 屋外活動実績なし	
809	いわき市	聖テモ子幼稚園	積算線量(μSv) 積算時間(時) 放射線量($\mu\text{Sv}/\text{時間}$)	3 95:30 0.03	全て制限あり	
810	いわき市	千鳥幼稚園	積算線量(μSv) 積算時間(時) 放射線量($\mu\text{Sv}/\text{時間}$)	17 241:05 0.07	一部制限あり 屋外活動合計12時間50分	
811	いわき市	泉幼稚園	積算線量(μSv) 積算時間(時) 放射線量($\mu\text{Sv}/\text{時間}$)	16 173:55 0.09	一部制限あり 園児屋外活動実績計38時間 測定者屋外活動実績4時間30分	
812	いわき市	入道野まこと 幼稚園	積算線量(μSv) 積算時間(時) 放射線量($\mu\text{Sv}/\text{時間}$)	18 112:00 0.2	一部制限あり 屋外活動実績なし	
813	いわき市	白ばら幼稚園	積算線量(μSv) 積算時間(時) 放射線量($\mu\text{Sv}/\text{時間}$)	10 63:00 0.2	全て制限あり	
814	いわき市	平みどり幼稚園	積算線量(μSv) 積算時間(時) 放射線量($\mu\text{Sv}/\text{時間}$)	13 139:35 0.09	一部制限あり 屋外活動合計48時間	
815	いわき市	平第一幼稚園	積算線量(μSv) 積算時間(時) 放射線量($\mu\text{Sv}/\text{時間}$)	15 138:00 0.1	制限なし 屋外活動実績なし	
816	いわき市	平第二幼稚園	積算線量(μSv) 積算時間(時) 放射線量($\mu\text{Sv}/\text{時間}$)	11 145:40 0.08	制限なし 屋外活動実績なし	
817	いわき市	平幼稚園	積算線量(μSv) 積算時間(時) 放射線量($\mu\text{Sv}/\text{時間}$)	5 70:30 0.07	全て制限あり	
818	いわき市	明徳館幼稚園	積算線量(μSv) 積算時間(時) 放射線量($\mu\text{Sv}/\text{時間}$)	15 231:53 0.06	全て制限あり	
819	いわき市	勿来カトリック 幼稚園	積算線量(μSv) 積算時間(時) 放射線量($\mu\text{Sv}/\text{時間}$)	18 137:00 0.1	一部制限あり 屋外活動合計48時間	
820	いわき市	勿来リズム学 園幼稚園	積算線量(μSv) 積算時間(時) 放射線量($\mu\text{Sv}/\text{時間}$)	17 180:00 0.1	全て制限あり	
821	いわき市	勿来幼稚園	積算線量(μSv) 積算時間(時) 放射線量($\mu\text{Sv}/\text{時間}$)	8 96:00 0.08	全て制限あり	
822	福島市	鎌田小学校	積算線量(μSv) 積算時間(時) 放射線量($\mu\text{Sv}/\text{時間}$)	12 159:30 0.08	全て制限あり	
823	福島市	吉井田小学校	積算線量(μSv) 積算時間(時) 放射線量($\mu\text{Sv}/\text{時間}$)	11 150:50 0.07	全て制限あり	
824	福島市	金谷川小	積算線量(μSv) 積算時間(時) 放射線量($\mu\text{Sv}/\text{時間}$)	11 160:35 0.07	一部制限あり 測定者の屋外活動実績なし	
825	福島市	月輪小学校	積算線量(μSv) 積算時間(時) 放射線量($\mu\text{Sv}/\text{時間}$)	11 153:10 0.07	一部制限あり 測定者の屋外活動実績なし	
826	福島市	荒井小学校	積算線量(μSv) 積算時間(時) 放射線量($\mu\text{Sv}/\text{時間}$)	14 178:30 0.08	一部制限あり 測定者の屋外活動実績なし	
827	福島市	佐原小学校	積算線量(μSv) 積算時間(時) 放射線量($\mu\text{Sv}/\text{時間}$)	12 161:55 0.07	一部制限あり 測定者の屋外活動実績なし	
828	福島市	佐倉小学校	積算線量(μSv) 積算時間(時) 放射線量($\mu\text{Sv}/\text{時間}$)	10 161:30 0.06	一部制限あり 測定者の屋外活動実績なし	
829	福島市	笹谷小学校	積算線量(μSv) 積算時間(時) 放射線量($\mu\text{Sv}/\text{時間}$)	10 157:06 0.06	一部制限あり 測定者の屋外活動実績なし	
830	福島市	三河台小学校	積算線量(μSv) 積算時間(時) 放射線量($\mu\text{Sv}/\text{時間}$)	13 161:40 0.08	一部制限あり 測定者の屋外活動実績なし	
831	福島市	松川小学校	積算線量(μSv) 積算時間(時) 放射線量($\mu\text{Sv}/\text{時間}$)	8 172:00 0.05	全て制限あり	
832	福島市	森合小学校	積算線量(μSv) 積算時間(時) 放射線量($\mu\text{Sv}/\text{時間}$)	9 159:40 0.06	全て制限あり	
833	福島市	水原小学校	積算線量(μSv) 積算時間(時) 放射線量($\mu\text{Sv}/\text{時間}$)	18 162:40 0.1	一部制限あり 測定者の屋外活動実績なし	
834	福島市	水保小学校	積算線量(μSv) 積算時間(時) 放射線量($\mu\text{Sv}/\text{時間}$)	6 152:00 0.04	一部制限あり 屋外活動合計3時間10分	
835	福島市	杉妻小学校	積算線量(μSv) 積算時間(時) 放射線量($\mu\text{Sv}/\text{時間}$)	15 170:00 0.09	一部制限あり 測定者の屋外活動実績なし	
836	福島市	瀬上小学校	積算線量(μSv) 積算時間(時) 放射線量($\mu\text{Sv}/\text{時間}$)	13 168:05 0.08	一部制限あり 測定者の屋外活動実績なし	
837	福島市	清水小学校	積算線量(μSv) 積算時間(時) 放射線量($\mu\text{Sv}/\text{時間}$)	15 173:05 0.09	一部制限あり 測定者の屋外活動実績なし	
838	福島市	清明小学校	積算線量(μSv) 積算時間(時) 放射線量($\mu\text{Sv}/\text{時間}$)	15 164:45 0.09	一部制限あり 屋外活動合計2時間50分	
839	福島市	大笹生小学校	積算線量(μSv) 積算時間(時) 放射線量($\mu\text{Sv}/\text{時間}$)	17 184:00 0.09	一部制限あり 測定者の屋外活動実績なし	
840	福島市	大森小学校	積算線量(μSv) 積算時間(時) 放射線量($\mu\text{Sv}/\text{時間}$)	15 160:35 0.09	全て制限あり	

番号	市町村名	学校名	項目	合計線量		備考
				合計時間	精算線量平均 ($\mu\text{Sv}/\text{時間}$)	
841	福島市	中野小学校	積算線量(μSv) 積算時間(時) 放射線量($\mu\text{Sv}/\text{時間}$)	12 159:51 0.07	一部制限あり 屋外活動合計1時間	
842	福島市	鳥川小学校	積算線量(μSv) 積算時間(時) 放射線量($\mu\text{Sv}/\text{時間}$)	9 148:25 0.06	一部制限あり 屋外活動合計3時間20分	
843	福島市	庭坂小学校	積算線量(μSv) 積算時間(時) 放射線量($\mu\text{Sv}/\text{時間}$)	13 311:05 0.04	全て制限あり	
844	福島市	庭塚小学校	積算線量(μSv) 積算時間(時) 放射線量($\mu\text{Sv}/\text{時間}$)	21 195:30 0.1	全て制限あり	
845	福島市	土湯小学校	積算線量(μSv) 積算時間(時) 放射線量($\mu\text{Sv}/\text{時間}$)	12 158:10 0.08	一部制限あり 屋外活動合計5時間25分	
846	福島市	東湯野小学校	積算線量(μSv) 積算時間(時) 放射線量($\mu\text{Sv}/\text{時間}$)	10 152:52 0.07	一部制限あり 測定者の屋外活動実績なし	
847	福島市	湯野小学校	積算線量(μSv) 積算時間(時) 放射線量($\mu\text{Sv}/\text{時間}$)	18 168:54 0.1	一部制限あり 測定者の屋外活動実績なし	
848	福島市	飯坂小学校	積算線量(μSv) 積算時間(時) 放射線量($\mu\text{Sv}/\text{時間}$)	9 157:55 0.06	一部制限あり 屋外活動合計1時間45分	
849	福島市	福島第一小学校	積算線量(μSv) 積算時間(時) 放射線量($\mu\text{Sv}/\text{時間}$)	19 161:30 0.1	全て制限あり	
850	福島市	福島第四小学校	積算線量(μSv) 積算時間(時) 放射線量($\mu\text{Sv}/\text{時間}$)	14 162:20 0.09	一部制限あり 測定者の屋外活動実績なし	
851	福島市	平石小学校	積算線量(μSv) 積算時間(時) 放射線量($\mu\text{Sv}/\text{時間}$)	17 136:30 0.1	一部制限あり 測定者の屋外活動の実績なし	
852	福島市	平田小学校	積算線量(μSv) 積算時間(時) 放射線量($\mu\text{Sv}/\text{時間}$)	12 154:05 0.08	一部制限あり 屋外活動合計2時間55分	
853	福島市	平野小学校	積算線量(μSv) 積算時間(時) 放射線量($\mu\text{Sv}/\text{時間}$)	10 167:00 0.06	全て制限あり	
854	福島市	蓬萊小学校	積算線量(μSv) 積算時間(時) 放射線量($\mu\text{Sv}/\text{時間}$)	18 166:40 0.1	一部制限あり 測定者の屋外活動実績なし	
855	福島市	蓬萊東小学校	積算線量(μSv) 積算時間(時) 放射線量($\mu\text{Sv}/\text{時間}$)	8 162:35 0.05	一部制限あり 測定者の屋外活動実績なし	
856	福島市	北沢又小学校	積算線量(μSv) 積算時間(時) 放射線量($\mu\text{Sv}/\text{時間}$)	15 168:20 0.09	全て制限あり	
857	福島市	茂庭小学校	積算線量(μSv) 積算時間(時) 放射線量($\mu\text{Sv}/\text{時間}$)	12 162:35 0.07	一部制限あり 測定者の屋外活動実績なし	
858	福島市	野田小学校	積算線量(μSv) 積算時間(時) 放射線量($\mu\text{Sv}/\text{時間}$)	12 165:40 0.07	全て制限あり	
859	福島市	矢野目小学校	積算線量(μSv) 積算時間(時) 放射線量($\mu\text{Sv}/\text{時間}$)	8 163:50 0.05	一部制限あり 測定者の屋外活動実績なし	
860	福島市	余目小学校	積算線量(μSv) 積算時間(時) 放射線量($\mu\text{Sv}/\text{時間}$)	10 152:25 0.07	一部制限あり 測定者の屋外活動実績なし	
861	福島市	立子山小学校	積算線量(μSv) 積算時間(時) 放射線量($\mu\text{Sv}/\text{時間}$)	13 158:05 0.08	全て制限あり	
862	福島市	青木小学校	積算線量(μSv) 積算時間(時) 放射線量($\mu\text{Sv}/\text{時間}$)	10 160:00 0.06	一部制限あり 測定者の屋外活動実績なし	
863	福島市	飯野小学校	積算線量(μSv) 積算時間(時) 放射線量($\mu\text{Sv}/\text{時間}$)	17 163:00 0.1	8月は制限なし 測定者の屋外活動実績なし	
864	川俣町	山木屋小学校	積算線量(μSv) 積算時間(時) 放射線量($\mu\text{Sv}/\text{時間}$)	21 167:05 0.1	一部制限あり 測定者の屋外活動実績なし	
865	川俣町	川俣小学校	積算線量(μSv) 積算時間(時) 放射線量($\mu\text{Sv}/\text{時間}$)	20 172:15 0.1	一部制限あり 屋外活動合計25分	
866	川俣町	川俣南小学校	積算線量(μSv) 積算時間(時) 放射線量($\mu\text{Sv}/\text{時間}$)	17 175:30 0.1	制限なし 屋外活動合計4時間30分	
867	川俣町	飯坂小学校	積算線量(μSv) 積算時間(時) 放射線量($\mu\text{Sv}/\text{時間}$)	22 183:55 0.1	一部制限あり 測定者の屋外活動実績なし	
868	川俣町	富田小学校	積算線量(μSv) 積算時間(時) 放射線量($\mu\text{Sv}/\text{時間}$)	12 187:30 0.06	制限なし 屋外活動合計2時間45分	
869	川俣町	福田小学校	積算線量(μSv) 積算時間(時) 放射線量($\mu\text{Sv}/\text{時間}$)	17 188:00 0.09	一部制限あり 屋外活動合計10時間15分	
870	川俣町 (飯館村)	白石小学校	積算線量(μSv) 積算時間(時) 放射線量($\mu\text{Sv}/\text{時間}$)	17 144:30 0.1	全て制限あり 川俣中学校で開校 飯館小学校に同じ	
871	川俣町 (飯館村)	草野小学校	積算線量(μSv) 積算時間(時) 放射線量($\mu\text{Sv}/\text{時間}$)	17 144:30 0.1	全て制限あり 川俣中学校で授業実施 飯館小学校に同じ	
872	川俣町 (飯館村)	飯種小学校	積算線量(μSv) 積算時間(時) 放射線量($\mu\text{Sv}/\text{時間}$)	17 144:30 0.1	全て制限あり 川俣中学校で授業実施	
873	桑折町	伊達崎小学校	積算線量(μSv) 積算時間(時) 放射線量($\mu\text{Sv}/\text{時間}$)	11 161:00 0.07	制限なし 屋外活動合計13時間30分	
874	桑折町	蔵芳小学校	積算線量(μSv) 積算時間(時) 放射線量($\mu\text{Sv}/\text{時間}$)	23 161:00 0.1	制限なし 測定者の屋外活動実績なし	
875	桑折町	半田藤芳小学校	積算線量(μSv) 積算時間(時) 放射線量($\mu\text{Sv}/\text{時間}$)	14 191:35 0.07	一部制限あり 屋外活動合計15時間05分	
876	桑折町	睦合小学校	積算線量(μSv) 積算時間(時) 放射線量($\mu\text{Sv}/\text{時間}$)	10 161:00 0.06	一部制限あり 屋外活動合計1時間30分	
877	伊達市	栗野小学校	積算線量(μSv) 積算時間(時) 放射線量($\mu\text{Sv}/\text{時間}$)	20 164:45 0.1	一部制限あり 測定者の屋外活動実績なし	
878	伊達市	伊達小学校	積算線量(μSv) 積算時間(時) 放射線量($\mu\text{Sv}/\text{時間}$)	16 161:15 0.1	一部制限あり 測定者の屋外活動実績なし	
879	伊達市	堰本小学校	積算線量(μSv) 積算時間(時) 放射線量($\mu\text{Sv}/\text{時間}$)	14 184:00 0.08	一部制限あり 測定者の屋外活動実績なし	
880	伊達市	掛田小学校	積算線量(μSv) 積算時間(時) 放射線量($\mu\text{Sv}/\text{時間}$)	15 160:00 0.09	一部制限あり 屋外活動合計2時間	

番号	市町村名	学校名	項目	合計線量		備考
				合計時間	精算線量平均 ($\mu\text{Sv}/\text{時間}$)	
				積算線量 (μSv)	12	一部制限あり
881	伊達市	月館小学校		積算時間 (時)	169:45	屋外活動合計 3時間 4分5分
				放射線量 ($\mu\text{Sv}/\text{時間}$)	0.07	
882	伊達市	五十沢小学校		積算線量 (μSv)	11	一部制限あり
				積算時間 (時)	173:05	測定者の屋外活動実績なし
				放射線量 ($\mu\text{Sv}/\text{時間}$)	0.06	
883	伊達市	山舟生小学校		積算線量 (μSv)	13	一部制限あり
				積算時間 (時)	161:00	屋外活動合計 2時間
				放射線量 ($\mu\text{Sv}/\text{時間}$)	0.08	
884	伊達市	小手小学校		積算線量 (μSv)	21	一部制限あり
				積算時間 (時)	168:00	測定者の屋外活動実績なし
				放射線量 ($\mu\text{Sv}/\text{時間}$)	0.1	
885	伊達市	上保原小学校		積算線量 (μSv)	12	一部制限あり
				積算時間 (時)	171:00	測定者の屋外活動実績なし
				放射線量 ($\mu\text{Sv}/\text{時間}$)	0.07	
886	伊達市	石田小学校		積算線量 (μSv)	21	一部制限あり
				積算時間 (時)	172:45	屋外活動合計4時間10分
				放射線量 ($\mu\text{Sv}/\text{時間}$)	0.1	
887	伊達市	大石小学校		積算線量 (μSv)	15	一部制限あり
				積算時間 (時)	175:10	屋外活動合計 1時間
				放射線量 ($\mu\text{Sv}/\text{時間}$)	0.09	
888	伊達市	大田小学校		積算線量 (μSv)	11	一部制限あり
				積算時間 (時)	170:15	測定者の屋外活動実績なし
				放射線量 ($\mu\text{Sv}/\text{時間}$)	0.06	
889	伊達市	柱沢小学校		積算線量 (μSv)	16	一部制限あり
				積算時間 (時)	175:25	屋外活動合計 4時間 4分0分
				放射線量 ($\mu\text{Sv}/\text{時間}$)	0.09	
890	伊達市	伊達東小学校		積算線量 (μSv)	14	一部制限あり
				積算時間 (時)	176:30	測定者の屋外活動実績なし
				放射線量 ($\mu\text{Sv}/\text{時間}$)	0.08	
891	伊達市	白根小学校		積算線量 (μSv)	12	一部制限あり
				積算時間 (時)	176:05	測定者の屋外活動実績なし
				放射線量 ($\mu\text{Sv}/\text{時間}$)	0.07	
892	伊達市	富野小学校		積算線量 (μSv)	33	一部制限あり
				積算時間 (時)	168:30	屋外活動合計 2時間
				放射線量 ($\mu\text{Sv}/\text{時間}$)	0.2	
893	伊達市	保原小学校 (旧泉原小学校)		積算線量 (μSv)	18	全て制限あり
				積算時間 (時)	154:35	
				放射線量 ($\mu\text{Sv}/\text{時間}$)	0.1	
894	伊達市	梁川小		積算線量 (μSv)	8	一部制限あり
				積算時間 (時)	147:40	測定者の屋外活動実績なし
				放射線量 ($\mu\text{Sv}/\text{時間}$)	0.05	
895	伊達市	大枝小学校		積算線量 (μSv)	11	制限なし
				積算時間 (時)	174:15	屋外活動合計 6時間40分
				放射線量 ($\mu\text{Sv}/\text{時間}$)	0.06	
896	国見町	小坂小学校		積算線量 (μSv)	14	一部制限あり
				積算時間 (時)	176:25	屋外活動合計 9時間
				放射線量 ($\mu\text{Sv}/\text{時間}$)	0.08	
897	国見町	森江野小学校		積算線量 (μSv)	12	一部制限あり
				積算時間 (時)	175:30	屋外活動合計 3時間 3分0分
				放射線量 ($\mu\text{Sv}/\text{時間}$)	0.07	
898	国見町	大木戸小学校		積算線量 (μSv)	11	一部制限あり
				積算時間 (時)	162:37	屋外活動合計4時間35分
				放射線量 ($\mu\text{Sv}/\text{時間}$)	0.07	
899	国見町	藤田小学校		積算線量 (μSv)	16	一部制限あり
				積算時間 (時)	161:40	屋外活動合計1時間30分
				放射線量 ($\mu\text{Sv}/\text{時間}$)	0.1	
900	二本松市	旭小学校		積算線量 (μSv)	22	一部制限あり
				積算時間 (時)	174:20	屋外活動合計4時間50分
				放射線量 ($\mu\text{Sv}/\text{時間}$)	0.1	
901	二本松市	安達大良小学校		積算線量 (μSv)	19	一部制限あり
				積算時間 (時)	179:45	測定者の屋外活動実績なし
				放射線量 ($\mu\text{Sv}/\text{時間}$)	0.1	
902	二本松市	塩沢小学校		積算線量 (μSv)	12	一部制限あり
				積算時間 (時)	180:36	屋外活動合計50分
				放射線量 ($\mu\text{Sv}/\text{時間}$)	0.07	
903	二本松市	原瀬小学校		積算線量 (μSv)	19	一部制限あり
				積算時間 (時)	165:00	屋外活動合計40分
				放射線量 ($\mu\text{Sv}/\text{時間}$)	0.1	
904	二本松市	波川小学校		積算線量 (μSv)	17	一部制限あり
				積算時間 (時)	169:42	測定者の屋外活動実績なし
				放射線量 ($\mu\text{Sv}/\text{時間}$)	0.1	
905	二本松市	小浜小学校		積算線量 (μSv)	25	一部制限あり
				積算時間 (時)	175:22	屋外活動合計16時間10分
				放射線量 ($\mu\text{Sv}/\text{時間}$)	0.1	
906	二本松市	新殿小学校		積算線量 (μSv)	18	一部制限あり
				積算時間 (時)	164:45	測定者の屋外活動実績なし
				放射線量 ($\mu\text{Sv}/\text{時間}$)	0.1	
907	二本松市	大平小学校		積算線量 (μSv)	17	一部制限あり
				積算時間 (時)	180:30	屋外活動合計6時間
				放射線量 ($\mu\text{Sv}/\text{時間}$)	0.09	
908	二本松市	二本松南小学校		積算線量 (μSv)	19	一部制限あり
				積算時間 (時)	170:15	測定者の屋外活動実績なし
				放射線量 ($\mu\text{Sv}/\text{時間}$)	0.1	
909	二本松市	二本松北小学校		積算線量 (μSv)	19	一部制限あり
				積算時間 (時)	176:10	測定者の屋外活動実績なし
				放射線量 ($\mu\text{Sv}/\text{時間}$)	0.1	
910	二本松市	油井小学校		積算線量 (μSv)	18	一部制限あり
				積算時間 (時)	177:55	屋外活動合計6時間50分
				放射線量 ($\mu\text{Sv}/\text{時間}$)	0.1	
911	二本松市	東和小学校		積算線量 (μSv)	21	一部制限あり
				積算時間 (時)	173:58	屋外活動合計4時間
				放射線量 ($\mu\text{Sv}/\text{時間}$)	0.1	
912	二本松市	川崎小学校		積算線量 (μSv)	19	一部制限あり
				積算時間 (時)	170:10	測定者の屋外活動実績なし
				放射線量 ($\mu\text{Sv}/\text{時間}$)	0.1	
913	大玉村	玉井小学校		積算線量 (μSv)	17	一部制限あり
				積算時間 (時)	177:20	屋外活動合計 3分0分
				放射線量 ($\mu\text{Sv}/\text{時間}$)	0.1	
914	大玉村	大山小学校		積算線量 (μSv)	11	一部制限あり
				積算時間 (時)	177:45	測定者の屋外活動実績なし
				放射線量 ($\mu\text{Sv}/\text{時間}$)	0.06	
915	本宮市	岩根小学校		積算線量 (μSv)	18	一部制限あり
				積算時間 (時)	183:30	屋外活動合計 1時間 5分0分
				放射線量 ($\mu\text{Sv}/\text{時間}$)	0.1	
916	本宮市	本宮まゆみ小学校		積算線量 (μSv)	19	一部制限あり
				積算時間 (時)	162:40	屋外活動合計5時間5分
				放射線量 ($\mu\text{Sv}/\text{時間}$)	0.1	
917	本宮市	本宮小学校		積算線量 (μSv)	23	一部制限あり
				積算時間 (時)	177:12	屋外活動合計 1時間 2分0分
				放射線量 ($\mu\text{Sv}/\text{時間}$)	0.1	
918	本宮市	糠沢小学校		積算線量 (μSv)	12	一部制限あり
				積算時間 (時)	182:00	測定者の屋外活動実績なし
				放射線量 ($\mu\text{Sv}/\text{時間}$)	0.07	
919	本宮市	白岩小学校		積算線量 (μSv)	19	一部制限あり
				積算時間 (時)	178:30	測定者の屋外活動実績なし
				放射線量 ($\mu\text{Sv}/\text{時間}$)	0.1	
920	郡山市	安子ヶ島小学校		積算線量 (μSv)	14	一部制限あり
				積算時間 (時)	175:25	屋外活動合計 9時間 2分0分
				放射線量 ($\mu\text{Sv}/\text{時間}$)	0.08	

番号	市町村名	学校名	項目	合計線量		備考
				合計時間	精算線量平均 ($\mu\text{Sv}/\text{時間}$)	
				積算線量 (μSv)	37	屋外活動一部実施
921	郡山市	安積第一小学校		積算時間 (時)	170:20	測定者の屋外活動なし
				放射線量 ($\mu\text{Sv}/\text{時間}$)	0.2	
922	郡山市	安積第三小学校		積算線量 (μSv)	18	屋外活動一部実施
				積算時間 (時)	174:00	屋外活動合計 1 6時間
				放射線量 ($\mu\text{Sv}/\text{時間}$)	0.1	
923	郡山市	安積第二小学校		積算線量 (μSv)	23	屋外活動なし
				積算時間 (時)	176:35	8/5測定者が誤って携帯電話と一緒に携帯してしまったため、数値が高くなった。
				放射線量 ($\mu\text{Sv}/\text{時間}$)	0.1	
924	郡山市	安積永盛小学校		積算線量 (μSv)	15	屋外活動一部実施
				積算時間 (時)	182:30	測定者の屋外活動なし
				放射線量 ($\mu\text{Sv}/\text{時間}$)	0.08	
925	郡山市	河内小学校		積算線量 (μSv)	18	一部制限あり
				積算時間 (時)	170:48	屋外活動実績 3分0分
				放射線量 ($\mu\text{Sv}/\text{時間}$)	0.1	
926	郡山市	海老根小学校		積算線量 (μSv)	19	屋外活動一部実施
				積算時間 (時)	171:10	屋外活動合計8時間40分
				放射線量 ($\mu\text{Sv}/\text{時間}$)	0.1	
927	郡山市	開成小学校		積算線量 (μSv)	17	屋外活動は自粛
				積算時間 (時)	176:10	測定者の屋外活動合計 9時間
				放射線量 ($\mu\text{Sv}/\text{時間}$)	0.1	
928	郡山市	喜久田小学校		積算線量 (μSv)	17	全て制限あり
				積算時間 (時)	177:50	屋外活動実績なし
				放射線量 ($\mu\text{Sv}/\text{時間}$)	0.1	
929	郡山市	鬼生田小学校		積算線量 (μSv)	20	一部制限あり
				積算時間 (時)	191:40	測定者の屋外活動実績 40分
				放射線量 ($\mu\text{Sv}/\text{時間}$)	0.1	
930	郡山市	橋小学校		積算線量 (μSv)	17	屋外活動なし
				積算時間 (時)	189:10	屋外活動実績 3分0分
				放射線量 ($\mu\text{Sv}/\text{時間}$)	0.09	
931	郡山市	宮城小学校		積算線量 (μSv)	11	屋外活動一部制限あり
				積算時間 (時)	180:26	屋外活動合計4時間40分
				放射線量 ($\mu\text{Sv}/\text{時間}$)	0.06	
932	郡山市	金透小学校		積算線量 (μSv)	17	制限あり
				積算時間 (時)	186:20	屋外活動 4時間
				放射線量 ($\mu\text{Sv}/\text{時間}$)	0.09	
933	郡山市	桑野小学校		積算線量 (μSv)	16	屋外活動なし
				積算時間 (時)	178:35	
				放射線量 ($\mu\text{Sv}/\text{時間}$)	0.09	
934	郡山市	湖南小学校		積算線量 (μSv)	20	一部制限あり
				積算時間 (時)	181:15	屋外活動時間 0時間
				放射線量 ($\mu\text{Sv}/\text{時間}$)	0.1	
935	郡山市	御鏡小学校		積算線量 (μSv)	12	一部制限あり
				積算時間 (時)	174:05	屋外活動合計 1時間30分
				放射線量 ($\mu\text{Sv}/\text{時間}$)	0.07	
936	郡山市	御鏡小学校下 枝分校		積算線量 (μSv)	19	一部制限あり
				積算時間 (時)	149:00	屋外活動合計 1時間30分
				放射線量 ($\mu\text{Sv}/\text{時間}$)	0.1	
937	郡山市	御代田小学校		積算線量 (μSv)	14	屋外活動一部実施
				積算時間 (時)	161:45	屋外活動時間 4時間
				放射線量 ($\mu\text{Sv}/\text{時間}$)	0.09	
938	郡山市	行健小学校		積算線量 (μSv)	17	屋外活動一部制限

番号	市町村名	学校名	項目	合計線量		備考
				時間	精算線量平均 (μSv/時間)	
961	郡山市	谷田川小学校	積算線量 (μSv) 積算時間 (時) 放射線量 (μSv/時間)	12 156:30 0.08	一部制限あり 屋外活動合計5時間35分	
962	郡山市	朝日が丘小学校	積算線量 (μSv) 積算時間 (時) 放射線量 (μSv/時間)	16 177:41 0.09	一部制限あり 屋外活動合計5時間	
963	郡山市	田母神小学校	積算線量 (μSv) 積算時間 (時) 放射線量 (μSv/時間)	13 162:10 0.08	一部制限あり 屋外活動なし	
964	郡山市	東芳小学校	積算線量 (μSv) 積算時間 (時) 放射線量 (μSv/時間)	14 168:50 0.08	屋外活動1時間以内実施 屋外活動合計13時間40分	
965	郡山市	桃見台小学校	積算線量 (μSv) 積算時間 (時) 放射線量 (μSv/時間)	20 193:10 0.1	屋外活動一部実施 屋外活動合計6時間30分	
966	郡山市	栴神小学校	積算線量 (μSv) 積算時間 (時) 放射線量 (μSv/時間)	12 170:15 0.07	屋外活動一部実施 屋外活動時間8時間05分	
967	郡山市	日和田小学校	積算線量 (μSv) 積算時間 (時) 放射線量 (μSv/時間)	31 172:50 0.2	一部制限あり 屋外活動10時間2分 17日は、携帯電話のそばに置いておいたため値が高い。	
968	郡山市	熱海小学校	積算線量 (μSv) 積算時間 (時) 放射線量 (μSv/時間)	9 148:45 0.06	屋外活動一部実施 屋外活動合計1時間	
969	郡山市	熱海小学校石籟分校	積算線量 (μSv) 積算時間 (時) 放射線量 (μSv/時間)	14 148:45 0.09	屋外活動一部実施 屋外活動合計1時間20分	
970	郡山市	白岩小学校	積算線量 (μSv) 積算時間 (時) 放射線量 (μSv/時間)	11 179:25 0.06	一部制限あり 測定者の屋外活動実績無し	
971	郡山市	富田小学校	積算線量 (μSv) 積算時間 (時) 放射線量 (μSv/時間)	19 181:10 0.1	一部制限あり 測定者の屋外活動時間合計5時間45分	
972	郡山市	富田西小学校	積算線量 (μSv) 積算時間 (時) 放射線量 (μSv/時間)	26 180:59 0.1	屋外活動一部制限あり 測定者の屋外活動時間合計2時間	
973	郡山市	富田東小学校	積算線量 (μSv) 積算時間 (時) 放射線量 (μSv/時間)	16 179:15 0.09	屋外活動なし 測定者の屋外活動実績無し	
974	郡山市	片平小学校	積算線量 (μSv) 積算時間 (時) 放射線量 (μSv/時間)	21 168:55 0.1	屋外活動一部実施 屋外活動合計2時間30分	
975	郡山市	穂積小学校	積算線量 (μSv) 積算時間 (時) 放射線量 (μSv/時間)	15 167:35 0.09	屋外活動一部制限あり 屋外活動合計4時間50分	
976	郡山市	芳賀小学校	積算線量 (μSv) 積算時間 (時) 放射線量 (μSv/時間)	21 155:08 0.1	屋外活動一部制限あり 屋外活動実績なし	
977	郡山市	芳山小学校	積算線量 (μSv) 積算時間 (時) 放射線量 (μSv/時間)	15 180:30 0.08	屋外活動制限あり 屋外活動実績なし	
978	郡山市	明健小学校	積算線量 (μSv) 積算時間 (時) 放射線量 (μSv/時間)	20 175:25 0.1	屋外活動一部実施 屋外活動合計6時間30分	
979	郡山市	緑ヶ丘第一小学校	積算線量 (μSv) 積算時間 (時) 放射線量 (μSv/時間)	16 171:35 0.09	一部制限あり 屋外活動2時間20分	
980	郡山市	郡山ザベリオ学園小学校	積算線量 (μSv) 積算時間 (時) 放射線量 (μSv/時間)	19 207:10 0.09	全て制限あり	
981	川内村	川内村小学校(郡山川内小学校夏出分校で授業実施)	積算線量 (μSv) 積算時間 (時) 放射線量 (μSv/時間)	10 166:55 0.06	一部制限あり 屋外活動合計8時間25分	
982	須賀川市	阿武隈小学校	積算線量 (μSv) 積算時間 (時) 放射線量 (μSv/時間)	8 176:48 0.05	屋外活動制限なし 屋外活動合計0分	
983	須賀川市	稲田小学校	積算線量 (μSv) 積算時間 (時) 放射線量 (μSv/時間)	14 166:45 0.08	屋外活動制限なし 屋外活動合計0分	
984	須賀川市	小塩江小学校	積算線量 (μSv) 積算時間 (時) 放射線量 (μSv/時間)	10 185:02 0.05	制限なし 屋外活動合計45分	
985	須賀川市	仁井田小学校	積算線量 (μSv) 積算時間 (時) 放射線量 (μSv/時間)	16 189:50 0.08	屋外活動一部制限あり 屋外活動合計8時間35分	
986	須賀川市	西袋第一小学校	積算線量 (μSv) 積算時間 (時) 放射線量 (μSv/時間)	16 189:50 0.08	制限なし 屋外活動合計0時間	
987	須賀川市	西袋第二小学校	積算線量 (μSv) 積算時間 (時) 放射線量 (μSv/時間)	17 195:30 0.09	屋外活動一部制限あり 屋外活動合計2時間	
988	須賀川市	大森小学校	積算線量 (μSv) 積算時間 (時) 放射線量 (μSv/時間)	22 190:40 0.1	屋外活動制限なし 屋外活動合計25分	
989	須賀川市	大東小学校	積算線量 (μSv) 積算時間 (時) 放射線量 (μSv/時間)	15 193:35 0.08	屋外活動制限なし 屋外活動合計15時間00分	
990	須賀川市	大東小学校上小山田分校	積算線量 (μSv) 積算時間 (時) 放射線量 (μSv/時間)	17 184:50 0.09	屋外活動制限なし 屋外活動合計15時間00分	
991	須賀川市	第一小学校	積算線量 (μSv) 積算時間 (時) 放射線量 (μSv/時間)	14 190:58 0.07	屋外活動一部制限あり 屋外活動合計2時間0分	
992	須賀川市	第三小学校	積算線量 (μSv) 積算時間 (時) 放射線量 (μSv/時間)	19 190:41 0.1	屋外活動制限なし 屋外活動合計2時間45分	
993	須賀川市	第二小学校	積算線量 (μSv) 積算時間 (時) 放射線量 (μSv/時間)	11 190:20 0.06	屋外活動制限なし 屋外活動合計2時間0分	
994	須賀川市	長沼小学校	積算線量 (μSv) 積算時間 (時) 放射線量 (μSv/時間)	17 185:00 0.09	屋外活動中止 屋外活動合計0時間	
995	須賀川市	長沼東小学校	積算線量 (μSv) 積算時間 (時) 放射線量 (μSv/時間)	17 174:25 0.1	屋外活動制限なし 屋外活動合計0時間	
996	須賀川市	柏城小学校	積算線量 (μSv) 積算時間 (時) 放射線量 (μSv/時間)	14 186:40 0.08	屋外活動制限なし 屋外活動合計0時間	
997	須賀川市	白江小学校	積算線量 (μSv) 積算時間 (時) 放射線量 (μSv/時間)	23 183:50 0.1	屋外活動一部実施 屋外活動合計2時間15分	
998	須賀川市	白方小学校	積算線量 (μSv) 積算時間 (時) 放射線量 (μSv/時間)	27 199:15 0.1	屋外活動一部制限あり 屋外活動合計14時間00分	
999	鏡石町	第一小学校	積算線量 (μSv) 積算時間 (時) 放射線量 (μSv/時間)	24 195:30 0.1	一部制限あり 屋外活動合計11時間30分	
1000	鏡石町	第二小学校	積算線量 (μSv) 積算時間 (時) 放射線量 (μSv/時間)	13 194:10 0.07	一部制限あり 屋外活動合計9時間10分	

番号	市町村名	学校名	項目	合計線量		備考
				時間	精算線量平均 (μSv/時間)	
1001	天栄村	広戸小学校	積算線量 (μSv) 積算時間 (時) 放射線量 (μSv/時間)	20 197:00 0.1	屋外活動一部実施 屋外活動合計8時間40分	
1002	天栄村	大里小学校	積算線量 (μSv) 積算時間 (時) 放射線量 (μSv/時間)	14 179:10 0.08	夏休み中なので、室内での生活が中心。	
1003	天栄村	湯本小学校	積算線量 (μSv) 積算時間 (時) 放射線量 (μSv/時間)	13 169:45 0.08	屋外活動実施 屋外活動合計5時間10分	
1004	天栄村	牧本小学校	積算線量 (μSv) 積算時間 (時) 放射線量 (μSv/時間)	12 138:00 0.09	制限なし 屋外活動合計3時間	
1005	石川町	山形小学校	積算線量 (μSv) 積算時間 (時) 放射線量 (μSv/時間)	12 186:10 0.06	屋外活動合計14時間	
1006	石川町	石川小学校	積算線量 (μSv) 積算時間 (時) 放射線量 (μSv/時間)	8 195:30 0.04	屋外活動一部制限あり 屋外活動合計7時間30分	
1007	石川町	沢田小学校	積算線量 (μSv) 積算時間 (時) 放射線量 (μSv/時間)	21 164:30 0.1	制限なし 屋外活動合計13時間45分	
1008	石川町	中谷第一小学校	積算線量 (μSv) 積算時間 (時) 放射線量 (μSv/時間)	15 198:41 0.08	屋外活動3時間程度に制限 屋外活動合計10時間05分	
1009	石川町	中谷第二小学校	積算線量 (μSv) 積算時間 (時) 放射線量 (μSv/時間)	11 167:00 0.07	屋外活動一部実施 屋外活動合計2時間30分	
1010	石川町	南山形小学校	積算線量 (μSv) 積算時間 (時) 放射線量 (μSv/時間)	16 191:25 0.08	屋外活動は2時間以内を目安に活動をしている。 屋外活動時間9時間4分	
1011	石川町	母畑小学校	積算線量 (μSv) 積算時間 (時) 放射線量 (μSv/時間)	14 194:00 0.07	屋外活動合計7時間35分	
1012	石川町	野木沢小学校	積算線量 (μSv) 積算時間 (時) 放射線量 (μSv/時間)	21 192:43 0.1	1日3時間以内の屋外活動制限 屋外活動合計10時間30分	
1013	玉川村	玉川第一小学校	積算線量 (μSv) 積算時間 (時) 放射線量 (μSv/時間)	11 168:30 0.07	屋外活動一部実施 屋外活動合計3時間45分	
1014	玉川村	須釜小学校	積算線量 (μSv) 積算時間 (時) 放射線量 (μSv/時間)	17 180:20 0.09	屋外活動一部実施 屋外活動合計4時間30分	
1015	玉川村	川辺小学校	積算線量 (μSv) 積算時間 (時) 放射線量 (μSv/時間)	6 107:50 0.06	8/3-8/12の期間、肺炎、屋外に放置状態であったため、積算線量数値が高くなった。	
1016	平田村	永田小学校	積算線量 (μSv) 積算時間 (時) 放射線量 (μSv/時間)	18 184:00 0.1	屋外活動一部実施 屋外活動合計2時間30分	
1017	平田村	小平小学校	積算線量 (μSv) 積算時間 (時) 放射線量 (μSv/時間)	13 167:00 0.08	屋外活動一部実施 屋外活動合計0時間00分	
1018	平田村	西山小学校	積算線量 (μSv) 積算時間 (時) 放射線量 (μSv/時間)	16 170:30 0.09	屋外活動一部実施 屋外活動合計0時間30分	
1019	平田村	蓬田小学校	積算線量 (μSv) 積算時間 (時) 放射線量 (μSv/時間)	17 178:10 0.1	屋外活動一部実施 屋外活動合計15時間30分	
1020	浅川町	山白石小学校	積算線量 (μSv) 積算時間 (時) 放射線量 (μSv/時間)	14 158:05 0.09	制限なし	
1021	浅川町	浅川小学校	積算線量 (μSv) 積算時間 (時) 放射線量 (μSv/時間)	11 160:10 0.07	制限なし 屋外活動合計5時間45分	
1022	浅川町	里白石小学校	積算線量 (μSv) 積算時間 (時) 放射線量 (μSv/時間)	17 169:45 0.1	制限なし	
1023	古殿町	古殿小学校	積算線量 (μSv) 積算時間 (時) 放射線量 (μSv/時間)	15 163:40 0.09	一部活動制限あり 8月の活動時間10時間15分	
1024	三春町	岩江小学校	積算線量 (μSv) 積算時間 (時) 放射線量 (μSv/時間)	18 188:20 0.1	測定者の屋外活動 日直職員による 校舎外周遊覧合計6時間35分 児童の屋外活動一部実施 合計3.0分	
1025	三春町	御木沢小学校	積算線量 (μSv) 積算時間 (時) 放射線量 (μSv/時間)	19 191:30 0.1	制限無し 屋外活動時間合計8時間10分	
1026	三春町	三春小学校	積算線量 (μSv) 積算時間 (時) 放射線量 (μSv/時間)	18 202:20 0.09	一部制限あり 屋外活動(体育校外学習 陸上部活動指導)6時間	
1027	三春町	沢石小学校	積算線量 (μSv) 積算時間 (時) 放射線量 (μSv/時間)	16 191:10 0.08	屋外活動制限なし 屋外活動合計4.5時間(担任の校外学習下見)	
1028	三春町	中郷小学校	積算線量 (μSv) 積算時間 (時) 放射線量 (μSv/時間)	17 198:15 0.09	屋外活動制限なし 屋外活動合計時間7時間	
1029	三春町	中妻小学校	積算線量 (μSv) 積算時間 (時) 放射線量 (μSv/時間)	14 194:27 0.07	一部制限あり 屋外活動合計1時間30分	
1030	小野町	夏井第一小学校	積算線量 (μSv) 積算時間 (時) 放射線量 (μSv/時間)	18 193:35 0.09	屋外活動合計2.2時間	
1031	小野町	小野新小学校	積算線量 (μSv) 積算時間 (時) 放射線量 (μSv/時間)	14 171:00 0.08	一部制限あり 屋外活動合計13.3時間	
1032	小野町	飯豊小学校	積算線量 (μSv) 積算時間 (時) 放射線量 (μSv/時間)	23 189:15 0.1	屋外活動50分	
1033	小野町	浮金小学校	積算線量 (μSv) 積算時間 (時) 放射線量 (μSv/時間)	14 81:00 0.2	制限なし	
1034	田村市	芦沢小学校	積算線量 (μSv) 積算時間 (時) 放射線量 (μSv/時間)	17 192:15 0.09	一部制限あり 屋外活動合計0時間	
1035	田村市	下大越小学校	積算線量 (μSv) 積算時間 (時) 放射線量 (μSv/時間)	21 173:50 0.1	制限なし 屋外活動合計15時間30分	
1036	田村市	関本小学校	積算線量 (μSv) 積算時間 (時) 放射線量 (μSv/時間)	11 188:20 0.06	野外活動一部実施 屋外活動合計10.5時間	
1037	田村市	岩井沢小学校(旧石森小学校へ移転)	積算線量 (μSv) 積算時間 (時) 放射線量 (μSv/時間)	14 196:55 0.07	制限なし 屋外活動時間合計9時間20分	
1038	田村市	古道小学校	積算線量 (μSv) 積算時間 (時) 放射線量 (μSv/時間)	17 196:55 0.07	制限なし 屋外活動時間合計9時間20分	
1039	田村市	八瀬小学校	積算線量 (μSv) 積算時間 (時) 放射線量 (μSv/時間)	15 191:00 0.08	屋外活動一部実施 測定者の屋外活動8時間35分	
1040	田村市	上大越小学校	積算線量 (μSv) 積算時間 (時) 放射線量 (μSv/時間)	16 187:50 0.09	一部制限あり 屋外活動合計1時間30分35分	

番号	市町村名	学校名	項目	合計線量		備考
				合計時間	精算線量平均 ($\mu\text{Sv}/\text{時間}$)	
1041	田村市	常葉小学校	積算線量 (μSv) 積算時間 (時) 放射線量 ($\mu\text{Sv}/\text{時間}$)	14 199:14 0.07	制限なし 屋外活動合計3時間	
1042	田村市	菅谷小学校	積算線量 (μSv) 積算時間 (時) 放射線量 ($\mu\text{Sv}/\text{時間}$)	14 187:55 0.07	制限なし 屋外活動合計8時間15分	
1043	田村市	瀬川小学校	積算線量 (μSv) 積算時間 (時) 放射線量 ($\mu\text{Sv}/\text{時間}$)	17 169:00 0.1	屋外での活動は2時間以内 校庭での体育や外遊びを 開始	
1044	田村市	西向小学校	積算線量 (μSv) 積算時間 (時) 放射線量 ($\mu\text{Sv}/\text{時間}$)	14 139:00 0.1	初年度なし 屋外活動時間8時間 8/9-8/16計着被曝のため測定止	
1045	田村市	船引小学校	積算線量 (μSv) 積算時間 (時) 放射線量 ($\mu\text{Sv}/\text{時間}$)	16 193:03 0.08	身体み30分、体育は1単位時間 のみ実施。8月校庭鳴響工事 のため使用中止。屋外活動0時間	
1046	田村市	滝根小学校	積算線量 (μSv) 積算時間 (時) 放射線量 ($\mu\text{Sv}/\text{時間}$)	19 195:30 0.21	制限なし 屋外活動合計10時間30分	
1047	田村市	美山小学校	積算線量 (μSv) 積算時間 (時) 放射線量 ($\mu\text{Sv}/\text{時間}$)	26 190:20 0.4	制限なし 屋外活動合計3時間	
1048	田村市	要田小学校	積算線量 (μSv) 積算時間 (時) 放射線量 ($\mu\text{Sv}/\text{時間}$)	22 182:25 0.1	屋外活動一部実施 屋外活動合計1時間	
1049	田村市	緑小学校	積算線量 (μSv) 積算時間 (時) 放射線量 ($\mu\text{Sv}/\text{時間}$)	16 192:20 0.08	屋外活動一部実施 屋外活動合計4時間05分	
1050	田村市	船引南小学校	積算線量 (μSv) 積算時間 (時) 放射線量 ($\mu\text{Sv}/\text{時間}$)	16 197:45 0.08	屋外活動一部実施 屋外活動合計13時間	
1051	白河市	みさか小学校	積算線量 (μSv) 積算時間 (時) 放射線量 ($\mu\text{Sv}/\text{時間}$)	13 197:45 0.07	屋外活動一部実施 屋外活動合計6時間	
1052	白河市	釜子小学校	積算線量 (μSv) 積算時間 (時) 放射線量 ($\mu\text{Sv}/\text{時間}$)	13 182:50 0.07	一部制限あり 屋外活動合計1時間55分	
1053	白河市	開辺小学校	積算線量 (μSv) 積算時間 (時) 放射線量 ($\mu\text{Sv}/\text{時間}$)	15 175:50 0.09	活動制限なし 測定者の屋外活動実績なし	
1054	白河市	五箇小学校	積算線量 (μSv) 積算時間 (時) 放射線量 ($\mu\text{Sv}/\text{時間}$)	15 187:00 0.08	活動制限なし 屋外活動合計5時間15分	
1055	白河市	小田川小学校	積算線量 (μSv) 積算時間 (時) 放射線量 ($\mu\text{Sv}/\text{時間}$)	21 186:00 0.1	一部制限あり 屋外活動合計11時間55分	
1056	白河市	小野田小学校	積算線量 (μSv) 積算時間 (時) 放射線量 ($\mu\text{Sv}/\text{時間}$)	18 186:40 0.1	一部制限あり 屋外活動合計4時間	
1057	白河市	信夫第一小学校	積算線量 (μSv) 積算時間 (時) 放射線量 ($\mu\text{Sv}/\text{時間}$)	12 144:40 0.08	活動制限なし 屋外活動合計10時間	
1058	白河市	信夫第二小学校	積算線量 (μSv) 積算時間 (時) 放射線量 ($\mu\text{Sv}/\text{時間}$)	14 173:35 0.08	一部制限あり 屋外活動合計1時間40分	
1059	白河市	大屋小学校	積算線量 (μSv) 積算時間 (時) 放射線量 ($\mu\text{Sv}/\text{時間}$)	13 191:10 0.07	屋外活動一部実施 屋外活動合計3時間40分	
1060	白河市	白河第一小学校	積算線量 (μSv) 積算時間 (時) 放射線量 ($\mu\text{Sv}/\text{時間}$)	23 178:40 0.1	一部制限あり 屋外活動合計2時間15分	
1061	白河市	白河第五小学校	積算線量 (μSv) 積算時間 (時) 放射線量 ($\mu\text{Sv}/\text{時間}$)	12 181:05 0.07	一部制限あり 測定者の屋外活動実績なし	
1062	白河市	白河第三小学校	積算線量 (μSv) 積算時間 (時) 放射線量 ($\mu\text{Sv}/\text{時間}$)	6 169:45 0.04	一部制限あり 屋外活動合計2時間	
1063	白河市	白河第四小学校	積算線量 (μSv) 積算時間 (時) 放射線量 ($\mu\text{Sv}/\text{時間}$)	19 178:55 0.1	一部制限あり 屋外活動合計2時間	
1064	白河市	白河第二小学校	積算線量 (μSv) 積算時間 (時) 放射線量 ($\mu\text{Sv}/\text{時間}$)	16 182:50 0.09	制限なし 屋外活動合計45分	
1065	白河市	表郷小学校	積算線量 (μSv) 積算時間 (時) 放射線量 ($\mu\text{Sv}/\text{時間}$)	13 175:50 0.07	一部制限あり 測定者の屋外活動実績なし	
1066	会津若松市	一箕小	積算線量 (μSv) 積算時間 (時) 放射線量 ($\mu\text{Sv}/\text{時間}$)	17 175:15 0.1	制限なし	
1067	西郷村	羽太小学校	積算線量 (μSv) 積算時間 (時) 放射線量 ($\mu\text{Sv}/\text{時間}$)	16 192:25 0.08	一部制限あり 屋外活動合計13時間50分	
1068	西郷村	熊倉小学校	積算線量 (μSv) 積算時間 (時) 放射線量 ($\mu\text{Sv}/\text{時間}$)	12 175:05 0.07	一部制限あり 屋外活動合計11時間30分	
1069	西郷村	小田倉小学校	積算線量 (μSv) 積算時間 (時) 放射線量 ($\mu\text{Sv}/\text{時間}$)	19 183:30 0.1	一部制限あり	
1070	西郷村	川谷小学校	積算線量 (μSv) 積算時間 (時) 放射線量 ($\mu\text{Sv}/\text{時間}$)	18 187:00 0.1	一部制限あり	
1071	西郷村	米小学校	積算線量 (μSv) 積算時間 (時) 放射線量 ($\mu\text{Sv}/\text{時間}$)	12 181:55 0.07	一部制限あり 屋外活動合計10時間50分	
1072	中島村	滑津小学校	積算線量 (μSv) 積算時間 (時) 放射線量 ($\mu\text{Sv}/\text{時間}$)	12 182:00 0.07	屋外活動合計18時間	
1073	中島村	吉子川小学校	積算線量 (μSv) 積算時間 (時) 放射線量 ($\mu\text{Sv}/\text{時間}$)	21 175:35 0.1	測定者の屋外活動実績合計7 時間10分	
1074	矢吹町	三神小学校	積算線量 (μSv) 積算時間 (時) 放射線量 ($\mu\text{Sv}/\text{時間}$)	17 172:45 0.1	屋外活動一部実施 屋外活動合計38時間30分	
1075	矢吹町	善郷小学校	積算線量 (μSv) 積算時間 (時) 放射線量 ($\mu\text{Sv}/\text{時間}$)	12 193:45 0.06	屋外活動一部実施 屋外活動合計48時間00分	
1076	矢吹町	中畑小学校	積算線量 (μSv) 積算時間 (時) 放射線量 ($\mu\text{Sv}/\text{時間}$)	15 189:00 0.08	屋外活動一部実施 屋外活動合計15分	
1077	矢吹町	矢吹小学校	積算線量 (μSv) 積算時間 (時) 放射線量 ($\mu\text{Sv}/\text{時間}$)	16 175:00 0.09	屋外活動一部実施 屋外活動合計10時間45分	
1078	泉崎村	泉崎第一小学校	積算線量 (μSv) 積算時間 (時) 放射線量 ($\mu\text{Sv}/\text{時間}$)	23 180:45 0.1	屋外活動制限なし 屋外活動合計14時間10分	
1079	泉崎村	泉崎第二小学校	積算線量 (μSv) 積算時間 (時) 放射線量 ($\mu\text{Sv}/\text{時間}$)	18 170:10 0.1	屋外活動一部制限あり 屋外活動合計22時間15分	
1080	榎倉町	近津小学校	積算線量 (μSv) 積算時間 (時) 放射線量 ($\mu\text{Sv}/\text{時間}$)	13 191:40 0.07	制限なし 屋外活動18時間05分	

番号	市町村名	学校名	項目	合計線量		備考
				合計時間	精算線量平均 ($\mu\text{Sv}/\text{時間}$)	
1081	榎倉町	高野小学校	積算線量 (μSv) 積算時間 (時) 放射線量 ($\mu\text{Sv}/\text{時間}$)	23 166:45 0.1	制限無し 屋外活動13時間05分	
1082	榎倉町	山岡小学校	積算線量 (μSv) 積算時間 (時) 放射線量 ($\mu\text{Sv}/\text{時間}$)	18 173:46 0.1	制限無し 屋外活動08時間	
1083	榎倉町	社川小学校	積算線量 (μSv) 積算時間 (時) 放射線量 ($\mu\text{Sv}/\text{時間}$)	20 183:20 0.1	制限無し 屋外活動2時間	
1084	榎倉町	榎倉小学校	積算線量 (μSv) 積算時間 (時) 放射線量 ($\mu\text{Sv}/\text{時間}$)	15 176:48 0.08	制限無し 屋外活動08時間	
1085	埴町	高城小学校	積算線量 (μSv) 積算時間 (時) 放射線量 ($\mu\text{Sv}/\text{時間}$)	12 165:00 0.07	活動制限なし	
1086	埴町	笹原小学校	積算線量 (μSv) 積算時間 (時) 放射線量 ($\mu\text{Sv}/\text{時間}$)	14 177:28 0.08	活動制限なし	
1087	埴町	常豊小学校	積算線量 (μSv) 積算時間 (時) 放射線量 ($\mu\text{Sv}/\text{時間}$)	14 161:45 0.09	活動制限なし	
1088	埴町	埴小学校	積算線量 (μSv) 積算時間 (時) 放射線量 ($\mu\text{Sv}/\text{時間}$)	18 181:25 0.1	活動制限なし	
1089	埴町	片貝小学校	積算線量 (μSv) 積算時間 (時) 放射線量 ($\mu\text{Sv}/\text{時間}$)	15 176:00 0.09	活動制限なし	
1090	埴町	片貝小学校失 塚分校	積算線量 (μSv) 積算時間 (時) 放射線量 ($\mu\text{Sv}/\text{時間}$)	4 40:00 0.1	活動制限なし(8/1- 8/21まで未測定)	
1091	矢祭町	下関内小学校	積算線量 (μSv) 積算時間 (時) 放射線量 ($\mu\text{Sv}/\text{時間}$)	19 201:50 0.09	屋外活動制限なし (31日は電池切れのため野 外活動は通常通り実施した)	
1092	矢祭町	関岡小学校	積算線量 (μSv) 積算時間 (時) 放射線量 ($\mu\text{Sv}/\text{時間}$)	20 182:00 0.1	行間運動、教材研究、畑 作業、陸上練習	
1093	矢祭町	石井小学校	積算線量 (μSv) 積算時間 (時) 放射線量 ($\mu\text{Sv}/\text{時間}$)	17 185:10 0.09	制限なし	
1094	矢祭町	東郷小学校	積算線量 (μSv) 積算時間 (時) 放射線量 ($\mu\text{Sv}/\text{時間}$)	8 186:10 0.04	屋外活動制限なし 屋外活動1時間50分	
1095	矢祭町	内川小学校	積算線量 (μSv) 積算時間 (時) 放射線量 ($\mu\text{Sv}/\text{時間}$)	18 182:00 0.1	制限なし 屋外活動6時間10分	
1096	鮫川村	鮫川小学校	積算線量 (μSv) 積算時間 (時) 放射線量 ($\mu\text{Sv}/\text{時間}$)	17 197:23 0.09	野外活動制限なし	
1097	鮫川村	青生野小学校	積算線量 (μSv) 積算時間 (時) 放射線量 ($\mu\text{Sv}/\text{時間}$)	23 196:00 0.1	野外活動制限なし	
1098	会津若松市	永和小	積算線量 (μSv) 積算時間 (時) 放射線量 ($\mu\text{Sv}/\text{時間}$)	18 192:37 0.09	制限なし	
1099	会津若松市	謹教小	積算線量 (μSv) 積算時間 (時) 放射線量 ($\mu\text{Sv}/\text{時間}$)	20 206:00 0.1	制限なし	
1100	会津若松市	荒縮小	積算線量 (μSv) 積算時間 (時) 放射線量 ($\mu\text{Sv}/\text{時間}$)	17 187:00 0.09	制限なし	
1101	会津若松市	行仁小	積算線量 (μSv) 積算時間 (時) 放射線量 ($\mu\text{Sv}/\text{時間}$)	20 213:30 0.09	制限なし	
1102	会津若松市	小金井小	積算線量 (μSv) 積算時間 (時) 放射線量 ($\mu\text{Sv}/\text{時間}$)	18 200:15 0.09	制限なし	
1103	会津若松市	松長小	積算線量 (μSv) 積算時間 (時) 放射線量 ($\mu\text{Sv}/\text{時間}$)	18 192:20 0.09	制限なし	
1104	会津若松市	城西小	積算線量 (μSv) 積算時間 (時) 放射線量 ($\mu\text{Sv}/\text{時間}$)	17 207:00 0.08	制限なし	
1105	会津若松市	城南小	積算線量 (μSv) 積算時間 (時) 放射線量 ($\mu\text{Sv}/\text{時間}$)	17 184:45 0.09	制限なし	
1106	会津若松市	城北小	積算線量 (μSv) 積算時間 (時) 放射線量 ($\mu\text{Sv}/\text{時間}$)	15 199:30 0.08	制限なし	
1107	会津若松市	神指小	積算線量 (μSv) 積算時間 (時) 放射線量 ($\mu\text{Sv}/\text{時間}$)	21 205:40 0.1	制限なし	
1108	会津若松市	川南小	積算線量 (μSv) 積算時間 (時) 放射線量 ($\mu\text{Sv}/\text{時間}$)	13 178:15 0.07	制限なし	
1109	会津若松市	大戸小	積算線量 (μSv) 積算時間 (時) 放射線量 ($\mu\text{Sv}/\text{時間}$)	14 198:45 0.07	制限なし	
1110	会津若松市	鶴城小	積算線量 (μSv) 積算時間 (時) 放射線量 ($\mu\text{Sv}/\text{時間}$)	13 191:10 0.07	制限なし	
1111	会津若松市	東山小	積算線量 (μSv) 積算時間 (時) 放射線量 ($\mu\text{Sv}/\text{時間}$)	13 186:00 0.07	制限なし	
1112	会津若松市	日新小	積算線量 (μSv) 積算時間 (時) 放射線量 ($\mu\text{Sv}/\text{時間}$)	20 201:30 0.1	制限なし	
1113	会津若松市	湊小	積算線量 (μSv) 積算時間 (時) 放射線量 ($\mu\text{Sv}/\text{時間}$)	13 194:15 0.07	制限なし	
1114	会津若松市	門田小	積算線量 (μSv) 積算時間 (時) 放射線量 ($\mu\text{Sv}/\text{時間}$)	17 185:55 0.09	制限なし	
1115	会津若松市	河東学園小	積算線量 (μSv) 積算時間 (時) 放射線量 ($\mu\text{Sv}/\text{時間}$)	16 195:25 0.08	制限なし	
1116	会津若松市	会津若松がけ り才学園小学 校	積算線量 (μSv) 積算時間 (時) 放射線量 ($\mu\text{Sv}/\text{時間}$)	12 154:20 0.08	一部制限あり 屋外活動実績なし	
1117	会津若松市	大熊町小	積算線量 (μSv) 積算時間 (時) 放射線量 ($\mu\text{Sv}/\text{時間}$)	19 176:20 0.1	特に制限なし 児童と同じような活動	
1118	会津若松市	大熊大野小	積算線量 (μSv) 積算時間 (時) 放射線量 ($\mu\text{Sv}/\text{時間}$)	16 184:00 0.09	特に制限なし 児童と同じような活動	
1119	磐梯町	磐梯一小	積算線量 (μSv) 積算時間 (時) 放射線量 ($\mu\text{Sv}/\text{時間}$)	12 159:05 0.08	屋外活動制限なし 屋外活動時間3時間	
1120	磐梯町	磐梯二小	積算線量 (μSv) 積算時間 (時) 放射線量 ($\mu\text{Sv}/\text{時間}$)	20 175:15 0.1	屋外活動制限なし 屋外活動時間3時間30分	

番号	市町村名	学校名	項目	合計線量 精算線量平均 ($\mu\text{Sv}/\text{時間}$)	備考
1121	猪苗代町	翁島小	積算線量 (μSv) 積算時間 (時) 放射線量 ($\mu\text{Sv}/\text{時間}$)	15 192:31 0.08	各学校の屋外活動制限状況 測定者の屋外活動実績 屋外活動時間 37:10 プール管理、陸上練習ほか
1122	猪苗代町	吾妻小	積算線量 (μSv) 積算時間 (時) 放射線量 ($\mu\text{Sv}/\text{時間}$)	20 204:19 0.1	屋外活動時間 28:20 プール管理、プール、陸上練習ほか
1123	猪苗代町	千里小	積算線量 (μSv) 積算時間 (時) 放射線量 ($\mu\text{Sv}/\text{時間}$)	15 193:24 0.08	屋外活動時間 18:30 プール、体育、陸上練習ほか
1124	猪苗代町	猪苗代小	積算線量 (μSv) 積算時間 (時) 放射線量 ($\mu\text{Sv}/\text{時間}$)	24 183:14 0.1	屋外活動合計 10:45 プール清掃、水泳記録会ほか 8/23 1:49 $\mu\text{Sv}/\text{h}$ が検出されたが原因不明
1125	猪苗代町	長瀬小	積算線量 (μSv) 積算時間 (時) 放射線量 ($\mu\text{Sv}/\text{時間}$)	16 195:10 0.08	屋外活動合計 14:30 プール管理、マージング練習 陸上練習ほか
1126	猪苗代町	緑小	積算線量 (μSv) 積算時間 (時) 放射線量 ($\mu\text{Sv}/\text{時間}$)	12 193:45 0.06	屋外活動時間 13:00 プール管理、水泳指導 道徳ほか
1127	喜多方市	姥堂小	積算線量 (μSv) 積算時間 (時) 放射線量 ($\mu\text{Sv}/\text{時間}$)	15 192:27 0.08	屋外活動制限なし 屋外活動合計29時間00分
1128	喜多方市	塩川小	積算線量 (μSv) 積算時間 (時) 放射線量 ($\mu\text{Sv}/\text{時間}$)	17 191:15 0.09	屋外活動制限なし 屋外活動合計98時間25分
1129	喜多方市	加納小	積算線量 (μSv) 積算時間 (時) 放射線量 ($\mu\text{Sv}/\text{時間}$)	13 178:40 0.07	屋外活動制限なし 屋外活動合計13時間00分
1130	喜多方市	閑柴小	積算線量 (μSv) 積算時間 (時) 放射線量 ($\mu\text{Sv}/\text{時間}$)	20 197:30 0.1	屋外活動制限なし 屋外活動合計27時間53分
1131	喜多方市	駒形小	積算線量 (μSv) 積算時間 (時) 放射線量 ($\mu\text{Sv}/\text{時間}$)	12 188:00 0.06	屋外活動制限なし 屋外活動合計25時間00分
1132	喜多方市	熊倉小	積算線量 (μSv) 積算時間 (時) 放射線量 ($\mu\text{Sv}/\text{時間}$)	13 184:35 0.07	屋外活動制限なし 屋外活動合計 5 時間 3 0 分
1133	喜多方市	慶徳小	積算線量 (μSv) 積算時間 (時) 放射線量 ($\mu\text{Sv}/\text{時間}$)	15 192:05 0.08	屋外活動制限なし 屋外活動合計33時間50分
1134	喜多方市	松山小	積算線量 (μSv) 積算時間 (時) 放射線量 ($\mu\text{Sv}/\text{時間}$)	18 217:30 0.08	屋外活動制限なし 屋外活動合計12時間30分
1135	喜多方市	上三宮小	積算線量 (μSv) 積算時間 (時) 放射線量 ($\mu\text{Sv}/\text{時間}$)	11 185:20 0.06	屋外活動制限なし 屋外活動合計2時間00分
1136	喜多方市	喜多方一小	積算線量 (μSv) 積算時間 (時) 放射線量 ($\mu\text{Sv}/\text{時間}$)	20 198:00 0.1	屋外活動制限なし 屋外活動合計35時間00分
1137	喜多方市	喜多方二小	積算線量 (μSv) 積算時間 (時) 放射線量 ($\mu\text{Sv}/\text{時間}$)	13 194:44 0.07	屋外活動制限なし 屋外活動合計29時間30分
1138	喜多方市	堂島小	積算線量 (μSv) 積算時間 (時) 放射線量 ($\mu\text{Sv}/\text{時間}$)	24 197:10 0.1	屋外活動制限なし 屋外活動合計34時間10分
1139	喜多方市	熱塩小	積算線量 (μSv) 積算時間 (時) 放射線量 ($\mu\text{Sv}/\text{時間}$)	14 190:15 0.07	屋外活動制限なし 屋外活動合計41時間15分
1140	喜多方市	豊川小	積算線量 (μSv) 積算時間 (時) 放射線量 ($\mu\text{Sv}/\text{時間}$)	16 174:35 0.09	屋外活動制限なし 屋外活動合計 5 時間 3 0 分
1141	喜多方市	喜多方三小	積算線量 (μSv) 積算時間 (時) 放射線量 ($\mu\text{Sv}/\text{時間}$)	17 189:00 0.09	屋外活動制限なし 屋外活動合計33時間30分
1142	喜多方市	高郷小	積算線量 (μSv) 積算時間 (時) 放射線量 ($\mu\text{Sv}/\text{時間}$)	12 181:10 0.07	屋外活動制限なし 屋外活動合計21時間30分
1143	喜多方市	山都小	積算線量 (μSv) 積算時間 (時) 放射線量 ($\mu\text{Sv}/\text{時間}$)	18 178:15 0.1	屋外活動制限なし 屋外活動合計27時間10分
1144	北塩原村	さくら小	積算線量 (μSv) 積算時間 (時) 放射線量 ($\mu\text{Sv}/\text{時間}$)	13 183:50 0.07	制限なし 屋外活動なし
1145	北塩原村	裏磐梯小	積算線量 (μSv) 積算時間 (時) 放射線量 ($\mu\text{Sv}/\text{時間}$)	14 188:35 0.07	屋外活動一部実施 屋外活動時間7時間30分
1146	西会津町	奥川小	積算線量 (μSv) 積算時間 (時) 放射線量 ($\mu\text{Sv}/\text{時間}$)	10 172:13 0.06	屋外活動一部実施 屋外活動合計 9時間30分 そばまき、魚釣り、プール
1147	西会津町	群岡小	積算線量 (μSv) 積算時間 (時) 放射線量 ($\mu\text{Sv}/\text{時間}$)	14 185:00 0.08	屋外活動制限なし 屋外活動なし
1148	西会津町	新郷小	積算線量 (μSv) 積算時間 (時) 放射線量 ($\mu\text{Sv}/\text{時間}$)	20 199:30 0.1	屋外活動一部実施 屋外活動合計 23時間10分 プール管理、陸上練習、森 垣活動、避難訓練等
1149	西会津町	尾野本小	積算線量 (μSv) 積算時間 (時) 放射線量 ($\mu\text{Sv}/\text{時間}$)	15 193:40 0.08	屋外活動一部実施 屋外活動合計 26時間45分 プール、陸上練習
1150	西会津町	野沢小	積算線量 (μSv) 積算時間 (時) 放射線量 ($\mu\text{Sv}/\text{時間}$)	17 191:20 0.09	屋外活動一部実施 屋外活動合計 23時間45分 プール管理、花壇水くれ、陸上 練習
1151	会津坂下町	金上小	積算線量 (μSv) 積算時間 (時) 放射線量 ($\mu\text{Sv}/\text{時間}$)	14 198:10 0.07	屋外活動制限なし
1152	会津坂下町	広瀬小	積算線量 (μSv) 積算時間 (時) 放射線量 ($\mu\text{Sv}/\text{時間}$)	17 179:50 0.09	制限なし
1153	会津坂下町	坂下小	積算線量 (μSv) 積算時間 (時) 放射線量 ($\mu\text{Sv}/\text{時間}$)	18 184:50 0.1	屋外活動制限なし
1154	会津坂下町	若宮小	積算線量 (μSv) 積算時間 (時) 放射線量 ($\mu\text{Sv}/\text{時間}$)	17 193:00 0.09	屋外活動制限なし
1155	湯川村	笈川小	積算線量 (μSv) 積算時間 (時) 放射線量 ($\mu\text{Sv}/\text{時間}$)	14 184:12 0.08	屋外活動一部制限あり 屋外活動 8 時間 0 分
1156	湯川村	勝常小	積算線量 (μSv) 積算時間 (時) 放射線量 ($\mu\text{Sv}/\text{時間}$)	17 197:53 0.09	一部制限あり 屋外活動一部実施 屋外活動合計 1 3 時間 2 5 分
1157	柳津町	西山小	積算線量 (μSv) 積算時間 (時) 放射線量 ($\mu\text{Sv}/\text{時間}$)	15 192:35 0.08	制限なし
1158	柳津町	柳津小	積算線量 (μSv) 積算時間 (時) 放射線量 ($\mu\text{Sv}/\text{時間}$)	22 197:00 0.1	制限なし
1159	会津美里町	高田小	積算線量 (μSv) 積算時間 (時) 放射線量 ($\mu\text{Sv}/\text{時間}$)	12 186:59 0.06	屋外活動制限なし 屋外活動合計38時間
1160	会津美里町	新鶴小	積算線量 (μSv) 積算時間 (時) 放射線量 ($\mu\text{Sv}/\text{時間}$)	18 177:15 0.1	屋外活動制限なし 屋外活動合計28時間

番号	市町村名	学校名	項目	合計線量 精算線量平均 ($\mu\text{Sv}/\text{時間}$)	備考
1161	会津美里町	本郷一小	積算線量 (μSv) 積算時間 (時) 放射線量 ($\mu\text{Sv}/\text{時間}$)	17 190:05 0.09	制限なし 屋外活動合計6時間30分
1162	会津美里町	本郷二小	積算線量 (μSv) 積算時間 (時) 放射線量 ($\mu\text{Sv}/\text{時間}$)	14 195:30 0.07	制限なし 屋外活動合計25時間30分
1163	会津美里町	宮川小	積算線量 (μSv) 積算時間 (時) 放射線量 ($\mu\text{Sv}/\text{時間}$)	11 179:33 0.06	制限なし 屋外活動合計38時間
1164	三島町	三島小	積算線量 (μSv) 積算時間 (時) 放射線量 ($\mu\text{Sv}/\text{時間}$)	17 183:25 0.09	制限なし 屋外活動合計 2 8 時間 1 5 分
1165	金山町	横田小	積算線量 (μSv) 積算時間 (時) 放射線量 ($\mu\text{Sv}/\text{時間}$)	17 181:05 0.09	制限なし
1166	金山町	金山小	積算線量 (μSv) 積算時間 (時) 放射線量 ($\mu\text{Sv}/\text{時間}$)	16 182:30 0.09	制限なし
1167	昭和村	昭和小	積算線量 (μSv) 積算時間 (時) 放射線量 ($\mu\text{Sv}/\text{時間}$)	13 181:40 0.07	屋外制限なし 屋外活動合計 2 2 時間 1 5 分
1168	南会津町	伊南小学校	積算線量 (μSv) 積算時間 (時) 放射線量 ($\mu\text{Sv}/\text{時間}$)	22 175:00 0.1	屋外活動制限なし 屋外活動合計48時間
1169	南会津町	館谷小学校	積算線量 (μSv) 積算時間 (時) 放射線量 ($\mu\text{Sv}/\text{時間}$)	11 168:10 0.07	屋外活動制限なし 屋外活動合計38時間
1170	南会津町	荒海小学校	積算線量 (μSv) 積算時間 (時) 放射線量 ($\mu\text{Sv}/\text{時間}$)	12 161:00 0.07	制限なし 屋外活動合計35時間
1171	南会津町	針生小学校	積算線量 (μSv) 積算時間 (時) 放射線量 ($\mu\text{Sv}/\text{時間}$)	14 180:35 0.08	屋外活動制限なし 屋外活動合計12時間20分
1172	南会津町	田島小学校	積算線量 (μSv) 積算時間 (時) 放射線量 ($\mu\text{Sv}/\text{時間}$)	14 175:10 0.08	屋外活動制限なし 屋外活動合計22時間50分
1173	南会津町	田島第二小学校	積算線量 (μSv) 積算時間 (時) 放射線量 ($\mu\text{Sv}/\text{時間}$)	9 168:00 0.05	屋外活動制限なし 屋外活動合計1時間30分
1174	南会津町	南会津 南郷第一小学 校	積算線量 (μSv) 積算時間 (時) 放射線量 ($\mu\text{Sv}/\text{時間}$)	19 185:20 0.1	制限なし 屋外活動合計15時間
1175	南会津町	南郷第二小学校	積算線量 (μSv) 積算時間 (時) 放射線量 ($\mu\text{Sv}/\text{時間}$)	15 172:15 0.09	制限なし 屋外活動合計25時間10分
1176	南会津町	檜沢小学校	積算線量 (μSv) 積算時間 (時) 放射線量 ($\mu\text{Sv}/\text{時間}$)	11 179:25 0.06	屋外活動制限なし 屋外活動合計35時間
1177	下郷町	旭田小学校	積算線量 (μSv) 積算時間 (時) 放射線量 ($\mu\text{Sv}/\text{時間}$)	13 174:45 0.07	屋外活動制限なし 屋外活動 4 : 3 0
1178	下郷町	江川小学校	積算線量 (μSv) 積算時間 (時) 放射線量 ($\mu\text{Sv}/\text{時間}$)	13 170:00 0.08	屋外活動制限なし 屋外活動なし
1179	下郷町	楢原小学校	積算線量 (μSv) 積算時間 (時) 放射線量 ($\mu\text{Sv}/\text{時間}$)	10 168:00 0.06	屋外活動制限なし 屋外活動 14 : 05
1180	檜枝岐村	檜枝岐小学校	積算線量 (μSv) 積算時間 (時) 放射線量 ($\mu\text{Sv}/\text{時間}$)	13 156:59 0.08	制限なし 屋外活動8時間25分
1181	只見町	只見小学校	積算線量 (μSv) 積算時間 (時) 放射線量 ($\mu\text{Sv}/\text{時間}$)	15 165:15 0.09	制限なし 屋外活動20時間
1182	只見町	朝日小学校	積算線量 (μSv) 積算時間 (時) 放射線量 ($\mu\text{Sv}/\text{時間}$)	10 173:05 0.06	制限なし 屋外活動8時間15分
1183	只見町	明和小学校	積算線量 (μSv) 積算時間 (時) 放射線量 ($\mu\text{Sv}/\text{時間}$)	11 170:15 0.06	制限なし 屋外活動6時間
1184	新地町	駒ヶ嶺小学校	積算線量 (μSv) 積算時間 (時) 放射線量 ($\mu\text{Sv}/\text{時間}$)	21 195:00 0.1	屋外活動なし
1185	新地町	新地小学校	積算線量 (μSv) 積算時間 (時) 放射線量 ($\mu\text{Sv}/\text{時間}$)	17 161:30 0.1	屋外活動なし
1186	新地町	福田小学校	積算線量 (μSv) 積算時間 (時) 放射線量 ($\mu\text{Sv}/\text{時間}$)	18 186:31 0.1	屋外活動時間2時間
1187	相馬市	磯部小学校	積算線量 (μSv) 積算時間 (時) 放射線量 ($\mu\text{Sv}/\text{時間}$)	13 184:00 0.07	一部制限あり 屋外活動合計 実績なし
1188	相馬市	桜丘小学校	積算線量 (μSv) 積算時間 (時) 放射線量 ($\mu\text{Sv}/\text{時間}$)	17 195:25 0.09	一部制限あり 屋外活動合計 実績なし
1189	相馬市	山上小学校	積算線量 (μSv) 積算時間 (時) 放射線量 ($\mu\text{Sv}/\text{時間}$)	19 177:25 0.1	一部制限有り、屋外活動 合計 2 時間以内
1190	相馬市	大野小学校	積算線量 (μSv) 積算時間 (時) 放射線量 ($\mu\text{Sv}/\text{時間}$)	14 179:30 0.08	一部制限あり 屋外活動合計 2 時間
1191	相馬市	中村第一小学校	積算線量 (μSv) 積算時間 (時) 放射線量 ($\mu\text{Sv}/\text{時間}$)	17 184:00 0.09	一部制限あり 屋外活動合計 1 4 時間
1192	相馬市	中村第二小学校	積算線量 (μSv) 積算時間 (時) 放射線量 ($\mu\text{Sv}/\text{時間}$)	14 177:00 0.08	一部制限あり 屋外活動合計 2 時間
1193	相馬市	日立木小学校	積算線量 (μSv) 積算時間 (時) 放射線量 ($\mu\text{Sv}/\text{時間}$)	19 194:00 0.1	一部制限あり 屋外活動合計 7 時間
1194	相馬市	八幡小学校	積算線量 (μSv) 積算時間 (時) 放射線量 ($\mu\text{Sv}/\text{時間}$)	12 172:30 0.07	一部制限あり 屋外活動合計 実績なし
1195	相馬市	飯豊小学校	積算線量 (μSv) 積算時間 (時) 放射線量 ($\mu\text{Sv}/\text{時間}$)	25 188:58 0.1	一部制限あり 屋外活動合計 4 時間
1196	南相馬市	鹿島小学校	積算線量 (μSv) 積算時間 (時) 放射線量 ($\mu\text{Sv}/\text{時間}$)	14 181:20 0.08	屋外活動一部実施 屋外活動合計58時間30分
1197	南相馬市	上真野小学校	積算線量 (μSv) 積算時間 (時) 放射線量 ($\mu\text{Sv}/\text{時間}$)	16 149:30 0.1	屋外活動一部実施 屋外活動実績なし
1198	南相馬市	真野小学校	積算線量 (μSv) 積算時間 (時) 放射線量 ($\mu\text{Sv}/\text{時間}$)	21 192:00 0.1	屋外活動一部実施 屋外活動実績なし
1199	南相馬市	石神第一小学校	積算線量 (μSv) 積算時間 (時) 放射線量 ($\mu\text{Sv}/\text{時間}$)	20 170:20 0.1	屋外活動一部実施 屋外活動合計28時間45分
1200	南相馬市	八沢小学校	積算線量 (μSv) 積算時間 (時) 放射線量 ($\mu\text{Sv}/\text{時間}$)	23 181:35 0.1	屋外活動一部実施 屋外活動合計30分

番号	市町村名	学校名	項目	合計線量		備考
				合計時間	精算線量平均	
				(μSv/時間)	(μSv/時間)	各学校の屋外活動制限状況 測定者の屋外活動実績
1201	いわき市	永井小学校	積算線量(μSv) 積算時間(時) 放射線量(μSv/時間)	13 182:09 0.07		制限なし 屋外活動合計7時間10分
1202	いわき市	永戸小学校	積算線量(μSv) 積算時間(時) 放射線量(μSv/時間)	16 178:51 0.09		屋外活動なし
1203	いわき市	永崎小学校	積算線量(μSv) 積算時間(時) 放射線量(μSv/時間)	16 176:45 0.09		制限なし(配慮有) 屋外活動合計0分 (江名小学校内)
1204	いわき市	桶売小学校	積算線量(μSv) 積算時間(時) 放射線量(μSv/時間)	16 163:25 0.1		制限なし (グラウンド)脱履のため使用不可そのため屋外活動なし)
1205	いわき市	夏井小学校	積算線量(μSv) 積算時間(時) 放射線量(μSv/時間)	14 176:30 0.08		一部制限有 屋外活動時間合計11時間00分
1206	いわき市	貝泊小学校	積算線量(μSv) 積算時間(時) 放射線量(μSv/時間)	14 175:18 0.08		活動制限無し 屋外活動0時間
1207	いわき市	菊田小学校	積算線量(μSv) 積算時間(時) 放射線量(μSv/時間)	14 183:55 0.08		一部制限あり 体育・屋外活動1時間程度 屋外活動合計時間5時間
1208	いわき市	久之浜第一小学校	積算線量(μSv) 積算時間(時) 放射線量(μSv/時間)	12 177:42 0.09		一部制限あり 屋外活動時間1時間 (中央台北小学校内)
1209	いわき市	久之浜第二小学校	積算線量(μSv) 積算時間(時) 放射線量(μSv/時間)	14 161:43 0.09		屋外活動制限なし 屋外活動合計時間2時間01分 (郷ヶ丘小学校内)
1210	いわき市	宮小学校	積算線量(μSv) 積算時間(時) 放射線量(μSv/時間)	12 176:34 0.07		屋外活動制限なし 屋外活動一部実施 屋外活動合計0時間30分
1211	いわき市	郷ヶ丘小学校	積算線量(μSv) 積算時間(時) 放射線量(μSv/時間)	15 185:03 0.08		一部制限あり 屋外活動合計10時間
1212	いわき市	錦小学校	積算線量(μSv) 積算時間(時) 放射線量(μSv/時間)	16 182:05 0.09		一部制限あり 屋外活動合計6時間25分
1213	いわき市	錦東小学校	積算線量(μSv) 積算時間(時) 放射線量(μSv/時間)	15 182:00 0.08		屋外活動一部実施 屋外活動合計5時間40分
1214	いわき市	御蔵小学校	積算線量(μSv) 積算時間(時) 放射線量(μSv/時間)	16 177:25 0.09		屋外活動制限なし 屋外活動合計0時間
1215	いわき市	好間第一小学校	積算線量(μSv) 積算時間(時) 放射線量(μSv/時間)	12 173:40 0.07		屋外活動一部実施 屋外活動合計12時間
1216	いわき市	好間第三小学校	積算線量(μSv) 積算時間(時) 放射線量(μSv/時間)	12 183:29 0.07		除水やり等屋外活動実施 屋外活動合計14時間27分
1217	いわき市	好間第四小学校	積算線量(μSv) 積算時間(時) 放射線量(μSv/時間)	15 176:00 0.09		屋外活動制限なし 屋外活動合計0時間
1218	いわき市	好間第二小学校	積算線量(μSv) 積算時間(時) 放射線量(μSv/時間)	11 174:55 0.06		屋外活動一部実施 屋外活動合計9時間25分
1219	いわき市	江名小学校	積算線量(μSv) 積算時間(時) 放射線量(μSv/時間)	24 174:30 0.1		一部制限あり
1220	いわき市	高久小学校	積算線量(μSv) 積算時間(時) 放射線量(μSv/時間)	16 185:30 0.1		屋外活動一部実施 屋外活動合計5時間20分
1221	いわき市	高坂小学校	積算線量(μSv) 積算時間(時) 放射線量(μSv/時間)	15 184:55 0.08		屋外活動制限なし 屋外活動合計5時間50分
1222	いわき市	高野小学校	積算線量(μSv) 積算時間(時) 放射線量(μSv/時間)	16 182:00 0.09		屋外活動実施 屋外活動合計7時間15分
1223	いわき市	差塩小学校	積算線量(μSv) 積算時間(時) 放射線量(μSv/時間)	18 174:17 0.09		屋外活動一部実施 屋外活動合計4時間5分
1224	いわき市	三阪小学校	積算線量(μSv) 積算時間(時) 放射線量(μSv/時間)	18 178:10 0.1		屋外活動制限なし 屋外活動合計15時間35分
1225	いわき市	四倉小学校	積算線量(μSv) 積算時間(時) 放射線量(μSv/時間)	21 188:00 0.1		制限なし 屋外活動合計4時間
1226	いわき市	汐見が丘小学校	積算線量(μSv) 積算時間(時) 放射線量(μSv/時間)	17 183:25 0.09		屋外活動一部制限 花壇の手入れ2時間
1227	いわき市	鹿島小学校	積算線量(μSv) 積算時間(時) 放射線量(μSv/時間)	12 172:15 0.07		屋外活動制限なし 屋外活動合計0時間45分
1228	いわき市	小玉小学校	積算線量(μSv) 積算時間(時) 放射線量(μSv/時間)	10 175:18 0.06		屋外活動一部実施 屋外活動合計3時間10分
1229	いわき市	小川小学校	積算線量(μSv) 積算時間(時) 放射線量(μSv/時間)	8 180:25 0.04		屋外活動一部実施 屋外活動合計7時間15分
1230	いわき市	小白井小学校	積算線量(μSv) 積算時間(時) 放射線量(μSv/時間)	16 189:25 0.08		制限なし 屋外活動合計2時間
1231	いわき市	小名浜西小学校	積算線量(μSv) 積算時間(時) 放射線量(μSv/時間)	14 188:10 0.07		屋外活動制限実施中 測定者屋外活動1時間30分
1232	いわき市	小名浜第一小学校	積算線量(μSv) 積算時間(時) 放射線量(μSv/時間)	21 191:20 0.1		屋外活動実施 屋外活動合計6時間00分
1233	いわき市	小名浜第三小学校	積算線量(μSv) 積算時間(時) 放射線量(μSv/時間)	15 187:27 0.08		制限なし 屋外活動合計4時間40分
1234	いわき市	小名浜第二小学校	積算線量(μSv) 積算時間(時) 放射線量(μSv/時間)	14 186:41 0.07		制限なし 屋外活動合計9時間40分
1235	いわき市	小名浜東小学校	積算線量(μSv) 積算時間(時) 放射線量(μSv/時間)	13 180:25 0.07		屋外活動制限なし 屋外活動時間合計11時間55分
1236	いわき市	上達野小学校	積算線量(μSv) 積算時間(時) 放射線量(μSv/時間)	10 177:05 0.06		屋外活動制限なし 屋外活動合計30分
1237	いわき市	植田小学校	積算線量(μSv) 積算時間(時) 放射線量(μSv/時間)	14 190:45 0.07		一部制限あり 屋外活動合計3時間30分
1238	いわき市	石住小学校	積算線量(μSv) 積算時間(時) 放射線量(μSv/時間)	12 179:48 0.07		制限なし 屋外活動合計時間2時間15分
1239	いわき市	赤井小学校	積算線量(μSv) 積算時間(時) 放射線量(μSv/時間)	21 197:32 0.1		屋外活動一部実施 花壇の手入れ、水やり等 屋外活動時間3時間25分
1240	いわき市	川前小学校	積算線量(μSv) 積算時間(時) 放射線量(μSv/時間)	16 176:15 0.09		制限なし 屋外活動合計0時間50分

番号	市町村名	学校名	項目	合計線量		備考
				合計時間	精算線量平均	
				(μSv/時間)	(μSv/時間)	各学校の屋外活動制限状況 測定者の屋外活動実績
1241	いわき市	川部小学校	積算線量(μSv) 積算時間(時) 放射線量(μSv/時間)	14 185:25 0.08		一部制限あり 屋外活動合計12時間
1242	いわき市	泉小学校	積算線量(μSv) 積算時間(時) 放射線量(μSv/時間)	15 175:52 0.09		休み時間30分間校庭
1243	いわき市	泉北小学校	積算線量(μSv) 積算時間(時) 放射線量(μSv/時間)	17 172:00 0.1		屋外活動一部実施 屋外活動合計15時間00分
1244	いわき市	草野小学校	積算線量(μSv) 積算時間(時) 放射線量(μSv/時間)	18 170:15 0.1		制限なし 屋外活動合計8時間40分
1245	いわき市	草野小学校 絹谷分校	積算線量(μSv) 積算時間(時) 放射線量(μSv/時間)	11 90:50 0.1		制限なし 屋外活動合計4時間40分 2週目は空室
1246	いわき市	大浦小学校	積算線量(μSv) 積算時間(時) 放射線量(μSv/時間)	15 174:35 0.09		屋外活動一部実施 屋外活動合計1時間15分
1247	いわき市	大野第一小学校	積算線量(μSv) 積算時間(時) 放射線量(μSv/時間)	17 185:10 0.09		屋外活動制限なし 合計9時間10分
1248	いわき市	大野第二小学校	積算線量(μSv) 積算時間(時) 放射線量(μSv/時間)	21 171:23 0.1		屋外活動一部実施 屋外活動合計1時間15分
1249	いわき市	沢渡小学校	積算線量(μSv) 積算時間(時) 放射線量(μSv/時間)	13 167:15 0.08		屋外活動一部実施 屋外活動合計3時間40分
1250	いわき市	中央台東小学校	積算線量(μSv) 積算時間(時) 放射線量(μSv/時間)	17 181:45 0.09		制限なし
1251	いわき市	中央台南小学校	積算線量(μSv) 積算時間(時) 放射線量(μSv/時間)	14 182:49 0.08		制限なし 屋外活動合計2時間10分
1252	いわき市	中央台北小学校	積算線量(μSv) 積算時間(時) 放射線量(μSv/時間)	22 170:00 0.1		屋外活動制限なし
1253	いわき市	長倉小学校	積算線量(μSv) 積算時間(時) 放射線量(μSv/時間)	17 176:05 0.1		屋外活動制限なし 屋外活動合計4時間30分
1254	いわき市	綴小学校	積算線量(μSv) 積算時間(時) 放射線量(μSv/時間)	13 168:05 0.08		屋外活動一部実施 屋外活動合計20分
1255	いわき市	田人第一小学校	積算線量(μSv) 積算時間(時) 放射線量(μSv/時間)	11 176:00 0.06		制限なし 屋外活動合計時間5時間05分
1256	いわき市	田人第二小学校	積算線量(μSv) 積算時間(時) 放射線量(μSv/時間)	16 175:00 0.09		一部制限あり 屋外活動なし
1257	いわき市	渡辺小学校	積算線量(μSv) 積算時間(時) 放射線量(μSv/時間)	12 175:38 0.07		制限なし 屋外活動合計1時間
1258	いわき市	湊本第一小学校	積算線量(μSv) 積算時間(時) 放射線量(μSv/時間)	17 170:43 0.1		制限なし 測定者の屋外活動実績なし
1259	いわき市	湊本第三小学校	積算線量(μSv) 積算時間(時) 放射線量(μSv/時間)	15 180:30 0.08		一部制限あり 屋外活動合計5時間55分
1260	いわき市	湊本第二小学校	積算線量(μSv) 積算時間(時) 放射線量(μSv/時間)	14 178:55 0.08		一部制限あり 屋外活動合計1時間45分
1261	いわき市	藤原小学校	積算線量(μSv) 積算時間(時) 放射線量(μSv/時間)	13 175:57 0.07		制限なし 屋外活動合計4時間40分
1262	いわき市	内町小学校	積算線量(μSv) 積算時間(時) 放射線量(μSv/時間)	16 183:15 0.09		一部制限あり 屋外活動合計4時間15分
1263	いわき市	入達野小学校	積算線量(μSv) 積算時間(時) 放射線量(μSv/時間)	17 176:35 0.06		制限なし 屋外活動合計9.30時間
1264	いわき市	白水小学校	積算線量(μSv) 積算時間(時) 放射線量(μSv/時間)	17 176:55 0.1		屋外活動一部実施 屋外活動合計30分
1265	いわき市	磐崎小学校	積算線量(μSv) 積算時間(時) 放射線量(μSv/時間)	18 181:05 0.1		屋外活動一部実施 屋外活動合計1時間
1266	いわき市	平第一小学校	積算線量(μSv) 積算時間(時) 放射線量(μSv/時間)	10 177:30 0.06		屋外活動制限なし 屋外活動一部実施 合計7時間35分
1267	いわき市	平第五小学校	積算線量(μSv) 積算時間(時) 放射線量(μSv/時間)	17 171:23 0.1		制限なし
1268	いわき市	平第三小学校	積算線量(μSv) 積算時間(時) 放射線量(μSv/時間)	14 180:30 0.08		屋外活動一部実施 屋外活動合計30分
1269	いわき市	平第四小学校	積算線量(μSv) 積算時間(時) 放射線量(μSv/時間)	15 188:05 0.08		屋外活動一部実施 屋外活動合計3時間55分
1270	いわき市	平第二小学校	積算線量(μSv) 積算時間(時) 放射線量(μSv/時間)	17 182:20 0.09		屋外活動制限なし 測定者屋外活動時間は45分
1271	いわき市	平第六小学校	積算線量(μSv) 積算時間(時) 放射線量(μSv/時間)	14 175:20 0.08		制限なし 屋外活動なし
1272	いわき市	豊間小学校	積算線量(μSv) 積算時間(時) 放射線量(μSv/時間)	15 184:40 0.08		制限なし 屋外活動合計4時間25分
1273	いわき市	勿来第一小学校	積算線量(μSv) 積算時間(時) 放射線量(μSv/時間)	15 182:48 0.08		休憩時、体育では 屋外で活動せず
1274	いわき市	勿来第三小学校	積算線量(μSv) 積算時間(時) 放射線量(μSv/時間)	18 177:00 0.1		制限なし 測定者の屋外活動実績なし
1275	いわき市	勿来第二小学校	積算線量(μSv) 積算時間(時) 放射線量(μSv/時間)	14 186:30 0.08		制限なし 屋外活動時間については記録なし
1276	福島市	吾妻中学校	積算線量(μSv) 積算時間(時) 放射線量(μSv/時間)	18 189:55 0.09		一部制限あり 屋外活動合計28時間
1277	福島市	松陵中学校	積算線量(μSv) 積算時間(時) 放射線量(μSv/時間)	16 176:59 0.09		一部制限あり 屋外活動合計5時間30分
1278	福島市	信夫中学校	積算線量(μSv) 積算時間(時) 放射線量(μSv/時間)	10 172:44 0.06		一部制限あり 測定者の屋外活動実績なし
1279	福島市	清水中学校	積算線量(μSv) 積算時間(時) 放射線量(μSv/時間)	9 172:49 0.05		一部制限あり 屋外活動合計3時間
1280	福島市	西根中学校	積算線量(μSv) 積算時間(時) 放射線量(μSv/時間)	12 165:35 0.07		一部制限あり 測定者の屋外活動実績なし

番号	市町村名	学校名	項目	合計線量		備考
				合計時間	精算線量平均 ($\mu\text{Sv}/\text{時間}$)	
			積算線量 (μSv)	13		各学校の屋外活動制限状況 測定者の屋外活動実績
1281	福島市	西信中学校	積算時間 (時)	167:30	0.08	一部制限あり 屋外活動合計46時間
1282	福島市	大島中学校	積算線量 (μSv)	11		制限なし 測定者の屋外活動実績なし
			積算時間 (時)	170:45	0.06	
1283	福島市	福島第三中学校	積算線量 (μSv)	23		一部制限あり 測定者の屋外活動実績なし
			積算時間 (時)	198:05	0.1	
1284	福島市	福島第四中学校	積算線量 (μSv)	17		一部制限あり 測定者の屋外活動実績なし
			積算時間 (時)	170:00	0.1	
1285	福島市	蓬萊中学校	積算線量 (μSv)	14		一部制限あり 測定者の屋外活動実績なし
			積算時間 (時)	177:40	0.08	
1286	福島市	北信中学校	積算線量 (μSv)	11		一部制限あり 屋外活動合計45分
			積算時間 (時)	184:34	0.06	
1287	福島市	茂庭中学校	積算線量 (μSv)	12		制限なし 測定者の屋外活動実績なし
			積算時間 (時)	186:30	0.06	
1288	福島市	野田中学校	積算線量 (μSv)	11		一部制限あり 測定者の屋外活動実績なし
			積算時間 (時)	174:22	0.06	
1289	福島市	立子山中学校	積算線量 (μSv)	19		一部制限あり 屋外活動合計 2 9 時間
			積算時間 (時)	172:35	0.1	
1290	福島市	飯野中学校	積算線量 (μSv)	13		一部制限あり 測定者の屋外活動実績なし
			積算時間 (時)	160:00	0.08	
1291	福島市	仮の聖母学院中学校	積算線量 (μSv)	13		一部制限あり 測定者の屋外活動実績なし
			積算時間 (時)	136:00	0.1	
1292	川俣町	山木屋中学校	積算線量 (μSv)	37		制限なし 屋外活動合計 1 2 時間
			積算時間 (時)	186:10	0.2	
1293	川俣町	川俣中学校	積算線量 (μSv)	29		制限なし 屋外活動合計 1 2 時間
			積算時間 (時)	190:16	0.2	
1294	川俣町 (飯館村)	飯館中学校	積算線量 (μSv)	17		全て制限あり
			積算時間 (時)	191:55	0.09	
1295	桑折町	蕨芳中学校	積算線量 (μSv)	19		一部制限あり 屋外活動合計 6 5 時間
			積算時間 (時)	170:00	0.1	
1296	伊達市	伊達中学校	積算線量 (μSv)	15		一部制限あり 屋外活動合計 1 2 時間 3 0 分
			積算時間 (時)	178:30	0.08	
1297	伊達市	月館中学校	積算線量 (μSv)	19		一部制限あり 屋外活動合計38時間
			積算時間 (時)	217:00	0.09	
1298	伊達市	松陽中学校	積算線量 (μSv)	18		一部制限あり 屋外活動合計 2 時間 3 0 分
			積算時間 (時)	184:10	0.1	
1299	伊達市	桃陵中学校	積算線量 (μSv)	14		一部制限あり 屋外活動合計 2 時間 3 0 分
			積算時間 (時)	174:10	0.08	
1300	伊達市	梁山中学校	積算線量 (μSv)	21		制限なし 測定者の屋外活動実績なし
			積算時間 (時)	176:10	0.1	
1301	伊達市	雲山中学校	積算線量 (μSv)	22		制限なし 屋外活動合計 78時間30分
			積算時間 (時)	189:00	0.1	
1302	国見町	東北中学校	積算線量 (μSv)	12		一部制限あり 屋外活動合計16時間15分
			積算時間 (時)	179:30	0.07	
1303	二本松市	安達中学校	積算線量 (μSv)	17		一部制限あり 測定者の屋外活動実績なし
			積算時間 (時)	177:40	0.1	
1304	二本松市	岩代中学校	積算線量 (μSv)	19		一部制限あり 屋外活動合計88時間
			積算時間 (時)	189:10	0.1	
1305	二本松市	東和中学校	積算線量 (μSv)	37		一部制限あり 屋外活動合計30時間30分
			積算時間 (時)	182:00	0.2	
1306	二本松市	二本松第一中学校	積算線量 (μSv)	21		一部制限あり 屋外活動合計16時間30分
			積算時間 (時)	207:00	0.1	
1307	二本松市	二本松第三中学校	積算線量 (μSv)	25		一部制限あり 屋外活動合計38時間30分
			積算時間 (時)	205:00	0.1	
1308	大玉村	大玉中学校	積算線量 (μSv)	24		一部制限あり 屋外活動合計 2 5 時間 3 0 分
			積算時間 (時)	177:50	0.1	
1309	本宮市	本宮第一中学校	積算線量 (μSv)	34		一部制限あり 屋外活動合計 2 1 時間
			積算時間 (時)	220:15	0.2	
1310	本宮市	本宮第二中学校	積算線量 (μSv)	22		一部制限あり 測定者の屋外活動実績なし
			積算時間 (時)	177:45	0.1	
1311	本宮市	白沢中学校	積算線量 (μSv)	24		一部制限あり 測定者の屋外活動実績なし
			積算時間 (時)	181:40	0.1	
1312	郡山市	津瀬中学校	積算線量 (μSv)	30		一部制限あり 屋外活動 1 日 3 時間 屋外活動合計 5 6 時間
			積算時間 (時)	193:30	0.2	
1313	郡山市	安積第二中学校	積算線量 (μSv)	24		屋外活動一部実施 屋外活動時間 2 5 時間
			積算時間 (時)	178:30	0.1	
1314	郡山市	安積中学校	積算線量 (μSv)	18		屋外活動一部実施 屋外活動合計37時間
			積算時間 (時)	189:40	0.09	
1315	郡山市	喜久田中学校	積算線量 (μSv)	27		屋外活動制限 3 時間 バスケネットボール部顧問のため 外での活動は特になし
			積算時間 (時)	159:33	0.2	
1316	郡山市	宮城中学校	積算線量 (μSv)	21		一部制限あり 屋外活動合計 1 0 時間 2 0 分
			積算時間 (時)	189:20	0.1	
1317	郡山市	郡山第五中学校	積算線量 (μSv)	20		屋外活動制限 3 時間以内 屋外活動合計 1 7 時間 3 0 分
			積算時間 (時)	198:15	0.1	
1318	郡山市	郡山第四中学校	積算線量 (μSv)	22		屋外活動一部制限 屋外活動時間 5 時間 1 0 分
			積算時間 (時)	197:50	0.1	
1319	郡山市	郡山第七中学校	積算線量 (μSv)	19		屋外活動一部実施 屋外活動合計 4 0 時間
			積算時間 (時)	175:10	0.1	
1320	郡山市	郡山第六中学校	積算線量 (μSv)	29		屋外活動一部制限あり 屋外活動なし
			積算時間 (時)	225:04	0.1	

番号	市町村名	学校名	項目	合計線量		備考
				合計時間	精算線量平均 ($\mu\text{Sv}/\text{時間}$)	
			積算線量 (μSv)	15		各学校の屋外活動制限状況 測定者の屋外活動実績
1321	郡山市	湖南中学校	積算時間 (時)	186:40	0.08	一部制限あり 屋外活動時間 7 時間
1322	郡山市	御館中学校	積算線量 (μSv)	16		屋外活動制限あり
			積算時間 (時)	192:25	0.08	屋外活動実績合計 5 時間
1323	郡山市	行健中学校	積算線量 (μSv)	22		屋外活動一部実施 屋外活動合計44時間00分
			積算時間 (時)	146:00	0.2	
1324	郡山市	高瀬中学校	積算線量 (μSv)	21		屋外活動制限あり 屋外活動時間 8 時間
			積算時間 (時)	190:20	0.1	
1325	郡山市	三穂田中学校	積算線量 (μSv)	18		屋外活動一部実施 屋外活動合計52時間30分
			積算時間 (時)	192:13	0.1	
1326	郡山市	守山中学校	積算線量 (μSv)	20		一部制限あり
			積算時間 (時)	188:55	0.1	屋外活動合計 4 時間
1327	郡山市	小原田中学校	積算線量 (μSv)	21		一部制限あり
			積算時間 (時)	184:30	0.1	屋外活動時間 2 時間
1328	郡山市	西田中学校	積算線量 (μSv)	23		一部制限あり
			積算時間 (時)	194:56	0.1	屋外活動合計 0 時間
1329	郡山市	大瀬中学校	積算線量 (μSv)	33		一部制限あり
			積算時間 (時)	194:30	0.2	野外活動合計 4 1 時間
1330	郡山市	二瀬中学校	積算線量 (μSv)	14		屋外活動一部制限あり 屋外活動合計 8 時間
			積算時間 (時)	187:20	0.07	
1331	郡山市	日和田中学校	積算線量 (μSv)	17		一部制限あり
			積算時間 (時)	186:15	0.09	屋外活動合計 4 時間
1332	郡山市	熱海中学校	積算線量 (μSv)	20		一部制限あり
			積算時間 (時)	185:10	0.1	屋外活動合計14時間
1333	郡山市	富田中学校	積算線量 (μSv)	21		屋外活動制限あり 屋外活動合計16時間
			積算時間 (時)	178:30	0.1	
1334	郡山市	片平中学校	積算線量 (μSv)	21		1 日以上の屋外活動 3 時間以内 屋外活動実績 合計 3 時間
			積算時間 (時)	193:31	0.1	
1335	郡山市	緑ヶ丘中学校	積算線量 (μSv)	14		屋外活動一部実施
			積算時間 (時)	188:20	0.07	屋外活動合計12時間50分
1336	郡山市	明健中学校	積算線量 (μSv)	23		屋外活動一部実施
			積算時間 (時)	196:58	0.1	屋外活動合計 2 9 時間 30 分
1337	郡山市	郡山ザベリオ 学園中学校	積算線量 (μSv)	16		全て制限あり
			積算時間 (時)	210:05	0.08	
1338	川内村	川内村中学校 (郡山達瀬中 で授業実施)	積算線量 (μSv)	24		屋外活動を制限 (体育は体育館 利用) 測定者の屋外活動は、6/27校外 学習のみ
			積算時間 (時)	192:00	0.1	
1339	須賀川市	稲田中学校	積算線量 (μSv)	25		屋外活動制限なし
			積算時間 (時)	210:21	0.1	屋外活動合計10時間
1340	須賀川市	岩瀬中学校	積算線量 (μSv)	29		一部制限あり
			積算時間 (時)	209:45	0.1	屋外活動合計14時間30分
1341	須賀川市	小塩江中学校	積算線量 (μSv)	15		屋外活動制限なし
			積算時間 (時)	189:45	0.08	屋外活動合計23時間
1342	須賀川市	仁井田中学校	積算線量 (μSv)	30		屋外活動制限なし
			積算時間 (時)	201:50	0.1	屋外活動合計45時間00分
1343	須賀川市	西袋中学校	積算線量 (μSv)	17		一部制限あり
			積算時間 (時)	199:50	0.09	屋外活動合計1時間00分
1344	須賀川市	大東中学校	積算線量 (μSv)	12		屋外活動制限なし
			積算時間 (時)	186:25	0.06	屋外活動合計9時間15分
1345	須賀川市	第一中学校	積算線量 (μSv)	23		屋外活動規制なし
			積算時間 (時)	252:40	0.09	屋外活動合計25時間30分
1346	須賀川市	第三中学校	積算線量 (μSv)	15		屋外活動一部制限あり 屋外活動合計3時間
			積算時間 (時)	189:45	0.08	
1347	須賀川市	第二中学校	積算線量 (μSv)	19		制限なし
			積算時間 (時)	204:35	0.09	屋外活動合計時間5時間50分
1348	須賀川市	長沼中学校	積算線量 (μSv)	14		屋外活動一部制限あり
			積算時間 (時)	206:40	0.07	屋外活動合計36時間00分
1349	鏡石町	鏡石中学校	積算線量 (μSv)	18		一部制限あり
			積算時間 (時)	200:00	0.09	屋外活動無し
1350	天栄町	天栄中学校	積算線量 (μSv)	28		一部制限あり
			積算時間 (時)	178:00	0.2	屋外活動合計 3 時間
1351	天栄町	湯本中学校	積算線量 (μSv)	1		測定者の屋外活動実績1.5 時間
			積算時間 (時)	22:45	0.04	
1352	石川町	石川中学校	積算線量 (μSv)	17		屋外活動合計7時間
			積算時間 (時)	210:00	0.08	
1353	石川町	沢田中学校	積算線量 (μSv)	13		屋外活動合計29時間
			積算時間 (時)	191:30	0.07	
1354	石川町	石川養護中学校	積算線量 (μSv)	7		制限なし 測定者の屋外活動実績なし
			積算時間 (時)	135:00	0.05	
1355	玉川村	須釜中学校	積算線量 (μSv)	22		屋外活動一部実施
			積算時間 (時)	188:00	0.1	屋外活動合計61時間00分
1356	玉川村	泉中学校	積算線量 (μSv)	18		屋外活動一部実施
			積算時間 (時)	166:20	0.1	屋外活動合計36時間00分
1357	平田村	小平中学校	積算線量 (μSv)	15		屋外活動制限なし
			積算時間 (時)	189:45	0.08	屋外活動合計27時間00分
1358	平田村	蓬田中学校	積算線量 (μSv)	13		屋外活動制限なし
			積算時間 (時)	178:30	0.07	屋外活動合計5時間30分
1359	浅川町	浅川中学校	積算線量 (μSv)	18		屋外活動制限なし
			積算時間 (時)	187:06	0.1	屋外活動合計63時間30分
1360	古殿町	古殿中学校	積算線量 (μSv)	17		一部活動制限あり 8月の活動時間 4 時間
			積算時間 (時)	187:20	0.09	

番号	市町村名	学校名	項目	合計線量		備考
				合計時間	精算線量平均	
				(μSv/時間)	(μSv/時間)	各学校の屋外活動制限状況 測定者の屋外活動実績
1441	新地町	尚英中学校	積算線量(μSv) 積算時間(時) 放射線量(μSv/時間)	3 53:10 0.06		屋外活動0.5時間 8/1-25夏季休暇の為実施せず
1442	相馬市	磯部中学校	積算線量(μSv) 積算時間(時) 放射線量(μSv/時間)	23 219:00 0.1		一部制限あり 屋外活動合計 4 0 時間
1443	相馬市	向陽中学校	積算線量(μSv) 積算時間(時) 放射線量(μSv/時間)	23 224:15 0.1		一部制限あり 屋外活動合計 実績なし
1444	相馬市	中村第一中学校	積算線量(μSv) 積算時間(時) 放射線量(μSv/時間)	30 221:30 0.1		一部制限あり 屋外活動合計 2 8 時間
1445	相馬市	中村第二中学校	積算線量(μSv) 積算時間(時) 放射線量(μSv/時間)	20 205:00 0.1		一部制限あり 屋外活動合計 実績なし
1446	南相馬市	原町第一中学校	積算線量(μSv) 積算時間(時) 放射線量(μSv/時間)	18 185:49 0.1		屋外活動一部実施 屋外活動合計48時間20分
1447	南相馬市	鹿島中学校	積算線量(μSv) 積算時間(時) 放射線量(μSv/時間)	23 184:00 0.1		屋外活動一部実施 屋外活動実績なし
1448	いわき市	永井中学校	積算線量(μSv) 積算時間(時) 放射線量(μSv/時間)	16 204:32 0.08		屋外活動制限なし 屋外活動時間合計204時間32分
1449	いわき市	桶売中学校	積算線量(μSv) 積算時間(時) 放射線量(μSv/時間)	20 203:30 0.1		屋外活動なし
1450	いわき市	貝泊中学校	積算線量(μSv) 積算時間(時) 放射線量(μSv/時間)	15 185:43 0.08		制限なし 屋外活動合計 1 0 時間 3 0 分
1451	いわき市	久之浜中学校	積算線量(μSv) 積算時間(時) 放射線量(μSv/時間)	20 194:10 0.1		部活動(ソフトテニス)で 屋外で9時間30分 (中央台北中学校内)
1452	いわき市	玉川中学校	積算線量(μSv) 積算時間(時) 放射線量(μSv/時間)	17 210:40 0.08		一部制限あり 屋外活動時間 1 時間
1453	いわき市	錦中学校	積算線量(μSv) 積算時間(時) 放射線量(μSv/時間)	16 206:43 0.08		屋外活動なし
1454	いわき市	好間中学校	積算線量(μSv) 積算時間(時) 放射線量(μSv/時間)	17 201:54 0.08		制限なし
1455	いわき市	江名中学校	積算線量(μSv) 積算時間(時) 放射線量(μSv/時間)	16 181:10 0.09		制限なし 屋外活動時間3時間
1456	いわき市	差塩中学校	積算線量(μSv) 積算時間(時) 放射線量(μSv/時間)	16 179:29 0.09		一部制限あり 屋外活動合計 8 時間
1457	いわき市	三阪中学校	積算線量(μSv) 積算時間(時) 放射線量(μSv/時間)	20 213:10 0.09		制限なし 屋外活動合計 6 2 時間
1458	いわき市	三和中学校	積算線量(μSv) 積算時間(時) 放射線量(μSv/時間)	14 154:25 0.09		屋外活動一部実施
1459	いわき市	四倉中学校	積算線量(μSv) 積算時間(時) 放射線量(μSv/時間)	16 180:21 0.09		一部制限あり 屋外活動合計 0 時間
1460	いわき市	小川中学校	積算線量(μSv) 積算時間(時) 放射線量(μSv/時間)	16 208:13 0.08		制限なし 屋外活動合計 1 8 時間
1461	いわき市	小白井中学校	積算線量(μSv) 積算時間(時) 放射線量(μSv/時間)	15 199:54 0.08		制限なし 屋外活動合計 2 時間 4 5 分
1462	いわき市	小名浜第一中学校	積算線量(μSv) 積算時間(時) 放射線量(μSv/時間)	21 197:35 0.1		活動制限なし
1463	いわき市	小名浜第二中学校	積算線量(μSv) 積算時間(時) 放射線量(μSv/時間)	11 191:59 0.06		屋外活動制限なし 屋外活動合計 4 時間 30 分
1464	いわき市	上遠野中学校	積算線量(μSv) 積算時間(時) 放射線量(μSv/時間)	21 202:40 0.1		屋外活動合計 6 時間
1465	いわき市	植田中学校	積算線量(μSv) 積算時間(時) 放射線量(μSv/時間)	20 194:02 0.1		屋外活動は、年間積算量を1mSv以内を予測して時間を制限し実施している。屋外活動合計64時間00分
1466	いわき市	植田東中学校	積算線量(μSv) 積算時間(時) 放射線量(μSv/時間)	15 197:25 0.08		屋外活動は制限せず実施している。屋外活動1時間35分(校舎外巡視)
1467	いわき市	石住中学校	積算線量(μSv) 積算時間(時) 放射線量(μSv/時間)	13 189:07 0.07		屋外活動制限なし 活動時間合計 1 時間
1468	いわき市	赤井中学校	積算線量(μSv) 積算時間(時) 放射線量(μSv/時間)	22 198:28 0.1		屋外活動合計25分(校地巡視)
1469	いわき市	川前中学校	積算線量(μSv) 積算時間(時) 放射線量(μSv/時間)	14 183:21 0.08		制限なし 屋外活動合計 0 時間 0 0 分
1470	いわき市	川部中学校	積算線量(μSv) 積算時間(時) 放射線量(μSv/時間)	12 191:06 0.06		制限なし 屋外活動合計191時間6分
1471	いわき市	泉中学校	積算線量(μSv) 積算時間(時) 放射線量(μSv/時間)	13 189:00 0.07		屋外活動実施
1472	いわき市	草野中学校	積算線量(μSv) 積算時間(時) 放射線量(μSv/時間)	20 189:15 0.1		制限なし
1473	いわき市	大野中学校	積算線量(μSv) 積算時間(時) 放射線量(μSv/時間)	19 183:20 0.1		制限なし 屋外活動合計 (2 3 時間)
1474	いわき市	中央台南中学校	積算線量(μSv) 積算時間(時) 放射線量(μSv/時間)	20 195:15 0.1		制限なし 屋外活動合計 3 1 時間
1475	いわき市	中央台北中学校	積算線量(μSv) 積算時間(時) 放射線量(μSv/時間)	15 199:39 0.08		屋外活動の制限無し 屋外活動合計 114.08時間
1476	いわき市	田人中学校	積算線量(μSv) 積算時間(時) 放射線量(μSv/時間)	21 192:50 0.1		制限なし 屋外活動合計57時間30分
1477	いわき市	湯本第一中学校	積算線量(μSv) 積算時間(時) 放射線量(μSv/時間)	12 203:05 0.06		屋外活動一部実施 屋外活動合計 2 5 時間 5 0 分
1478	いわき市	湯本第三中学校	積算線量(μSv) 積算時間(時) 放射線量(μSv/時間)	16 202:50 0.08		制限なし 屋外活動合計 7 1 時間
1479	いわき市	湯本第二中学校	積算線量(μSv) 積算時間(時) 放射線量(μSv/時間)	25 192:30 0.1		屋外活動合計 2 7 時間 3 0 分
1480	いわき市	藤岡中学校	積算線量(μSv) 積算時間(時) 放射線量(μSv/時間)	21 188:00 0.1		屋外活動制限なし 11 時間 3 0 分(授業、部活動、校地内巡視、水遣き、清掃)

番号	市町村名	学校名	項目	合計線量		備考
				合計時間	精算線量平均	
				(μSv/時間)	(μSv/時間)	各学校の屋外活動制限状況 測定者の屋外活動実績
1481	いわき市	内郷第一中学校	積算線量(μSv) 積算時間(時) 放射線量(μSv/時間)	13 199:35 0.07		制限なし 屋外活動合計 1 0 時間 4 5 分
1482	いわき市	内郷第三中学校	積算線量(μSv) 積算時間(時) 放射線量(μSv/時間)	14 180:30 0.08		制限なし
1483	いわき市	内郷第二中学校	積算線量(μSv) 積算時間(時) 放射線量(μSv/時間)	14 189:48 0.07		雨天時や坂の滑りときは屋外活動実施していない。 測定者は主に部活動中体育の授業のため、屋外で活動した。
1484	いわき市	入道野中学校	積算線量(μSv) 積算時間(時) 放射線量(μSv/時間)	10 182:20 0.05		制限なし
1485	いわき市	磐崎中学校	積算線量(μSv) 積算時間(時) 放射線量(μSv/時間)	22 197:30 0.1		屋外活動実施 屋外活動合計54時間30分
1486	いわき市	平第一中学校	積算線量(μSv) 積算時間(時) 放射線量(μSv/時間)	14 196:10 0.07		制限なし 総合計 4 時間
1487	いわき市	平第三中学校	積算線量(μSv) 積算時間(時) 放射線量(μSv/時間)	21 192:34 0.1		屋外活動一部実施 屋外活動合計30分
1488	いわき市	平第二中学校	積算線量(μSv) 積算時間(時) 放射線量(μSv/時間)	19 206:04 0.09		屋外活動時間計49時間30分 雨天時屋外活動なし
1489	いわき市	豊岡中学校	積算線量(μSv) 積算時間(時) 放射線量(μSv/時間)	21 192:37 0.1		一部制限あり 屋外活動合計時間 0 時間
1490	いわき市	勿来第一中学校	積算線量(μSv) 積算時間(時) 放射線量(μSv/時間)	11 209:18 0.05		屋外活動合計7時間
1491	いわき市	勿来第二中学校	積算線量(μSv) 積算時間(時) 放射線量(μSv/時間)	9 199:55 0.05		制限なし
1492	いわき市	東日本国際大学附属昌平中学校	積算線量(μSv) 積算時間(時) 放射線量(μSv/時間)	9 161:35 0.06		制限なし 屋外活動合計2時間
1493	いわき市	磐城緑中学校	積算線量(μSv) 積算時間(時) 放射線量(μSv/時間)	7 106:17 0.07		全て制限あり
1494	南相馬市	鹿島中学校内 小高中学校	積算線量(μSv) 積算時間(時) 放射線量(μSv/時間)	10 186:55 0.05		屋外活動一部実施 屋外活動実績なし
1495	福島市	福島高等学校	積算線量(μSv) 積算時間(時) 放射線量(μSv/時間)	19 222:30 0.09		制限なし 屋外活動合計1時間
1496	福島市	福島商業高等学校	積算線量(μSv) 積算時間(時) 放射線量(μSv/時間)	21 204:05 0.1		制限なし 屋外活動合計 9 時間 3 2 分
1497	福島市	福島西高校	積算線量(μSv) 積算時間(時) 放射線量(μSv/時間)	21 201:05 0.1		制限なし 屋外活動合計30分
1498	福島市	福島東高等学校	積算線量(μSv) 積算時間(時) 放射線量(μSv/時間)	23 230:00 0.1		制限なし 屋外活動合計 2 1 時間
1499	福島市	福島南高等学校	積算線量(μSv) 積算時間(時) 放射線量(μSv/時間)	24 184:00 0.1		一部制限あり 測定者の屋外活動実績なし
1500	福島市	福島中央高等学校	積算線量(μSv) 積算時間(時) 放射線量(μSv/時間)	20 178:00 0.1		制限なし 測定者の屋外活動実績なし
1501	福島市	福島北高等学校	積算線量(μSv) 積算時間(時) 放射線量(μSv/時間)	14 188:34 0.07		一部制限あり 屋外活動合計4時間30分
1502	福島市	福島明成高等学校	積算線量(μSv) 積算時間(時) 放射線量(μSv/時間)	37 207:00 0.2		制限なし 屋外活動合計 1 1 時間
1503	福島市	福島工業高校	積算線量(μSv) 積算時間(時) 放射線量(μSv/時間)	15 191:15 0.08		制限なし 測定者の屋外活動実績なし
1504	福島市	福島工業高等学校 学校 定時制	積算線量(μSv) 積算時間(時) 放射線量(μSv/時間)	12 171:45 0.07		制限なし 屋外活動合計 4 時間 2 0 分
1505	福島市	桜の聖母学院 高等学校	積算線量(μSv) 積算時間(時) 放射線量(μSv/時間)	12 133:00 0.09		一部制限あり 測定者の屋外活動実績なし
1506	福島市	松韻学園福島 高等学校	積算線量(μSv) 積算時間(時) 放射線量(μSv/時間)	15 189:00 0.08		制限なし 屋外活動実績なし
1507	福島市 (富岡町)	富岡高校(コルフ) 福島北にて測定	積算線量(μSv) 積算時間(時) 放射線量(μSv/時間)	14 90:00 0.2		一部制限あり 屋外活動合計 2 0 時間
1508	福島市 (富岡町)	富岡高校(サッカー) 福島北にて測定	積算線量(μSv) 積算時間(時) 放射線量(μSv/時間)	50 207:00 0.2		一部制限あり 屋外活動合計 6 0 時間
1509	南相馬市	小高商業高校	積算線量(μSv) 積算時間(時) 放射線量(μSv/時間)	17 207:00 0.08		制限なし 測定者の屋外活動実績なし
1510	福島市 (飯舘村)	相馬農業高等学校 飯舘校	積算線量(μSv) 積算時間(時) 放射線量(μSv/時間)	19 188:00 0.1		制限なし 測定者の屋外活動実績なし
1511	川俣町	川俣高等学校	積算線量(μSv) 積算時間(時) 放射線量(μSv/時間)	23 191:30 0.1		制限なし 測定者の屋外活動実績なし
1512	伊達市	保原高校	積算線量(μSv) 積算時間(時) 放射線量(μSv/時間)	16 160:00 0.1		一部制限あり 屋外活動合計 8 時間
1513	伊達市	保原高校定時制	積算線量(μSv) 積算時間(時) 放射線量(μSv/時間)	12 178:00 0.07		教育課程上屋外活動なし
1514	伊達市	梁川高校	積算線量(μSv) 積算時間(時) 放射線量(μSv/時間)	12 187:15 0.06		制限なし 測定者の屋外活動実績なし
1515	伊達市	聖光学院高等学校	積算線量(μSv) 積算時間(時) 放射線量(μSv/時間)	7 94:00 0.07		一部制限あり 測定者の屋外活動実績なし
1516	二本松市	安達高等学校	積算線量(μSv) 積算時間(時) 放射線量(μSv/時間)	32 198:18 0.2		制限なし 屋外活動合計 2 2 時間
1517	二本松市	安達東高等学校	積算線量(μSv) 積算時間(時) 放射線量(μSv/時間)	53 165:10 0.3		制限なし 屋外活動合計54時間40分
1518	二本松市	二本松工業高校	積算線量(μSv) 積算時間(時) 放射線量(μSv/時間)	24 164:50 0.1		制限なし 屋外活動合計 1 4 時間 3 0 分
1519	二本松市 (大黒町)	双葉翔陽高校	積算線量(μSv) 積算時間(時) 放射線量(μSv/時間)	24 187:50 0.1		制限なし 屋外活動合計21時間
1520	本宮市	本宮高等学校	積算線量(μSv) 積算時間(時) 放射線量(μSv/時間)	19 195:30 0.1		一部制限あり 測定者の屋外活動実績なし

番号	市町村名	学校名	項目	合計線量		備考
				合計時間	精算線量平均 ($\mu\text{Sv}/\text{時間}$)	
1521	郡山市	あさか開成高等学校	積算線量 (μSv) 積算時間 (時) 放射線量 ($\mu\text{Sv}/\text{時間}$)	19 186:26 0.1	前回と同じ 屋外活動時間合計: 4時間	
1522	郡山市	安積高等学校	積算線量 (μSv) 積算時間 (時) 放射線量 ($\mu\text{Sv}/\text{時間}$)	21 218:20 0.1	屋外活動制限なし 屋外活動時間は記録なし	
1523	郡山市	安積高等学校附属校	積算線量 (μSv) 積算時間 (時) 放射線量 ($\mu\text{Sv}/\text{時間}$)	19 209:00 0.09	制限なし 屋外活動 9時間 30分	
1524	郡山市	安積黎明高等学校	積算線量 (μSv) 積算時間 (時) 放射線量 ($\mu\text{Sv}/\text{時間}$)	56 262:25 0.2	屋外活動制限なし	
1525	郡山市	郡山高等学校	積算線量 (μSv) 積算時間 (時) 放射線量 ($\mu\text{Sv}/\text{時間}$)	22 205:18 0.1	屋外活動制限なし 測定者の屋外活動 7時間	
1526	郡山市	郡山商業高等学校	積算線量 (μSv) 積算時間 (時) 放射線量 ($\mu\text{Sv}/\text{時間}$)	118 201:20 0.6	屋外活動 3時間	
1527	郡山市	郡山東高等学校	積算線量 (μSv) 積算時間 (時) 放射線量 ($\mu\text{Sv}/\text{時間}$)	25 198:52 0.4	制限なし 屋外活動合計 1時間 30分	
1528	郡山市	郡山工業高等学校	積算線量 (μSv) 積算時間 (時) 放射線量 ($\mu\text{Sv}/\text{時間}$)	62 247:30 0.3	測定者の屋外活動実績なし	
1529	郡山市	湖南高等学校	積算線量 (μSv) 積算時間 (時) 放射線量 ($\mu\text{Sv}/\text{時間}$)	18 221:40 0.08	制限なし	
1530	郡山市	郡山萌世高等学校(昼間主)	積算線量 (μSv) 積算時間 (時) 放射線量 ($\mu\text{Sv}/\text{時間}$)	12 155:15 0.08	制限なし	
1531	郡山市	郡山萌世高等学校(夜間主)	積算線量 (μSv) 積算時間 (時) 放射線量 ($\mu\text{Sv}/\text{時間}$)	12 155:15 0.08	制限なし	
1532	郡山市	郡山女子大学附属高等学校	積算線量 (μSv) 積算時間 (時) 放射線量 ($\mu\text{Sv}/\text{時間}$)	22 159:40 0.1	一部制限あり 屋外活動合計2時間	
1533	郡山市	尚志高等学校	積算線量 (μSv) 積算時間 (時) 放射線量 ($\mu\text{Sv}/\text{時間}$)	12 141:40 0.08	一部制限あり 測定者の屋外活動実績なし	
1534	郡山市	帝京安積高等学校	積算線量 (μSv) 積算時間 (時) 放射線量 ($\mu\text{Sv}/\text{時間}$)	17 139:00 0.1	制限なし 屋外活動実績なし	
1535	郡山市	日本大学東北高等学校	積算線量 (μSv) 積算時間 (時) 放射線量 ($\mu\text{Sv}/\text{時間}$)	13 145:25 0.09	制限なし 屋外活動実績なし	
1536	須賀川市	須賀川桐陽高等学校	積算線量 (μSv) 積算時間 (時) 放射線量 ($\mu\text{Sv}/\text{時間}$)	16 194:50 0.08	屋外活動制限無し かつ二部顧問屋外で指導 2時間	
1537	須賀川市	須賀川高等学校	積算線量 (μSv) 積算時間 (時) 放射線量 ($\mu\text{Sv}/\text{時間}$)	16 193:00 0.08	制限なし 測定者の屋外活動50分	
1538	須賀川市	清隆情報高等学校	積算線量 (μSv) 積算時間 (時) 放射線量 ($\mu\text{Sv}/\text{時間}$)	24 196:00 0.1	制限なし	
1539	須賀川市	長沼高等学校	積算線量 (μSv) 積算時間 (時) 放射線量 ($\mu\text{Sv}/\text{時間}$)	17 192:05 0.09	制限なし 線量測定で野外活動有り	
1540	岩手県石川町	岩手農業高等学校	積算線量 (μSv) 積算時間 (時) 放射線量 ($\mu\text{Sv}/\text{時間}$)	14 193:21 0.07	制限なし 屋外活動合計4時間	
1541	石川郡石川町	石川高等学校	積算線量 (μSv) 積算時間 (時) 放射線量 ($\mu\text{Sv}/\text{時間}$)	19 161:00 0.1	制限なし	
1542	石川郡石川町	学校法人石川高等学校	積算線量 (μSv) 積算時間 (時) 放射線量 ($\mu\text{Sv}/\text{時間}$)	10 112:30 0.09	制限なし 測定者の屋外活動実績なし	
1543	石川郡平田村	小野高等学校 平田校	積算線量 (μSv) 積算時間 (時) 放射線量 ($\mu\text{Sv}/\text{時間}$)	13 190:40 0.07	制限なし	
1544	田村郡三春町	田村高等学校	積算線量 (μSv) 積算時間 (時) 放射線量 ($\mu\text{Sv}/\text{時間}$)	32 297:30 0.1	制限なし 屋外活動合計 6 1時間	
1545	田村郡小野町	小野高等学校	積算線量 (μSv) 積算時間 (時) 放射線量 ($\mu\text{Sv}/\text{時間}$)	9 161:00 0.06	制限なし 屋外活動合計6時間	
1546	田村市	船引高等学校	積算線量 (μSv) 積算時間 (時) 放射線量 ($\mu\text{Sv}/\text{時間}$)	13 213:00 0.06	制限なし 屋外活動0.5時間	
1547	白河市	白河旭高等学校	積算線量 (μSv) 積算時間 (時) 放射線量 ($\mu\text{Sv}/\text{時間}$)	20 214:55 0.09	屋外活動制限状況なし	
1548	白河市	白河高等学校	積算線量 (μSv) 積算時間 (時) 放射線量 ($\mu\text{Sv}/\text{時間}$)	21 195:30 0.1	制限なし 屋外活動合計12時間00分	
1549	白河市	白河実業高等学校	積算線量 (μSv) 積算時間 (時) 放射線量 ($\mu\text{Sv}/\text{時間}$)	21 183:15 0.1	屋外活動制限無し	
1550	白河市	白河第二高等学校	積算線量 (μSv) 積算時間 (時) 放射線量 ($\mu\text{Sv}/\text{時間}$)	9 160:35 0.06	夜間のため野外活動なし	
1551	矢吹町	光南高等学校	積算線量 (μSv) 積算時間 (時) 放射線量 ($\mu\text{Sv}/\text{時間}$)	16 207:00 0.08	屋外活動一部制限有り	
1552	棚倉町	修明高等学校	積算線量 (μSv) 積算時間 (時) 放射線量 ($\mu\text{Sv}/\text{時間}$)	17 199:30 0.09	制限無し 屋外活動合計1時間30分	
1553	塙町	塙工業高等学校	積算線量 (μSv) 積算時間 (時) 放射線量 ($\mu\text{Sv}/\text{時間}$)	28 188:00 0.2	制限なし 屋外活動26時間 *40電圧発生した際の電圧低下の値では ないと思われる	
1554	鮎川村	修明高等学校 鮎川校	積算線量 (μSv) 積算時間 (時) 放射線量 ($\mu\text{Sv}/\text{時間}$)	16 179:20 0.09	制限なし 屋外活動時間合計7時間	
1555	会津若松市	葵高	積算線量 (μSv) 積算時間 (時) 放射線量 ($\mu\text{Sv}/\text{時間}$)	16 200:45 0.08	制限なし 屋外活動なし	
1556	会津若松市	会津学鳳高	積算線量 (μSv) 積算時間 (時) 放射線量 ($\mu\text{Sv}/\text{時間}$)	16 195:30 0.08	制限なし 屋外活動なし	
1557	会津若松市	会津工業高	積算線量 (μSv) 積算時間 (時) 放射線量 ($\mu\text{Sv}/\text{時間}$)	14 183:00 0.08	屋外での部活動 3時間	
1558	会津若松市	会津高	積算線量 (μSv) 積算時間 (時) 放射線量 ($\mu\text{Sv}/\text{時間}$)	16 201:40 0.08	制限なし 屋外活動 4時間	
1559	会津若松市	会津第二高	積算線量 (μSv) 積算時間 (時) 放射線量 ($\mu\text{Sv}/\text{時間}$)	16 180:05 0.09	制限なし 屋外活動実績なし 測定者 1日3分合計5時間 校外にて校門再帰	
1560	会津若松市	若松商業高	積算線量 (μSv) 積算時間 (時) 放射線量 ($\mu\text{Sv}/\text{時間}$)	14 157:45 0.09	屋外活動制限なし 測定者の活動実績なし	

番号	市町村名	学校名	項目	合計線量		備考
				合計時間	精算線量平均 ($\mu\text{Sv}/\text{時間}$)	
1561	会津若松市	会津若松ザベリイ学院高等学校	積算線量 (μSv) 積算時間 (時) 放射線量 ($\mu\text{Sv}/\text{時間}$)	9 124:35 0.07	制限なし 測定者の屋外活動合計6時間	
1562	会津若松市	学校法人若松第一高等学校	積算線量 (μSv) 積算時間 (時) 放射線量 ($\mu\text{Sv}/\text{時間}$)	16 201:50 0.08	制限なし 測定者の屋外活動合計2時間	
1563	会津若松市	仁愛高等学校	積算線量 (μSv) 積算時間 (時) 放射線量 ($\mu\text{Sv}/\text{時間}$)	13 168:00 0.08	制限なし 屋外活動実績なし	
1564	猪苗代町	猪苗代高	積算線量 (μSv) 積算時間 (時) 放射線量 ($\mu\text{Sv}/\text{時間}$)	14 198:35 0.07	制限なし	
1565	富岡町(猪苗代町)	富岡高校(フクシマ)	積算線量 (μSv) 積算時間 (時) 放射線量 ($\mu\text{Sv}/\text{時間}$)	16 212:30 0.08	制限なし 猪苗代高校にて測定 9月は測定なし	
1566	喜多方市	喜多方高	積算線量 (μSv) 積算時間 (時) 放射線量 ($\mu\text{Sv}/\text{時間}$)	17 189:50 0.09	部活動指導(校庭プールサイド)合計5時間30分	
1567	喜多方市	喜多方東高	積算線量 (μSv) 積算時間 (時) 放射線量 ($\mu\text{Sv}/\text{時間}$)	13 194:10 0.07	制限なし	
1568	喜多方市	耶麻農業高	積算線量 (μSv) 積算時間 (時) 放射線量 ($\mu\text{Sv}/\text{時間}$)	13 191:10 0.07	制限なし	
1569	喜多方市	喜多方桐桜高	積算線量 (μSv) 積算時間 (時) 放射線量 ($\mu\text{Sv}/\text{時間}$)	13 161:00 0.08	生徒の屋外活動制限なし 測定者の屋外活動無し	
1570	西会津町	西会津高	積算線量 (μSv) 積算時間 (時) 放射線量 ($\mu\text{Sv}/\text{時間}$)	17 205:04 0.08	制限なし 屋外活動時間なし	
1571	会津坂下町	会津農林高	積算線量 (μSv) 積算時間 (時) 放射線量 ($\mu\text{Sv}/\text{時間}$)	13 195:45 0.07	屋外活動制限なし 屋外活動時間なし	
1572	会津坂下町	坂下高	積算線量 (μSv) 積算時間 (時) 放射線量 ($\mu\text{Sv}/\text{時間}$)	13 190:50 0.07	屋外活動制限なし 屋外活動実績なし	
1573	会津美里町	大沼高	積算線量 (μSv) 積算時間 (時) 放射線量 ($\mu\text{Sv}/\text{時間}$)	14 190:30 0.07	屋外活動総時間3時間	
1574	金山町	川口高	積算線量 (μSv) 積算時間 (時) 放射線量 ($\mu\text{Sv}/\text{時間}$)	13 192:17 0.07	屋外活動制限なし 屋外活動合計 4時間 4 5分	
1575	南会津町	田島高等学校	積算線量 (μSv) 積算時間 (時) 放射線量 ($\mu\text{Sv}/\text{時間}$)	8 190:10 0.04	屋外活動制限なし 測定者の屋外活動合計 1時間 30分	
1576	南会津町	南会津高等学校	積算線量 (μSv) 積算時間 (時) 放射線量 ($\mu\text{Sv}/\text{時間}$)	23 216:10 0.1	制限なし 屋外活動合計 9 時間	
1577	只見町	只見高校	積算線量 (μSv) 積算時間 (時) 放射線量 ($\mu\text{Sv}/\text{時間}$)	19 206:55 0.09	屋外活動制限なし 屋外活動合計 4 5分	
1578	新地町	新地高等学校	積算線量 (μSv) 積算時間 (時) 放射線量 ($\mu\text{Sv}/\text{時間}$)	26 195:30 0.1	屋外活動一部実施 屋外活動合計 7時間	
1579	相馬市	相馬高等学校	積算線量 (μSv) 積算時間 (時) 放射線量 ($\mu\text{Sv}/\text{時間}$)	17 197:30 0.09	制限なし 屋外活動合計 実績なし	
1580	相馬市	相馬東高等学校	積算線量 (μSv) 積算時間 (時) 放射線量 ($\mu\text{Sv}/\text{時間}$)	19 174:45 0.1	制限なし 屋外活動合計時間 3時間	
1581	相馬市	相馬農業高等学校	積算線量 (μSv) 積算時間 (時) 放射線量 ($\mu\text{Sv}/\text{時間}$)	16 181:55 0.1	屋外活動制限なし 測定者の活動実績は線量測定	
1582	いわき市	いわき海星高等学校	積算線量 (μSv) 積算時間 (時) 放射線量 ($\mu\text{Sv}/\text{時間}$)	15 171:30 0.09	制限なし (小名浜高校内)	
1583	いわき市	いわき光洋高等学校	積算線量 (μSv) 積算時間 (時) 放射線量 ($\mu\text{Sv}/\text{時間}$)	22 214:05 0.1	屋外活動一部実施 屋外活動合計47時間30分	
1584	いわき市	いわき総合高等学校	積算線量 (μSv) 積算時間 (時) 放射線量 ($\mu\text{Sv}/\text{時間}$)	15 192:40 0.08	制限なし	
1585	いわき市	遠野高等学校	積算線量 (μSv) 積算時間 (時) 放射線量 ($\mu\text{Sv}/\text{時間}$)	17 198:50 0.09	屋外活動制限なし 屋外活動合計11時間30分	
1586	いわき市	好間高等学校	積算線量 (μSv) 積算時間 (時) 放射線量 ($\mu\text{Sv}/\text{時間}$)	17 194:00 0.09	制限なし 屋外活動合計 2 時間	
1587	いわき市	四倉高等学校	積算線量 (μSv) 積算時間 (時) 放射線量 ($\mu\text{Sv}/\text{時間}$)	16 192:10 0.08	一部制限あり	
1588	いわき市	小名浜高等学校	積算線量 (μSv) 積算時間 (時) 放射線量 ($\mu\text{Sv}/\text{時間}$)	18 183:00 0.1	制限なし	
1589	いわき市	湯本高等学校	積算線量 (μSv) 積算時間 (時) 放射線量 ($\mu\text{Sv}/\text{時間}$)	21 221:10 0.09	制限なし 校舎移転の為、引越越し作業 屋外活動時間 合計 7時間 8/8 - 左記の精度、経度で計測	
1590	いわき市	磐城高等学校	積算線量 (μSv) 積算時間 (時) 放射線量 ($\mu\text{Sv}/\text{時間}$)	16 191:30 0.08	制限なし 屋外活動合計 6 時間	
1591	いわき市	磐城桜が丘高等学校	積算線量 (μSv) 積算時間 (時) 放射線量 ($\mu\text{Sv}/\text{時間}$)	12 195:30 0.06	屋外活動合計20分	
1592	いわき市	磐城農業高等学校	積算線量 (μSv) 積算時間 (時) 放射線量 ($\mu\text{Sv}/\text{時間}$)	12 200:00 0.06	制限なし 屋外活動合計 9 時間 (勿来高校内)	
1593	いわき市	平工業高等学校	積算線量 (μSv) 積算時間 (時) 放射線量 ($\mu\text{Sv}/\text{時間}$)	19 184:00 0.1	制限なし	
1594	いわき市	平商業高等学校	積算線量 (μSv) 積算時間 (時) 放射線量 ($\mu\text{Sv}/\text{時間}$)	32 207:15 0.2	屋外活動一部実施	
1595	いわき市	勿来工業高等学校	積算線量 (μSv) 積算時間 (時) 放射線量 ($\mu\text{Sv}/\text{時間}$)	14 192:54 0.07	制限なし 屋外活動合計 5 時間	
1596	いわき市	勿来高等学校	積算線量 (μSv) 積算時間 (時) 放射線量 ($\mu\text{Sv}/\text{時間}$)	10 204:15 0.05	制限なし	
1597	いわき市	いわき翠の杜高等学校(昼間主)	積算線量 (μSv) 積算時間 (時) 放射線量 ($\mu\text{Sv}/\text{時間}$)	11 186:45 0.06	制限なし 屋外活動時間なし	
1598	いわき市	いわき翠の杜高等学校(夜間主)	積算線量 (μSv) 積算時間 (時) 放射線量 ($\mu\text{Sv}/\text{時間}$)	11 188:00 0.06	制限なし 屋外活動時間なし	
1599	いわき市	いわき秀英高等学校	積算線量 (μSv) 積算時間 (時) 放射線量 ($\mu\text{Sv}/\text{時間}$)	12 149:39 0.08	一部制限あり 屋外活動合計9時間	
1600	いわき市	東日本国際大学附属昌平高等学校	積算線量 (μSv) 積算時間 (時) 放射線量 ($\mu\text{Sv}/\text{時間}$)	10 171:45 0.06	制限なし 屋外活動合計5時間	

番号	市町村名	学校名	項目	合計線量		備考
				合計時間	精算線量平均 ($\mu\text{Sv}/\text{時間}$)	
				16	0.09	
1601	いわき市	福島県磐城第一高等学校	積算線量(μSv) 積算時間(時) 放射線量($\mu\text{Sv}/\text{時間}$)	176:30 0.09	16 0.09	全て制限あり
1602	いわき市	磐城緑福高等学校	積算線量(μSv) 積算時間(時) 放射線量($\mu\text{Sv}/\text{時間}$)	101:00 0.06	6 0.06	全て制限あり
1603	福島市	福島大学附属特別支援学校	積算線量(μSv) 積算時間(時) 放射線量($\mu\text{Sv}/\text{時間}$)	116:30 0.08	9 0.08	屋外活動一部実施 屋外活動合計3時間45分
1604	福島市	須賀川養護学校 校区大分校	積算線量(μSv) 積算時間(時) 放射線量($\mu\text{Sv}/\text{時間}$)	161:00 0.1	16 0.1	制限なし 測定者の屋外活動実績なし
1605	福島市	大笹生養護学校	積算線量(μSv) 積算時間(時) 放射線量($\mu\text{Sv}/\text{時間}$)	191:40 0.08	15 0.08	全て制限あり 測定者の屋外活動合計2時間10分
1606	福島市	聾学校福高分校	積算線量(μSv) 積算時間(時) 放射線量($\mu\text{Sv}/\text{時間}$)	187:11 0.1	23 0.1	一部制限あり 屋外活動合計10分
1607	郡山市	聾学校	積算線量(μSv) 積算時間(時) 放射線量($\mu\text{Sv}/\text{時間}$)	182:40 0.1	20 0.1	屋外活動一部実施 屋外活動合計30分
1608	郡山市	あぶま養護学校	積算線量(μSv) 積算時間(時) 放射線量($\mu\text{Sv}/\text{時間}$)	196:50 0.1	22 0.1	一部制限あり 屋外活動一日1時間程度で実施可能
1609	郡山市	のはいま養護学校 学校安積分校 (聾学校内にて授業実施)	積算線量(μSv) 積算時間(時) 放射線量($\mu\text{Sv}/\text{時間}$)	189:55 0.1	19 0.1	一部制限あり 屋外活動時間合計250分
1610	郡山市	郡山養護学校	積算線量(μSv) 積算時間(時) 放射線量($\mu\text{Sv}/\text{時間}$)	143:02 0.1	15 0.1	屋外活動制限なし 屋外活動合計時間0時間0分
1611	郡山市	須賀川養護学校 郡山分校	積算線量(μSv) 積算時間(時) 放射線量($\mu\text{Sv}/\text{時間}$)	179:45 0.1	20 0.1	制限なし 屋外活動合計3時間20分
1612	須賀川市	須賀川養護学校	積算線量(μSv) 積算時間(時) 放射線量($\mu\text{Sv}/\text{時間}$)	181:00 0.09	17 0.09	制限なし
1613	石川郡石川町	石川養護学校	積算線量(μSv) 積算時間(時) 放射線量($\mu\text{Sv}/\text{時間}$)	180:15 0.09	17 0.09	一部制限あり 屋外活動は実施していないが 放射線量の数が高い場所への校外学習は していない(学校周辺の放射線量は151計測結果 として16)
1614	西郷村	西郷養護学校	積算線量(μSv) 積算時間(時) 放射線量($\mu\text{Sv}/\text{時間}$)	183:25 0.08	14 0.08	屋外活動一部実施 屋外活動合計2時間00分
1615	会津若松市	会津養護学校	積算線量(μSv) 積算時間(時) 放射線量($\mu\text{Sv}/\text{時間}$)	185:30 0.09	17 0.09	一部制限あり 屋外活動合計11時間
1616	会津若松市	会津養護竹田分校	積算線量(μSv) 積算時間(時) 放射線量($\mu\text{Sv}/\text{時間}$)	183:35 0.08	15 0.08	屋外活動時間なし
1617	会津若松市	聾学校会津分校	積算線量(μSv) 積算時間(時) 放射線量($\mu\text{Sv}/\text{時間}$)	187:55 0.07	14 0.07	屋外活動一部制限あり 屋外活動合計0時間
1618	猪苗代町	猪苗代養護学校	積算線量(μSv) 積算時間(時) 放射線量($\mu\text{Sv}/\text{時間}$)	181:55 0.07	13 0.07	一部制限あり 屋外活動合計0時間
1619	相馬市	相馬養護学校	積算線量(μSv) 積算時間(時) 放射線量($\mu\text{Sv}/\text{時間}$)	195:30 0.08	15 0.08	一部制限あり 屋外活動合計1時間20分
1620	いわき市	いわき養護学校	積算線量(μSv) 積算時間(時) 放射線量($\mu\text{Sv}/\text{時間}$)	182:10 0.1	19 0.1	8/17計測誤差により 測定不能 一部制限あり
1621	いわき市	平養護学校	積算線量(μSv) 積算時間(時) 放射線量($\mu\text{Sv}/\text{時間}$)	189:55 0.1	19 0.1	制限なし 屋外活動なし
1622	いわき市	聾学校平分校	積算線量(μSv) 積算時間(時) 放射線量($\mu\text{Sv}/\text{時間}$)	176:00 0.1	22 0.1	制限なし
1623	福島市	総合衛生学院	積算線量(μSv) 積算時間(時) 放射線量($\mu\text{Sv}/\text{時間}$)	116:05 0.09	10 0.09	制限なし 測定者の屋外活動実績なし
1624	福島市	有朋高等学院	積算線量(μSv) 積算時間(時) 放射線量($\mu\text{Sv}/\text{時間}$)	175:30 0.07	13 0.07	制限なし 屋外活動実績なし
1625	福島市	学校法人福島 県高等学舎 容学院	積算線量(μSv) 積算時間(時) 放射線量($\mu\text{Sv}/\text{時間}$)	136:40 0.1	19 0.1	制限なし 屋外活動実績なし
1626	郡山市	今泉女子専門学校	積算線量(μSv) 積算時間(時) 放射線量($\mu\text{Sv}/\text{時間}$)	133:00 0.1	16 0.1	全て制限あり
1627	郡山市	郡山学院高等 専修学校	積算線量(μSv) 積算時間(時) 放射線量($\mu\text{Sv}/\text{時間}$)	171:40 0.1	24 0.1	制限なし 屋外活動実績なし
1628	郡山市	郡山准看護師 高等専修学校	積算線量(μSv) 積算時間(時) 放射線量($\mu\text{Sv}/\text{時間}$)	149:38 0.1	20 0.1	制限なし 測定者の屋外活動実績なし
1629	郡山市	福島朝鮮初中 級学校	積算線量(μSv) 積算時間(時) 放射線量($\mu\text{Sv}/\text{時間}$)	150:30 0.1	22 0.1	(児童生徒は屋外へ遊戯中) 測定者の屋外活動実績なし
1630	須賀川市	公立岩瀬病院 附属高等看護 学院	積算線量(μSv) 積算時間(時) 放射線量($\mu\text{Sv}/\text{時間}$)	212:34 0.08	16 0.08	制限なし 測定者の屋外活動実績なし
1631	須賀川市	須賀川専門学校	積算線量(μSv) 積算時間(時) 放射線量($\mu\text{Sv}/\text{時間}$)	180:00 0.07	13 0.07	制限なし 屋外活動実績なし
1632	田村郡三好町	福島県理工専 門学校	積算線量(μSv) 積算時間(時) 放射線量($\mu\text{Sv}/\text{時間}$)	122:15 0.2	20 0.2	一部制限あり 測定者の屋外活動実績なし
1633	白河市	白河医師会白 河准看護学院	積算線量(μSv) 積算時間(時) 放射線量($\mu\text{Sv}/\text{時間}$)	144:01 0.08	12 0.08	制限なし 屋外活動実績なし
1634	会津若松市	会津若松看護 専門学校	積算線量(μSv) 積算時間(時) 放射線量($\mu\text{Sv}/\text{時間}$)	197:55 0.08	15 0.08	制限なし 測定者の屋外活動実績なし
1635	会津若松市	会津若松地区 会附属会津准 看護高等専修 学校	積算線量(μSv) 積算時間(時) 放射線量($\mu\text{Sv}/\text{時間}$)	172:30 0.1	18 0.1	制限なし 屋外活動実績なし
1636	会津若松市	AIZUビュー ティ-カレッジ	積算線量(μSv) 積算時間(時) 放射線量($\mu\text{Sv}/\text{時間}$)	174:18 0.09	16 0.09	制限なし 屋外活動実績なし
1637	喜多方市	喜多方看護 高等専修学校	積算線量(μSv) 積算時間(時) 放射線量($\mu\text{Sv}/\text{時間}$)	147:00 0.1	19 0.1	制限なし 屋外活動実績なし
1638	相馬市	相馬看護専門 学校	積算線量(μSv) 積算時間(時) 放射線量($\mu\text{Sv}/\text{時間}$)	207:00 0.09	19 0.09	制限なし 屋外活動合計1時間
1639	いわき市	磐城共立高等 看護学院	積算線量(μSv) 積算時間(時) 放射線量($\mu\text{Sv}/\text{時間}$)	200:10 0.07	15 0.07	制限なし 測定者の屋外活動実績なし
1640	いわき市	磐城学芸専門 学校	積算線量(μSv) 積算時間(時) 放射線量($\mu\text{Sv}/\text{時間}$)	106:00 0.06	6 0.06	制限なし 屋外活動合計1時間

番号	市町村名	学校名	項目	合計線量		備考
				合計時間	精算線量平均 ($\mu\text{Sv}/\text{時間}$)	
				18	0.3	
1641	いわき市	磐城高等芸術 商科総合学園	積算線量(μSv) 積算時間(時) 放射線量($\mu\text{Sv}/\text{時間}$)	186:00 0.1	18 0.1	制限なし 屋外活動実績なし
1642	福島市	アゴラキング ガーデン	積算線量(μSv) 積算時間(時) 放射線量($\mu\text{Sv}/\text{時間}$)	32:00 0.2	6 0.2	屋外活動全部制限
1643	伊達市	掛田季節保育 所	積算線量(μSv) 積算時間(時) 放射線量($\mu\text{Sv}/\text{時間}$)	32:10 0.3	10 0.3	屋外活動全部制限
1644	伊達市	東大枝季節保 育所	積算線量(μSv) 積算時間(時) 放射線量($\mu\text{Sv}/\text{時間}$)	45:30 0.02	1 0.02	屋外活動全部制限
1645	国見町	小坂季節保育 所	積算線量(μSv) 積算時間(時) 放射線量($\mu\text{Sv}/\text{時間}$)	94:00 0.1	11 0.1	屋外活動一部制限 屋外活動合計:25分
1646	国見町	森江野季節保 育所	積算線量(μSv) 積算時間(時) 放射線量($\mu\text{Sv}/\text{時間}$)	71:00 0.1	8 0.1	屋外活動一部制限 屋外活動合計:45分
1647	国見町	大枝季節保育 所	積算線量(μSv) 積算時間(時) 放射線量($\mu\text{Sv}/\text{時間}$)	96:00 0.1	10 0.1	屋外活動一部制限
1648	いわき市	川前保育所	積算線量(μSv) 積算時間(時) 放射線量($\mu\text{Sv}/\text{時間}$)	231:30 0.1	23 0.1	屋外活動一部制限 屋外活動合計:5時間35分
1649	福島市	福島こひびく種 苗園	積算線量(μSv) 積算時間(時) 放射線量($\mu\text{Sv}/\text{時間}$)	384:00 0.04	17 0.04	(8/15-8/31測定)
1650	南相馬市	青葉幼稚園	積算線量(μSv) 積算時間(時) 放射線量($\mu\text{Sv}/\text{時間}$)	154:00 0.2	35 0.2	(休園中) 測定者の屋外活動合計20時間
1651	南相馬市	原町第二小 学校	積算線量(μSv) 積算時間(時) 放射線量($\mu\text{Sv}/\text{時間}$)	209:30 0.03	7 0.03	屋外活動一部実施 屋外活動合計38時間
1652	南相馬市	鳩原小 学校	積算線量(μSv) 積算時間(時) 放射線量($\mu\text{Sv}/\text{時間}$)	63:00 0.2	14 0.2	屋外活動一部実施 屋外活動実績なし
1653	南相馬市	金房小 学校	積算線量(μSv) 積算時間(時) 放射線量($\mu\text{Sv}/\text{時間}$)	184:00 0.1	20 0.1	屋外活動一部実施 屋外活動実績なし
1654	南相馬市	小高小 学校	積算線量(μSv) 積算時間(時) 放射線量($\mu\text{Sv}/\text{時間}$)	186:55 0.05	10 0.05	屋外活動一部実施 屋外活動実績なし
1655	南相馬市	石神中 学校	積算線量(μSv) 積算時間(時) 放射線量($\mu\text{Sv}/\text{時間}$)	153:00 0.08	13 0.08	屋外活動一部実施 屋外活動実績なし
1656	南相馬市	原町第三中 学校	積算線量(μSv) 積算時間(時) 放射線量($\mu\text{Sv}/\text{時間}$)	210:30 0.09	19 0.09	屋外活動一部実施 屋外活動実績なし
1657	二本松市	浪江高等学 校(安達高で測 定)	積算線量(μSv) 積算時間(時) 放射線量($\mu\text{Sv}/\text{時間}$)	212:50 0.1	28 0.1	一部制限あり 屋外活動合計11時間
1658	郡山市 双葉町	双葉高等学校 (あさか開成高 校)	積算線量(μSv) 積算時間(時) 放射線量($\mu\text{Sv}/\text{時間}$)	181:10 0.1	20 0.1	屋外活動一部実施 屋外活動合計9時間00分
1659	二本松市 浪江町	浪江高等学校 島校(二本松市 文化センターで 測定)	積算線量(μSv) 積算時間(時) 放射線量($\mu\text{Sv}/\text{時間}$)	175:40 0.2	28 0.2	制限なし 屋外活動合計1時間
1660	いわき市	西郷保育園	積算線量(μSv) 積算時間(時) 放射線量($\mu\text{Sv}/\text{時間}$)	78:00 0.1	8 0.1	屋外活動全部制限
1661	南相馬市	原町高等学 校(相馬高校に 測定)	積算線量(μSv) 積算時間(時) 放射線量($\mu\text{Sv}/\text{時間}$)	209:40 0.1	23 0.1	制限なし 屋外活動合計3時間20分
1662	南相馬市	小高工業高等 学校(相馬女子 校にて測定)	積算線量(μSv) 積算時間(時) 放射線量($\mu\text{Sv}/\text{時間}$)	207:00 0.09	18 0.09	制限なし 屋外活動合計 実績なし

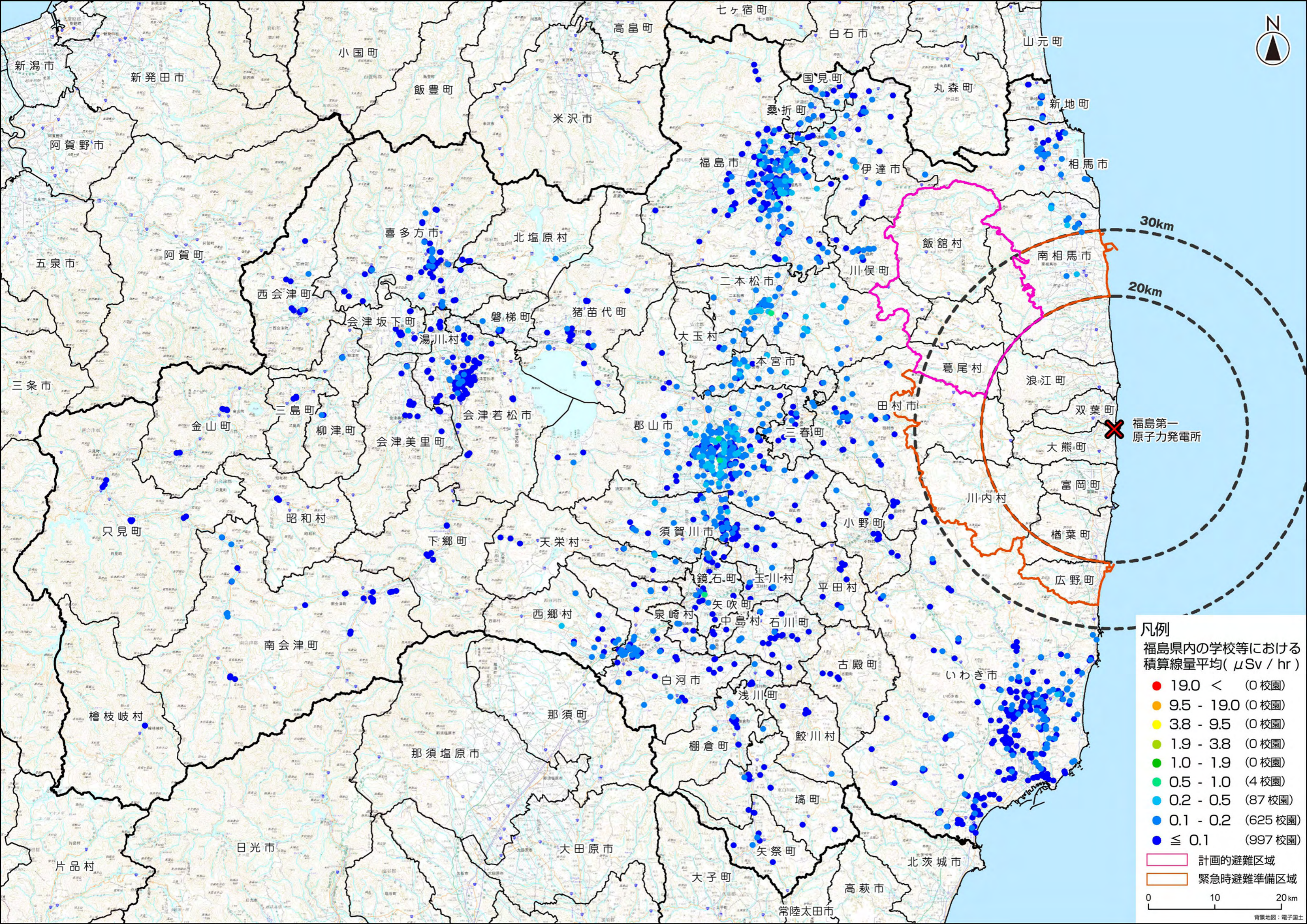

30km
20km

福島第一
原子力発電所

凡例
福島県内の学校等における
積算線量平均(μSv/hr)

- 19.0 < (0校園)
- 9.5 - 19.0 (0校園)
- 3.8 - 9.5 (0校園)
- 1.9 - 3.8 (0校園)
- 1.0 - 1.9 (0校園)
- 0.5 - 1.0 (4校園)
- 0.2 - 0.5 (87校園)
- 0.1 - 0.2 (625校園)
- ≤ 0.1 (997校園)

- 計画的避難区域
- 緊急時避難準備区域

0 10 20km

《 日常生活と放射線 》

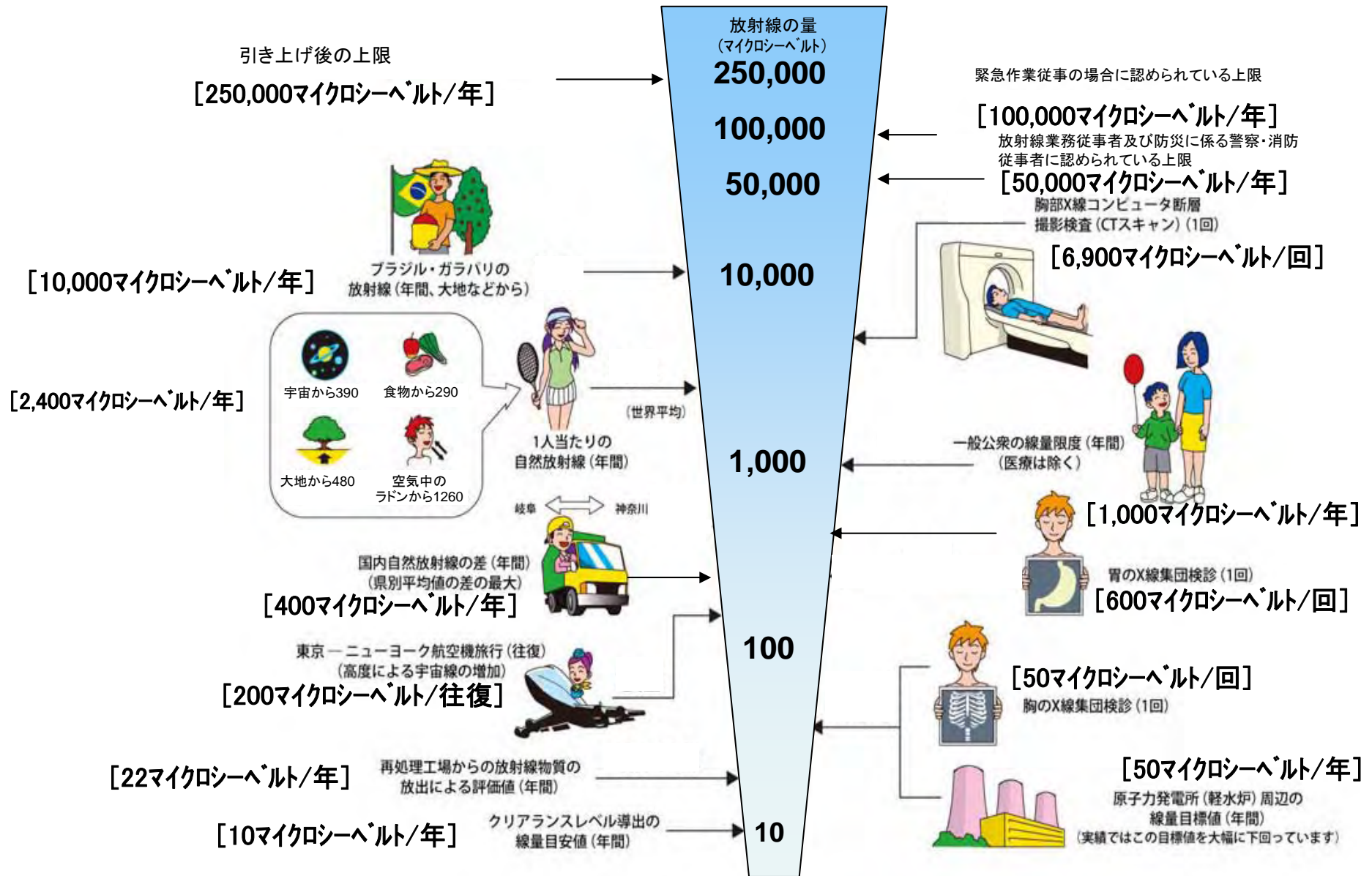

※ Sv【シーベルト】=放射線の種類による生物効果の定数(※) × Gy【グレイ】
 ※ X線、γ線では 1