

平成27年度 学校における教育の情報化の 実態等に関する調査結果

〔確定値〕

（平成28年3月現在）

三重県版

平成28年10月

文部科学省

教育用コンピュータ1台当たりの児童生徒数

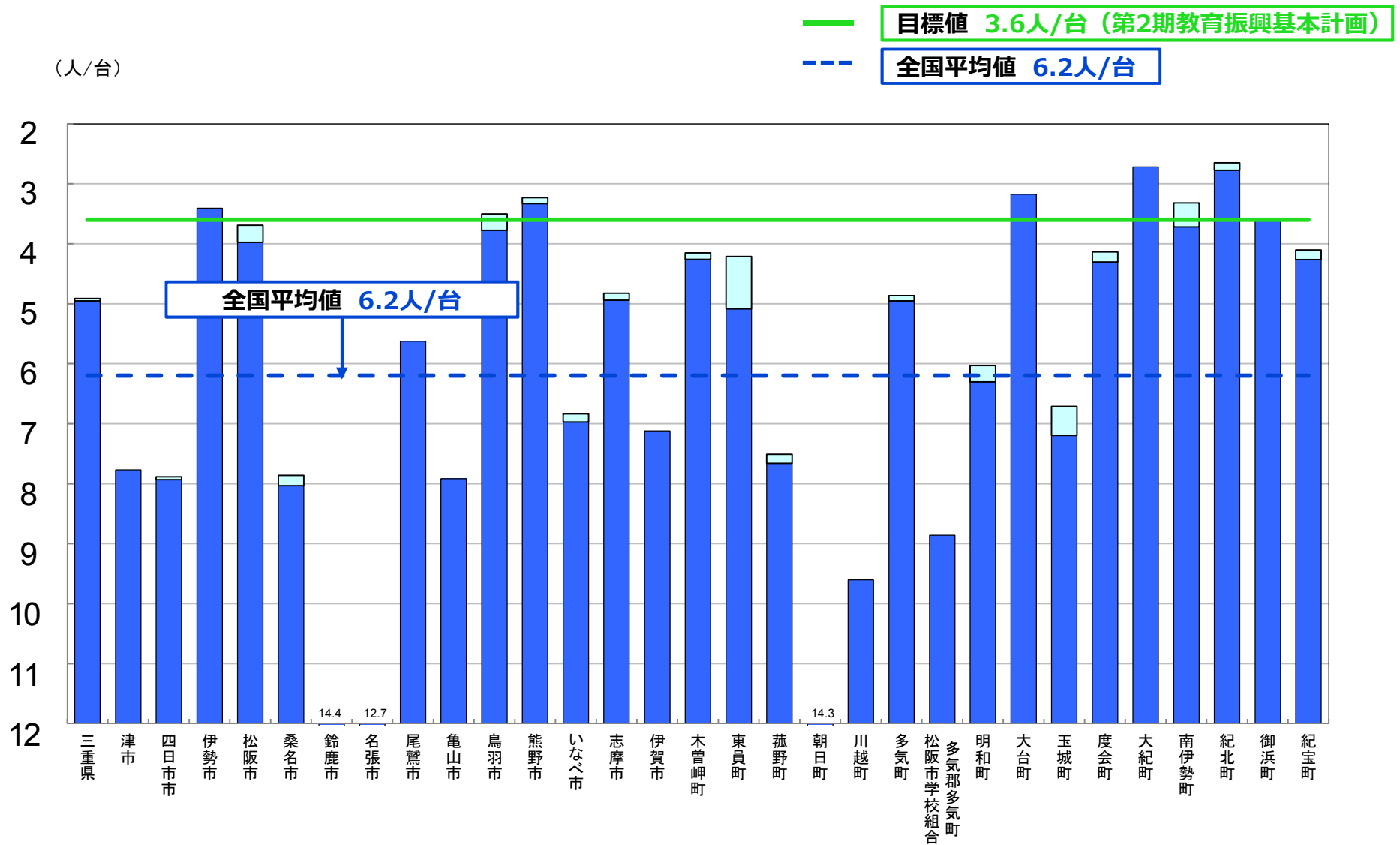

※ 第2期教育振興基本計画の目標値を達成するために、平成26年度から平成29年度まで、地方財政措置が講じられている。

前年度調査からの増加分

普通教室の無線LAN整備率

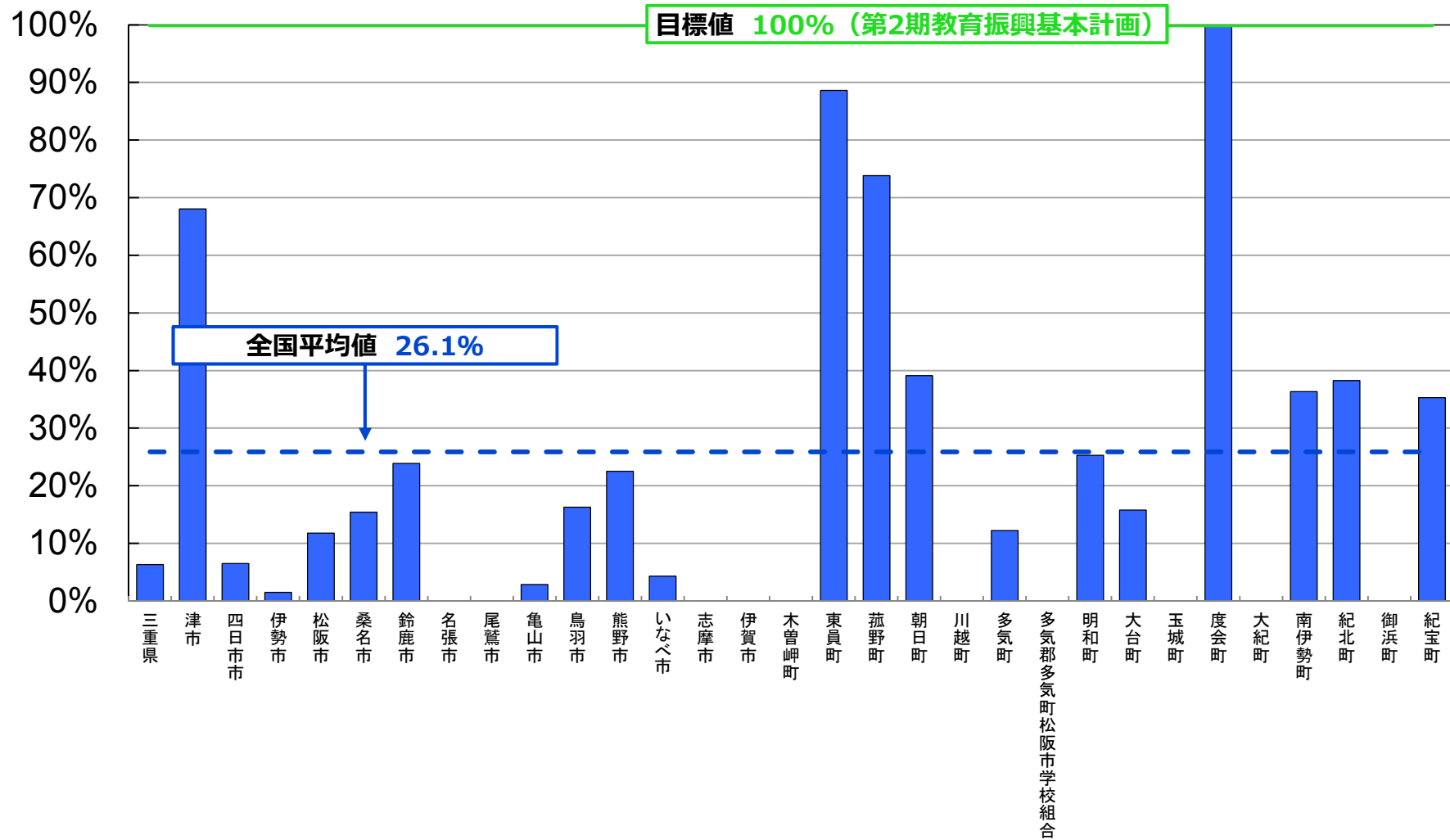

普通教室の電子黒板整備率

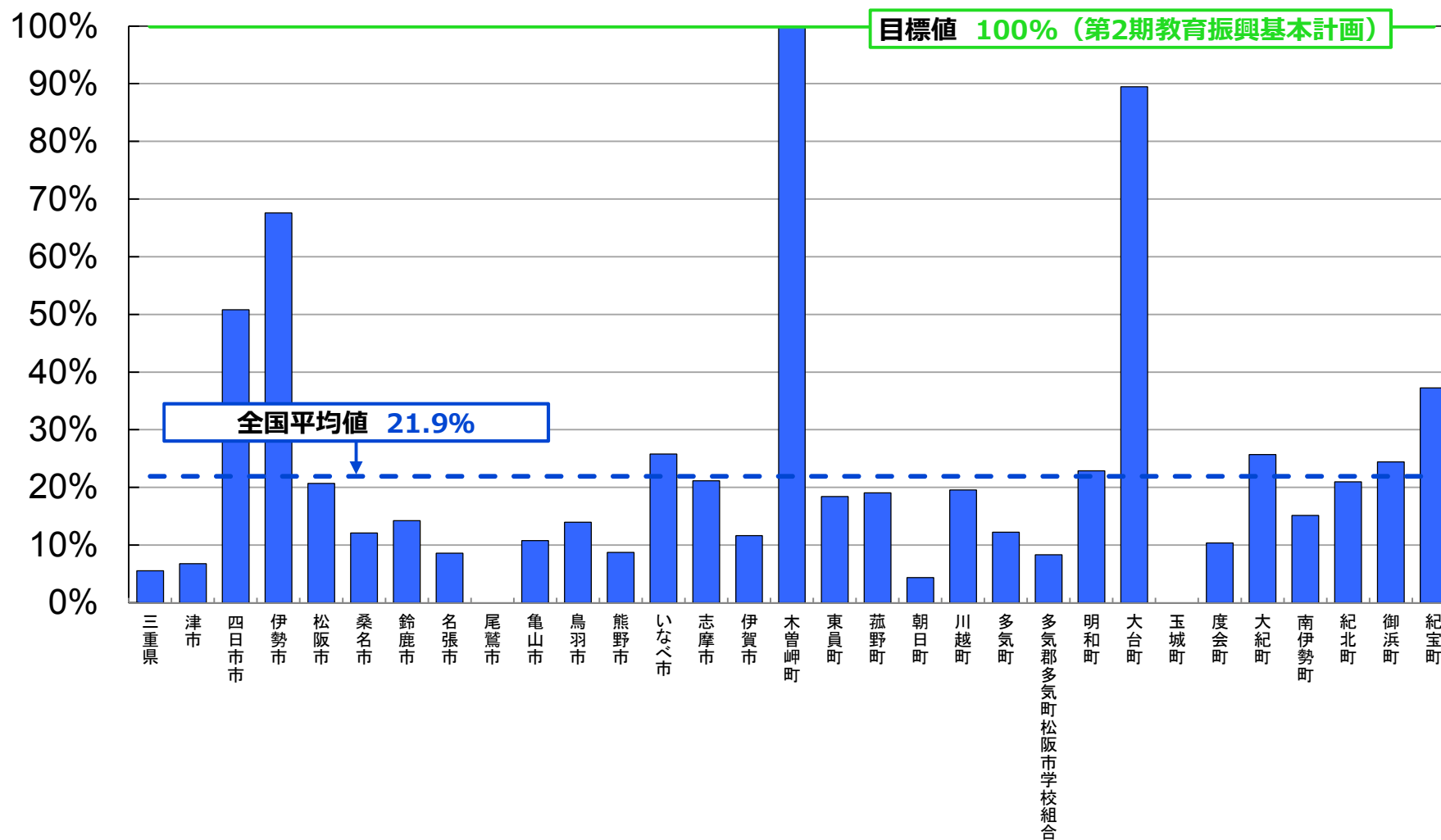

平成27年度 学校における教育の情報化の 実態等に関する調査結果

〔確定値〕

（平成28年3月現在）

滋賀県版

平成28年10月

文部科学省

教育用コンピュータ1台当たりの児童生徒数

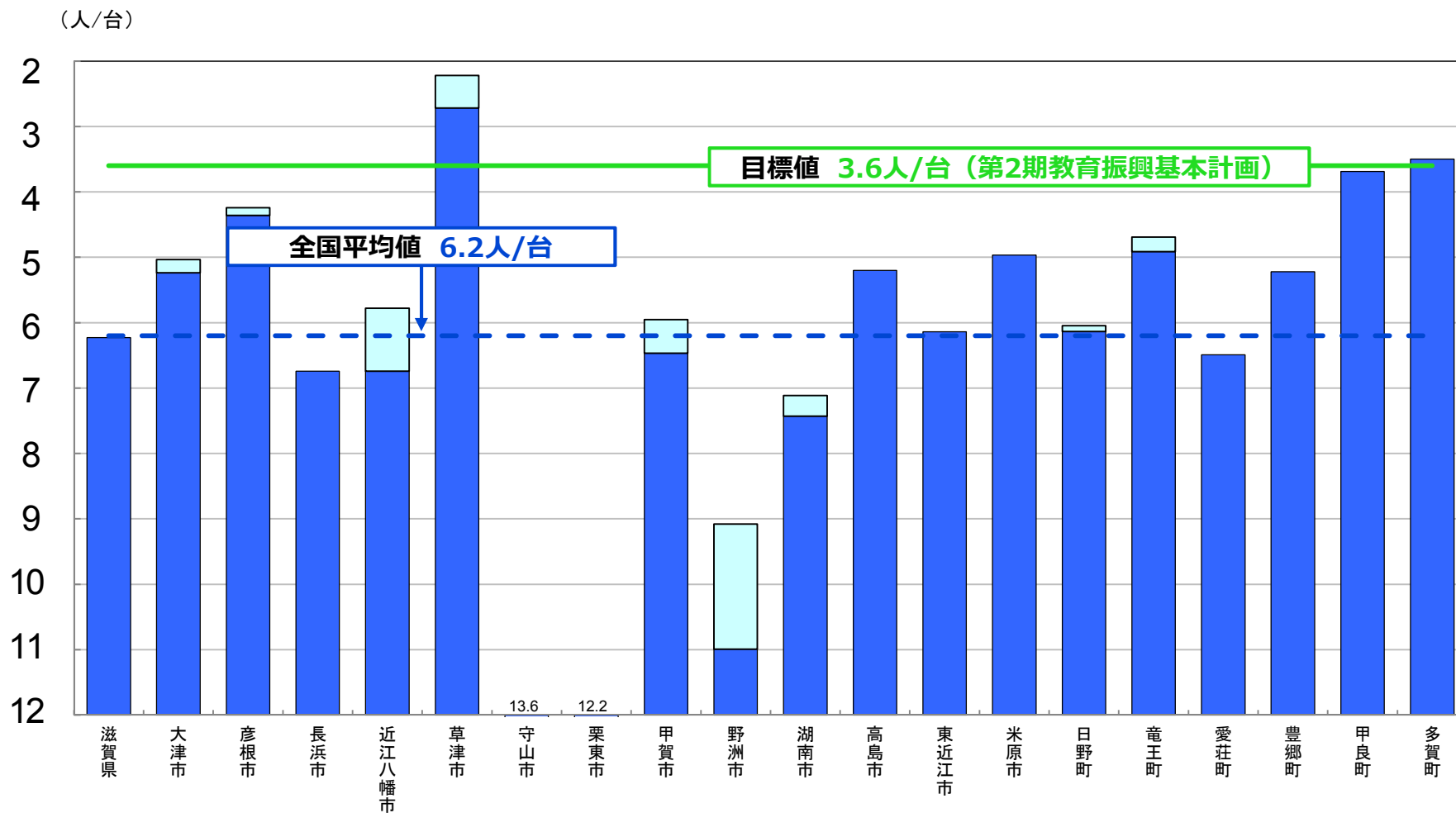

※ 第2期教育振興基本計画の目標値を達成するために、平成26年度から平成29年度まで、地方財政措置が講じられている。

前年度調査からの増加分

普通教室の無線LAN整備率

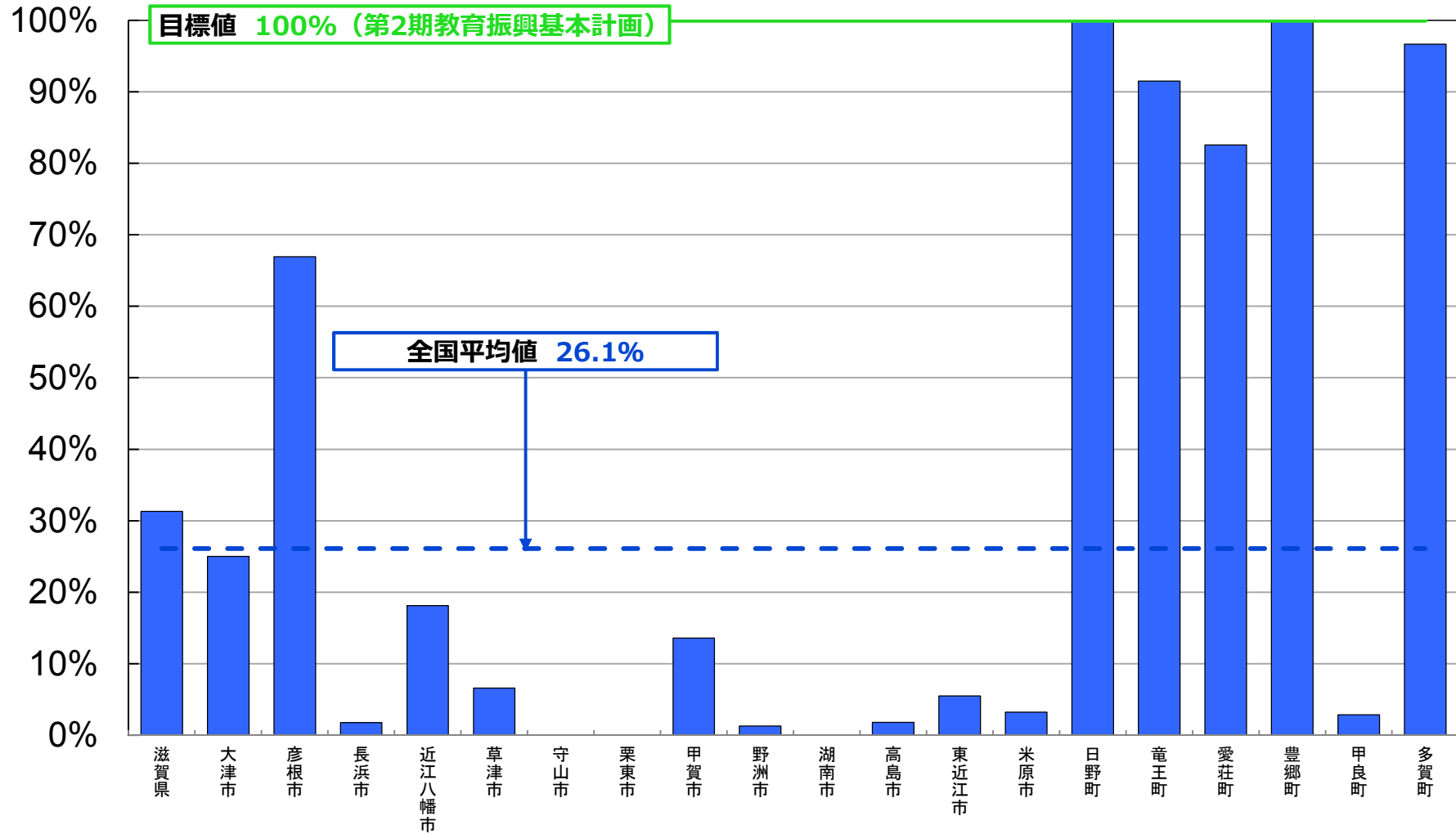

普通教室の電子黒板整備率

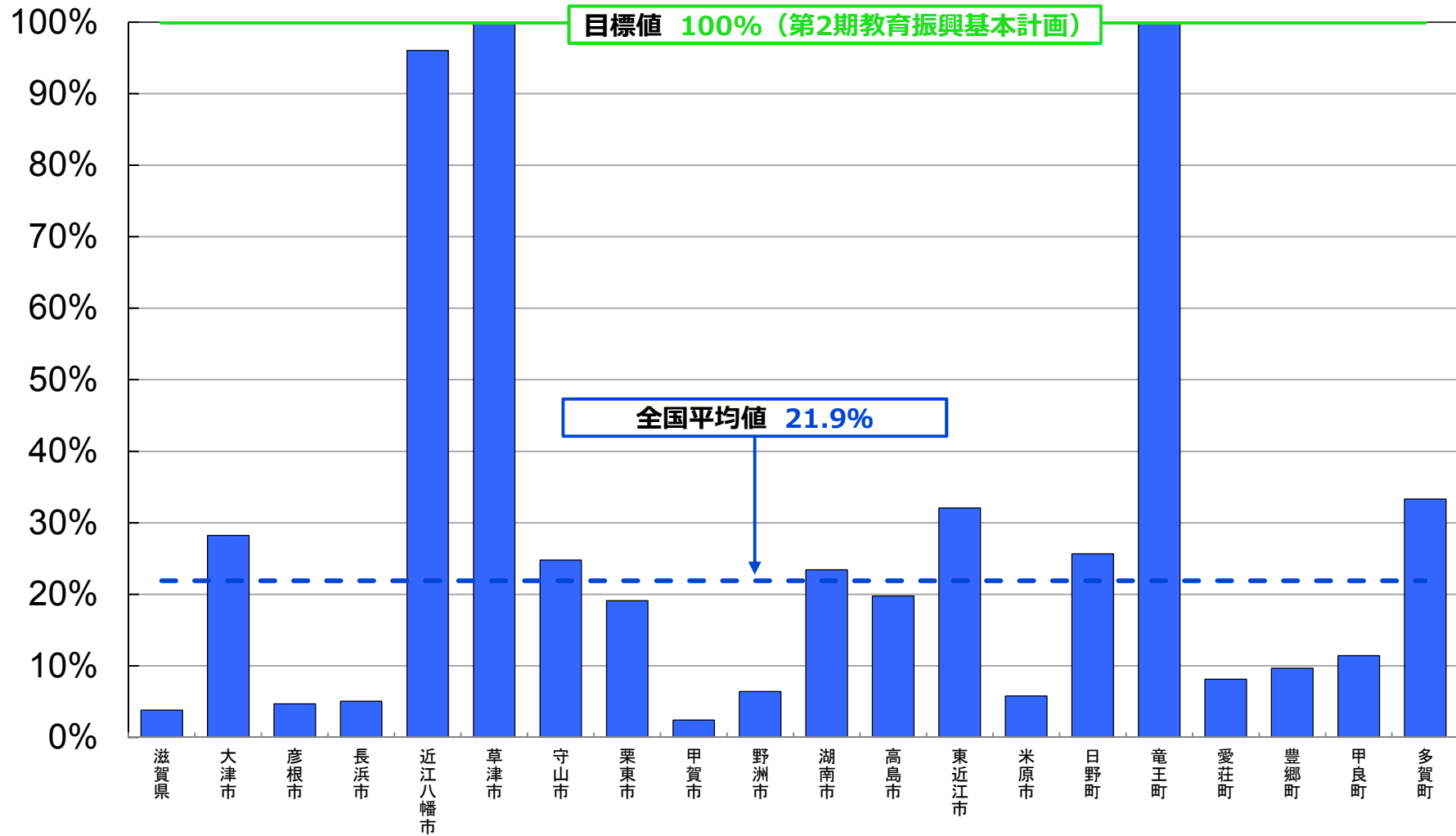

平成27年度 学校における教育の情報化の 実態等に関する調査結果

〔確定値〕

（平成28年3月現在）

京都府版

平成28年10月

文部科学省

教育用コンピュータ1台当たりの児童生徒数

(人/台)

— 目標値 3.6人/台 (第2期教育振興基本計画)
 - - - 全国平均値 6.2人/台

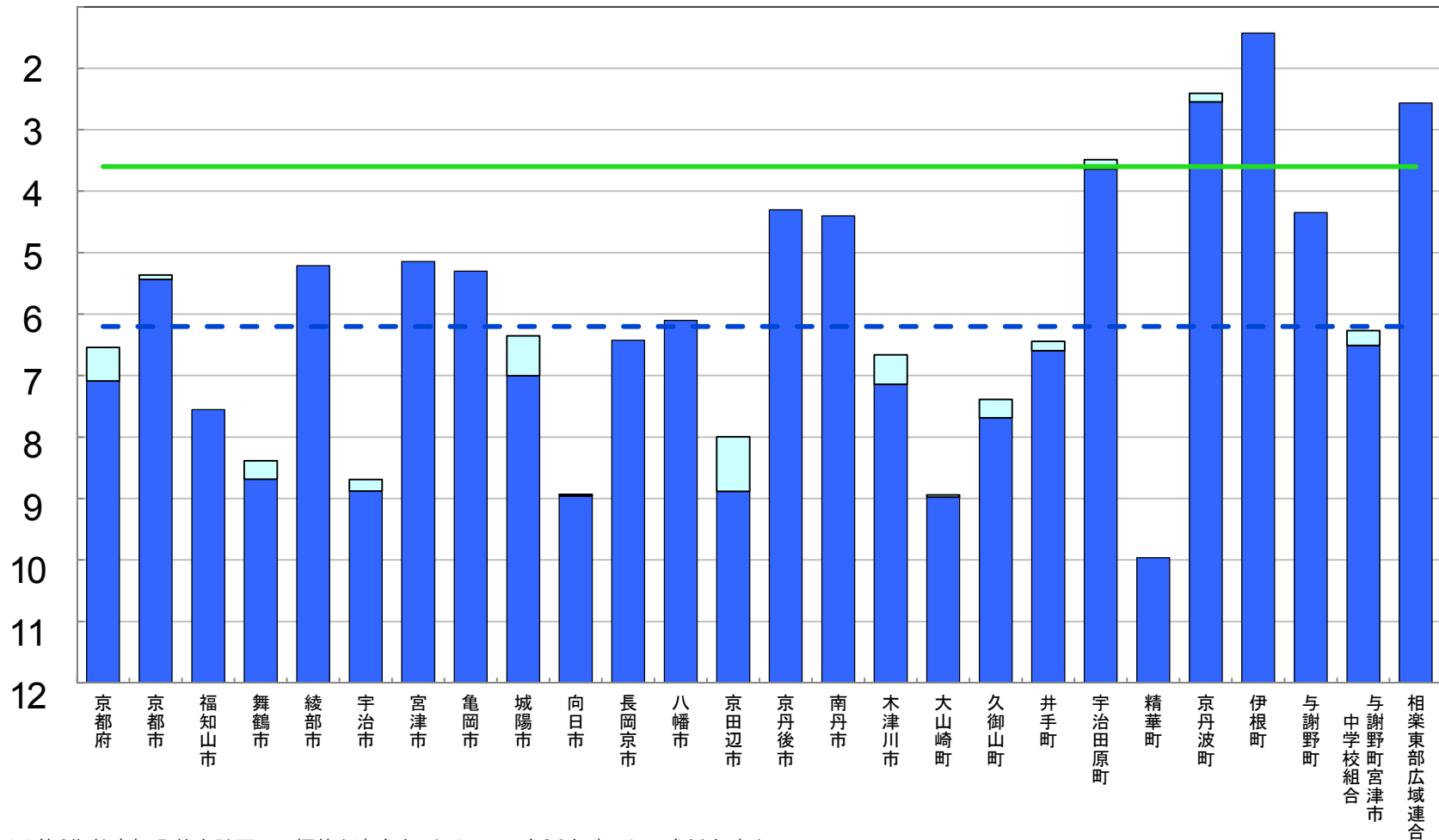

※ 第2期教育振興基本計画の目標値を達成するために、平成26年度から平成29年度まで、地方財政措置が講じられている。

■ 前年度調査からの増加分

普通教室の無線LAN整備率

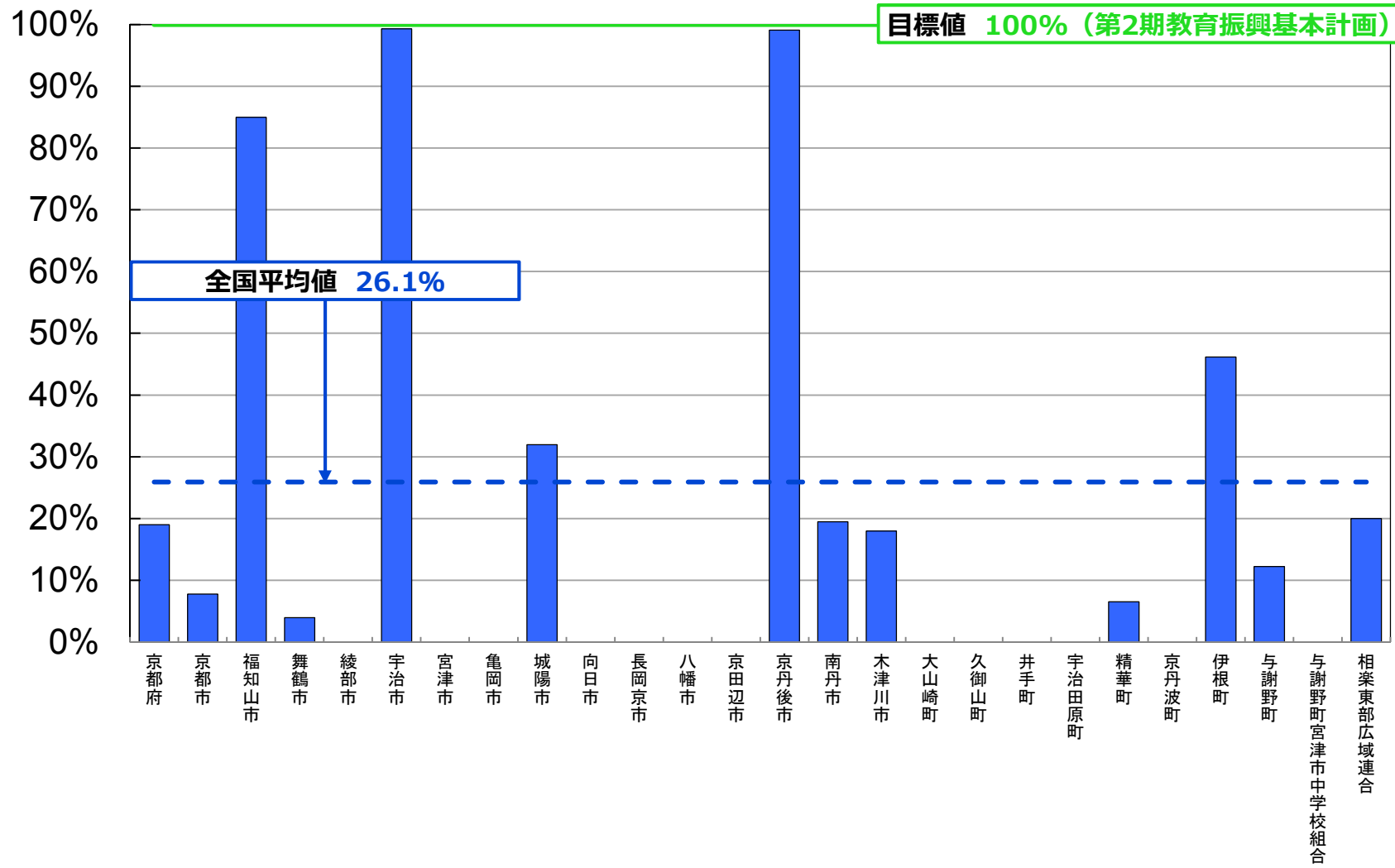

普通教室の電子黒板整備率

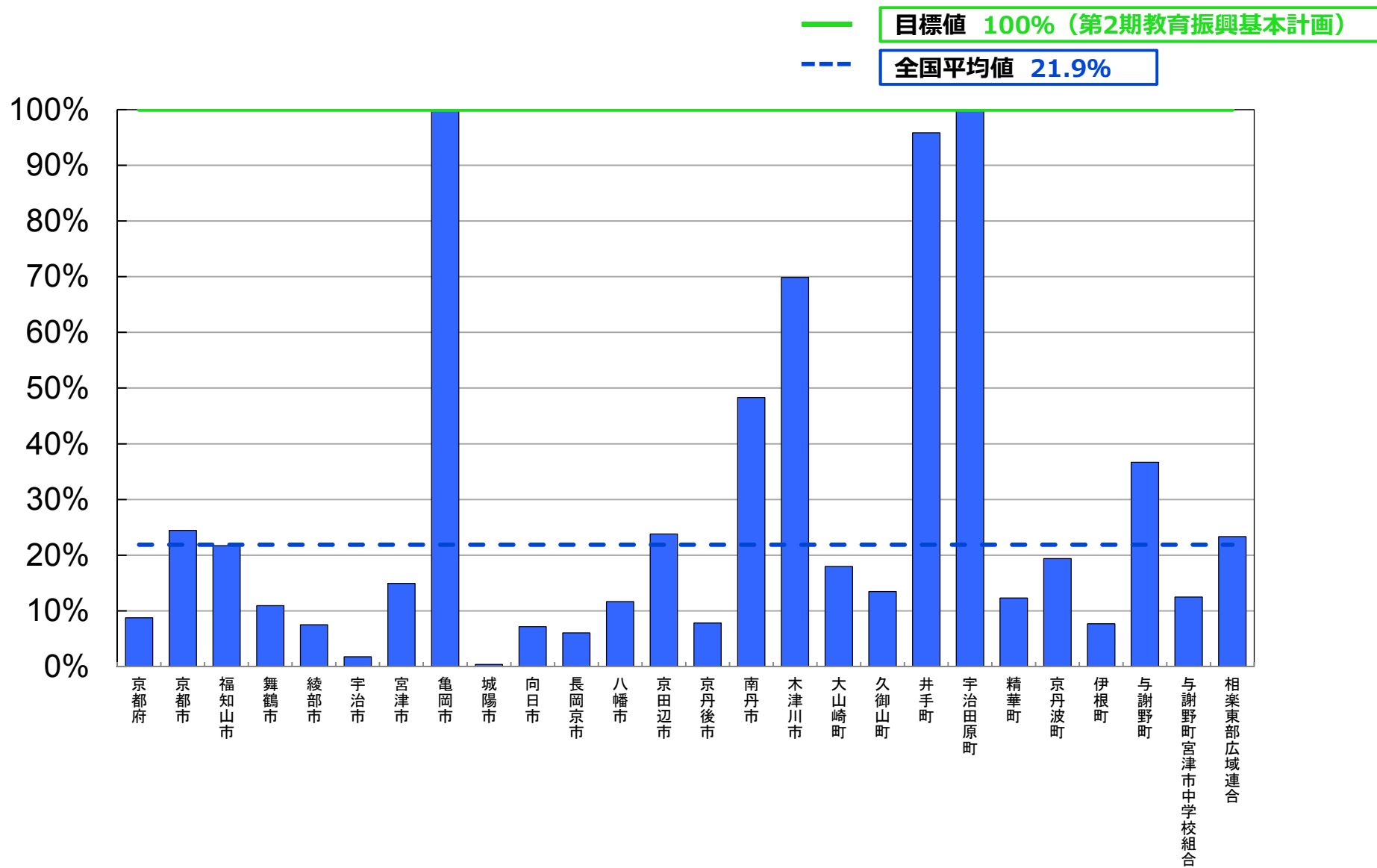

平成27年度 学校における教育の情報化の 実態等に関する調査結果

〔確定値〕

（平成28年3月現在）

大阪府版

平成28年10月

文部科学省

教育用コンピュータ1台当たりの児童生徒数

(人/台)

— 目標値 3.6人/台 (第2期教育振興基本計画)
 - - - 全国平均値 6.2人/台

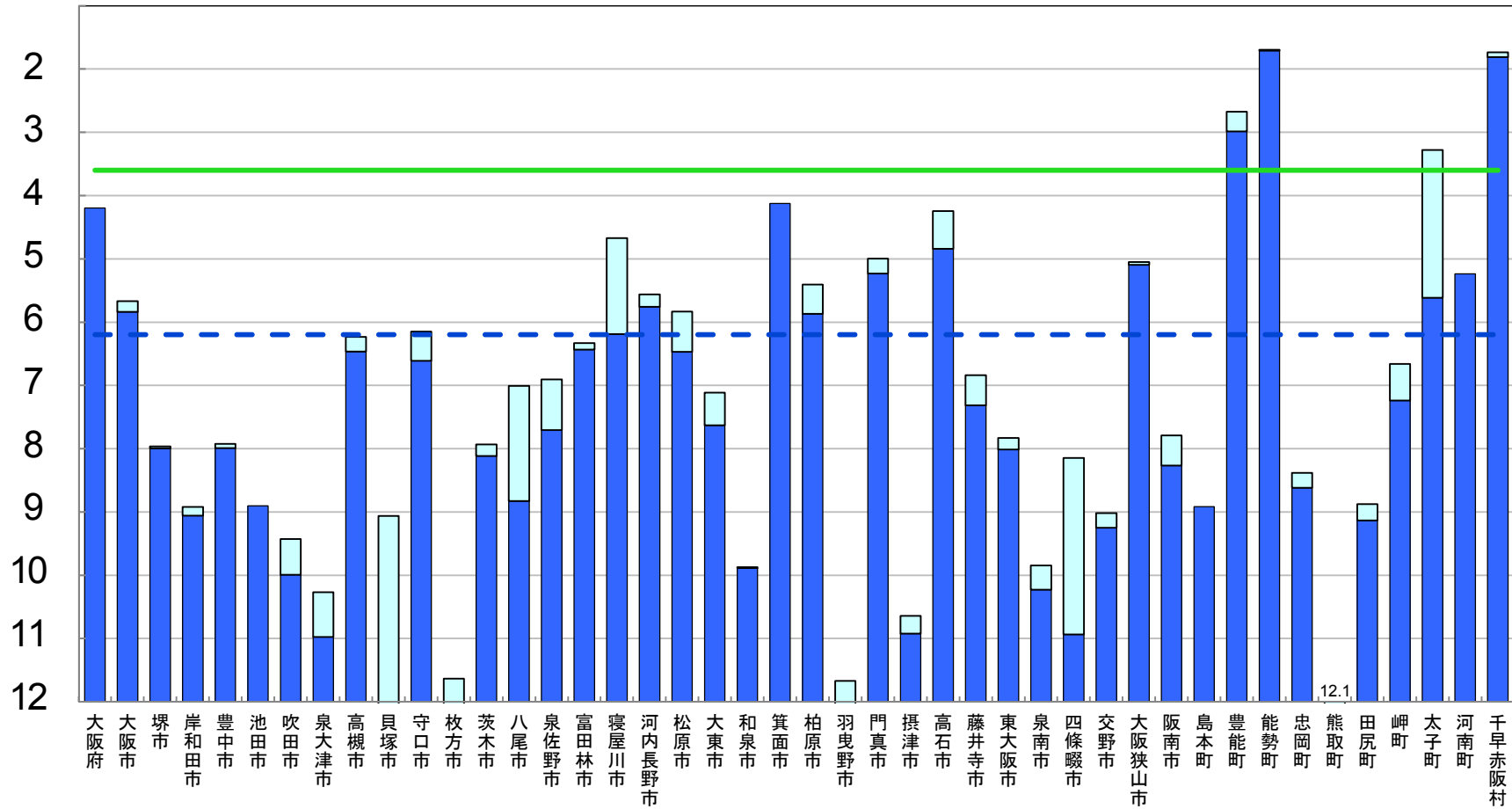

※ 第2期教育振興基本計画の目標値を達成するために、平成26年度から平成29年度まで、地方財政措置が講じられている。

■ 前年度調査からの増加分

普通教室の無線LAN整備率

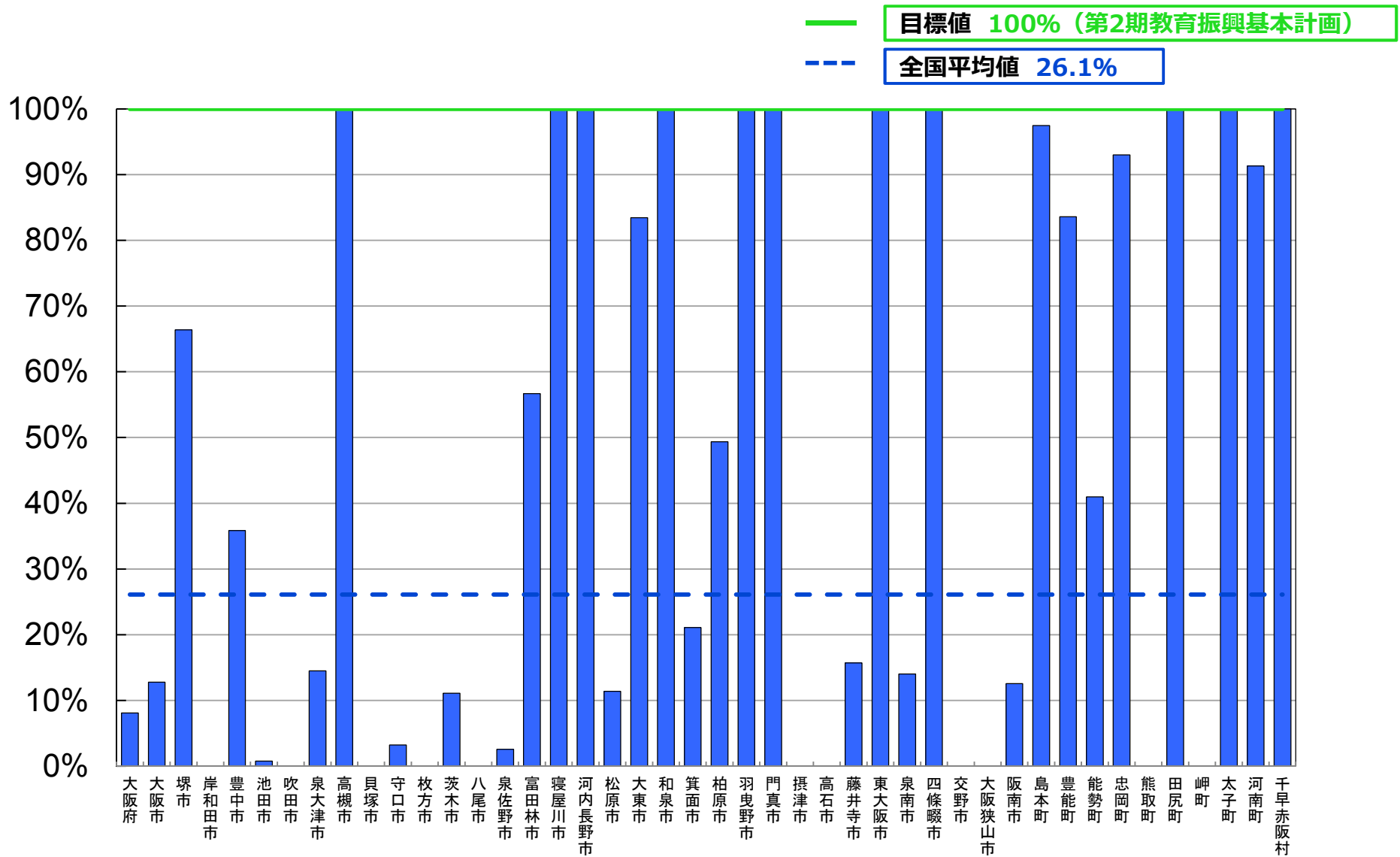

普通教室の電子黒板整備率

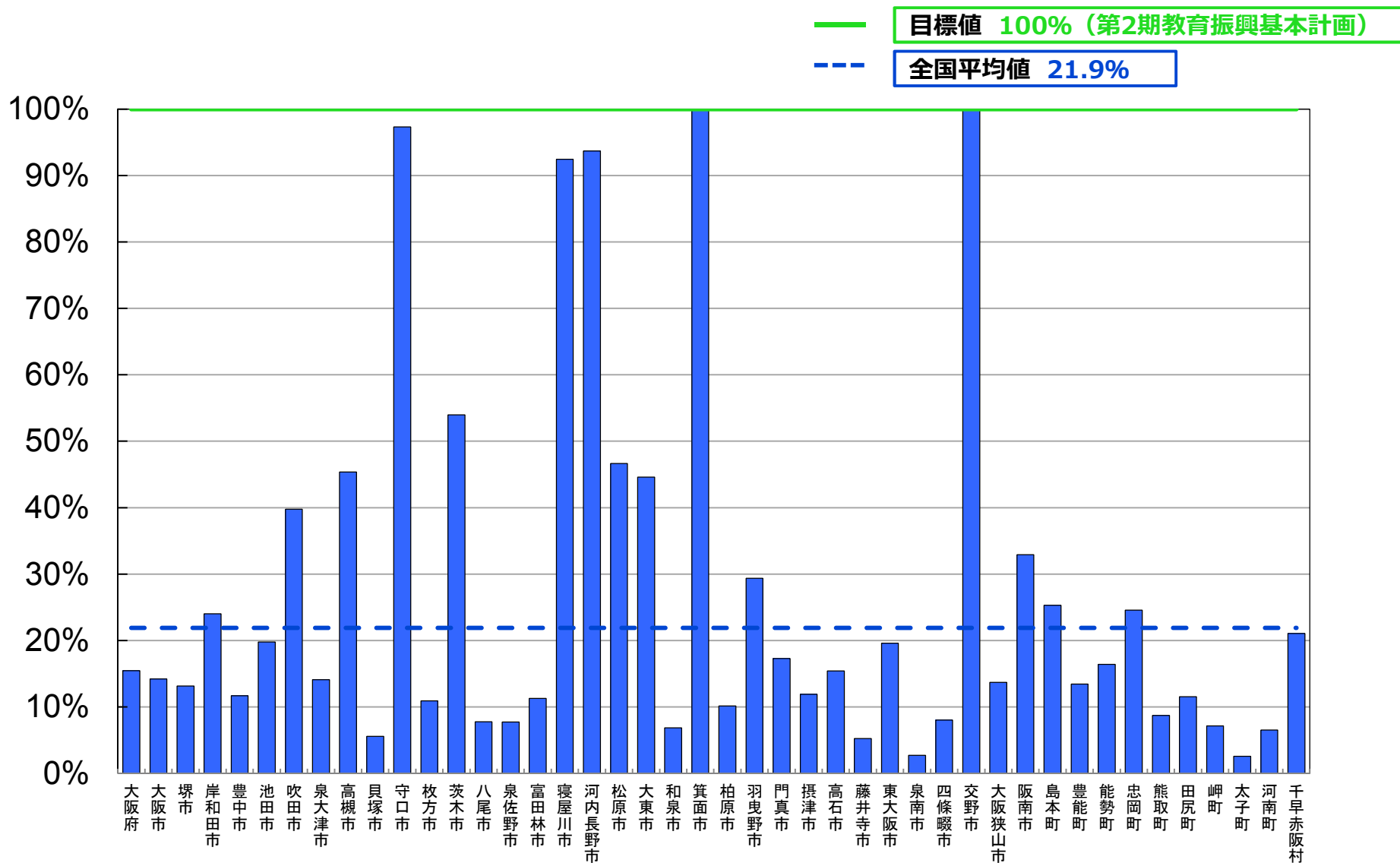

平成27年度 学校における教育の情報化の 実態等に関する調査結果

〔確定値〕

（平成28年3月現在）

兵庫県版

平成28年10月

文部科学省

教育用コンピュータ1台当たりの児童生徒数

(人/台)

— 目標値 3.6人/台 (第2期教育振興基本計画)
 - - - 全国平均値 6.2人/台

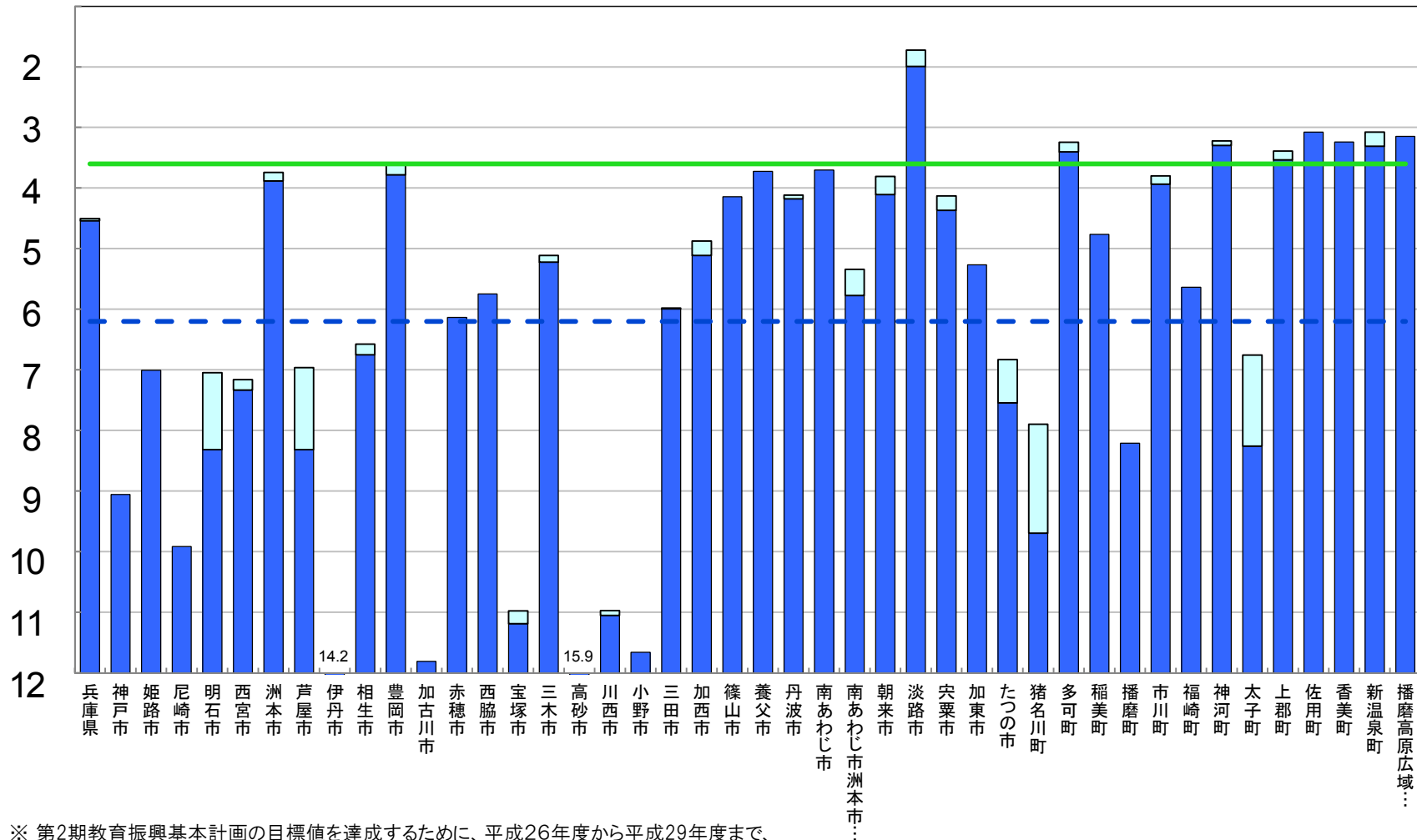

※ 第2期教育振興基本計画の目標値を達成するために、平成26年度から平成29年度まで、地方財政措置が講じられている。

■ 前年度調査からの増加分

普通教室の無線LAN整備率

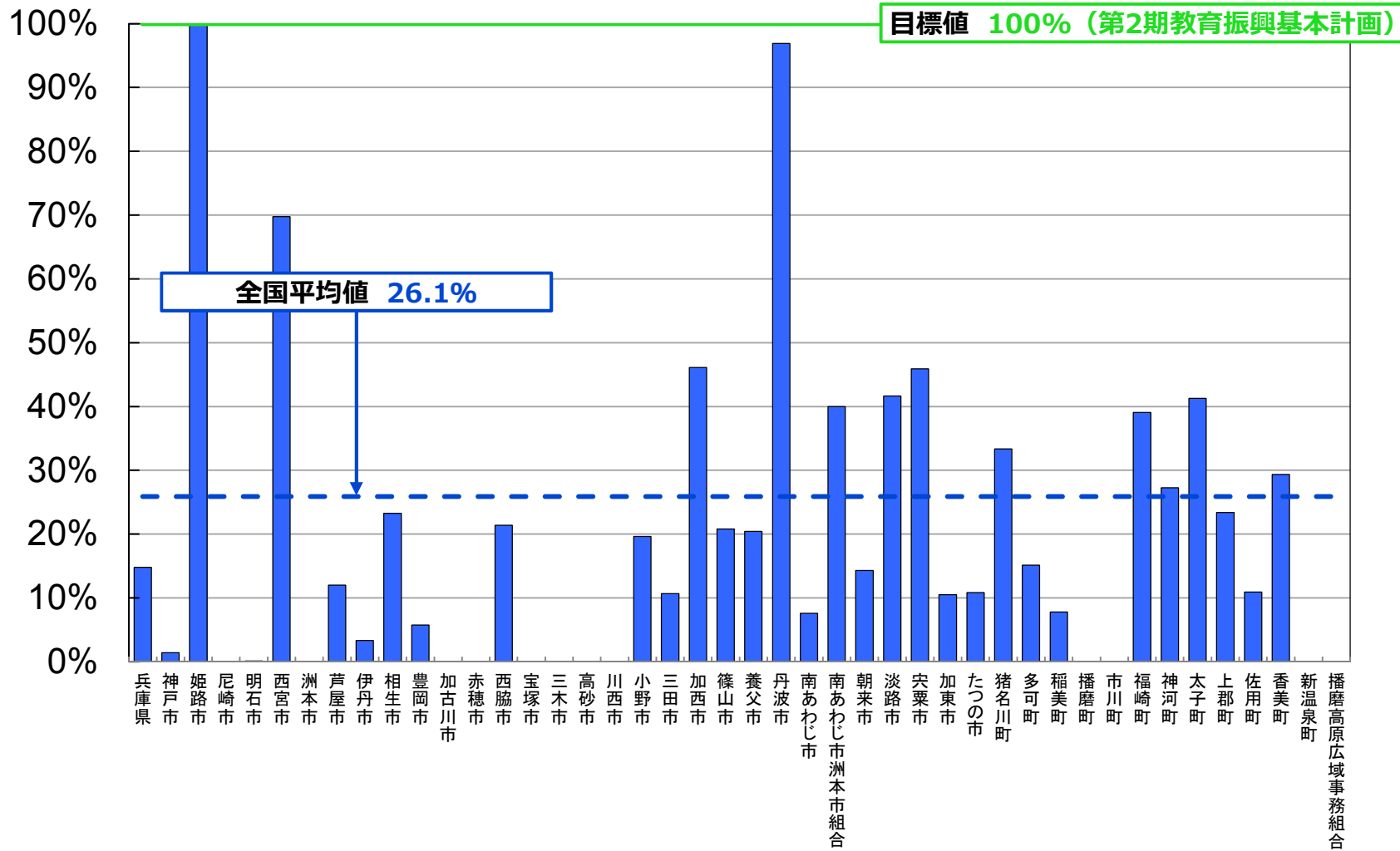

普通教室の電子黒板整備率

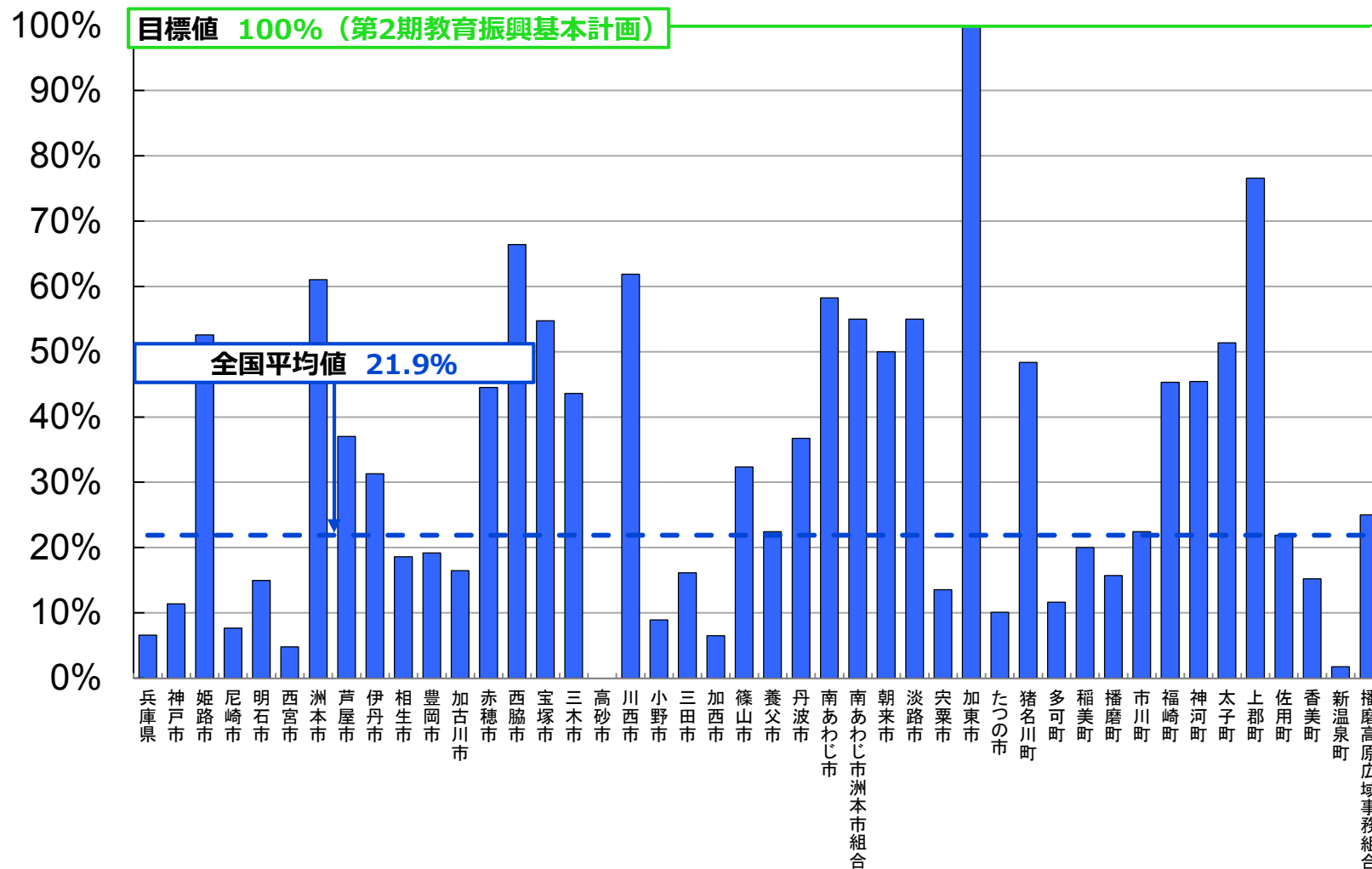

平成27年度 学校における教育の情報化の 実態等に関する調査結果

〔確定値〕

（平成28年3月現在）

奈良県版

平成28年10月

文部科学省

教育用コンピュータ1台当たりの児童生徒数

(人/台)

— 目標値 3.6人/台 (第2期教育振興基本計画)
 - - - 全国平均値 6.2人/台

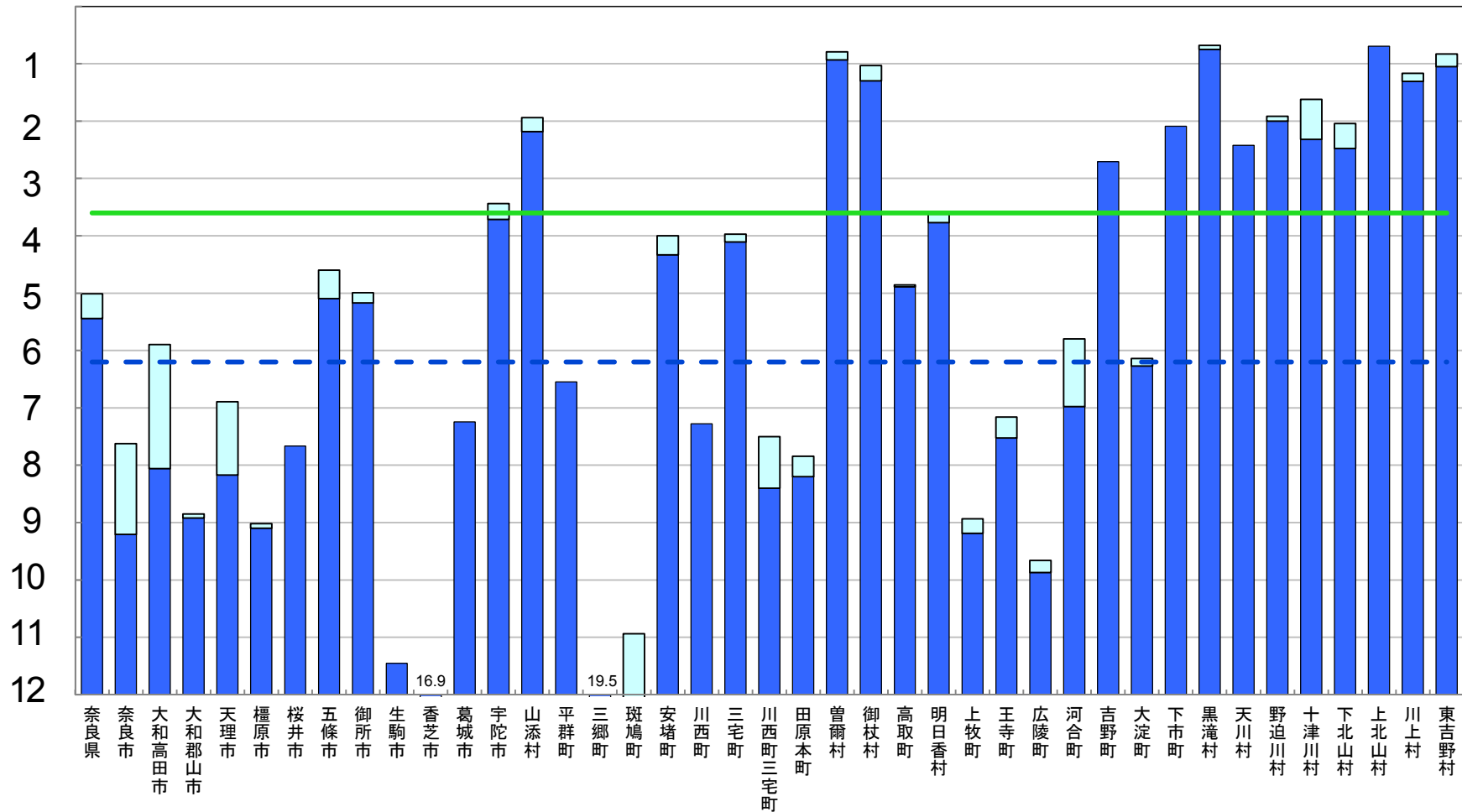

※ 第2期教育振興基本計画の目標値を達成するために、平成26年度から平成29年度まで、地方財政措置が講じられている。

■ 前年度調査からの増加分

普通教室の無線LAN整備率

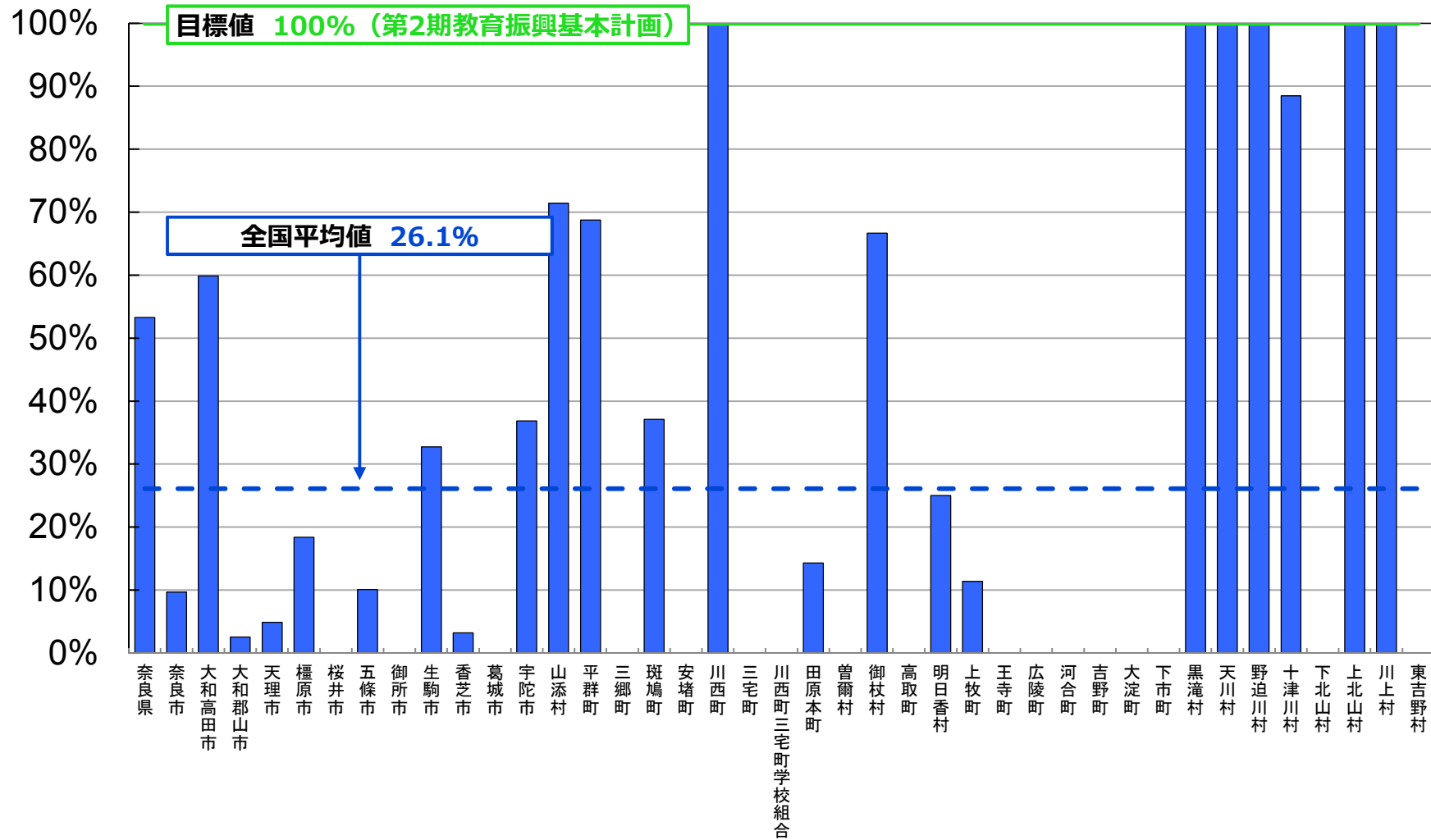

普通教室の電子黒板整備率

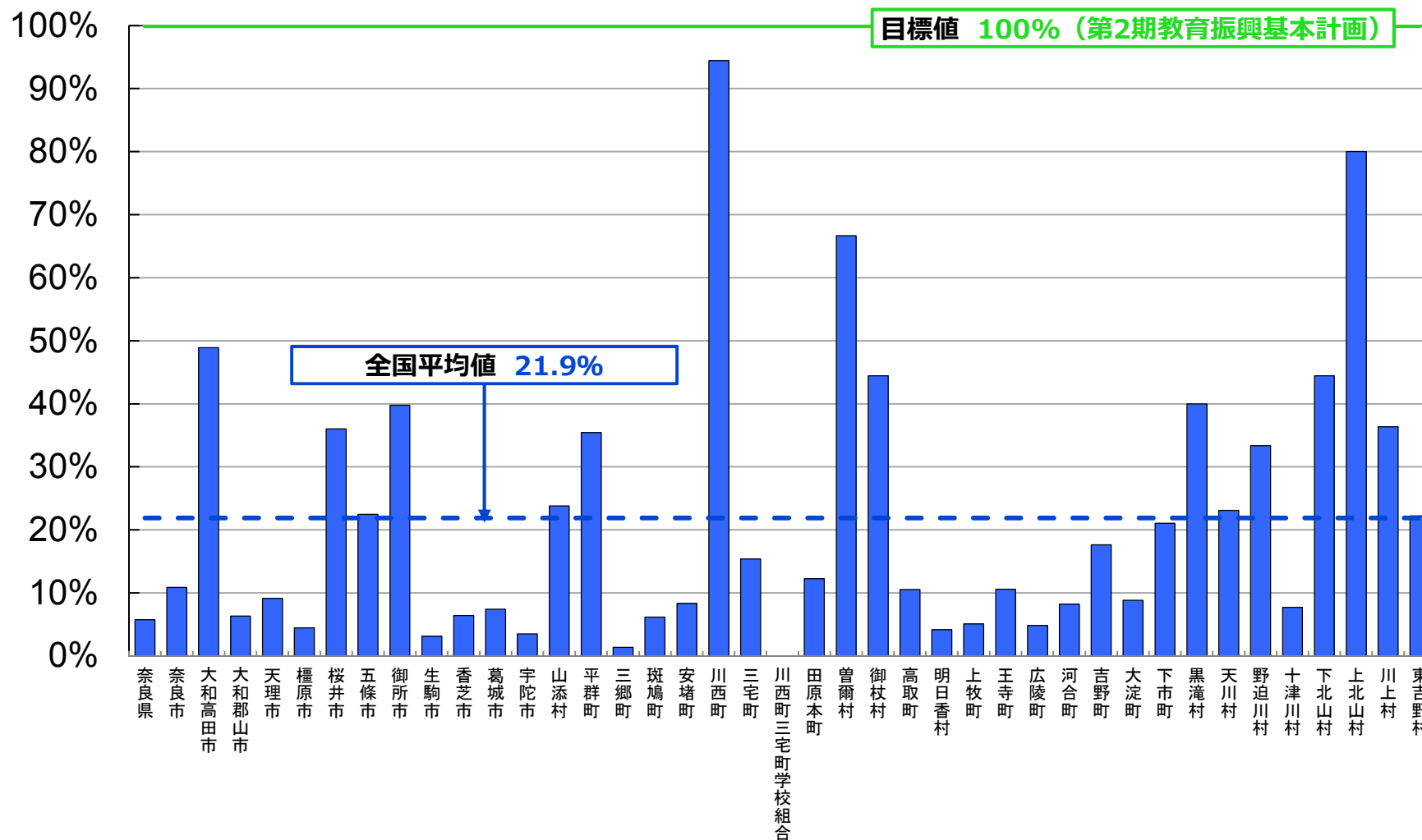

平成27年度 学校における教育の情報化の 実態等に関する調査結果

〔確定値〕

（平成28年3月現在）

和歌山県版

平成28年10月

文部科学省

教育用コンピュータ1台当たりの児童生徒数

(人/台)

— 目標値 3.6人/台 (第2期教育振興基本計画)

- - - 全国平均値 6.2人/台

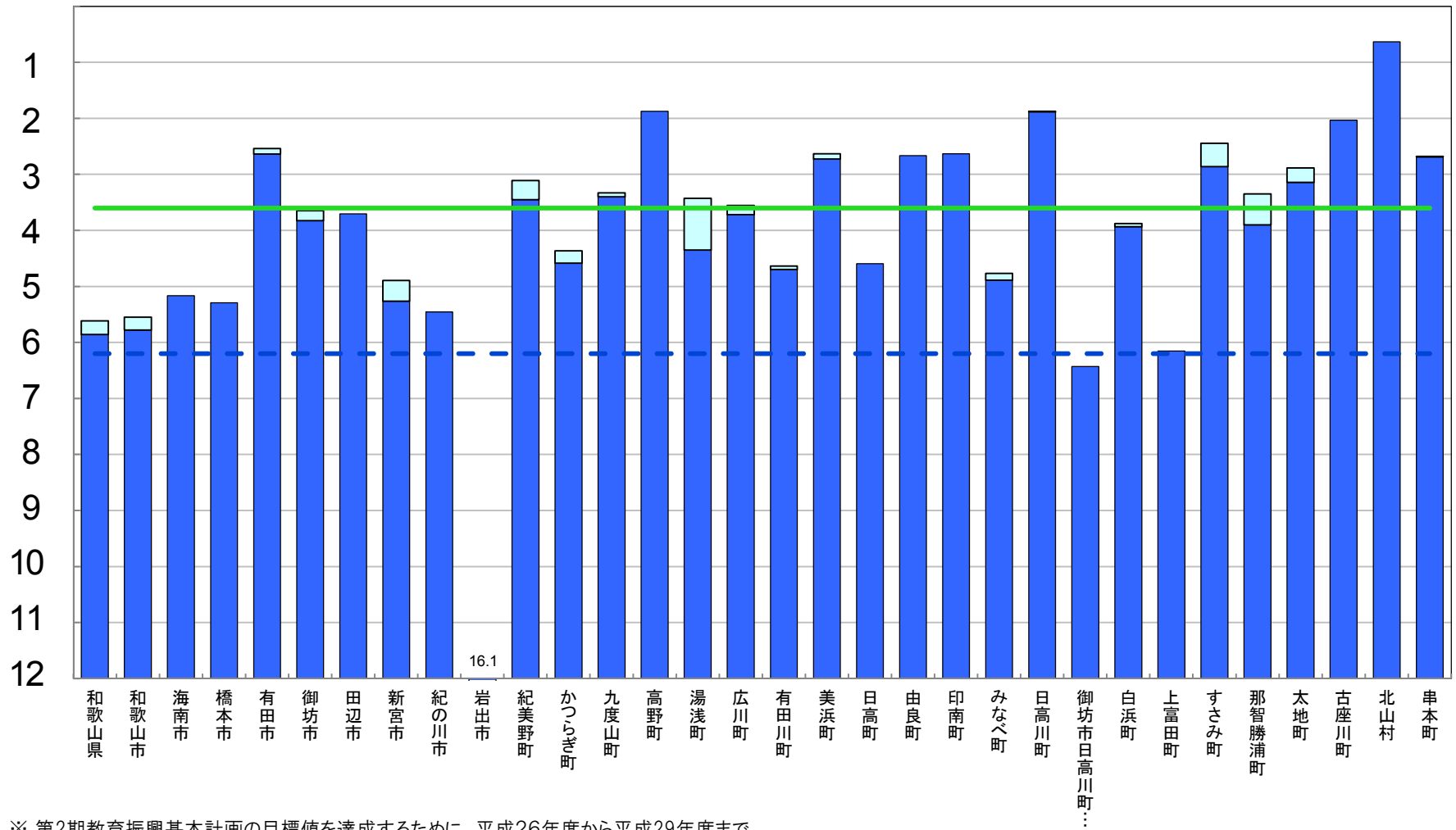

※ 第2期教育振興基本計画の目標値を達成するために、平成26年度から平成29年度まで、地方財政措置が講じられている。

■ 前年度調査からの増加分

普通教室の無線LAN整備率

— 目標値 100% (第2期教育振興基本計画)
 - - - 全国平均値 26.1%

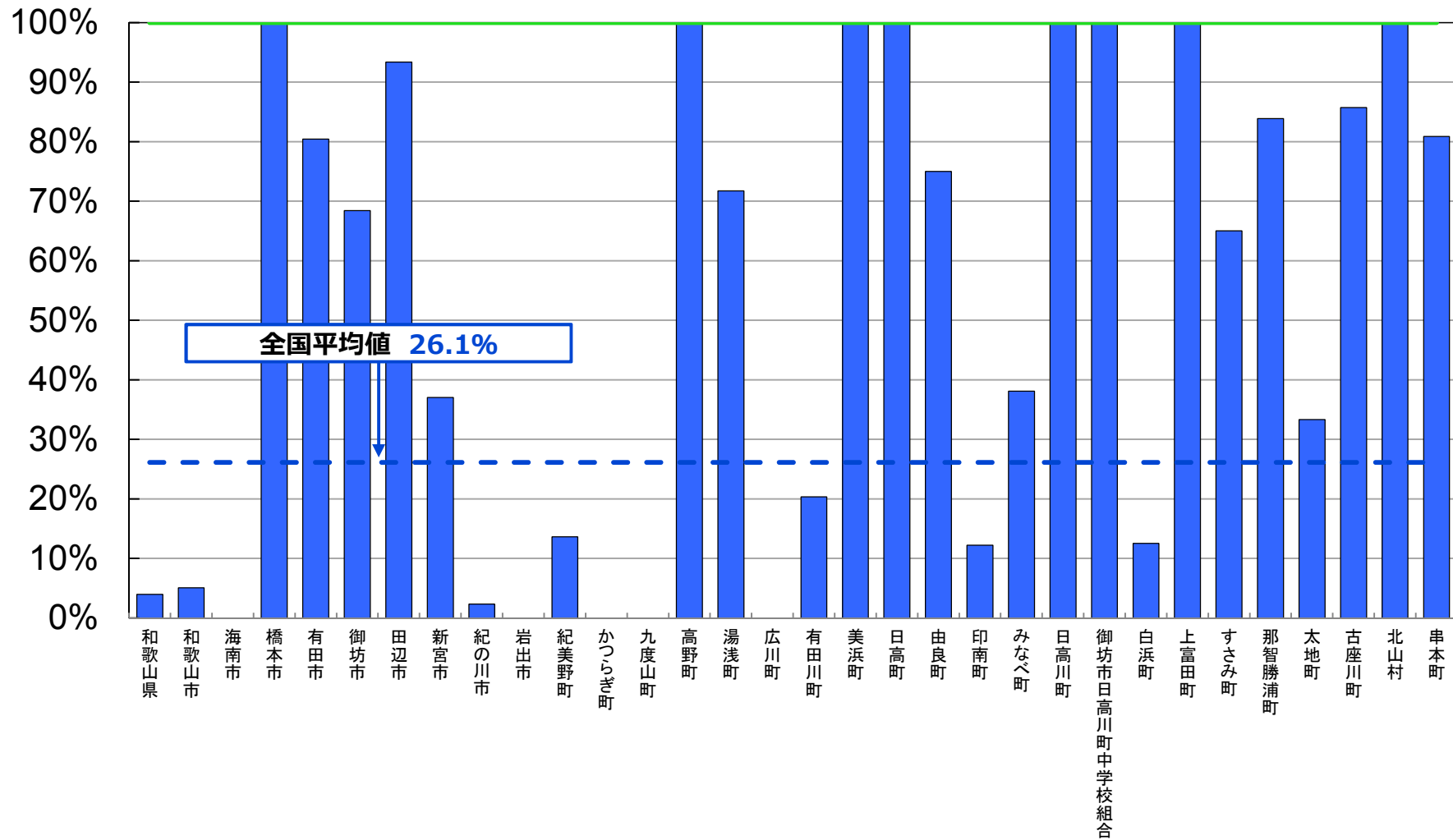

普通教室の電子黒板整備率

— 目標値 100% (第2期教育振興基本計画)
- - - 全国平均値 21.9%

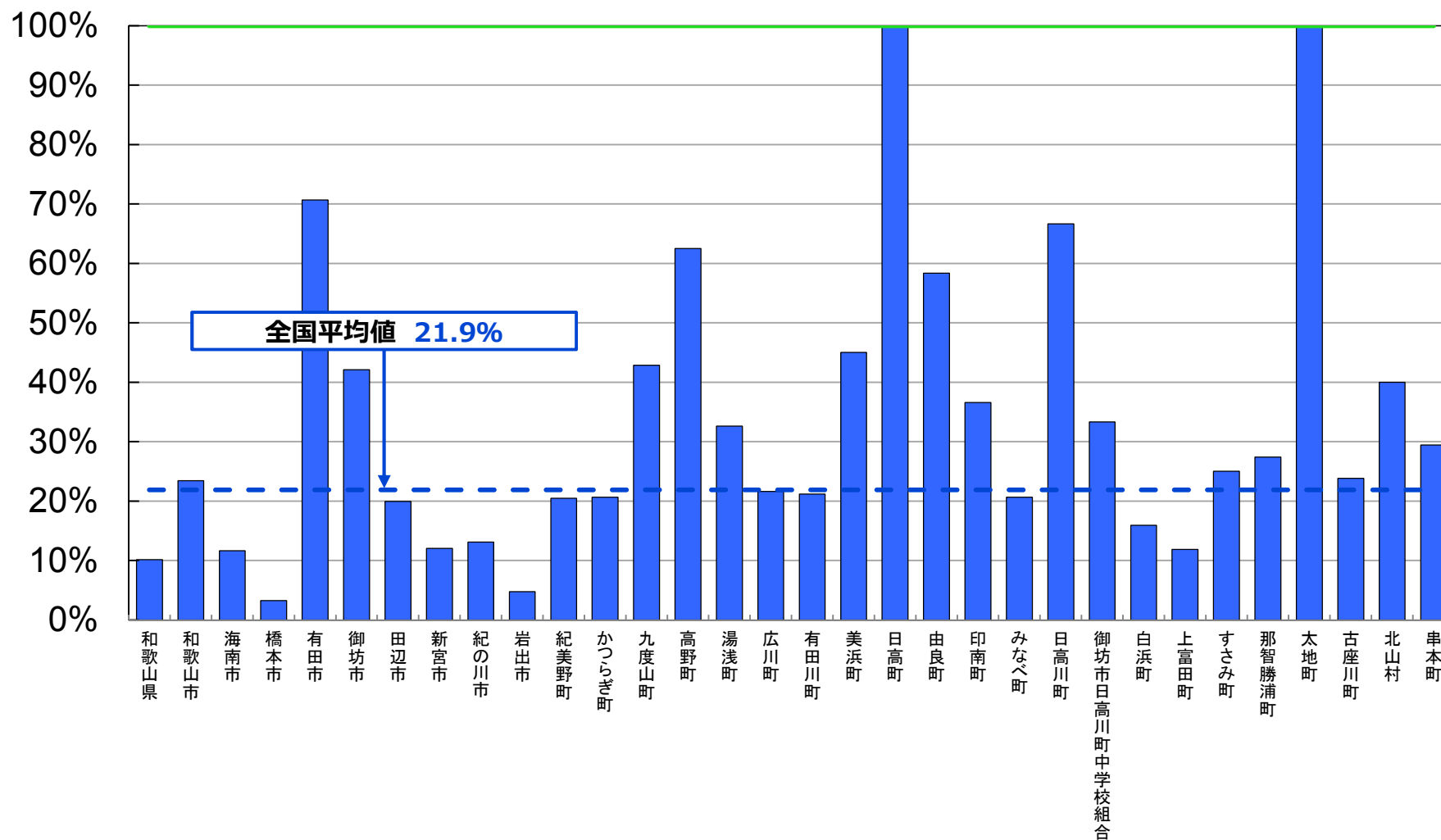

平成27年度 学校における教育の情報化の 実態等に関する調査結果

〔確定値〕

（平成28年3月現在）

鳥取県版

平成28年10月

文部科学省

教育用コンピュータ1台当たりの児童生徒数

(人/台)

— 目標値 3.6人/台 (第2期教育振興基本計画)
 - - - 全国平均値 6.2人/台

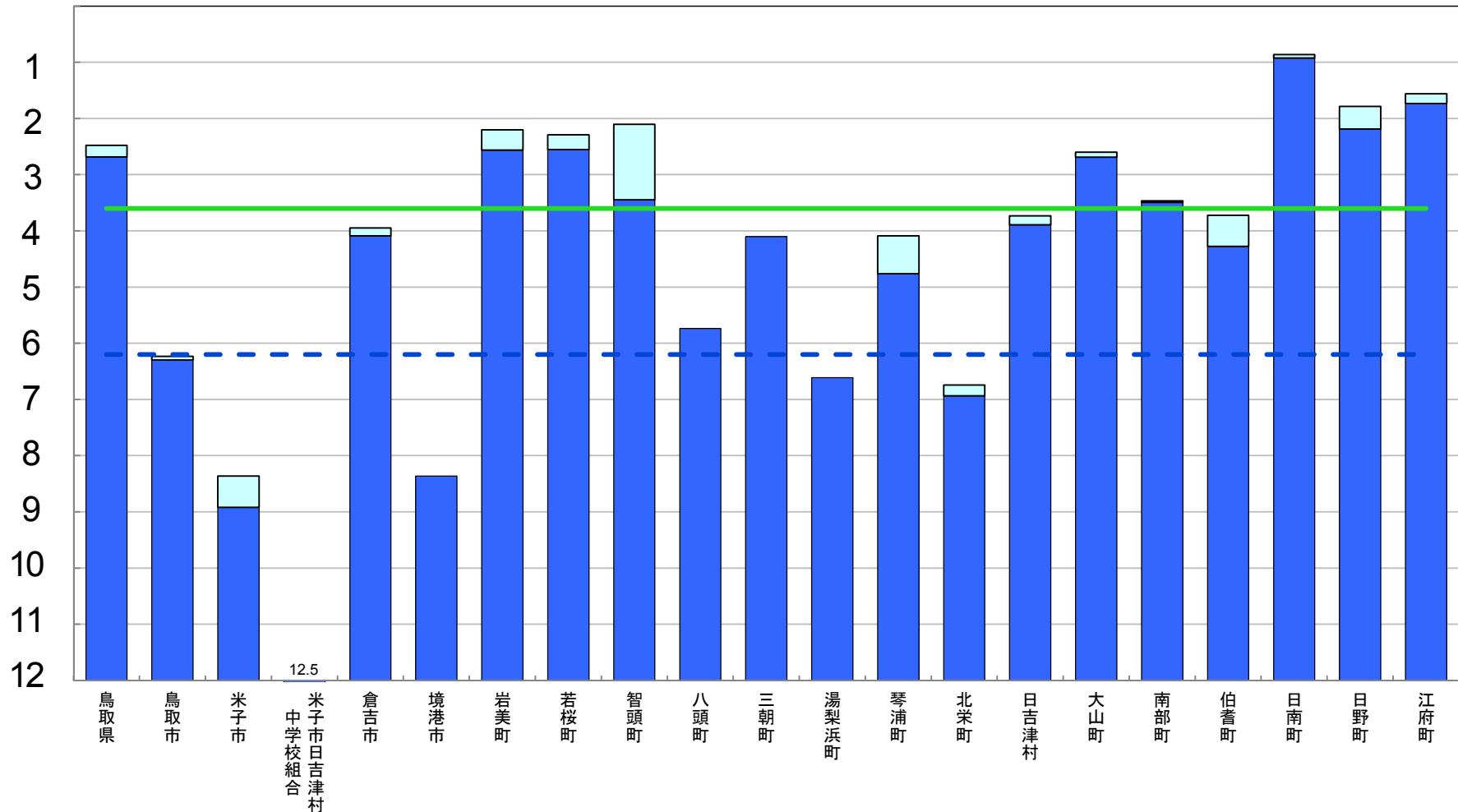

※ 第2期教育振興基本計画の目標値を達成するために、平成26年度から平成29年度まで、地方財政措置が講じられている。

■ 前年度調査からの増加分

普通教室の無線LAN整備率

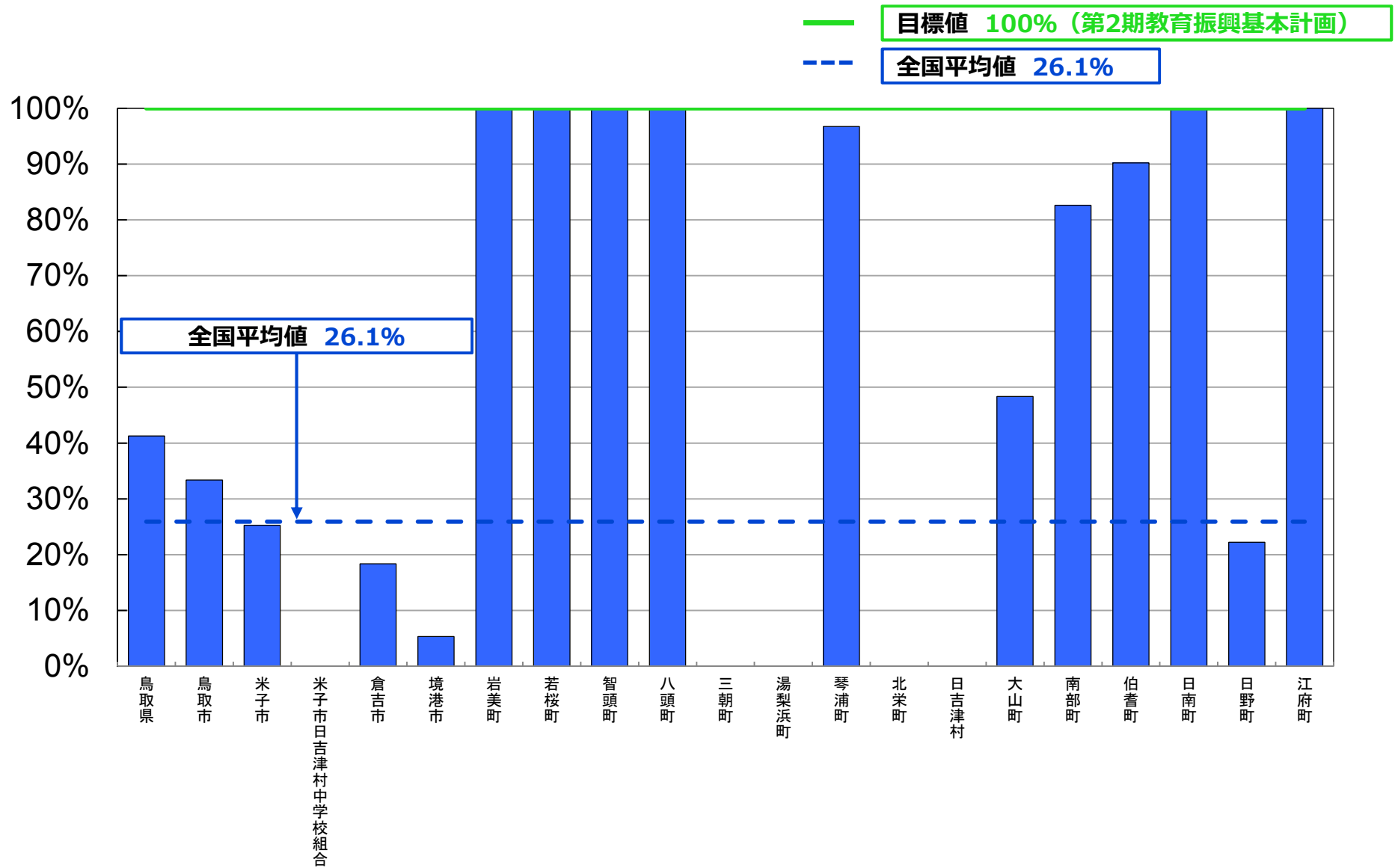

普通教室の電子黒板整備率

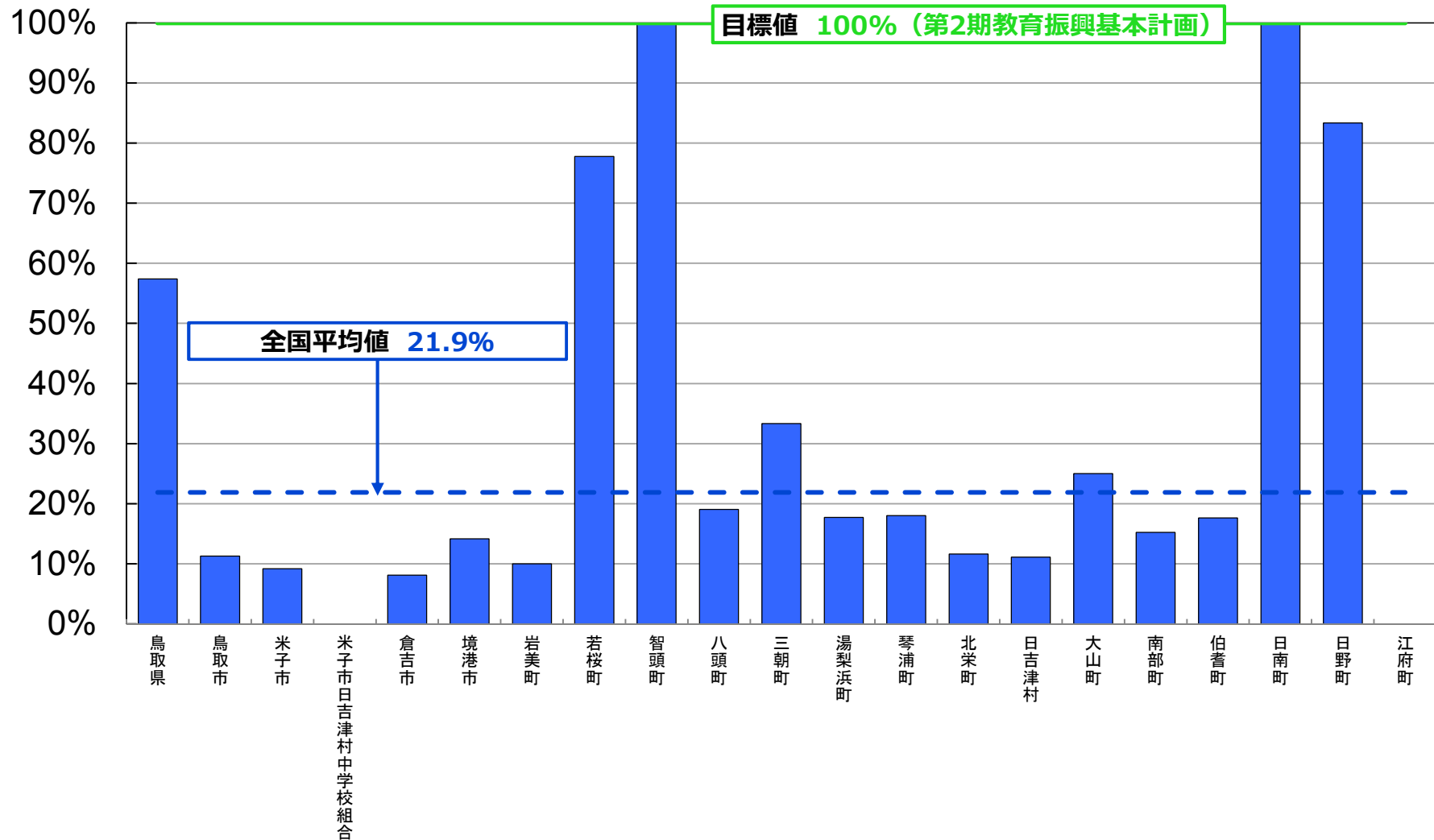

平成27年度 学校における教育の情報化の 実態等に関する調査結果

〔確定値〕

（平成28年3月現在）

島根県版

平成28年10月

文部科学省

教育用コンピュータ1台当たりの児童生徒数

(人/台)

— 目標値 3.6人/台 (第2期教育振興基本計画)
 - - - 全国平均値 6.2人/台

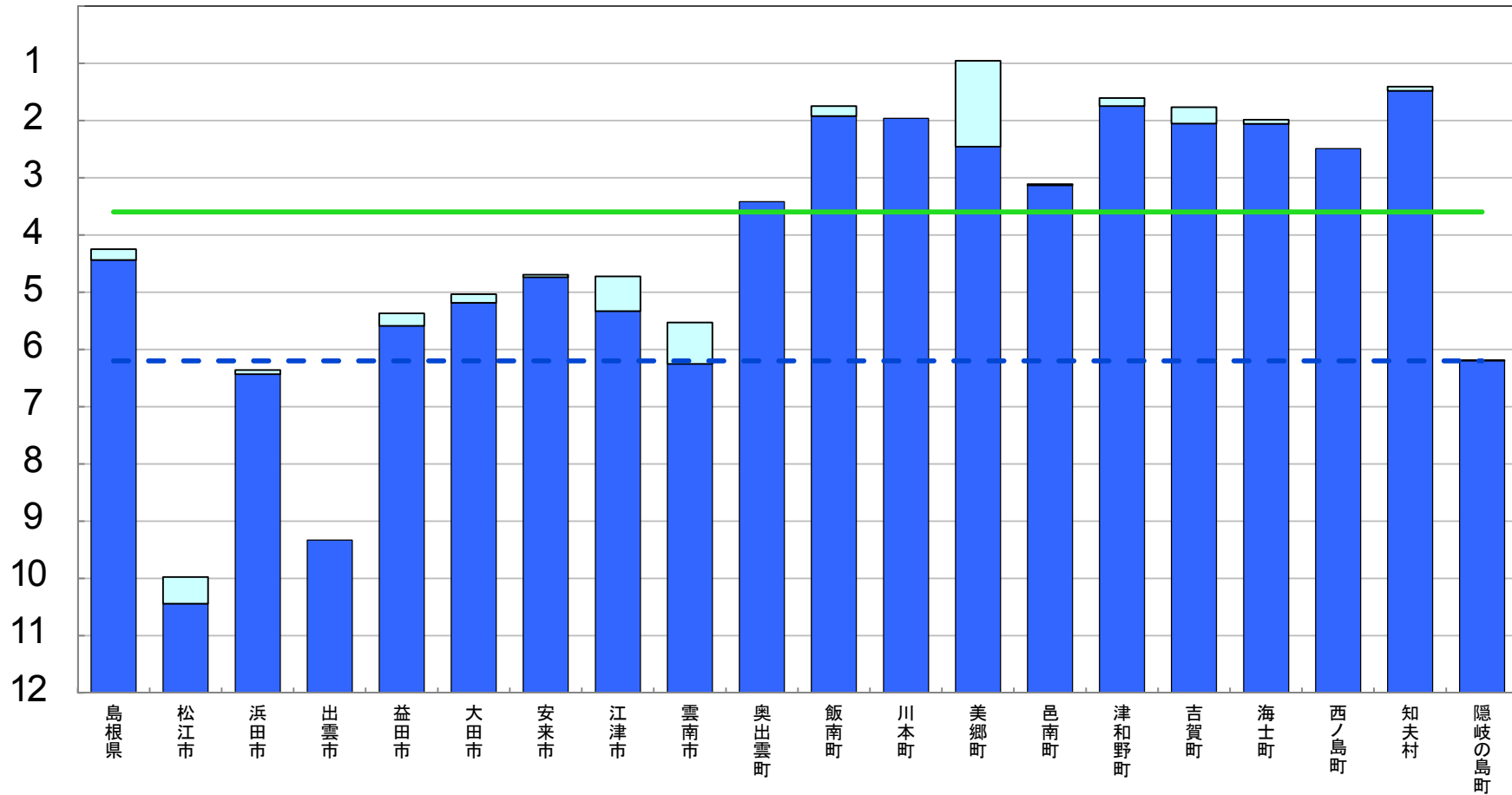

※ 第2期教育振興基本計画の目標値を達成するために、平成26年度から平成29年度まで、地方財政措置が講じられている。

■ 前年度調査からの増加分

普通教室の無線LAN整備率

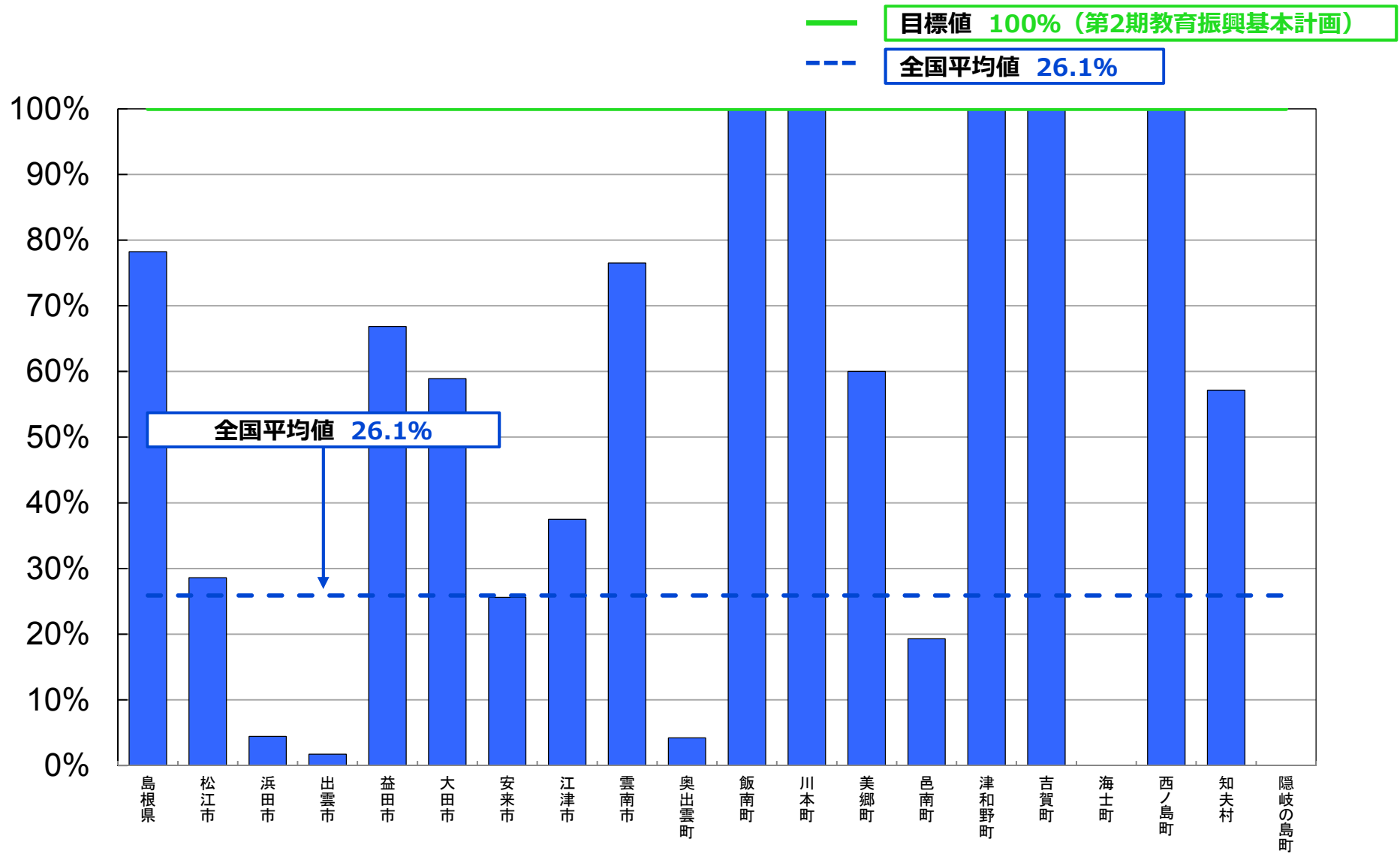

普通教室の電子黒板整備率

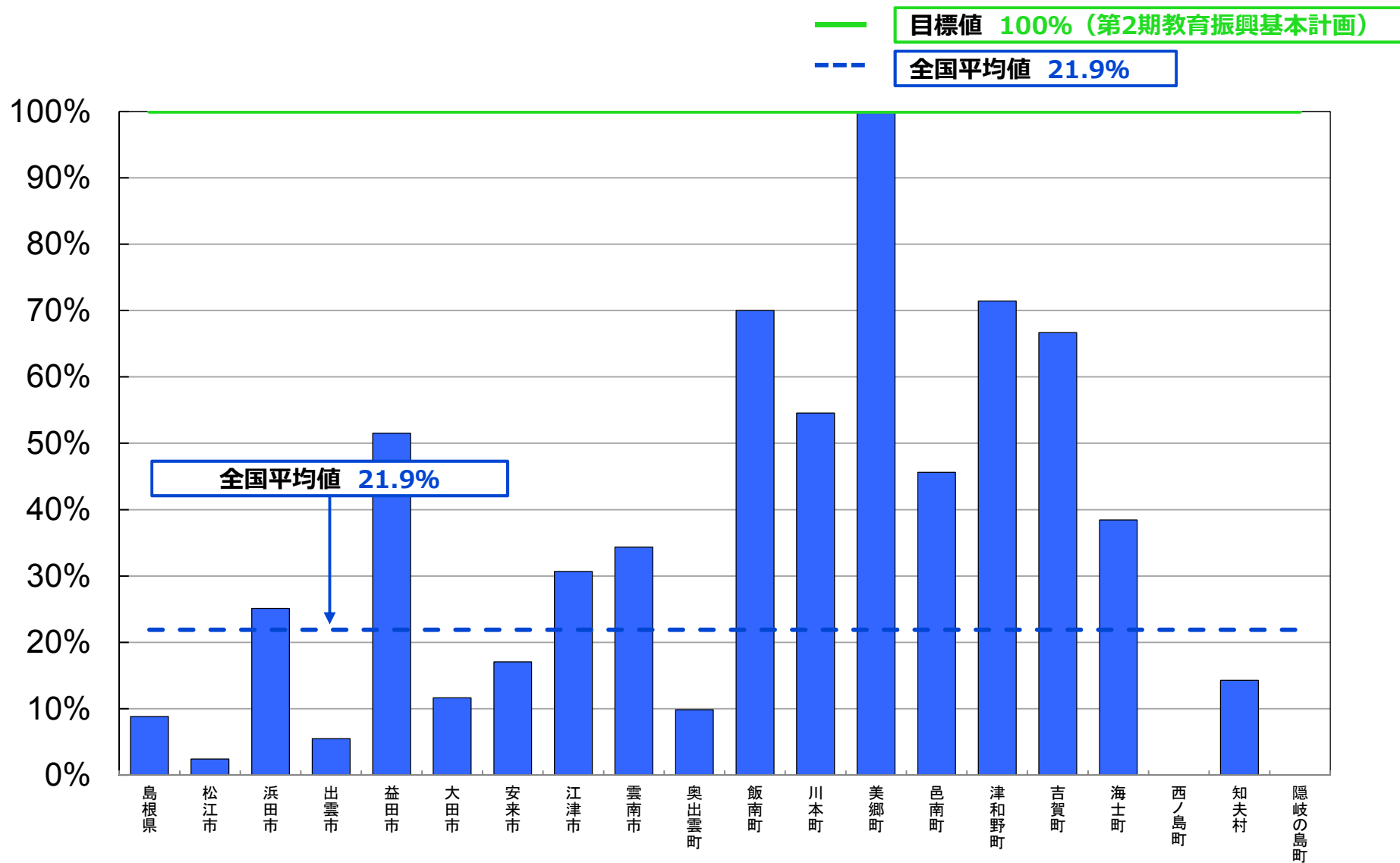

平成27年度 学校における教育の情報化の 実態等に関する調査結果

〔確定値〕

（平成28年3月現在）

岡山県版

平成28年10月

文部科学省

教育用コンピュータ1台当たりの児童生徒数

(人/台)

— 目標値 3.6人/台 (第2期教育振興基本計画)
 - - - 全国平均値 6.2人/台

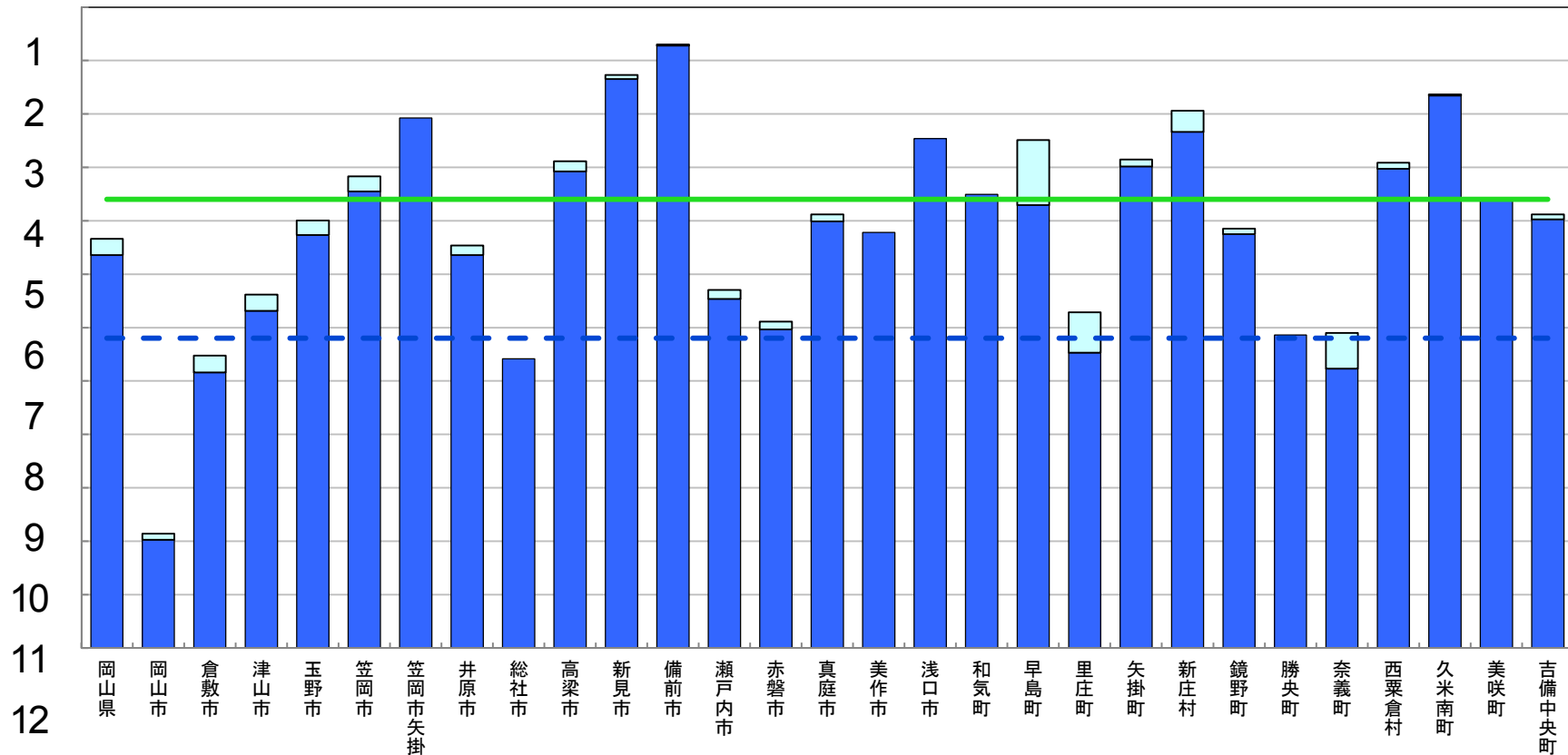

※ 第2期教育振興基本計画の目標値を達成するために、平成26年度から平成29年度まで、地方財政措置が講じられている。

■ 前年度調査からの増加分

普通教室の無線LAN整備率

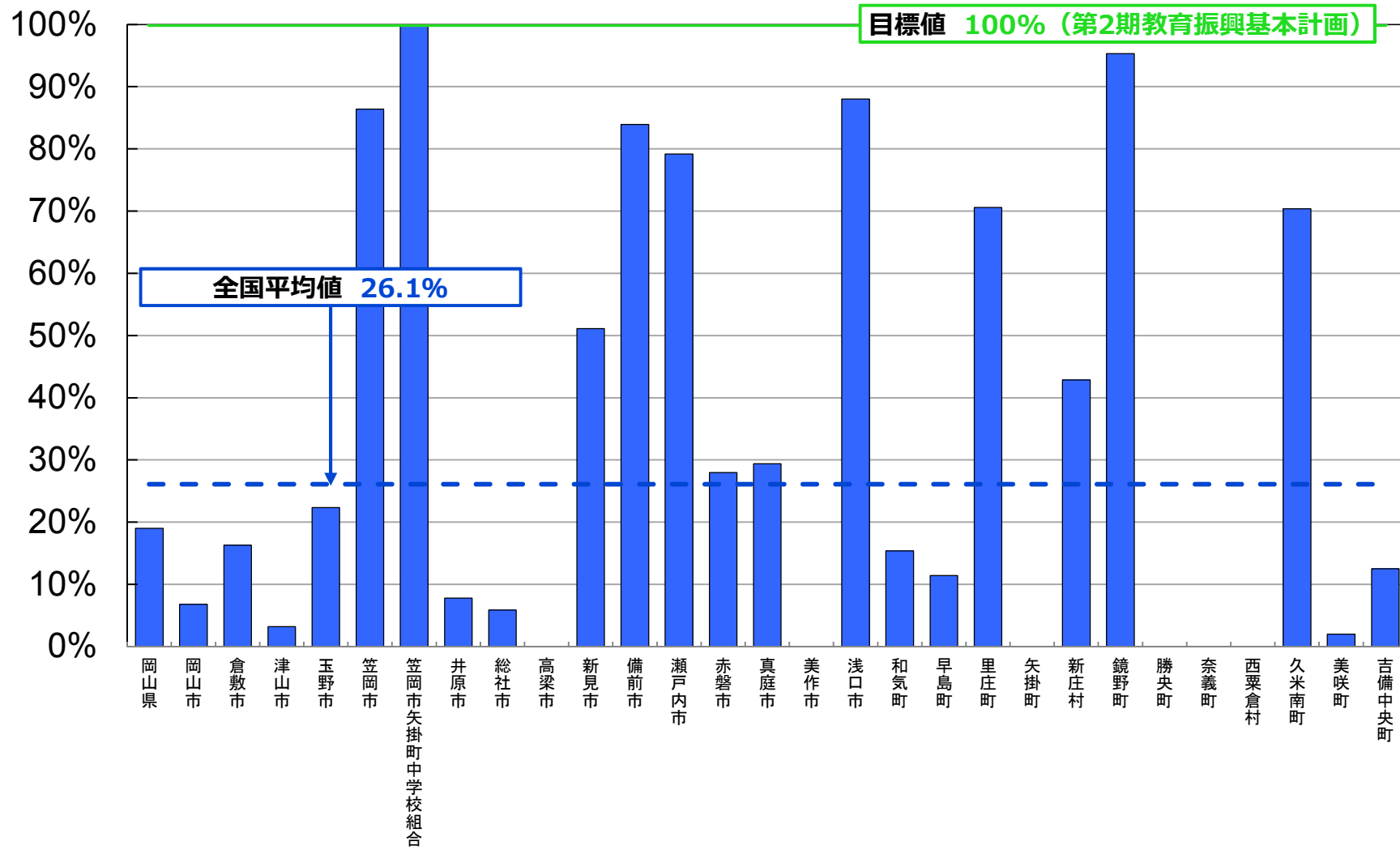

普通教室の電子黒板整備率

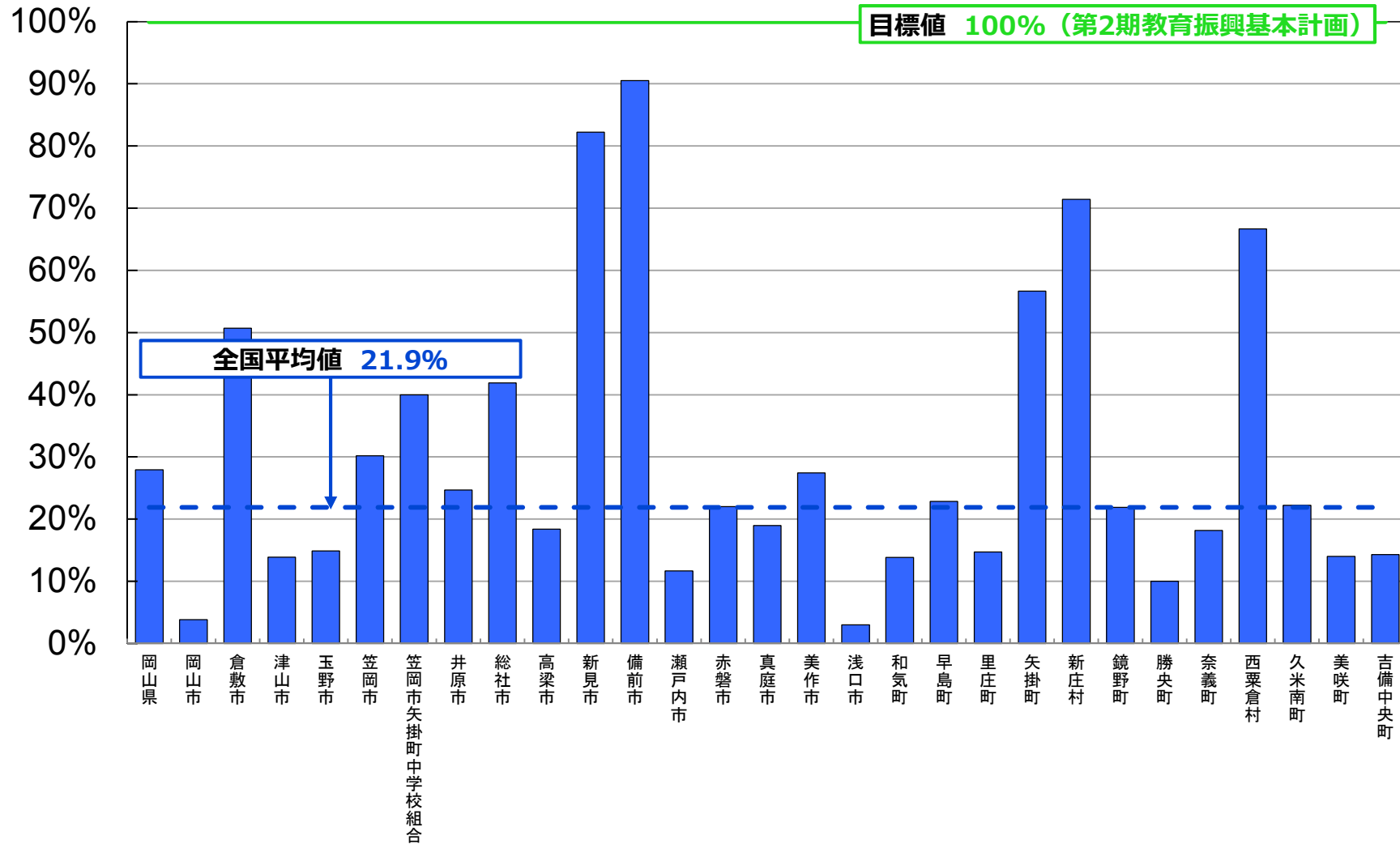

平成27年度 学校における教育の情報化の 実態等に関する調査結果

〔確定値〕

（平成28年3月現在）

広島県版

平成28年10月

文部科学省

教育用コンピュータ1台当たりの児童生徒数

(人/台)

— 目標値 3.6人/台 (第2期教育振興基本計画)
 - - - 全国平均値 6.2人/台

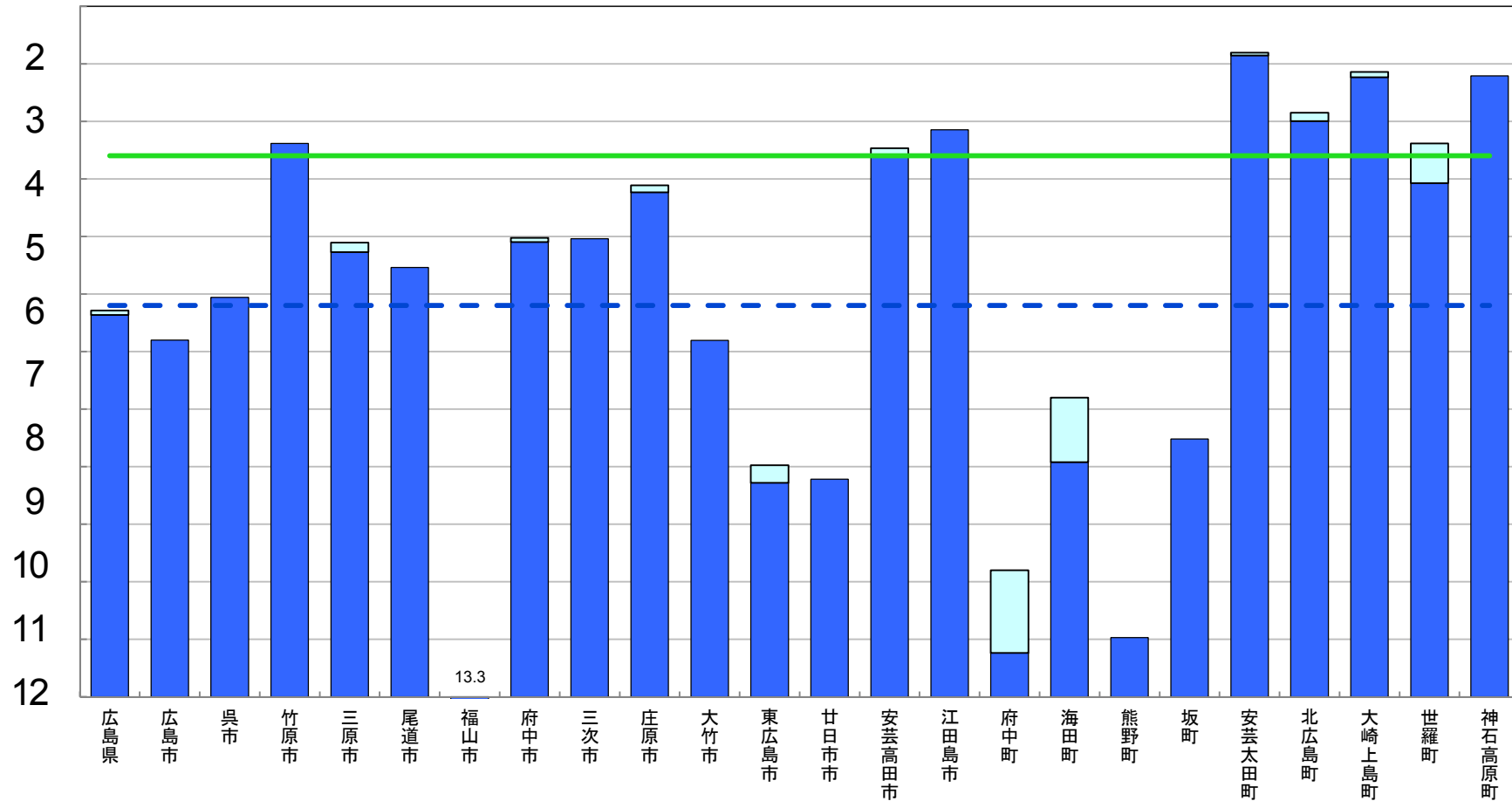

※ 第2期教育振興基本計画の目標値を達成するために、平成26年度から平成29年度まで、地方財政措置が講じられている。

■ 前年度調査からの増加分

普通教室の無線LAN整備率

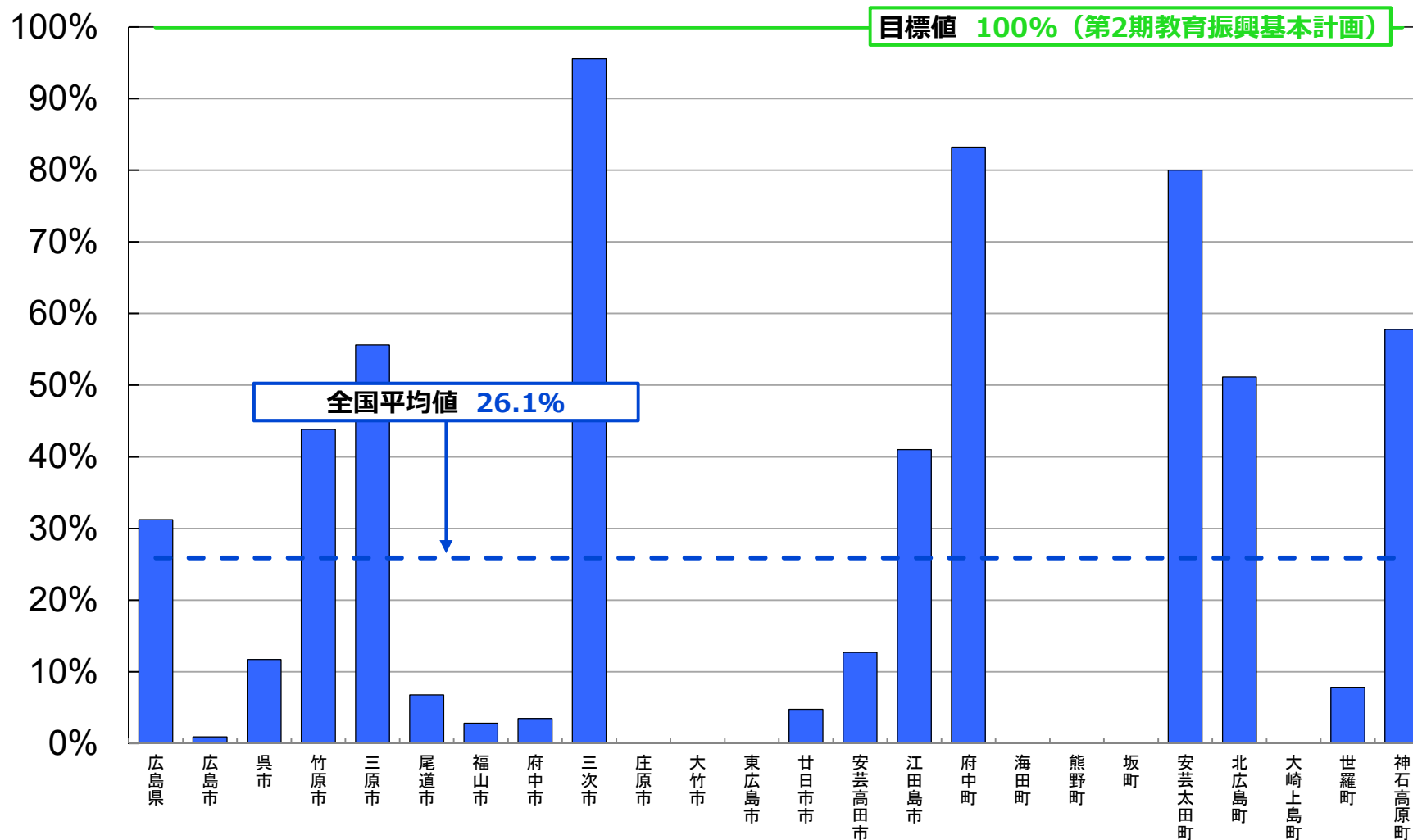

普通教室の電子黒板整備率

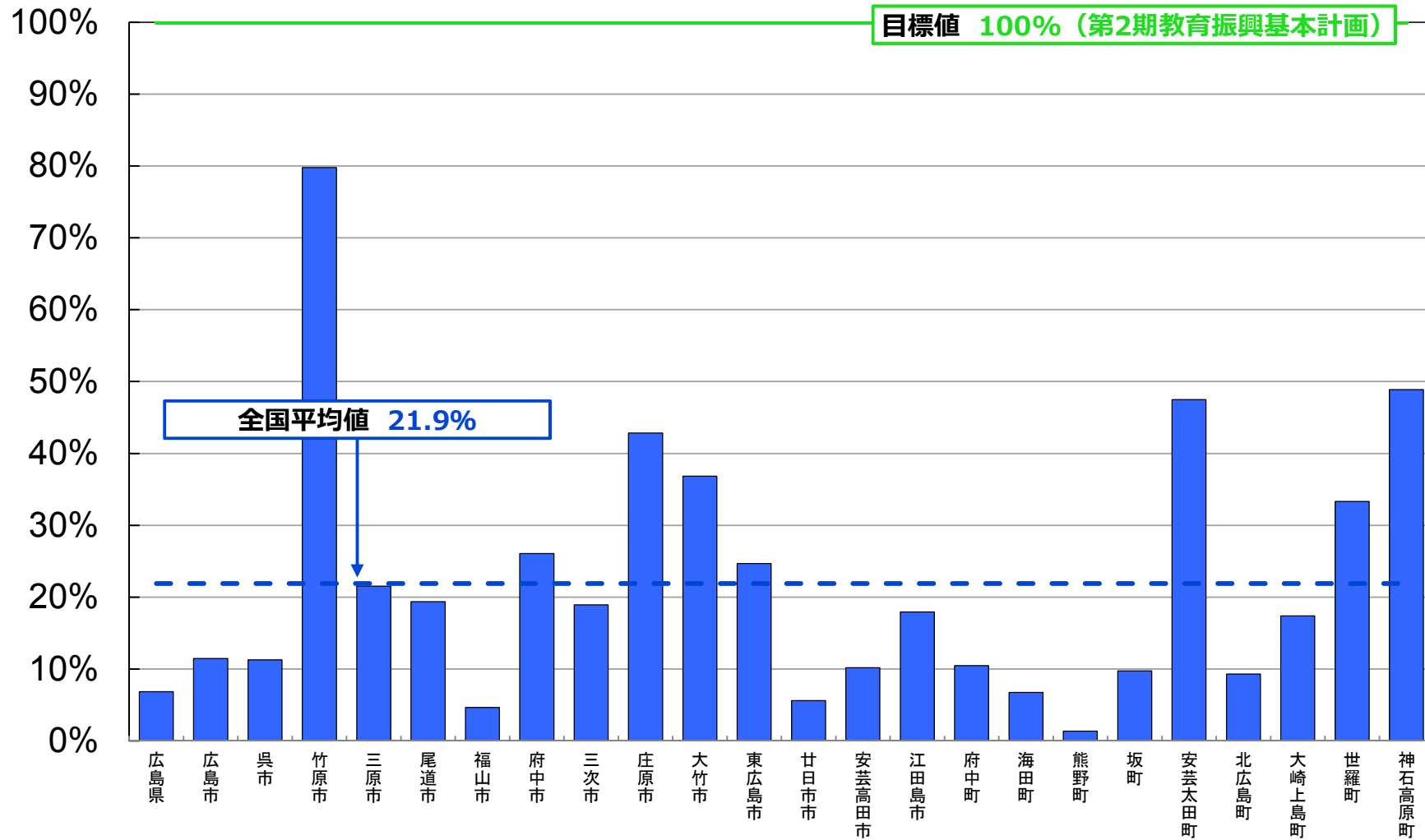

平成27年度 学校における教育の情報化の 実態等に関する調査結果

〔確定値〕

（平成28年3月現在）

山口県版

平成28年10月

文部科学省

教育用コンピュータ1台当たりの児童生徒数

(人/台)

— 目標値 3.6人/台 (第2期教育振興基本計画)
 - - - 全国平均値 6.2人/台

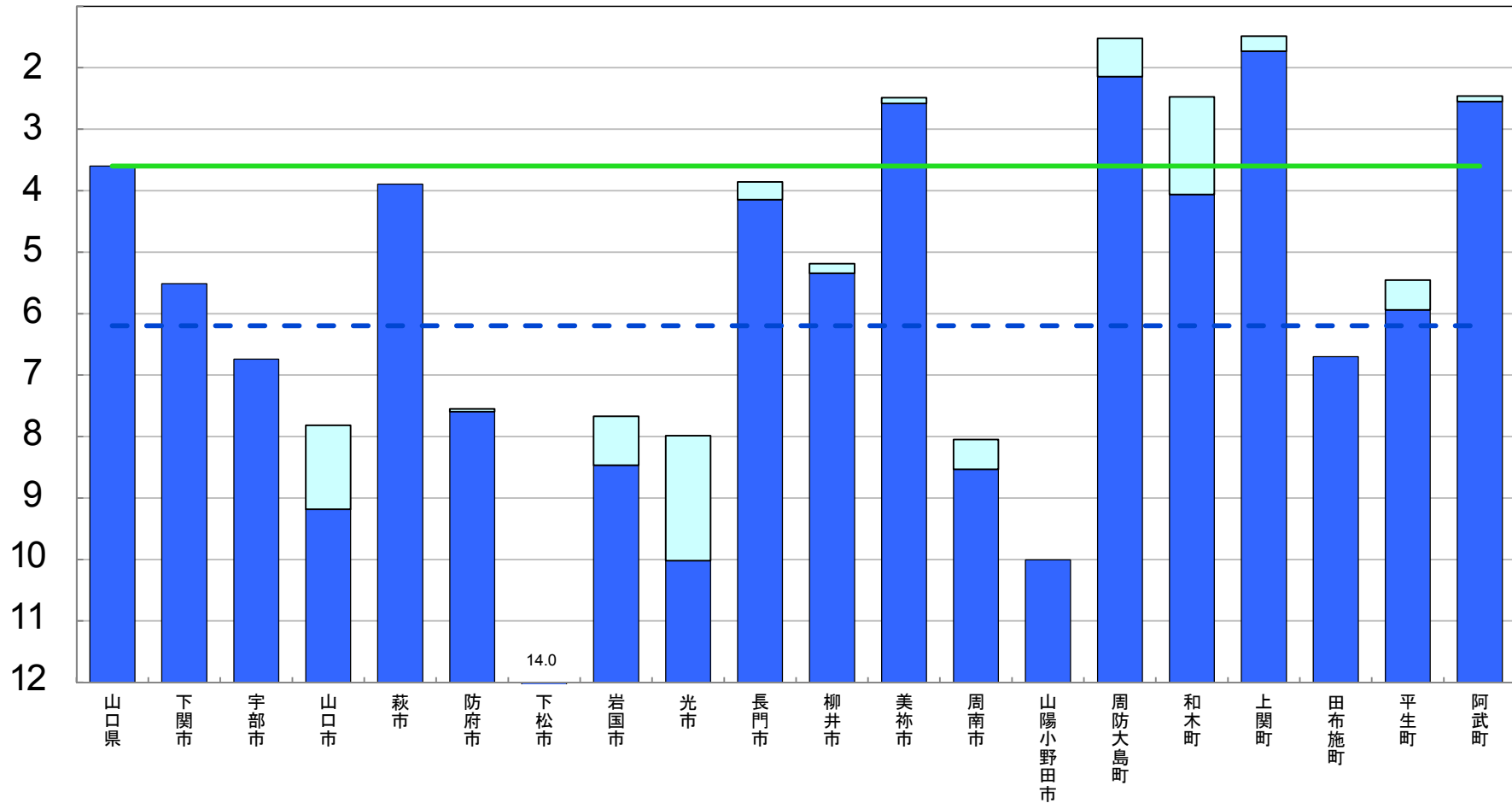

※ 第2期教育振興基本計画の目標値を達成するために、平成26年度から平成29年度まで、地方財政措置が講じられている。

■ 前年度調査からの増加分

普通教室の無線LAN整備率

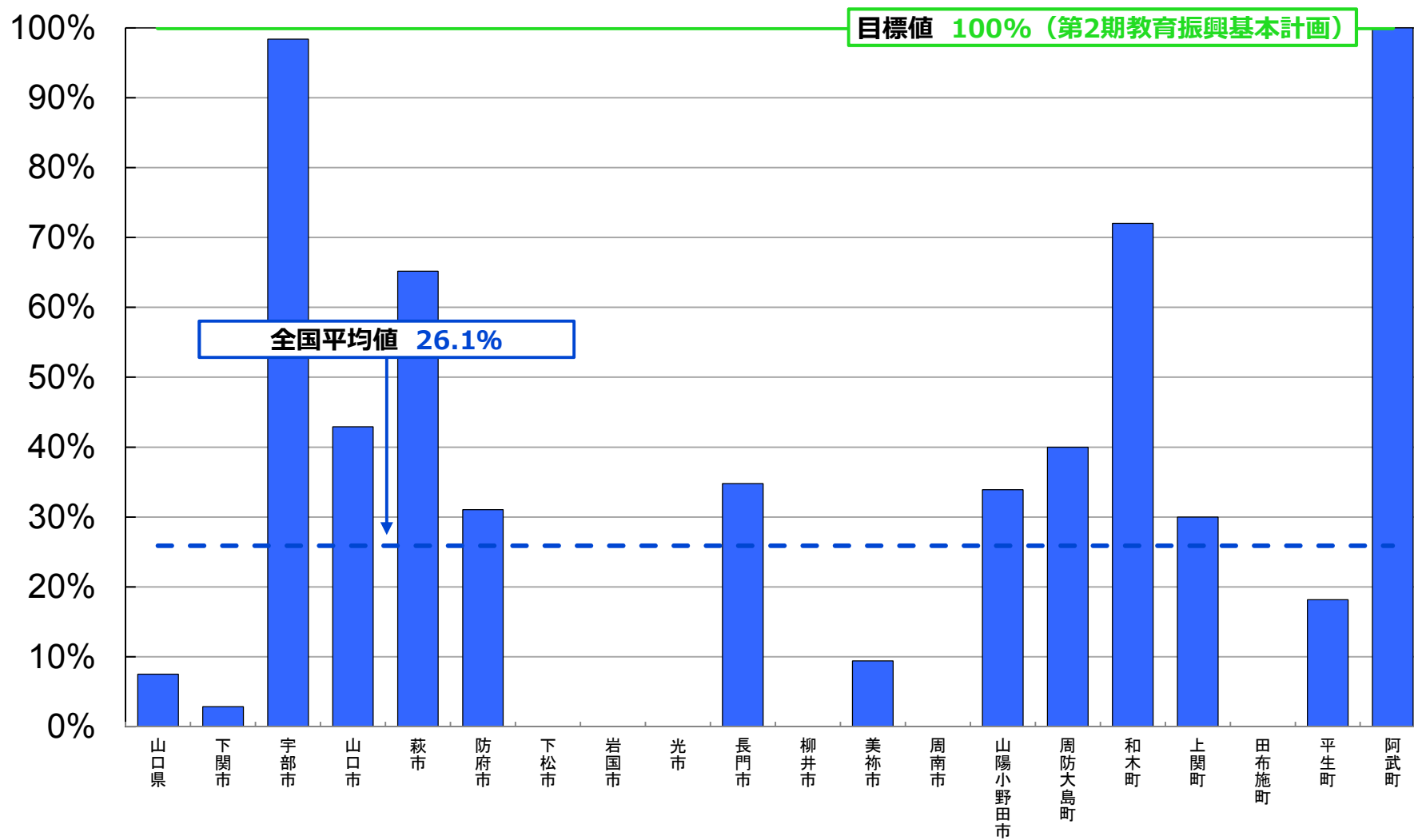

普通教室の電子黒板整備率

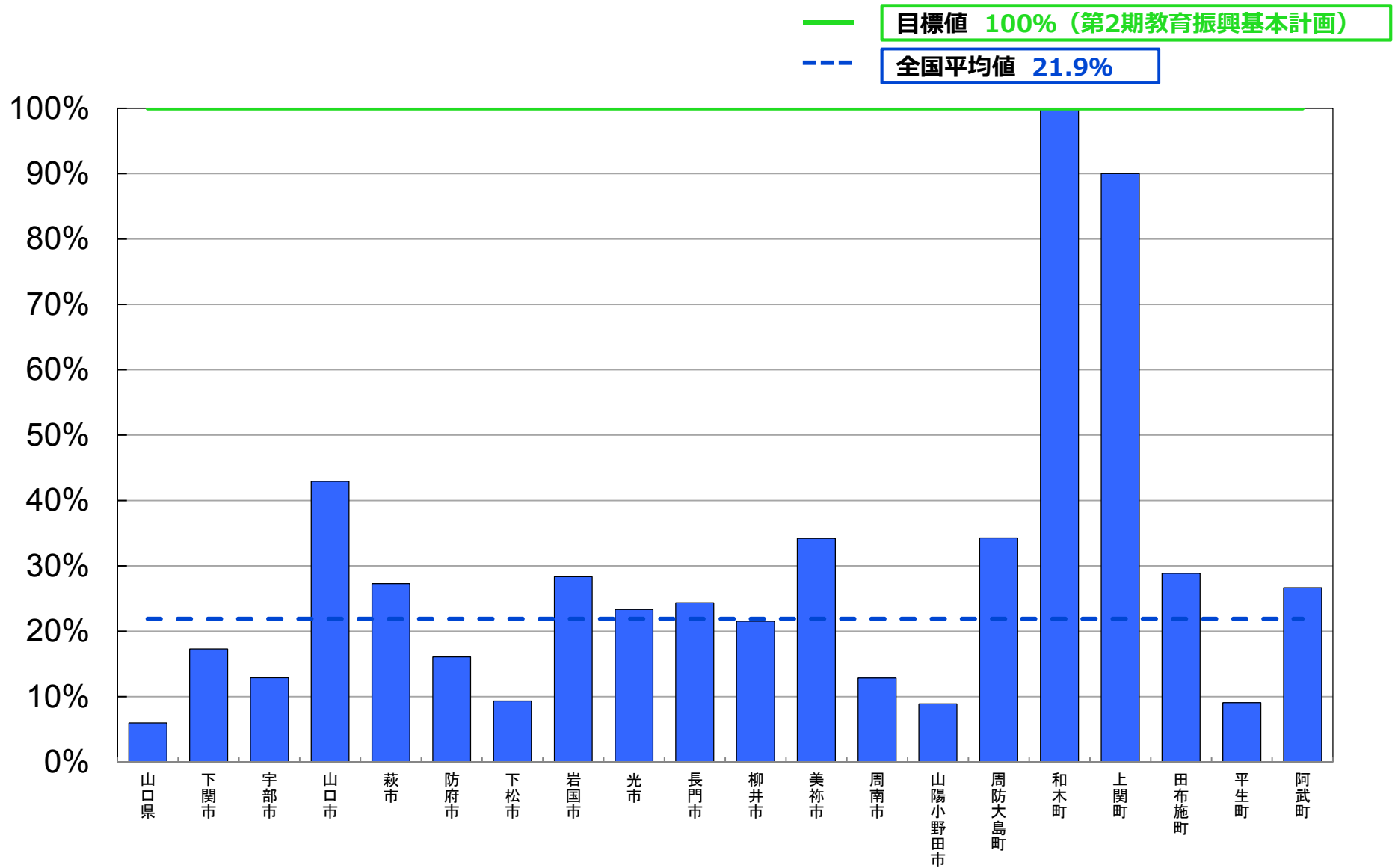

平成27年度 学校における教育の情報化の 実態等に関する調査結果

〔確定値〕

（平成28年3月現在）

徳島県版

平成28年10月

文部科学省

教育用コンピュータ1台当たりの児童生徒数

(人/台)

— 目標値 3.6人/台 (第2期教育振興基本計画)
 - - - 全国平均値 6.2人/台

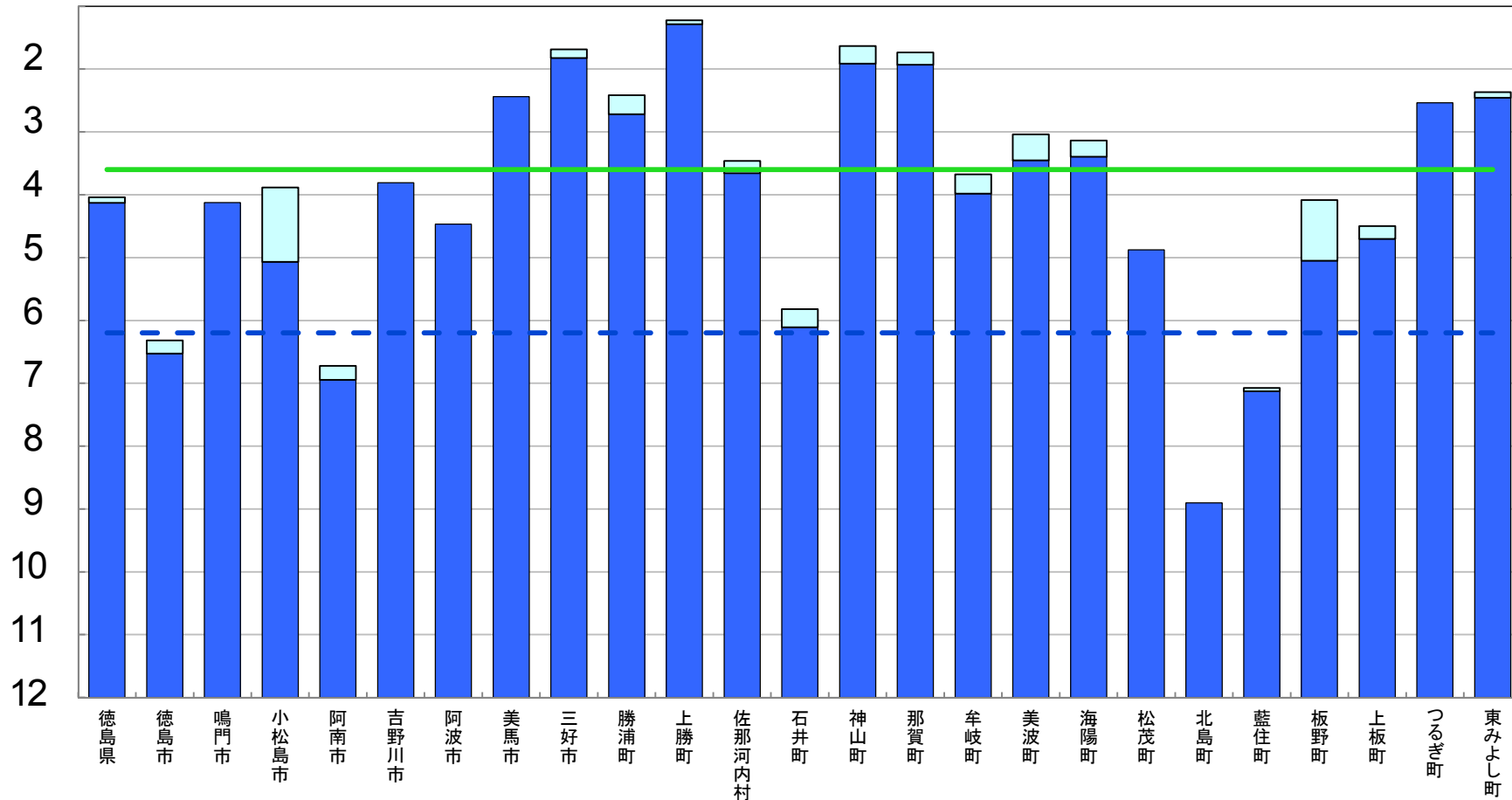

※ 第2期教育振興基本計画の目標値を達成するために、平成26年度から平成29年度まで、地方財政措置が講じられている。

■ 前年度調査からの増加分

普通教室の無線LAN整備率

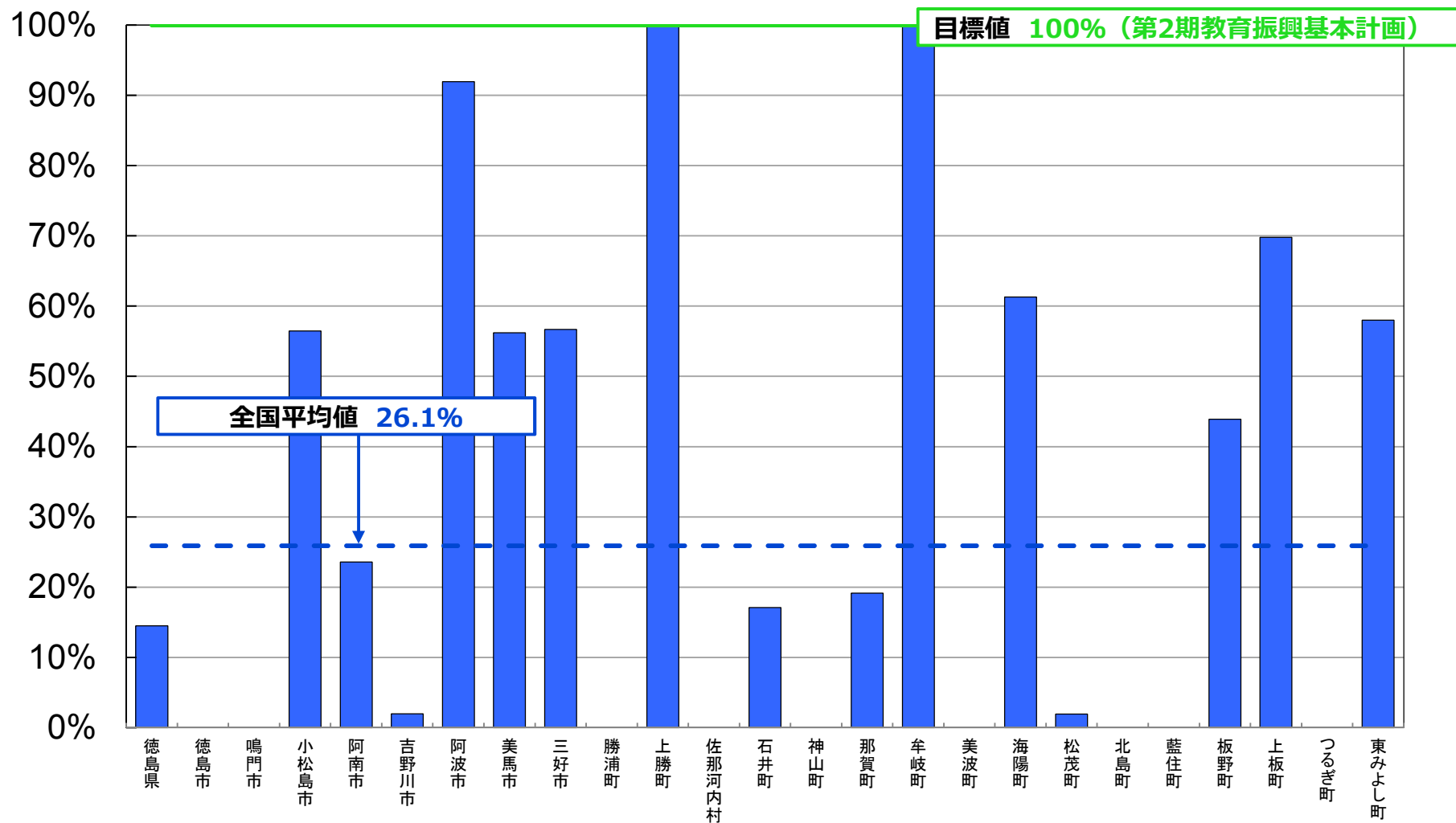

普通教室の電子黒板整備率

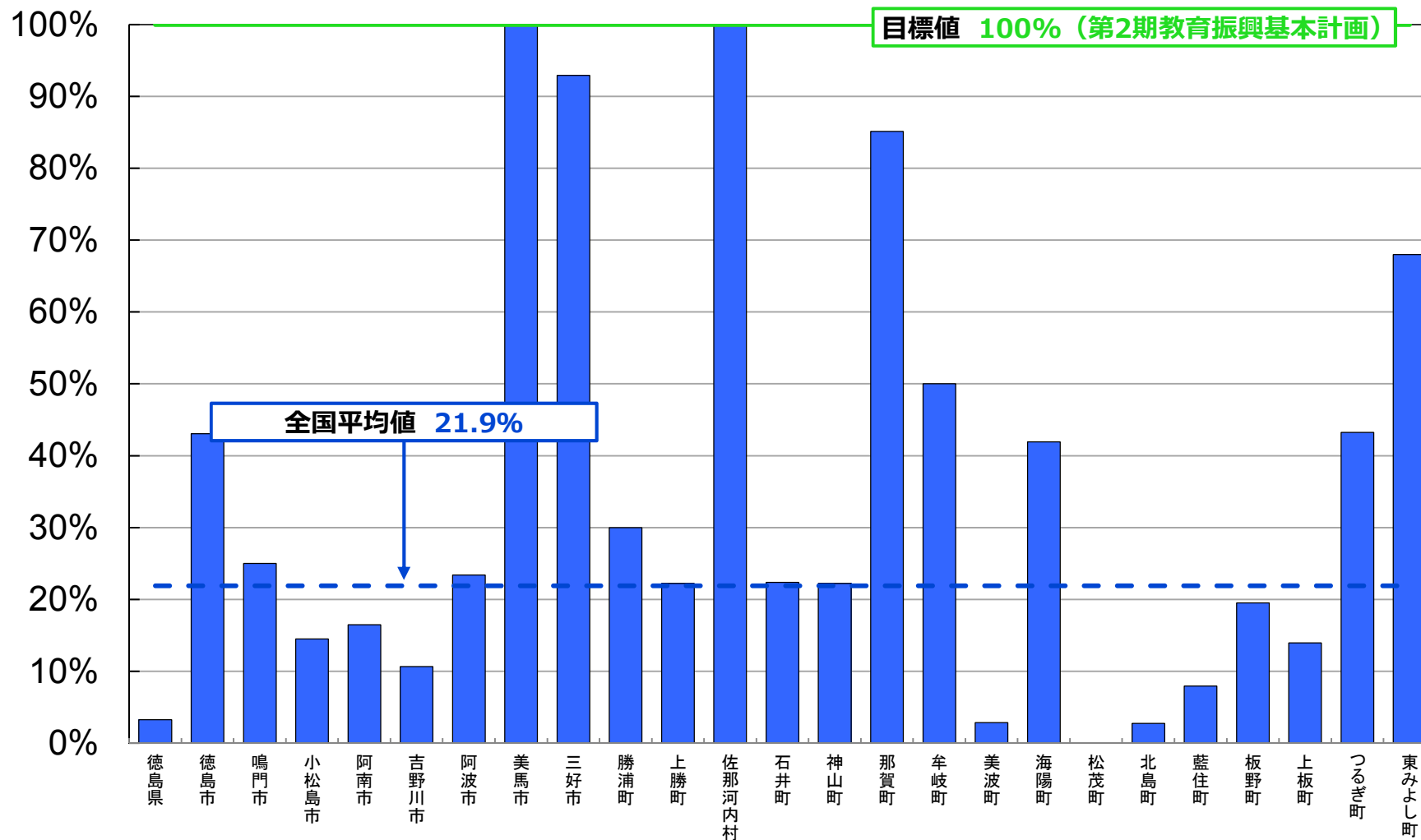

平成27年度 学校における教育の情報化の 実態等に関する調査結果

〔確定値〕

（平成28年3月現在）

香川県版

平成28年10月

文部科学省

教育用コンピュータ1台当たりの児童生徒数

(人/台)

— 目標値 3.6人/台 (第2期教育振興基本計画)

- - - 全国平均値 6.2人/台

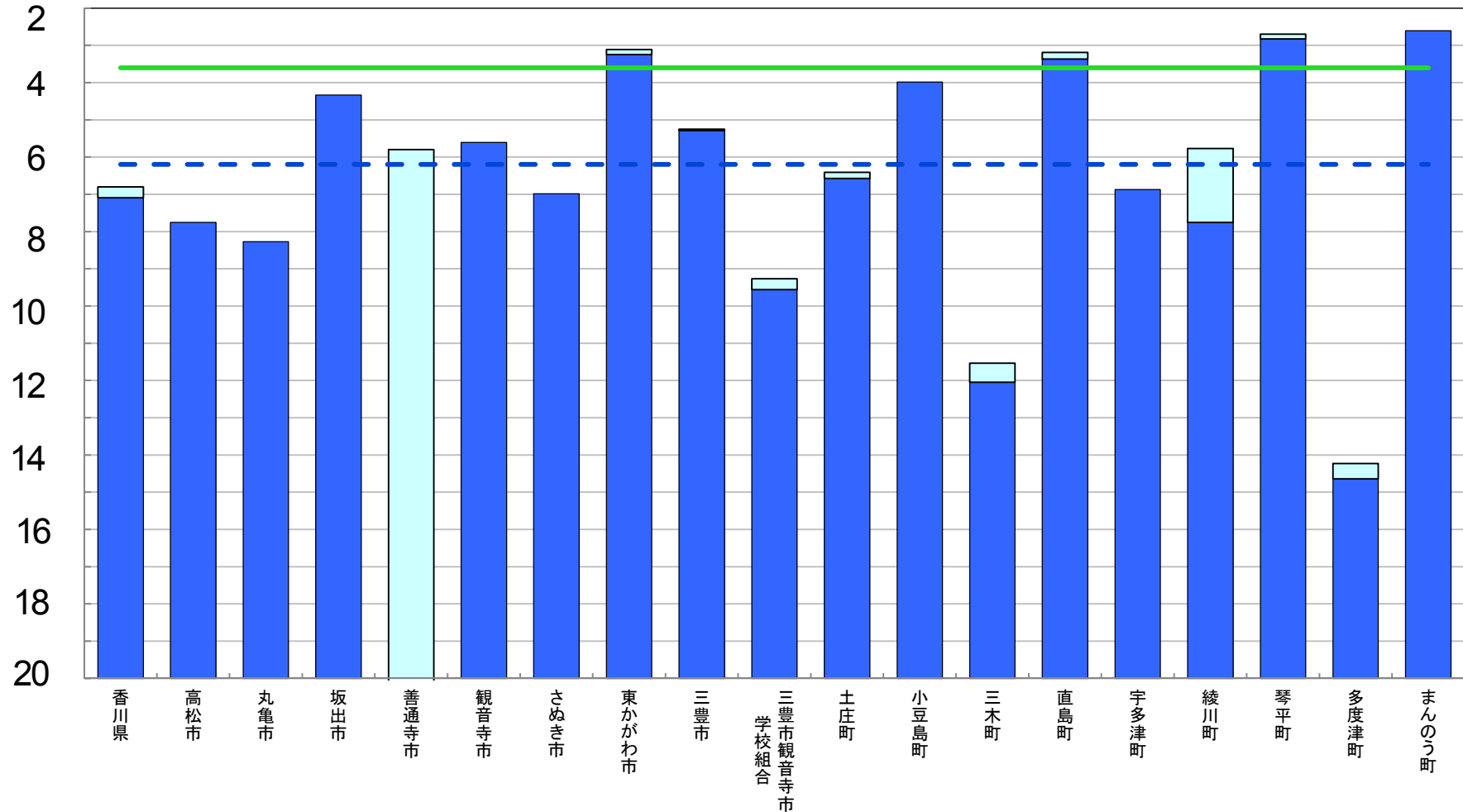

※ 第2期教育振興基本計画の目標値を達成するために、平成26年度から平成29年度まで、
地方財政措置が講じられている。

■ 前年度調査からの増加分

普通教室の無線LAN整備率

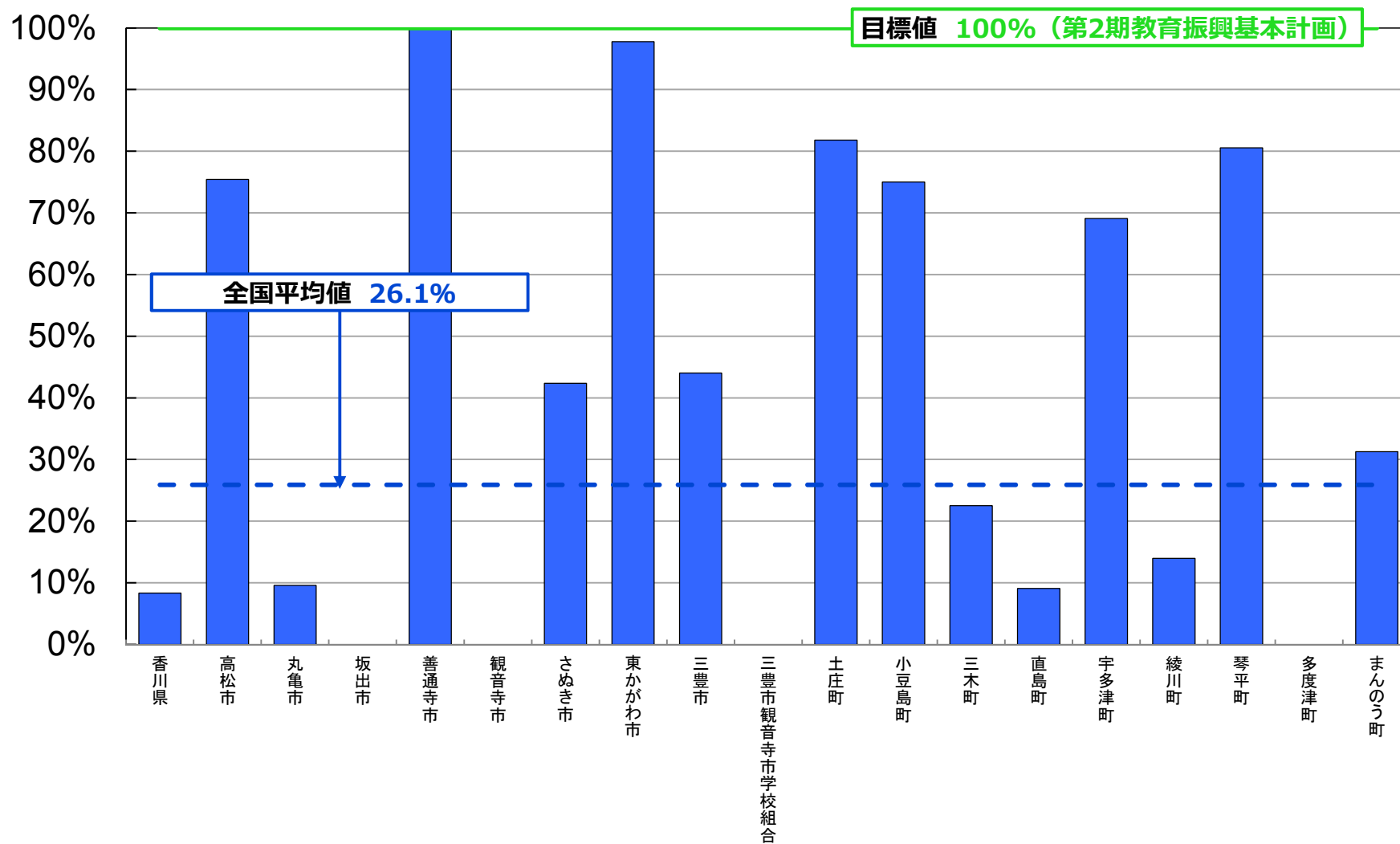

普通教室の電子黒板整備率

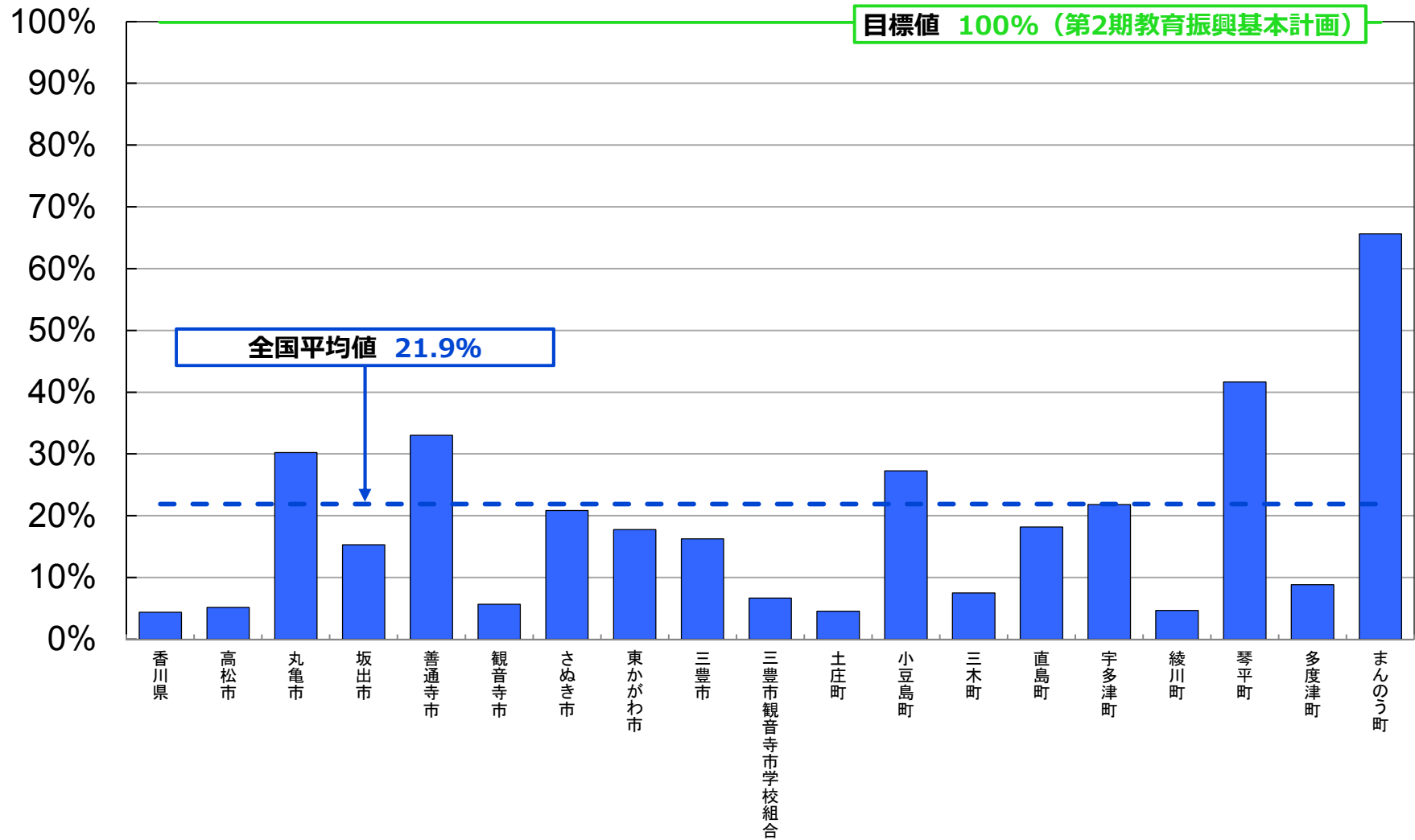

平成27年度 学校における教育の情報化の 実態等に関する調査結果

〔確定値〕

（平成28年3月現在）

愛媛県版

平成28年10月

文部科学省

教育用コンピュータ1台当たりの児童生徒数

(人/台)

— 目標値 3.6人/台 (第2期教育振興基本計画)
 - - - 全国平均値 6.2人/台

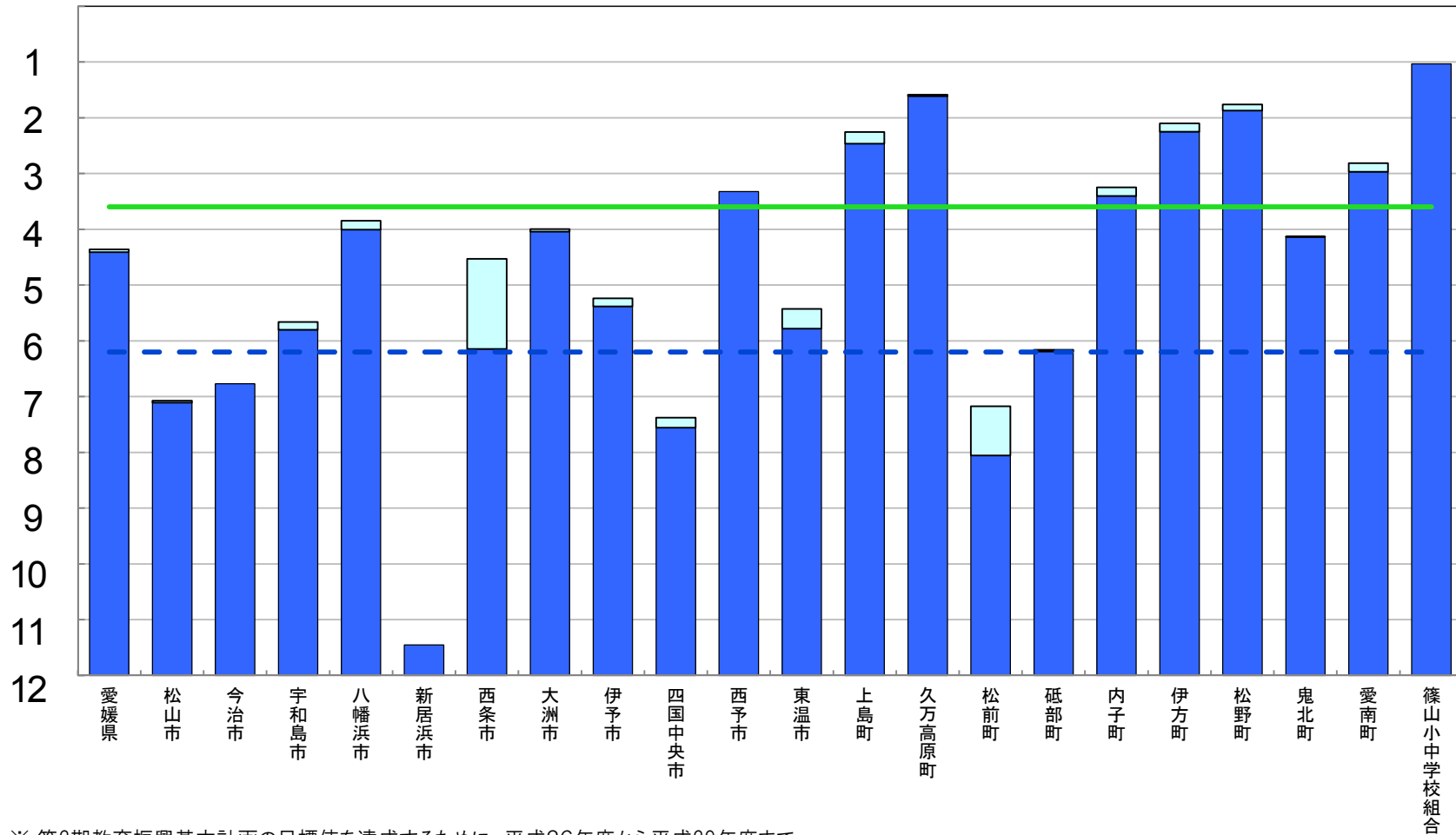

※ 第2期教育振興基本計画の目標値を達成するために、平成26年度から平成29年度まで、地方財政措置が講じられている。

■ 前年度調査からの増加分

普通教室の無線LAN整備率

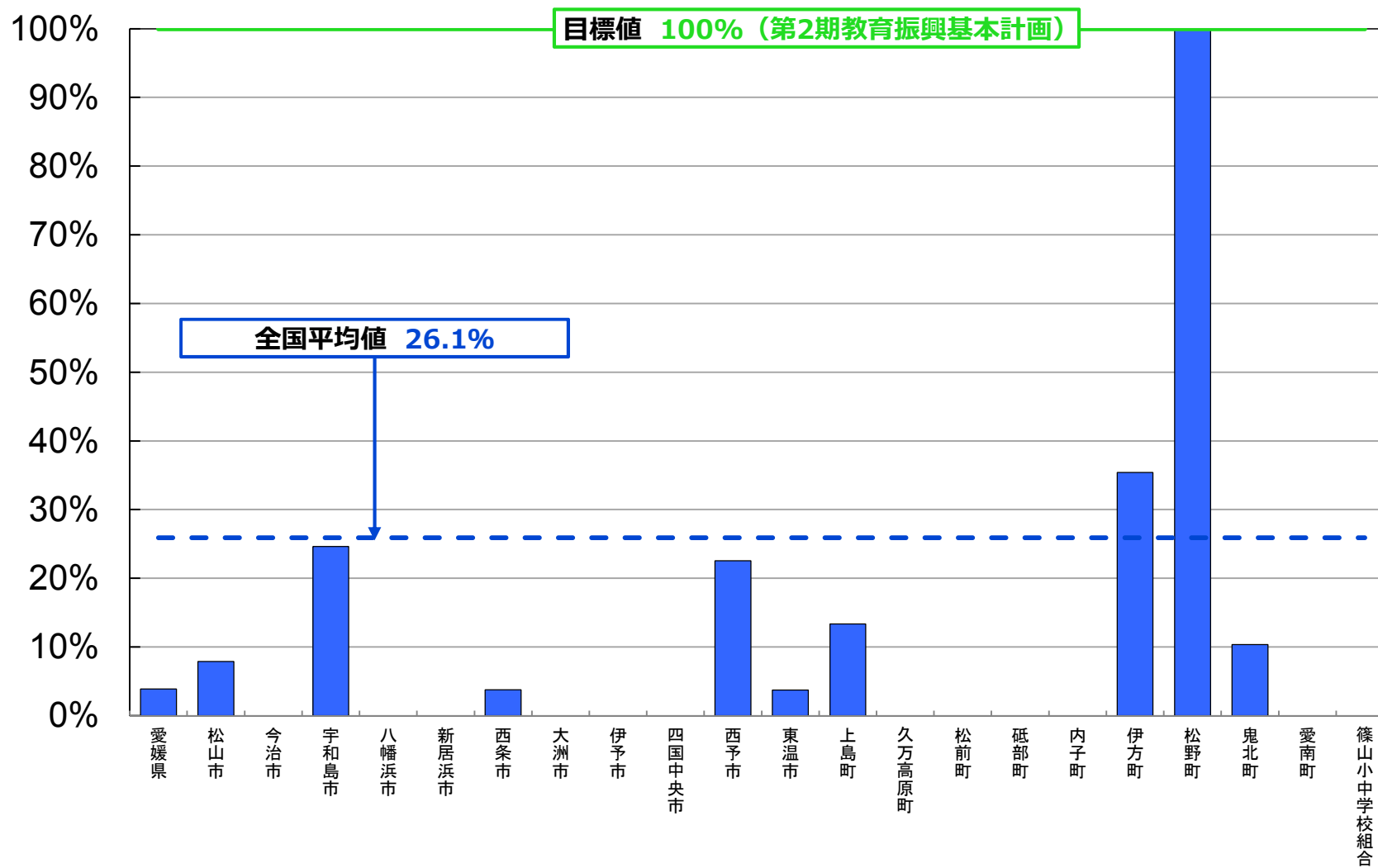

普通教室の電子黒板整備率

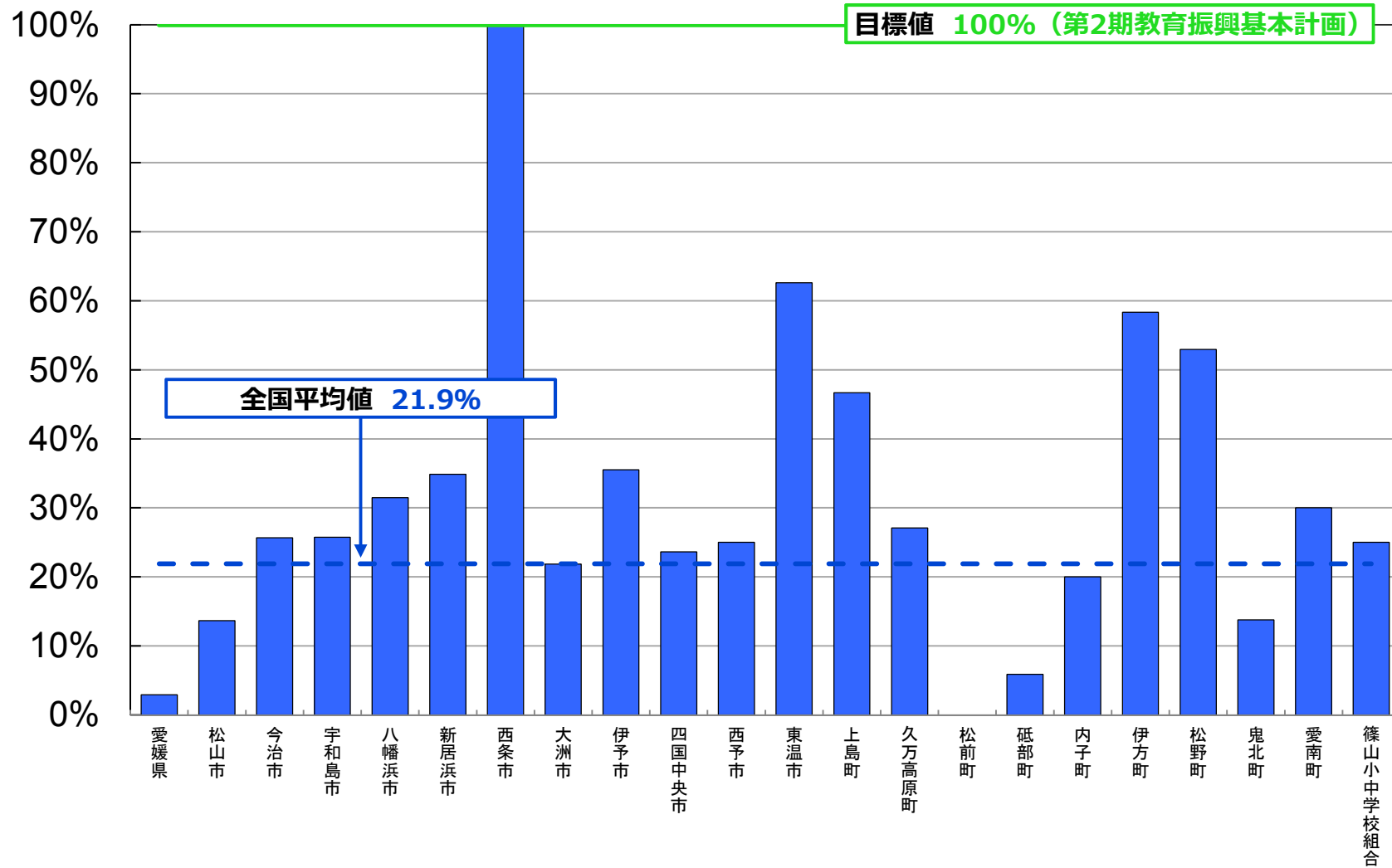

平成27年度 学校における教育の情報化の 実態等に関する調査結果

〔確定値〕

（平成28年3月現在）

高知県版

平成28年10月

文部科学省

教育用コンピュータ1台当たりの児童生徒数

(人/台)

— 目標値 3.6人/台 (第2期教育振興基本計画)
 - - - 全国平均値 6.2人/台

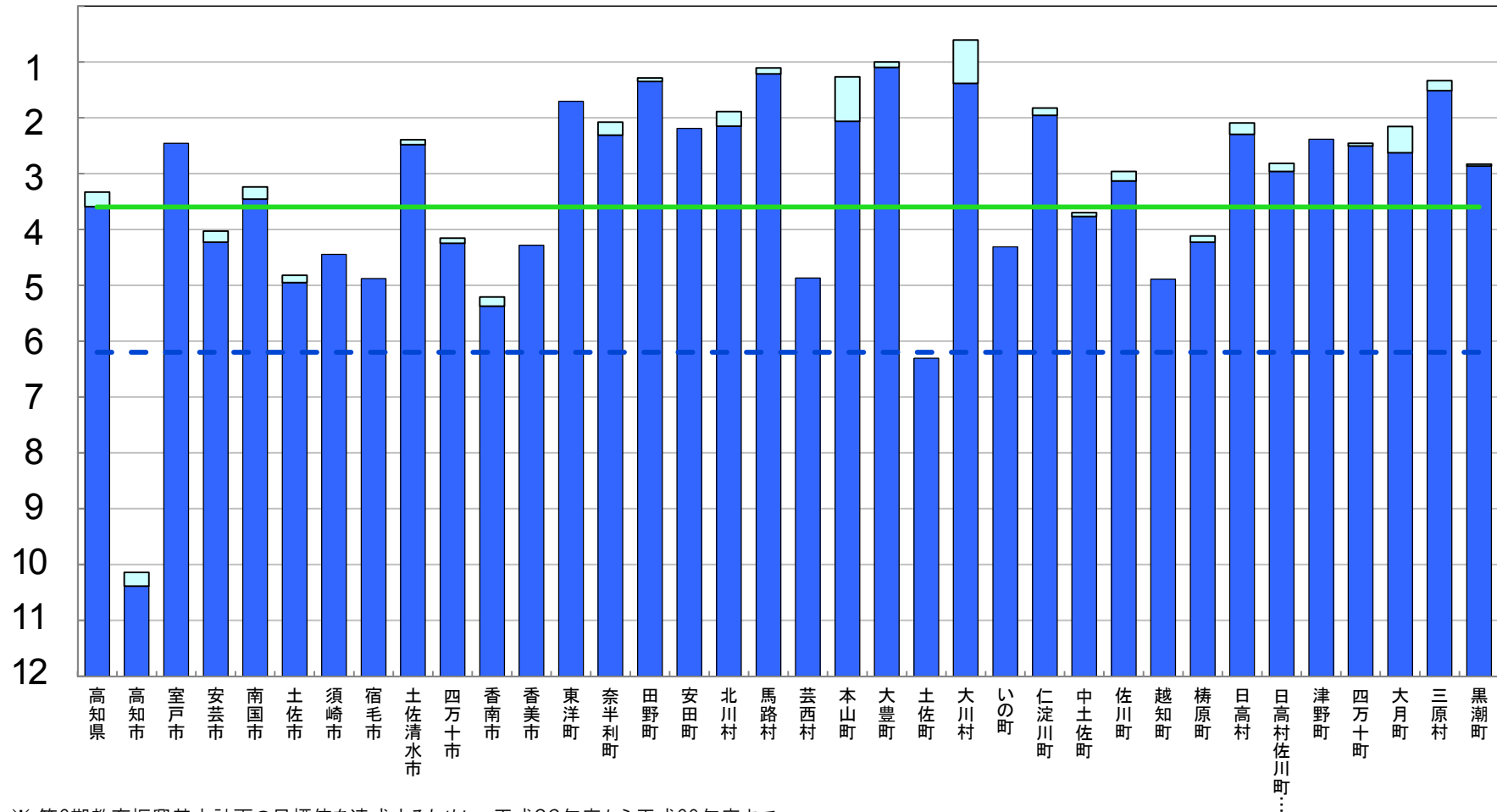

※ 第2期教育振興基本計画の目標値を達成するために、平成26年度から平成29年度まで、地方財政措置が講じられている。

□ 前年度調査からの増加分

普通教室の無線LAN整備率

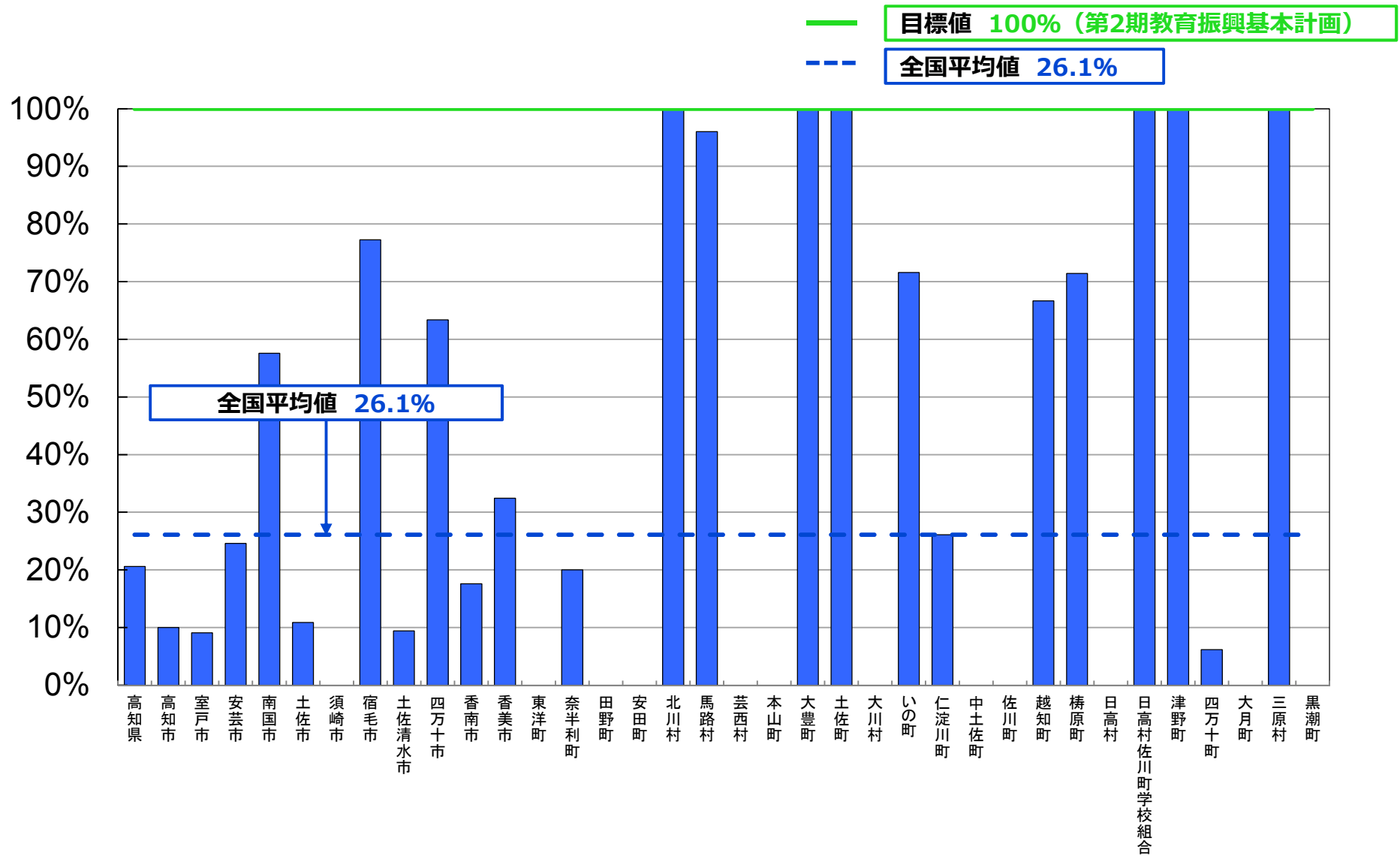

普通教室の電子黒板整備率

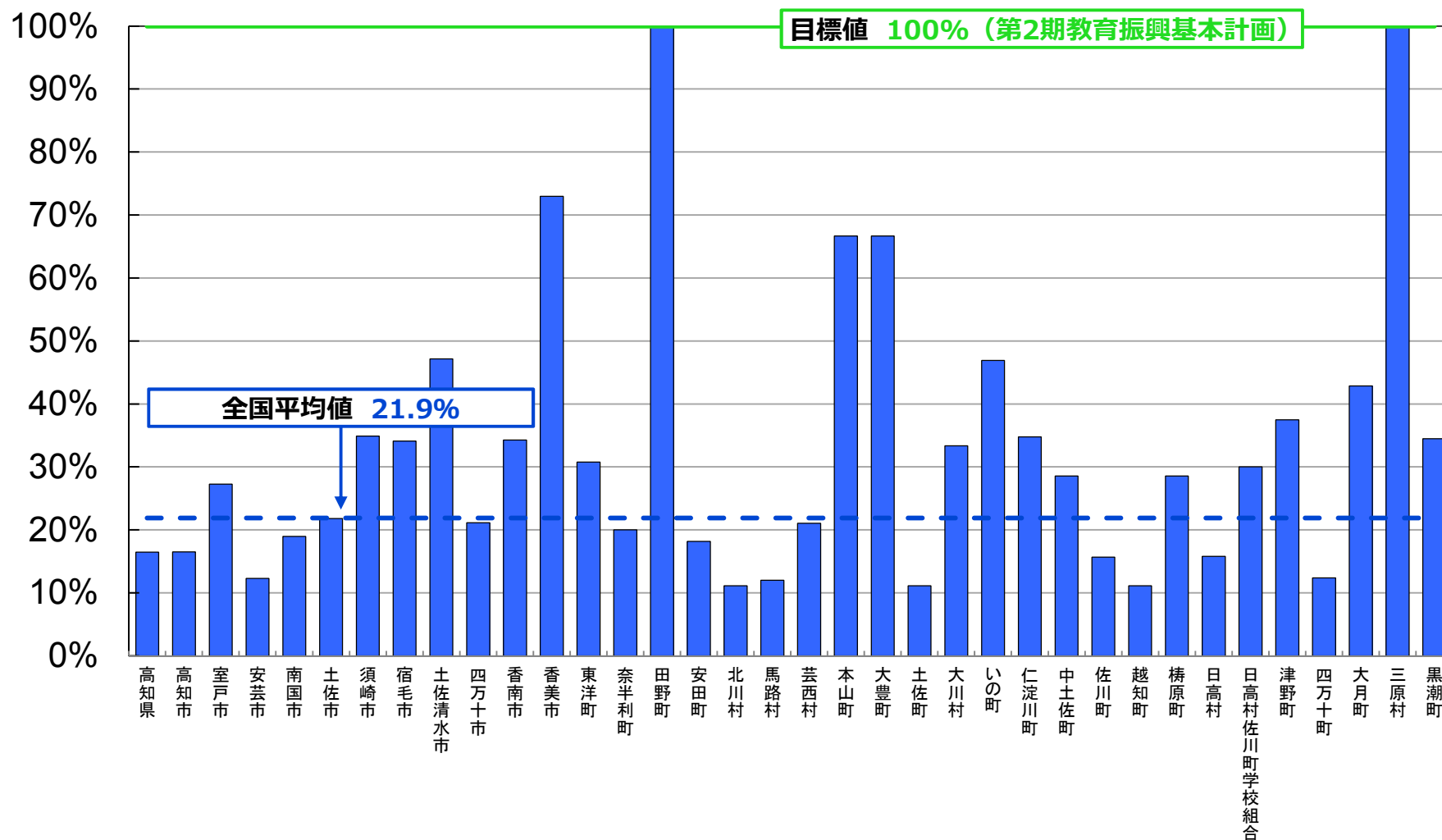

平成27年度 学校における教育の情報化の 実態等に関する調査結果

〔確定値〕

（平成28年3月現在）

福岡県版

平成28年10月

文部科学省

教育用コンピュータ1台当たりの児童生徒数

— 目標値 3.6人/台 (第2期教育振興基本計画)
 - - - 全国平均値 6.2人/台

(人/台)

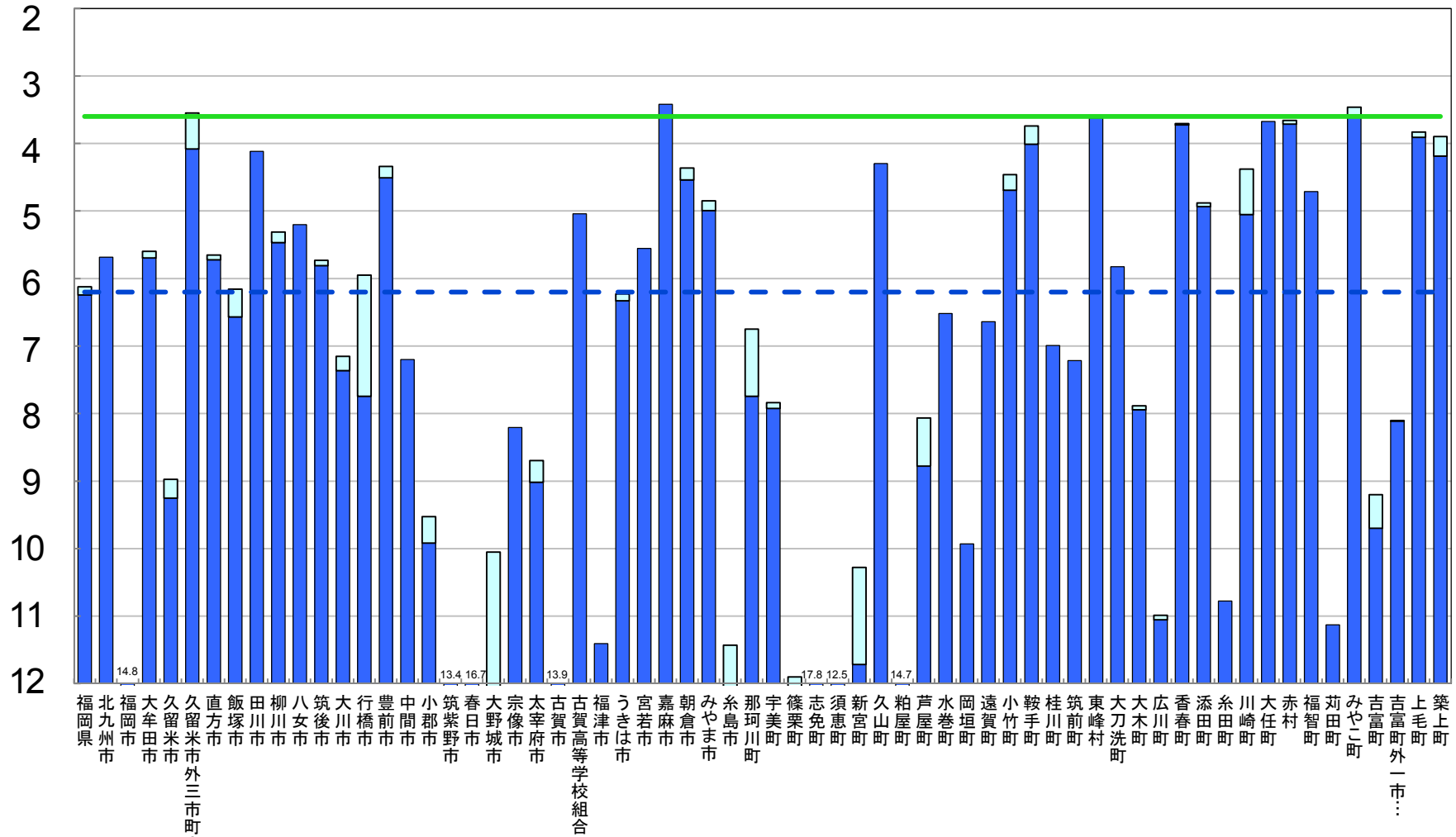

※ 第2期教育振興基本計画の目標値を達成するために、平成26年度から平成29年度まで、地方財政措置が講じられている。

■ 前年度調査からの増加分

普通教室の無線LAN整備率

— 目標値 100% (第2期教育振興基本計画)
 - - - 全国平均値 26.1%

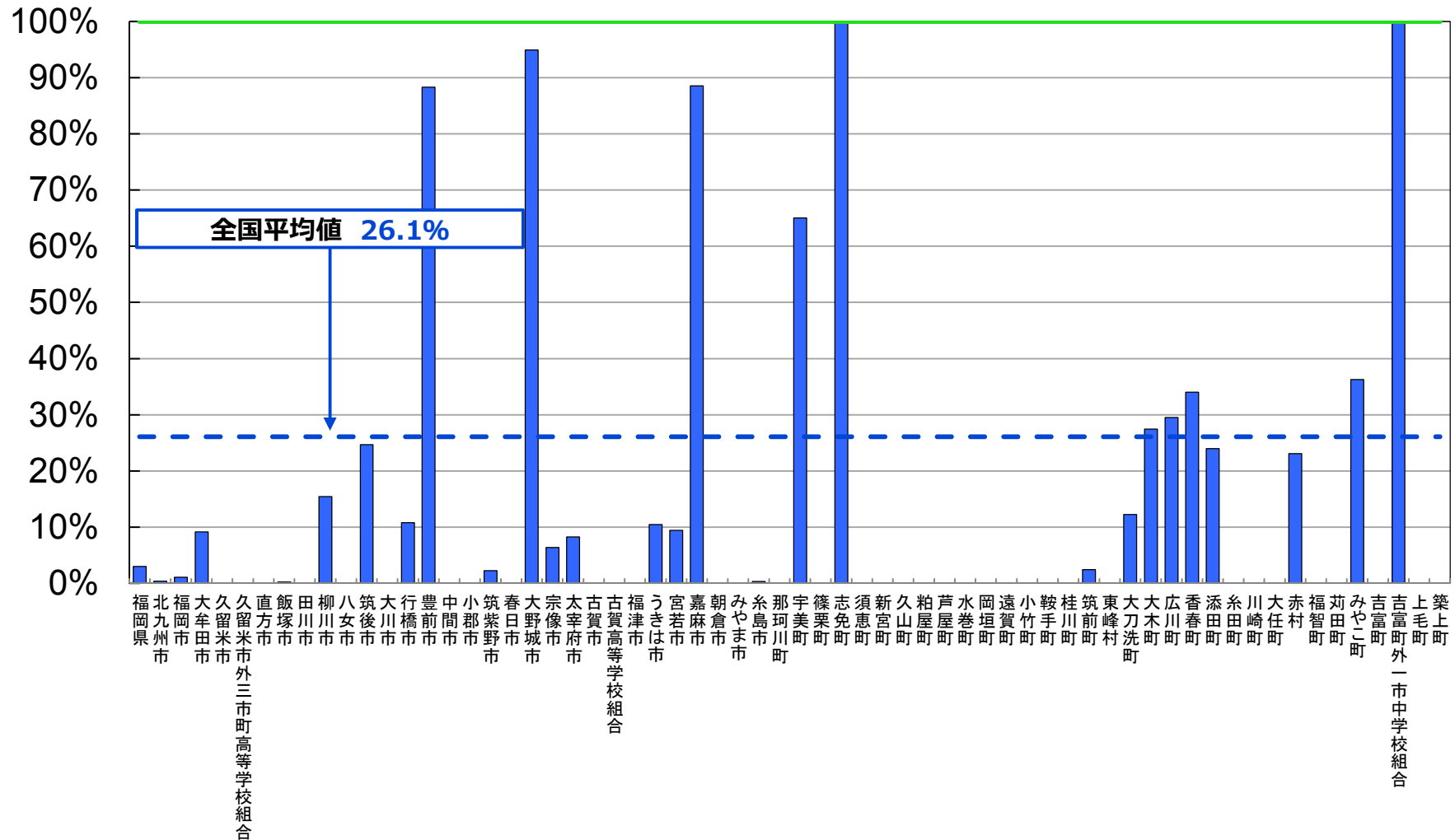

普通教室の電子黒板整備率

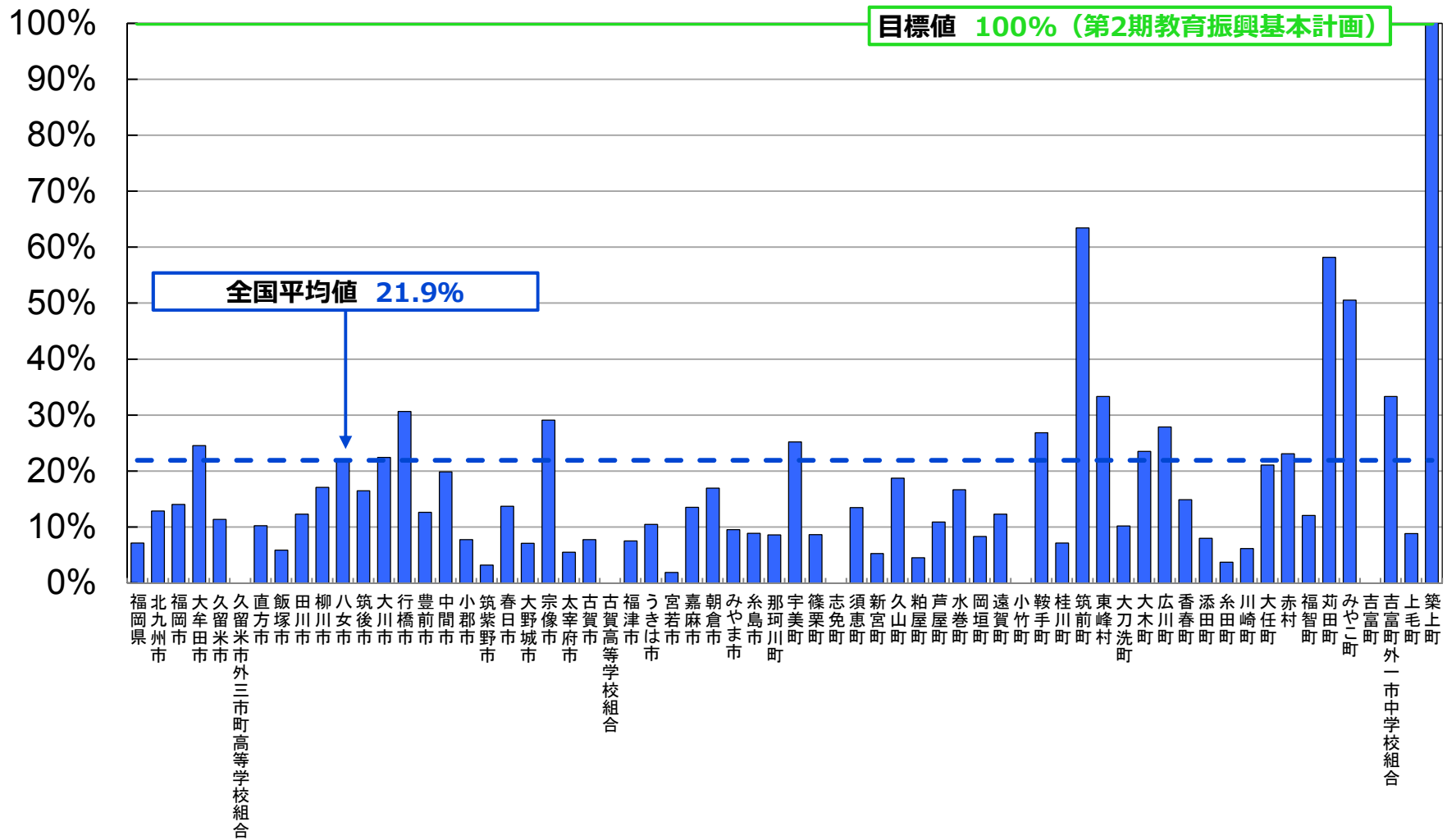

平成27年度 学校における教育の情報化の 実態等に関する調査結果

〔確定値〕

（平成28年3月現在）

佐賀県版

平成28年10月

文部科学省

教育用コンピュータ1台当たりの児童生徒数

(人/台)

— 目標値 3.6人/台 (第2期教育振興基本計画)
 - - - 全国平均値 6.2人/台

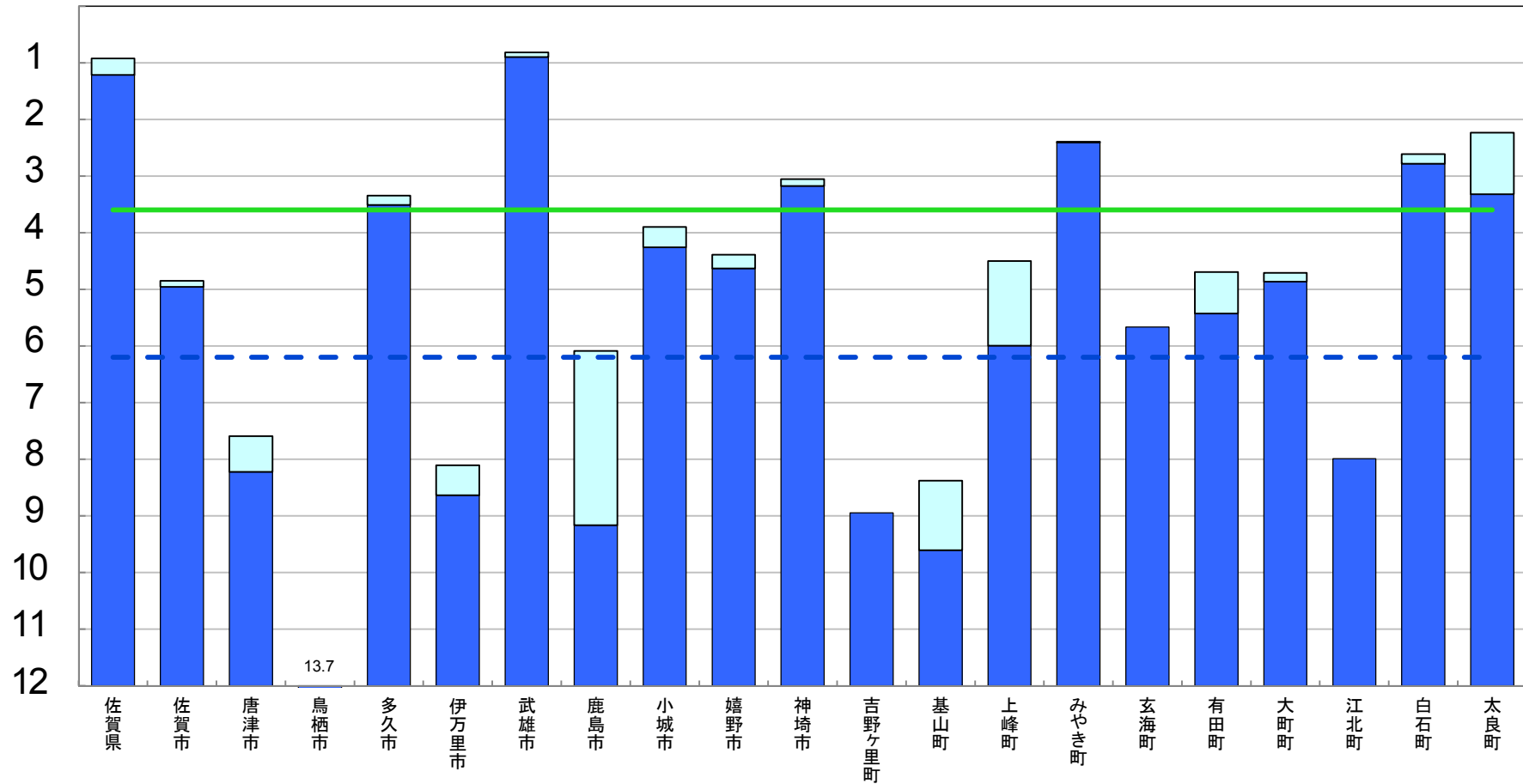

※ 第2期教育振興基本計画の目標値を達成するために、平成26年度から平成29年度まで、
 地方財政措置が講じられている。

□ 前年度調査からの増加分

普通教室の無線LAN整備率

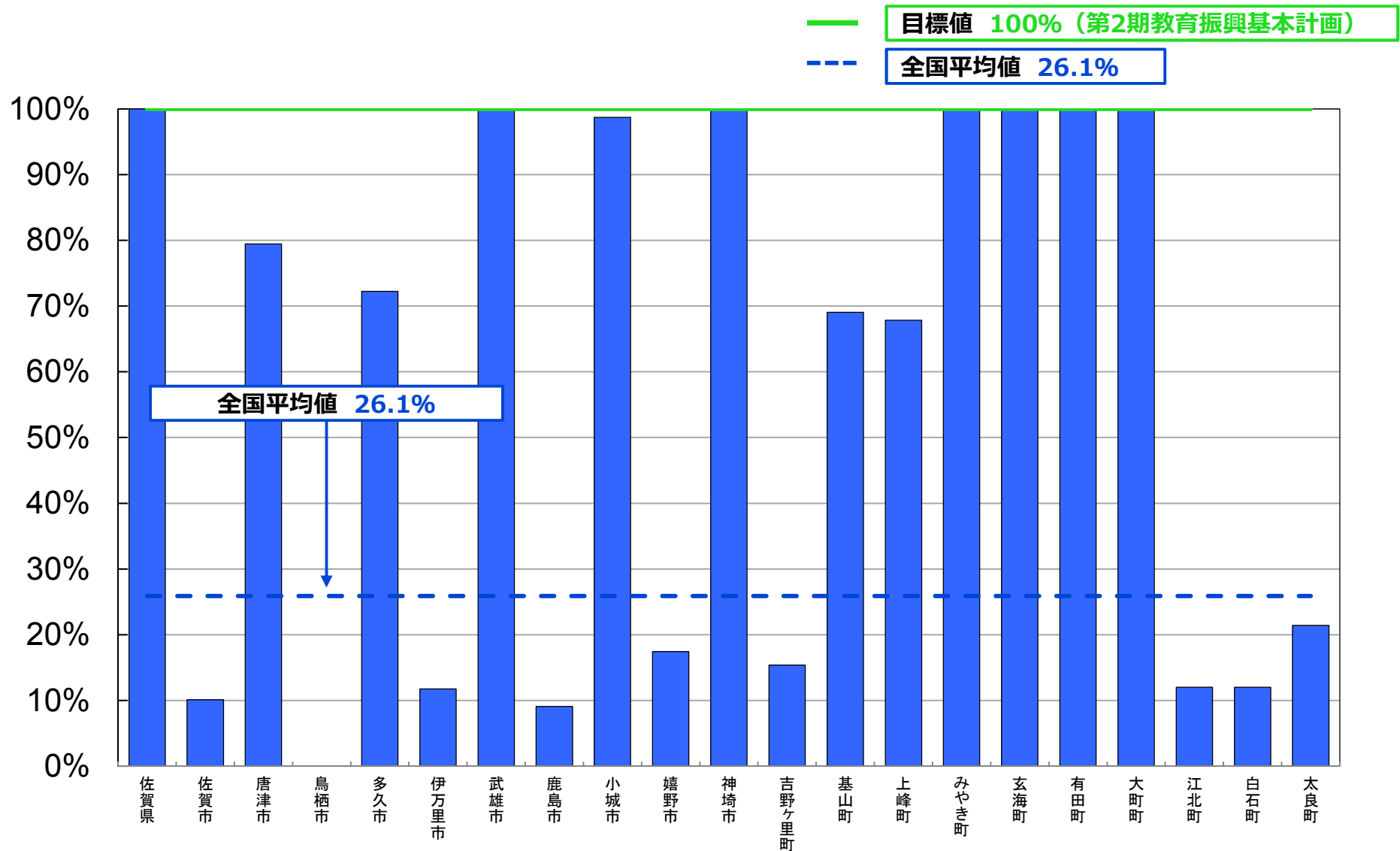

普通教室の電子黒板整備率

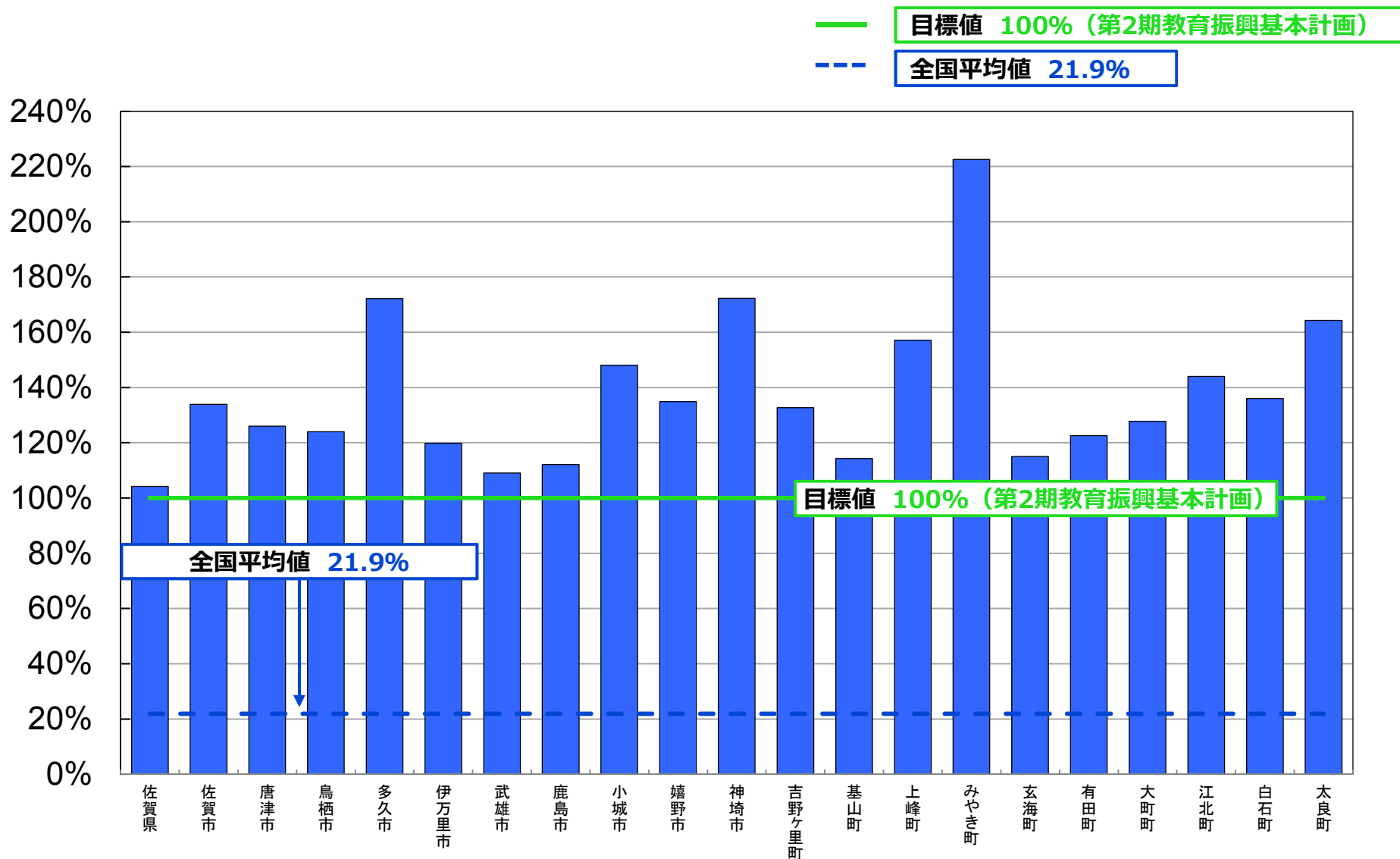

平成27年度 学校における教育の情報化の 実態等に関する調査結果

〔確定値〕

（平成28年3月現在）

長崎県版

平成28年10月

文部科学省

教育用コンピュータ1台当たりの児童生徒数

(人/台)

— 目標値 3.6人/台 (第2期教育振興基本計画)
- - - 全国平均値 6.2人/台

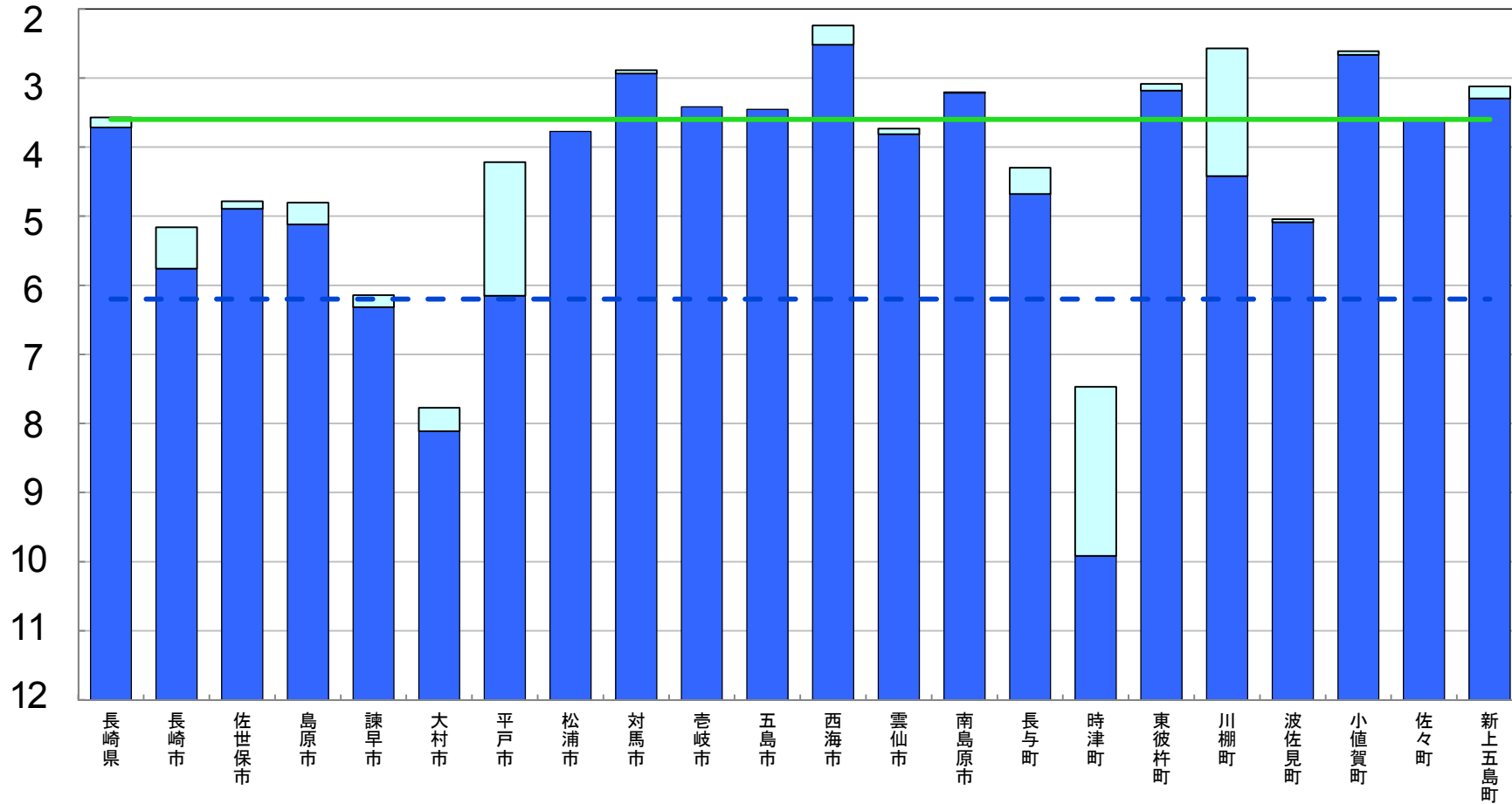

※ 第2期教育振興基本計画の目標値を達成するために、平成26年度から平成29年度まで、地方財政措置が講じられている。

□ 前年度調査からの増加分

普通教室の無線LAN整備率

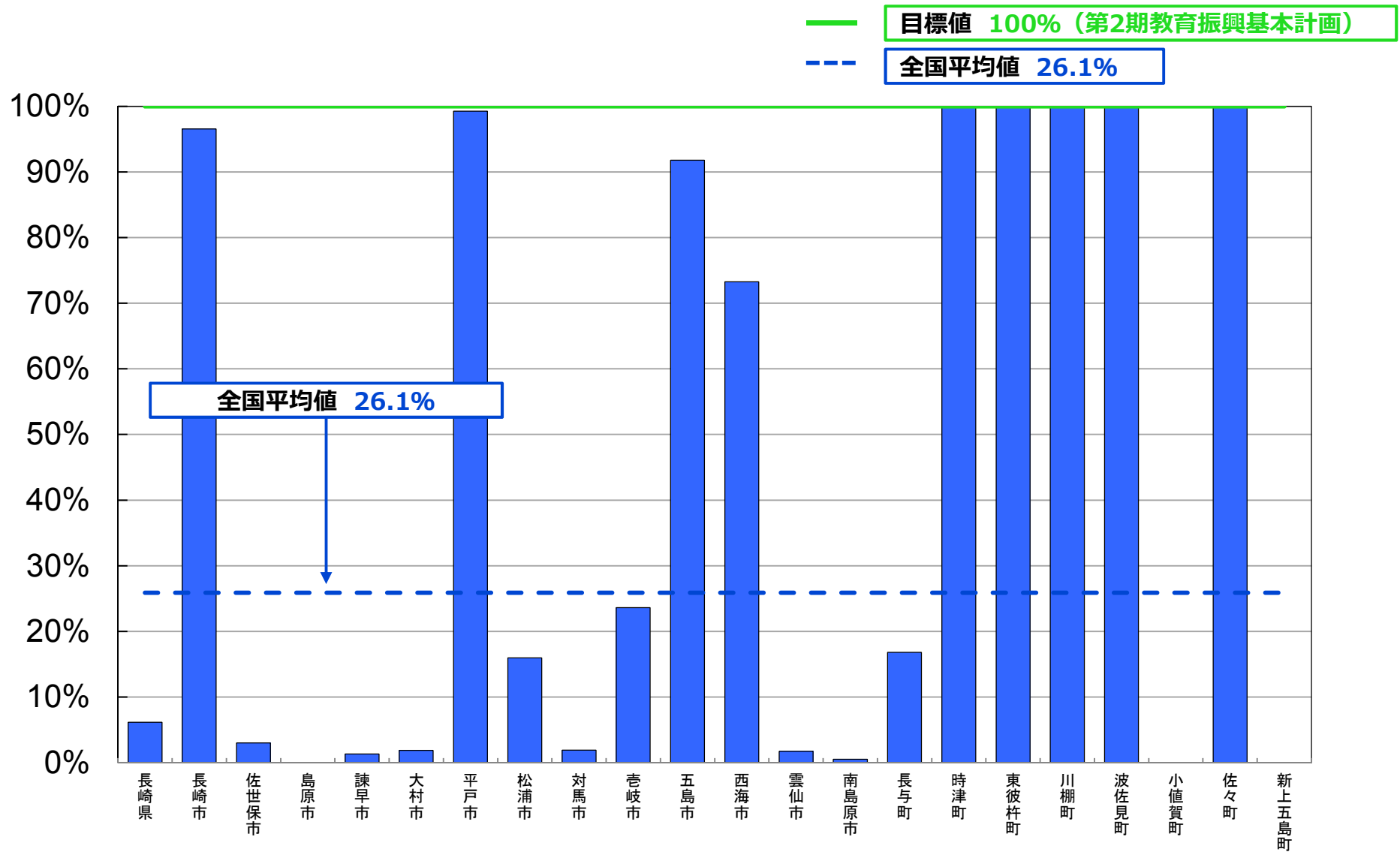

普通教室の電子黒板整備率

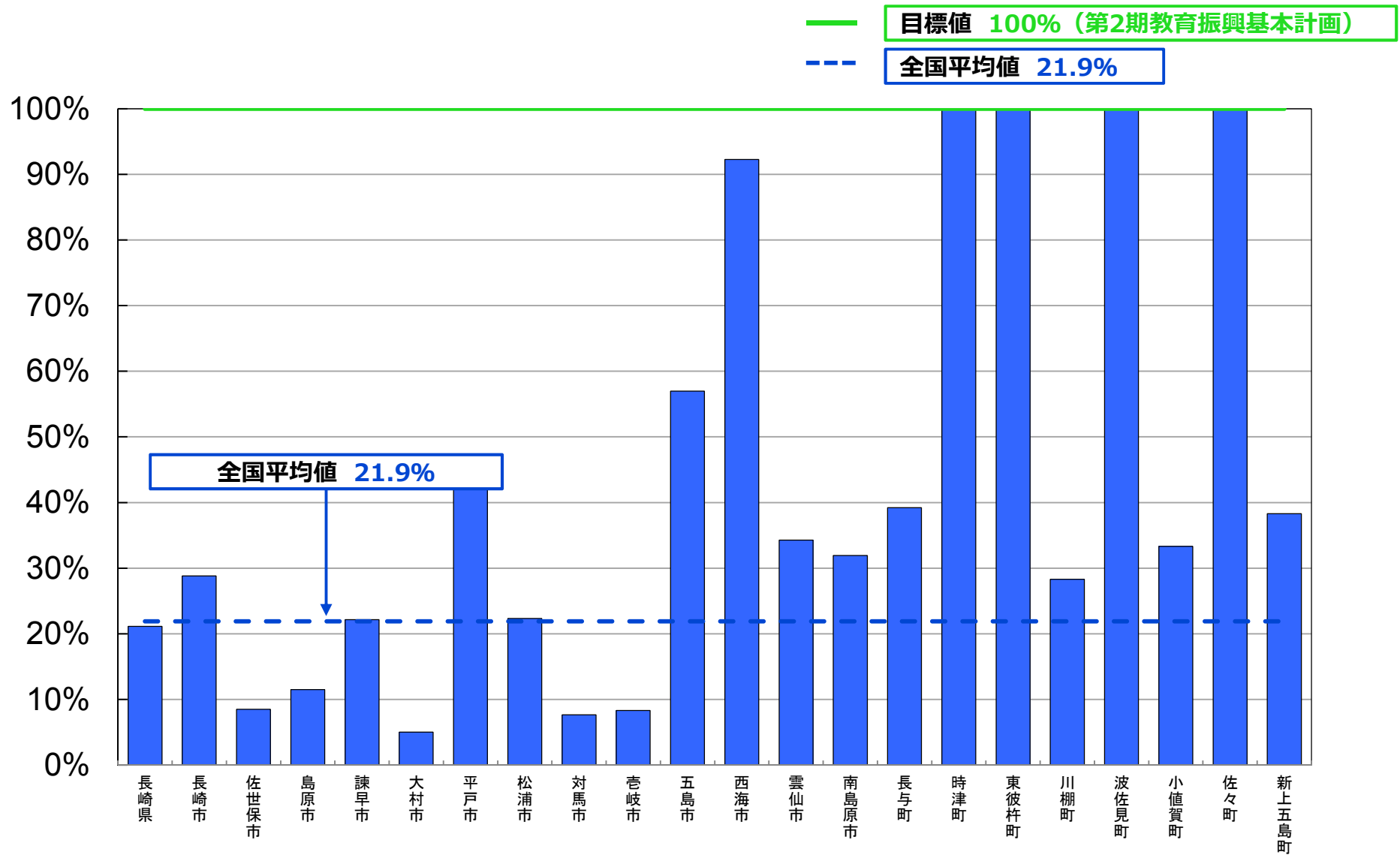

平成27年度 学校における教育の情報化の 実態等に関する調査結果

〔確定値〕

（平成28年3月現在）

熊本県版

平成28年10月

文部科学省

教育用コンピュータ1台当たりの児童生徒数

(人/台)

— 目標値 3.6人/台 (第2期教育振興基本計画)
 - - - 全国平均値 6.2人/台

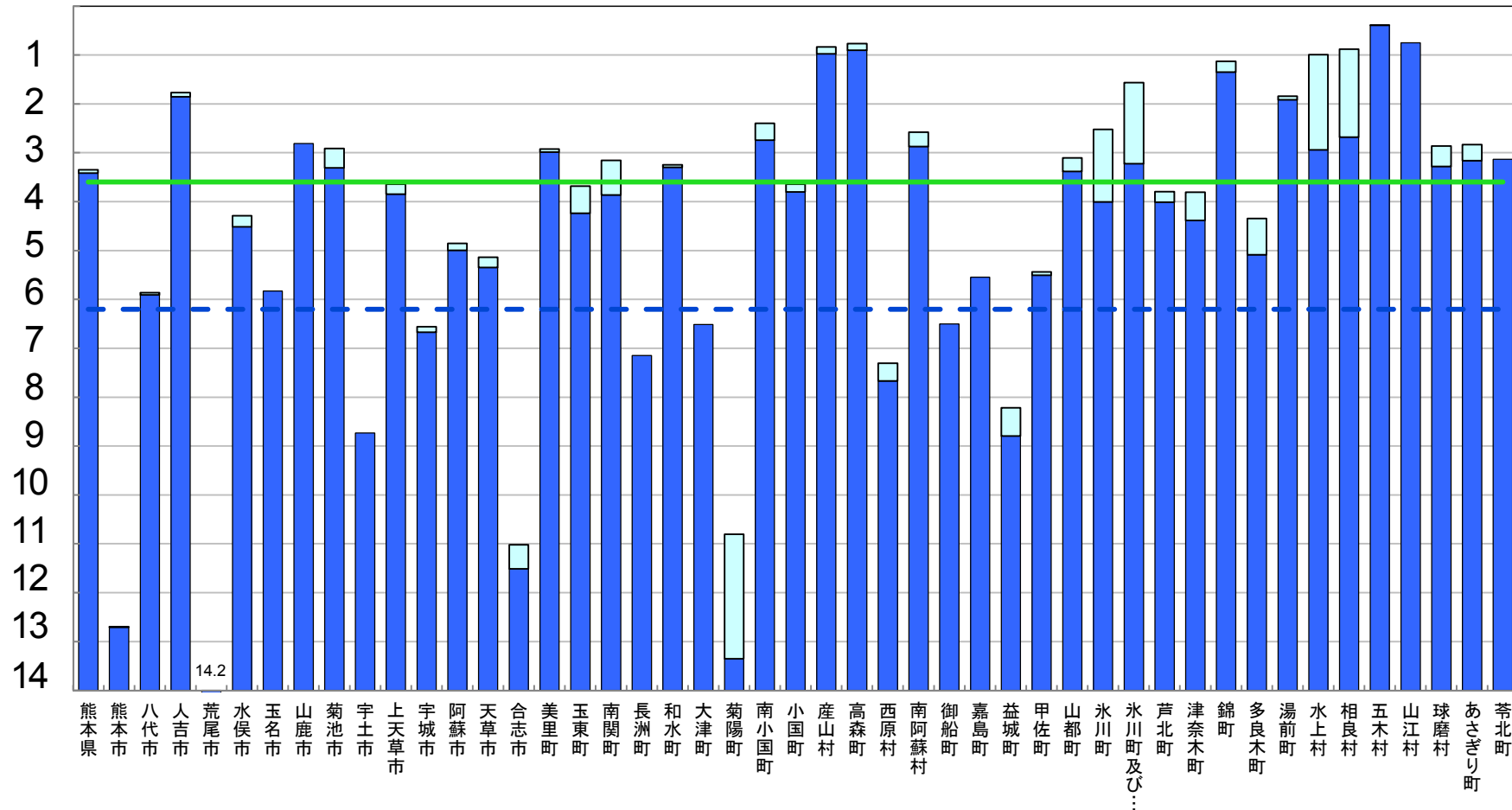

※ 第2期教育振興基本計画の目標値を達成するために、平成26年度から平成29年度まで、地方財政措置が講じられている。

■ 前年度調査からの増加分

普通教室の無線LAN整備率

— 目標値 100% (第2期教育振興基本計画)
- - - 全国平均値 26.1%

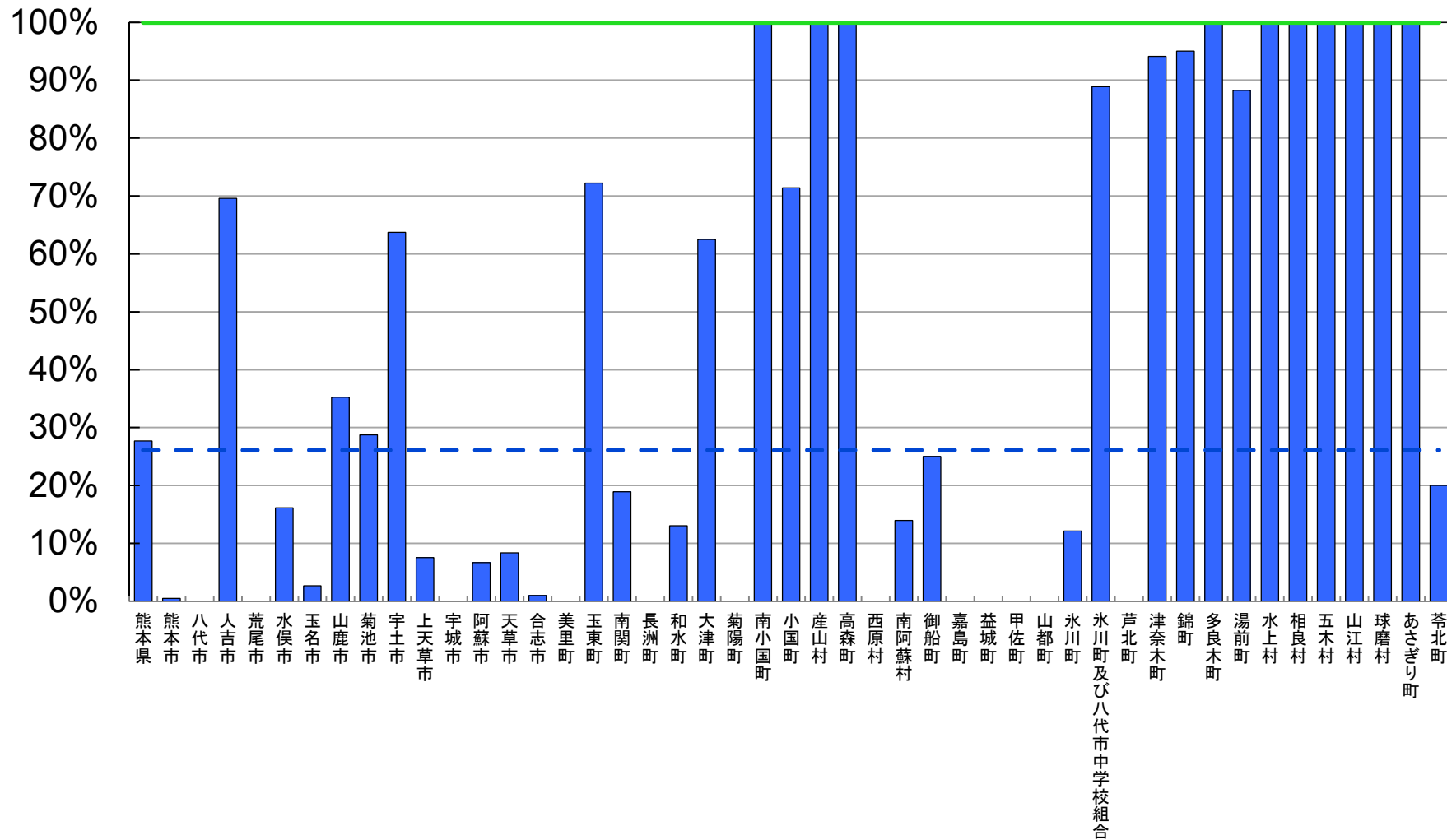

普通教室の電子黒板整備率

— 目標値 100% (第2期教育振興基本計画)
- - - 全国平均値 21.9%

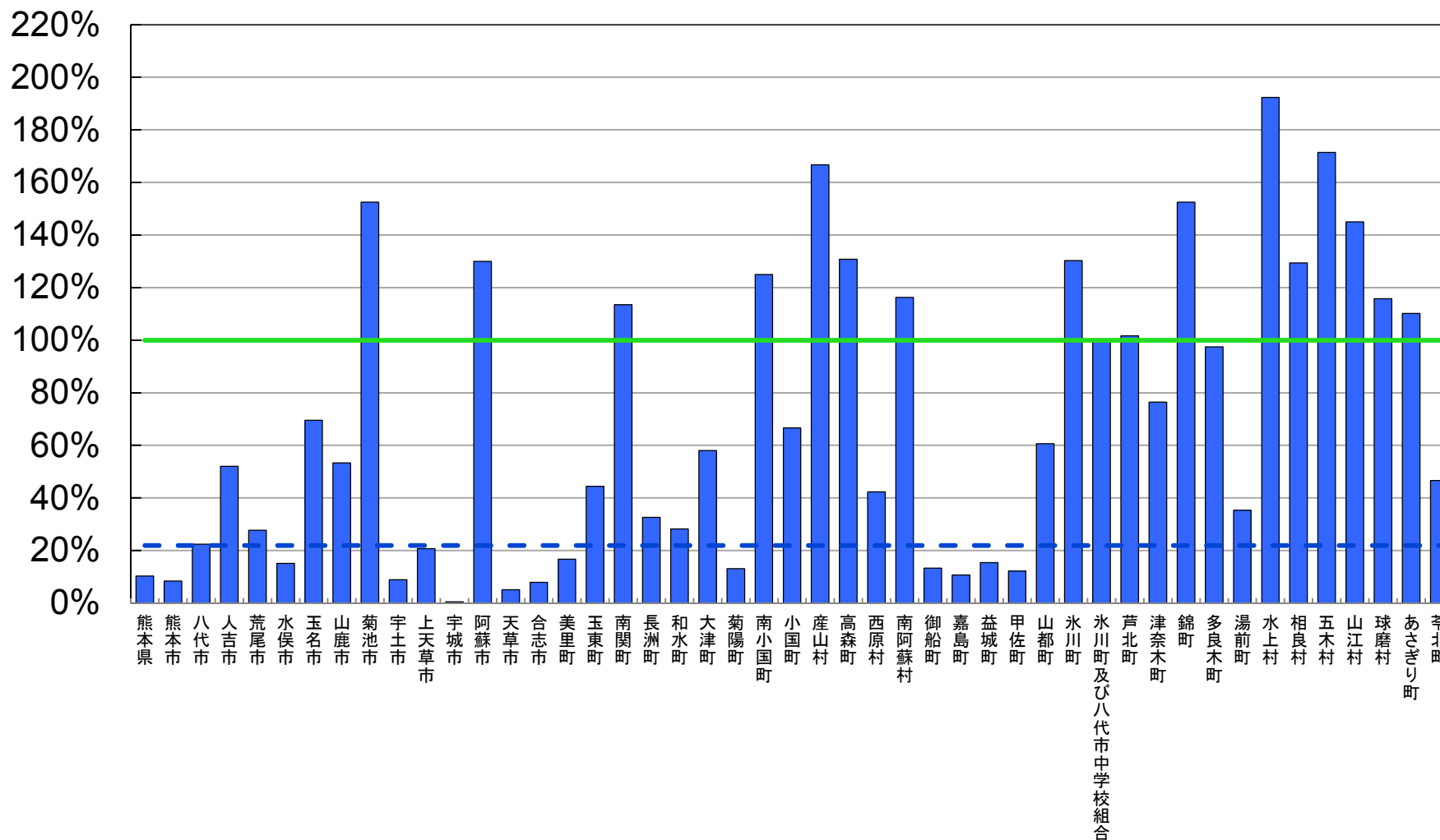

平成27年度 学校における教育の情報化の 実態等に関する調査結果

〔確定値〕

（平成28年3月現在）

大分県版

平成28年10月

文部科学省

教育用コンピュータ1台当たりの児童生徒数

(人/台)

— 目標値 3.6人/台 (第2期教育振興基本計画)

- - - 全国平均値 6.2人/台

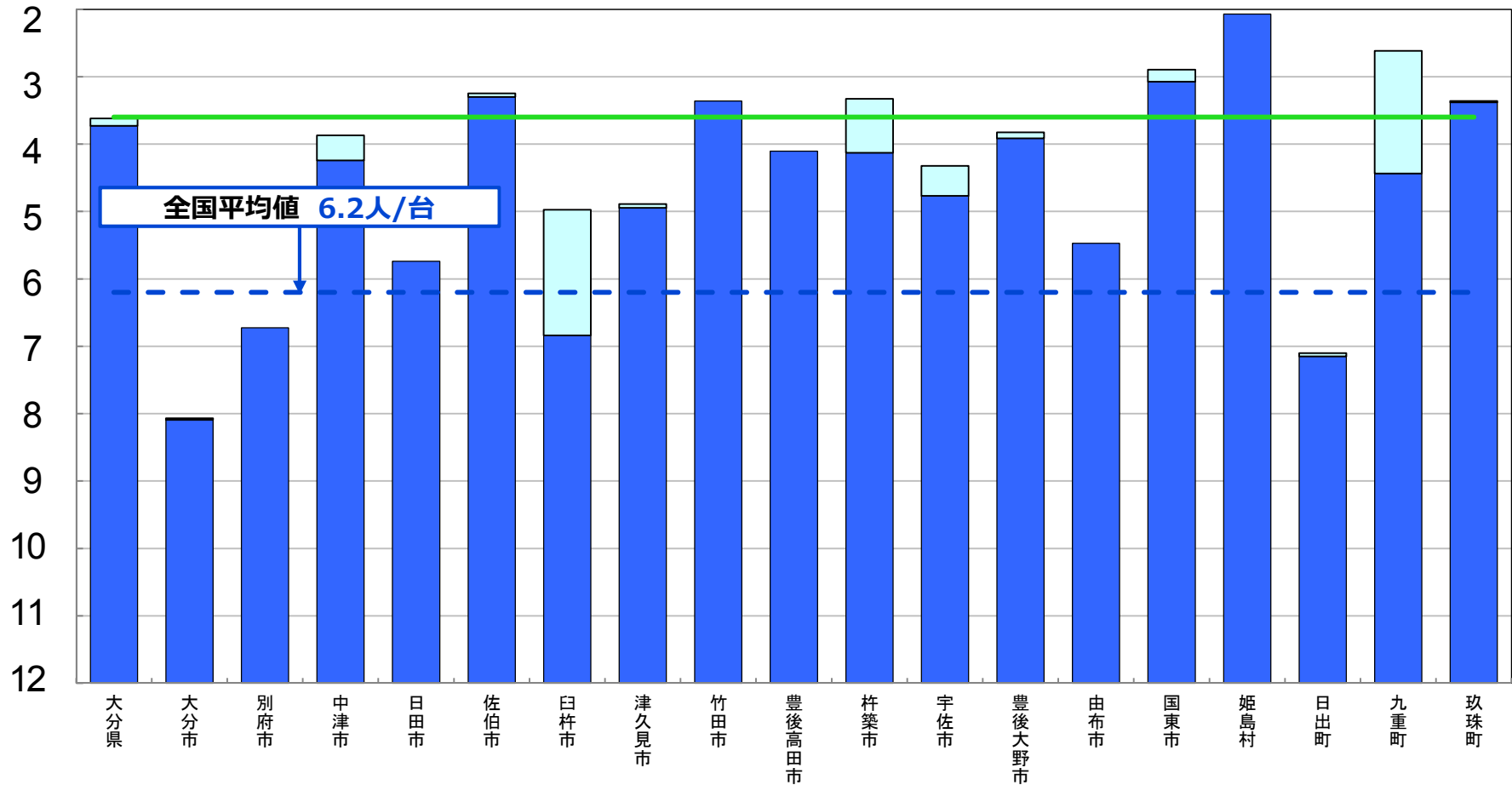

※ 第2期教育振興基本計画の目標値を達成するために、平成26年度から平成29年度まで、地方財政措置が講じられている。

■ 前年度調査からの増加分

普通教室の無線LAN整備率

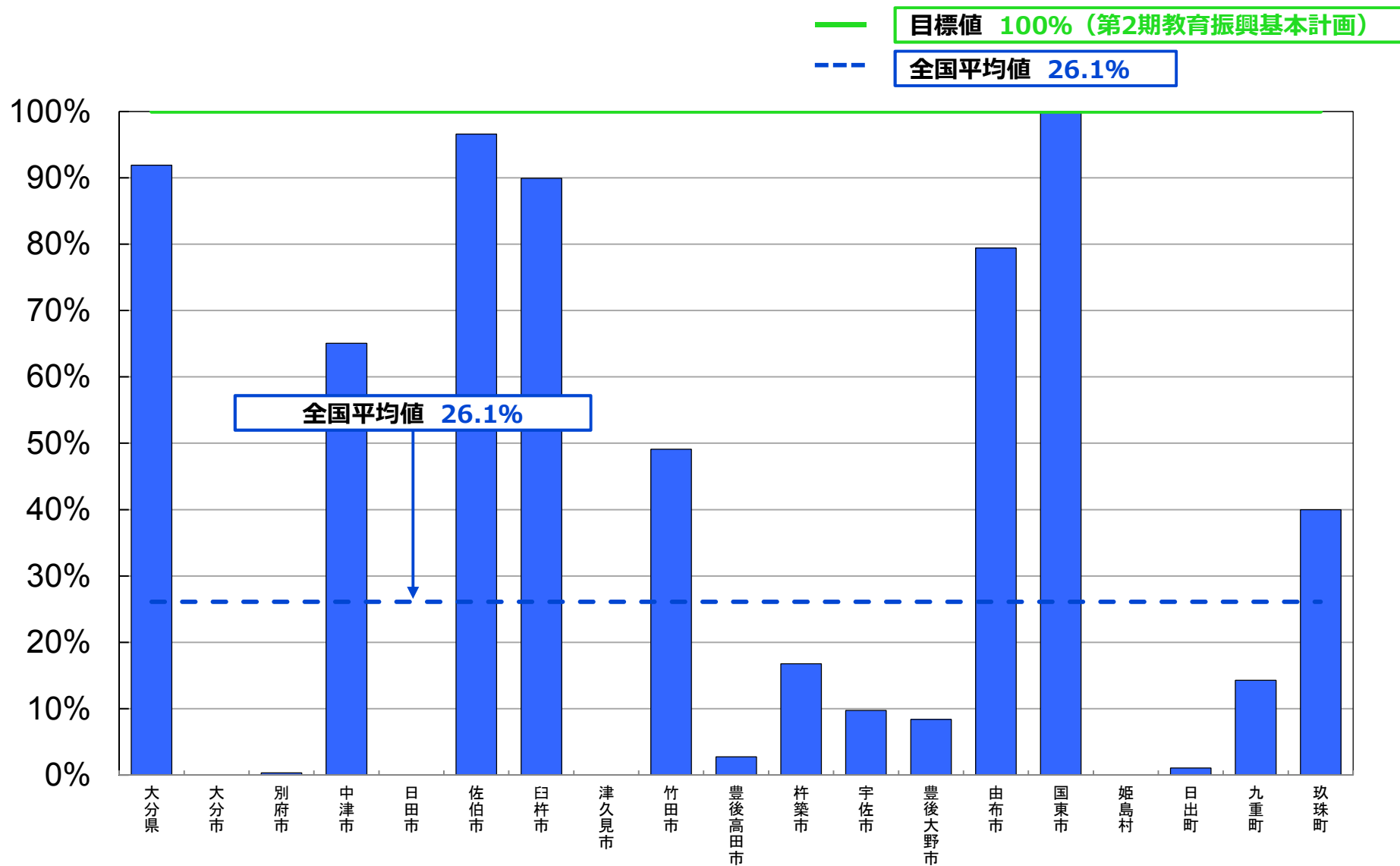

普通教室の電子黒板整備率

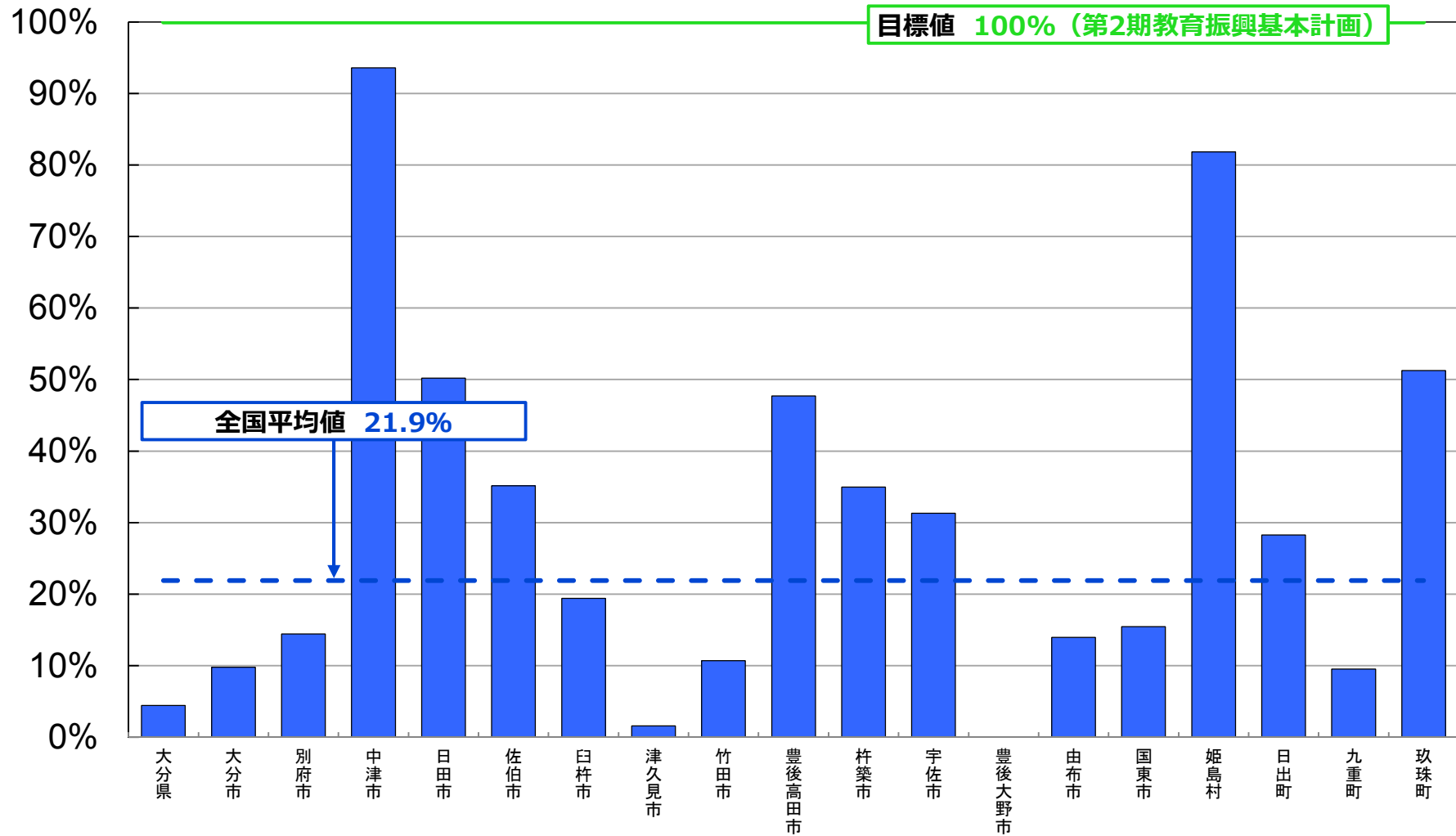

平成27年度 学校における教育の情報化の 実態等に関する調査結果

〔確定値〕

（平成28年3月現在）

宮崎県版

平成28年10月

文部科学省

教育用コンピュータ1台当たりの児童生徒数

— 目標値 3.6人/台 (第2期教育振興基本計画)
 - - - 全国平均値 6.2人/台

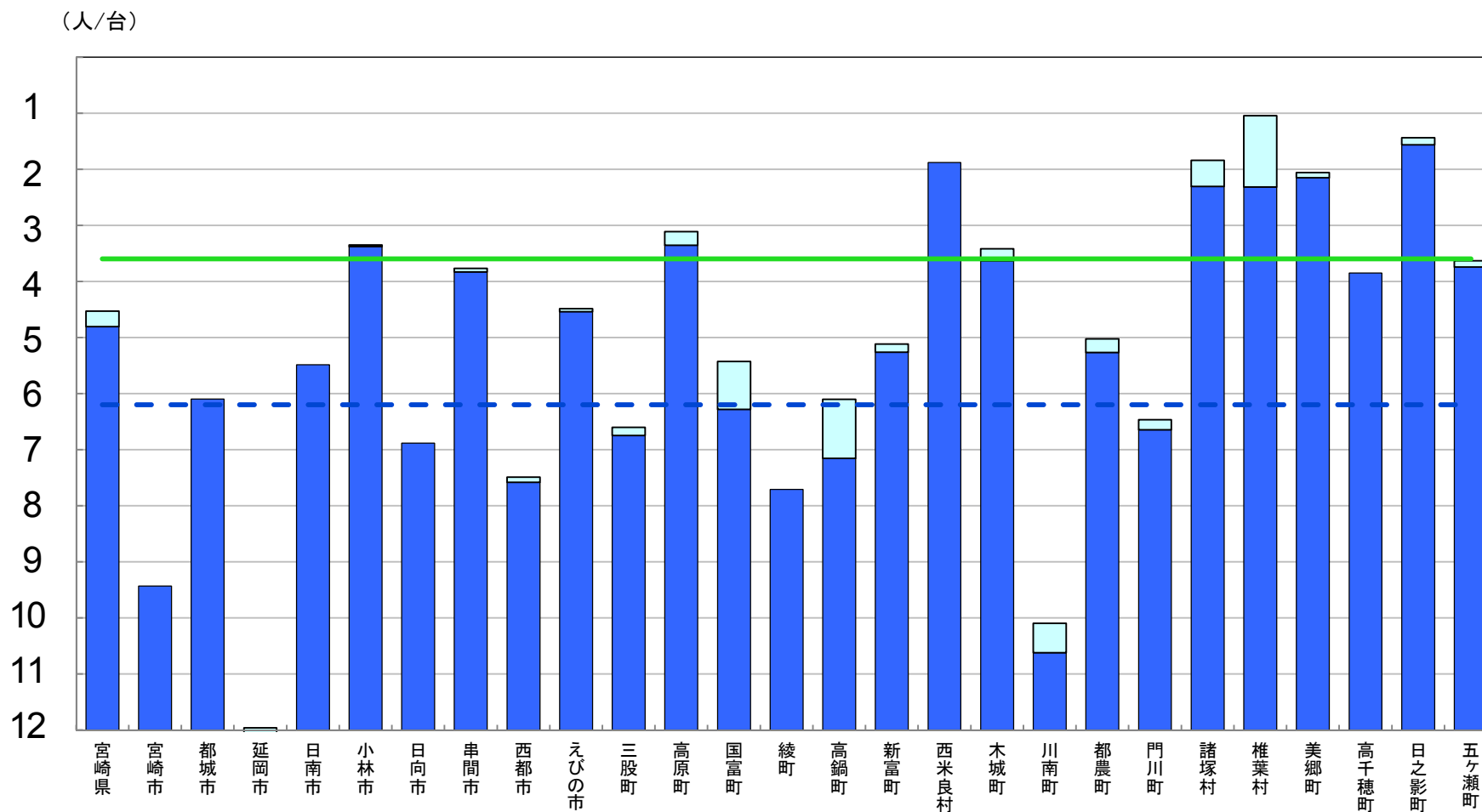

※ 第2期教育振興基本計画の目標値を達成するために、平成26年度から平成29年度まで、地方財政措置が講じられている。

■ 前年度調査からの増加分

普通教室の無線LAN整備率

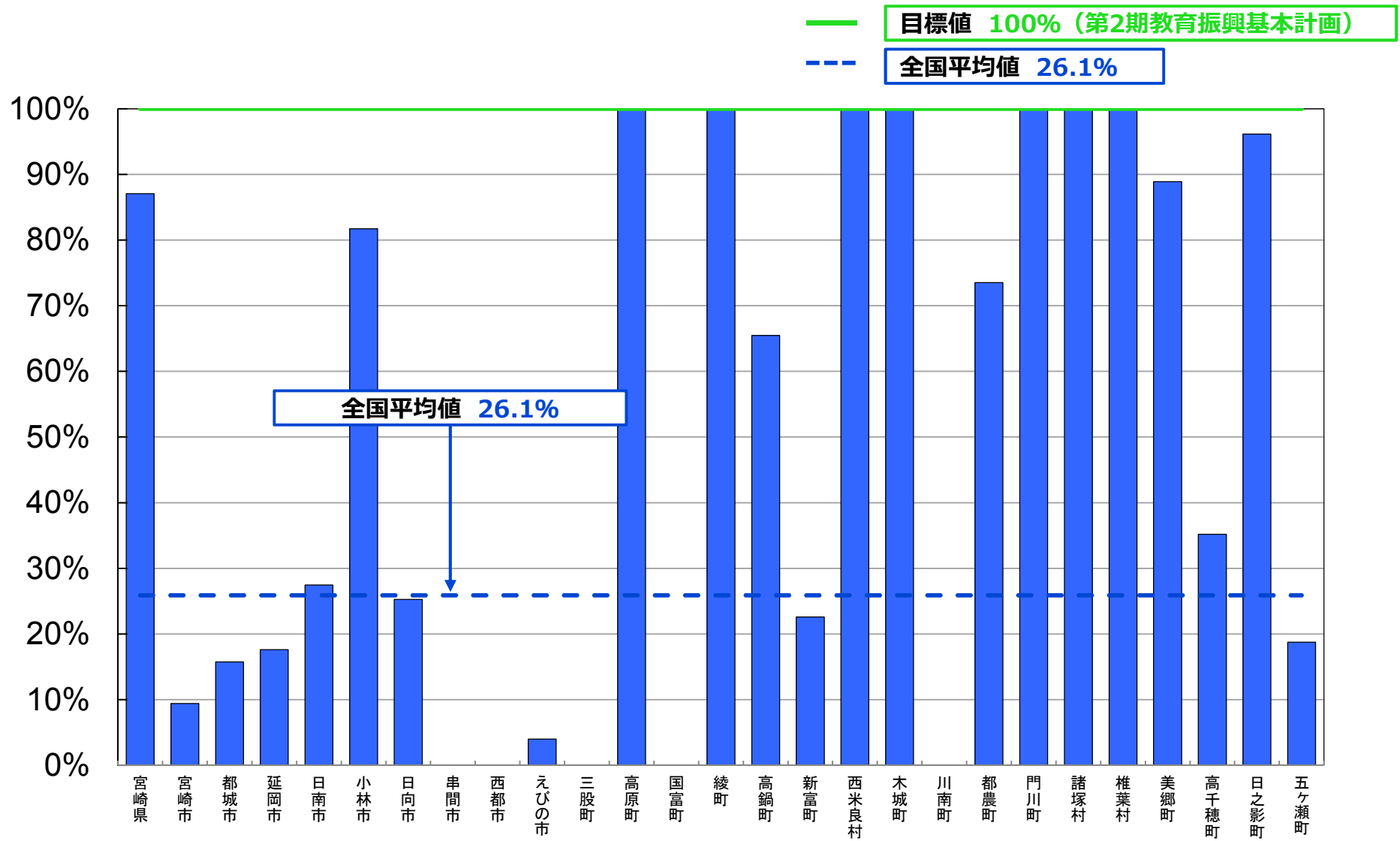

普通教室の電子黒板整備率

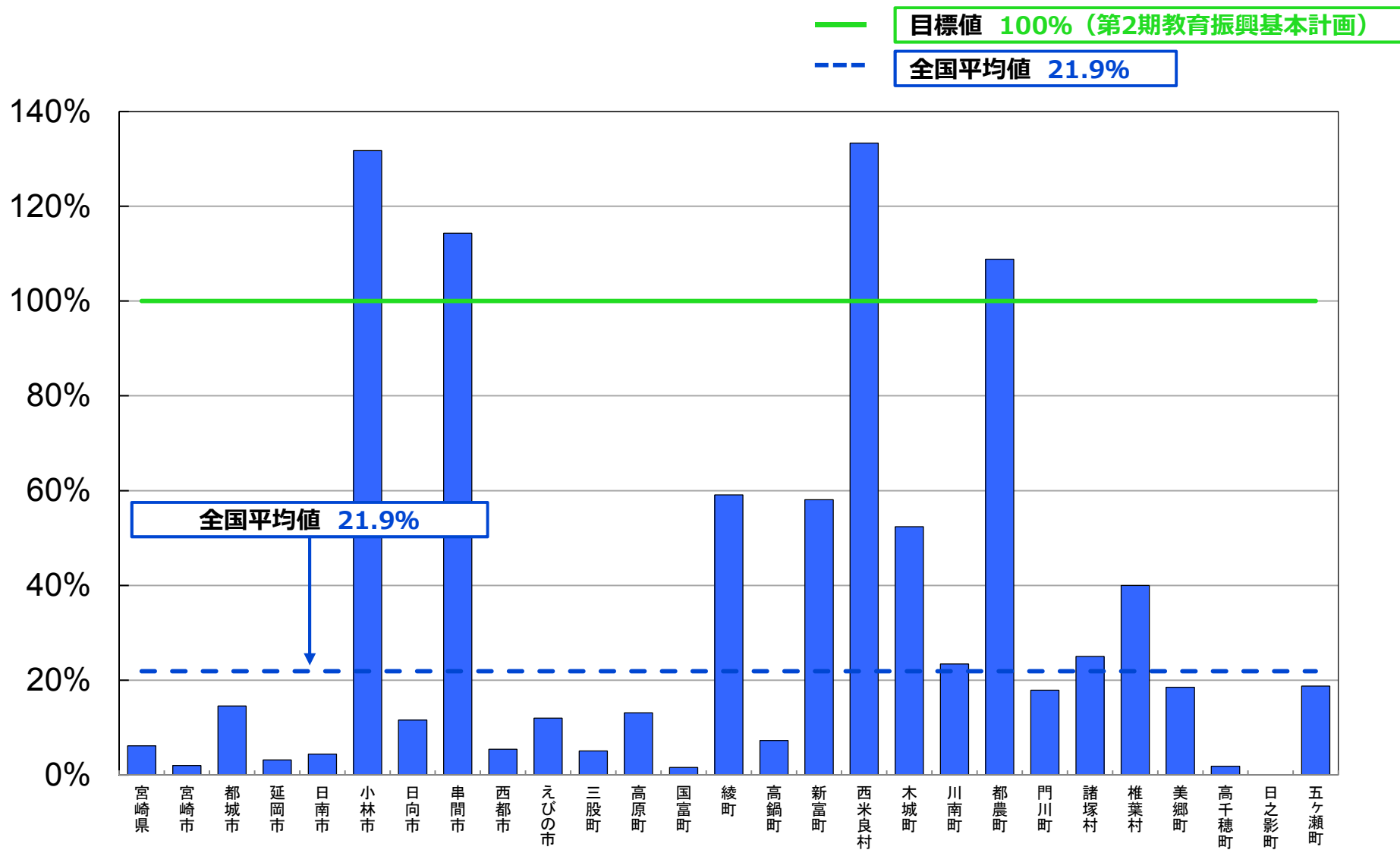

平成27年度 学校における教育の情報化の 実態等に関する調査結果

〔確定値〕

（平成28年3月現在）

鹿児島県版

平成28年10月

文部科学省

教育用コンピュータ1台当たりの児童生徒数

— 目標値 3.6人/台 (第2期教育振興基本計画)
 - - - 全国平均値 6.2人/台

(人/台)

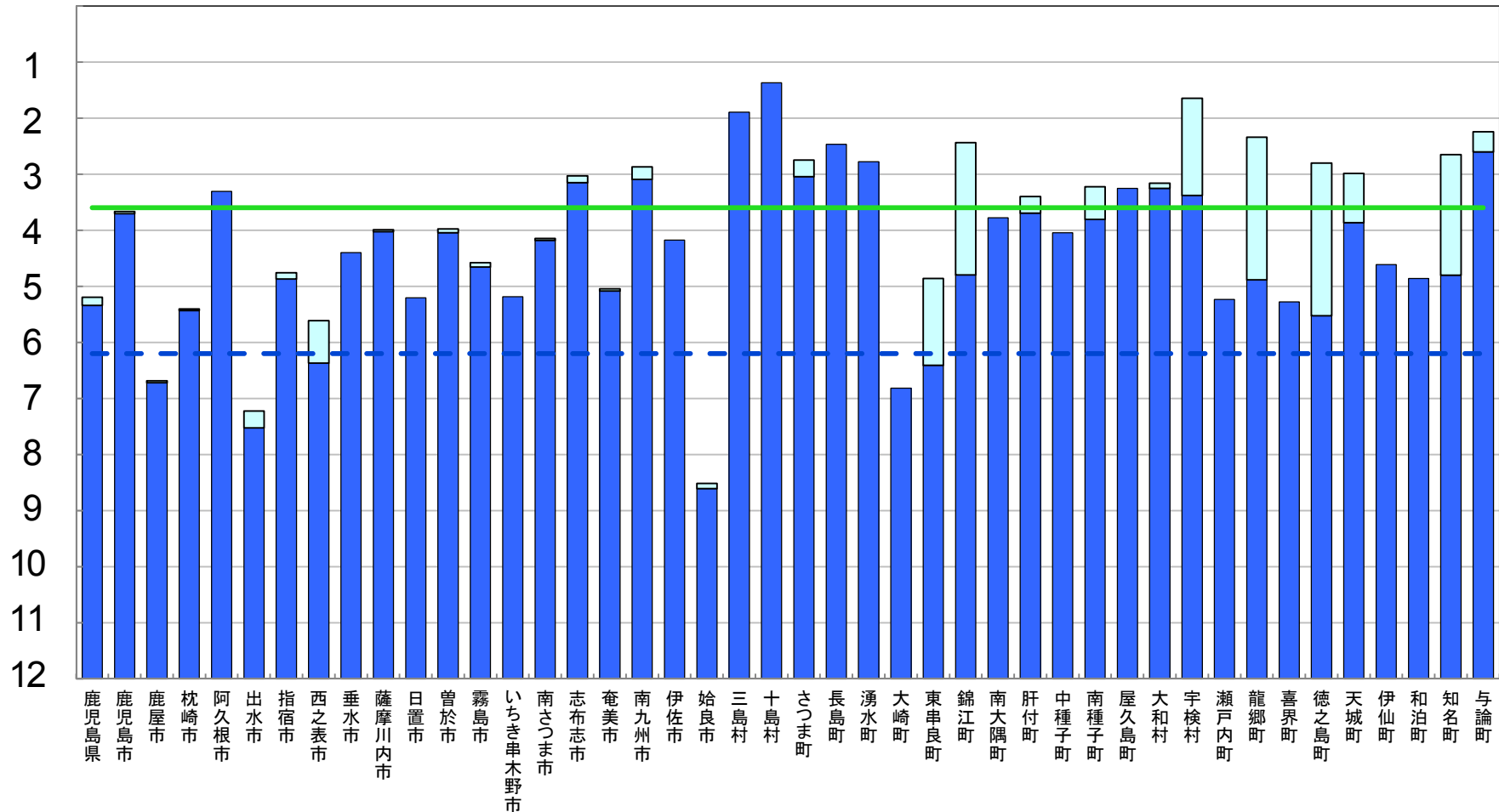

※ 第2期教育振興基本計画の目標値を達成するために、平成26年度から平成29年度まで、地方財政措置が講じられている。

□ 前年度調査からの増加分

普通教室の無線LAN整備率

— 目標値 100% (第2期教育振興基本計画)
 - - - 全国平均値 26.1%

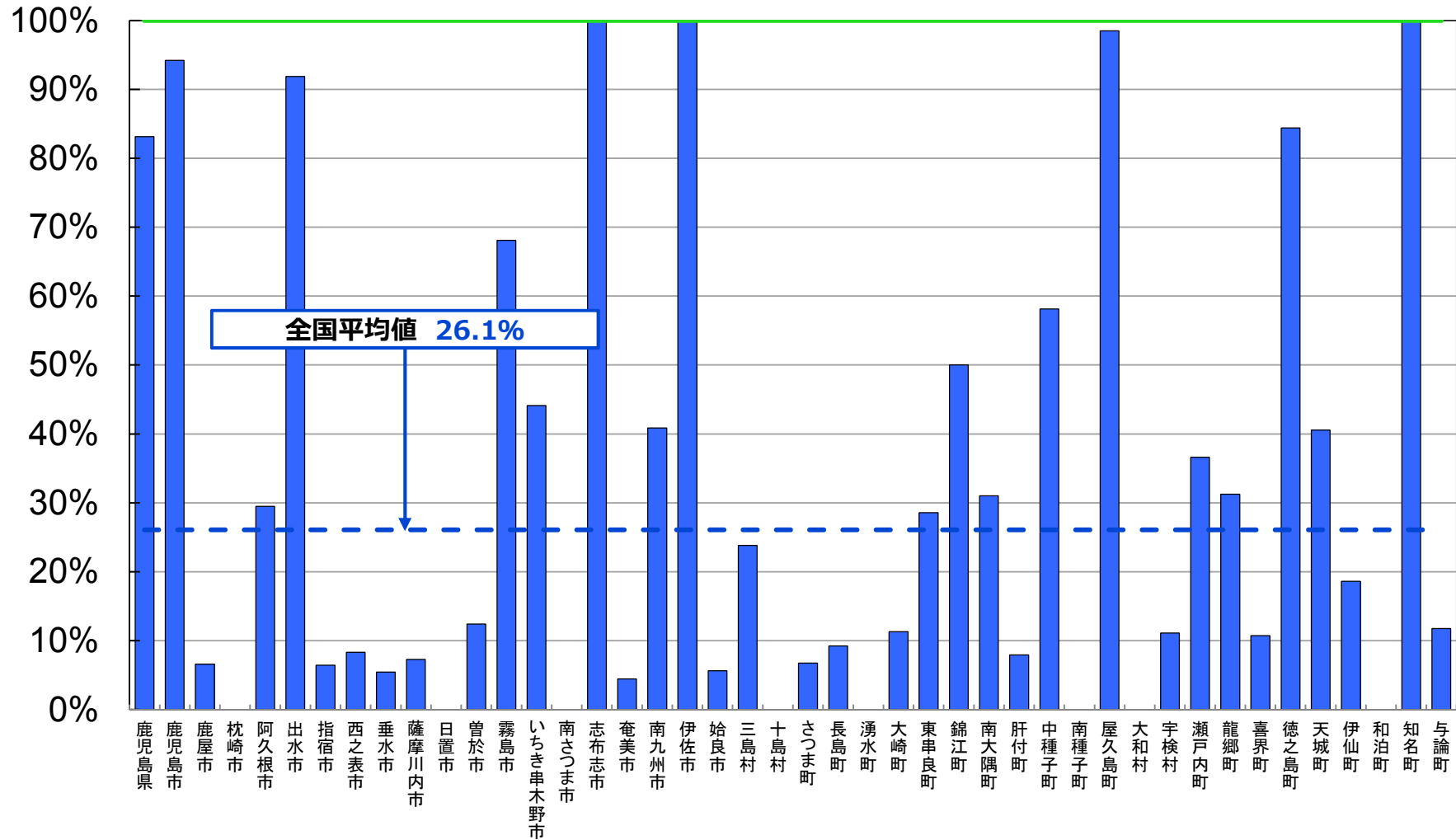

普通教室の電子黒板整備率

— 目標値 100% (第2期教育振興基本計画)
 - - - 全国平均値 21.9%

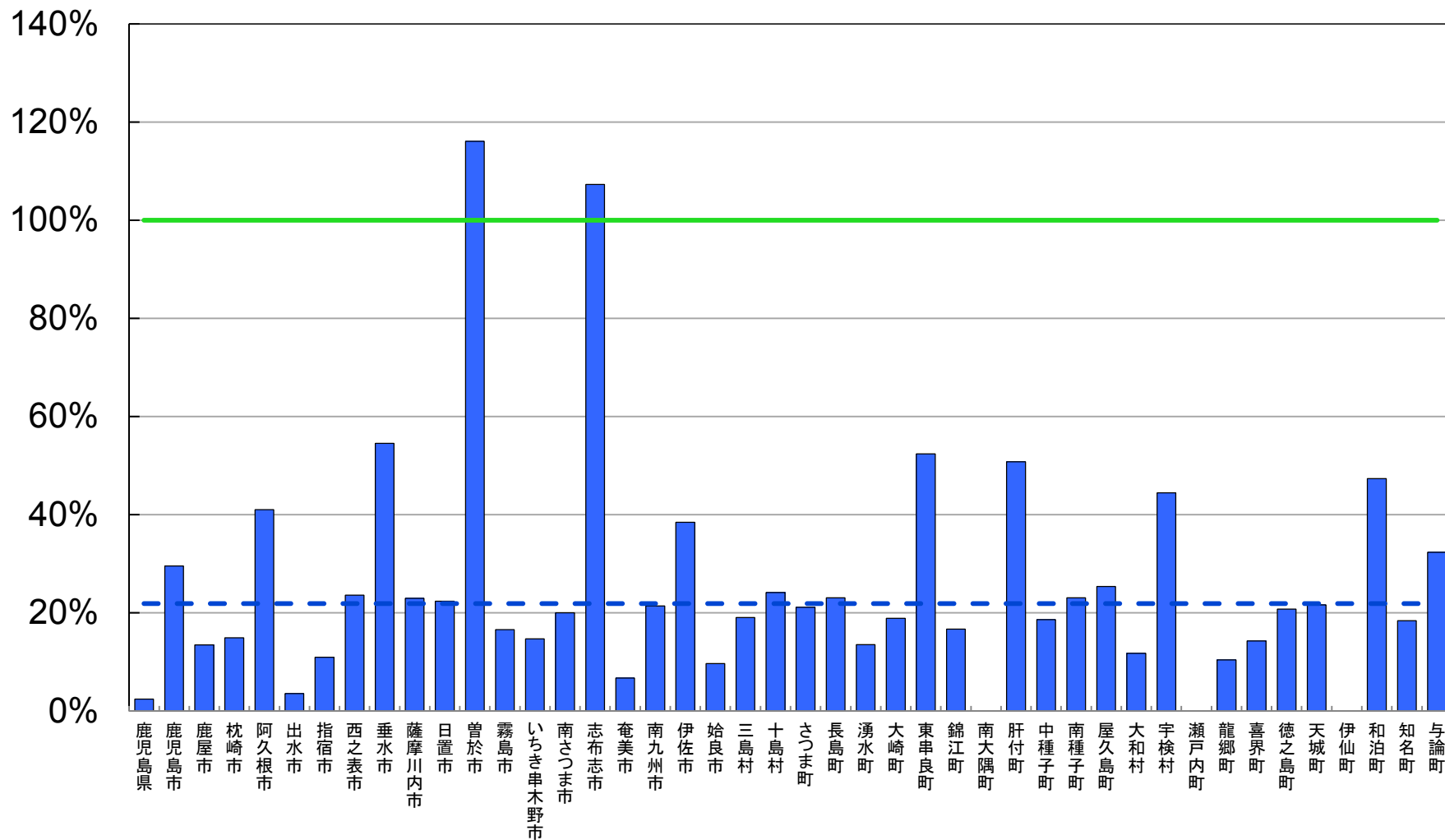

平成27年度 学校における教育の情報化の 実態等に関する調査結果

〔確定値〕

（平成28年3月現在）

沖縄県版

平成28年10月

文部科学省

教育用コンピュータ1台当たりの児童生徒数

— 目標値 3.6人/台 (第2期教育振興基本計画)
 - - - 全国平均値 6.2人/台

(人/台)

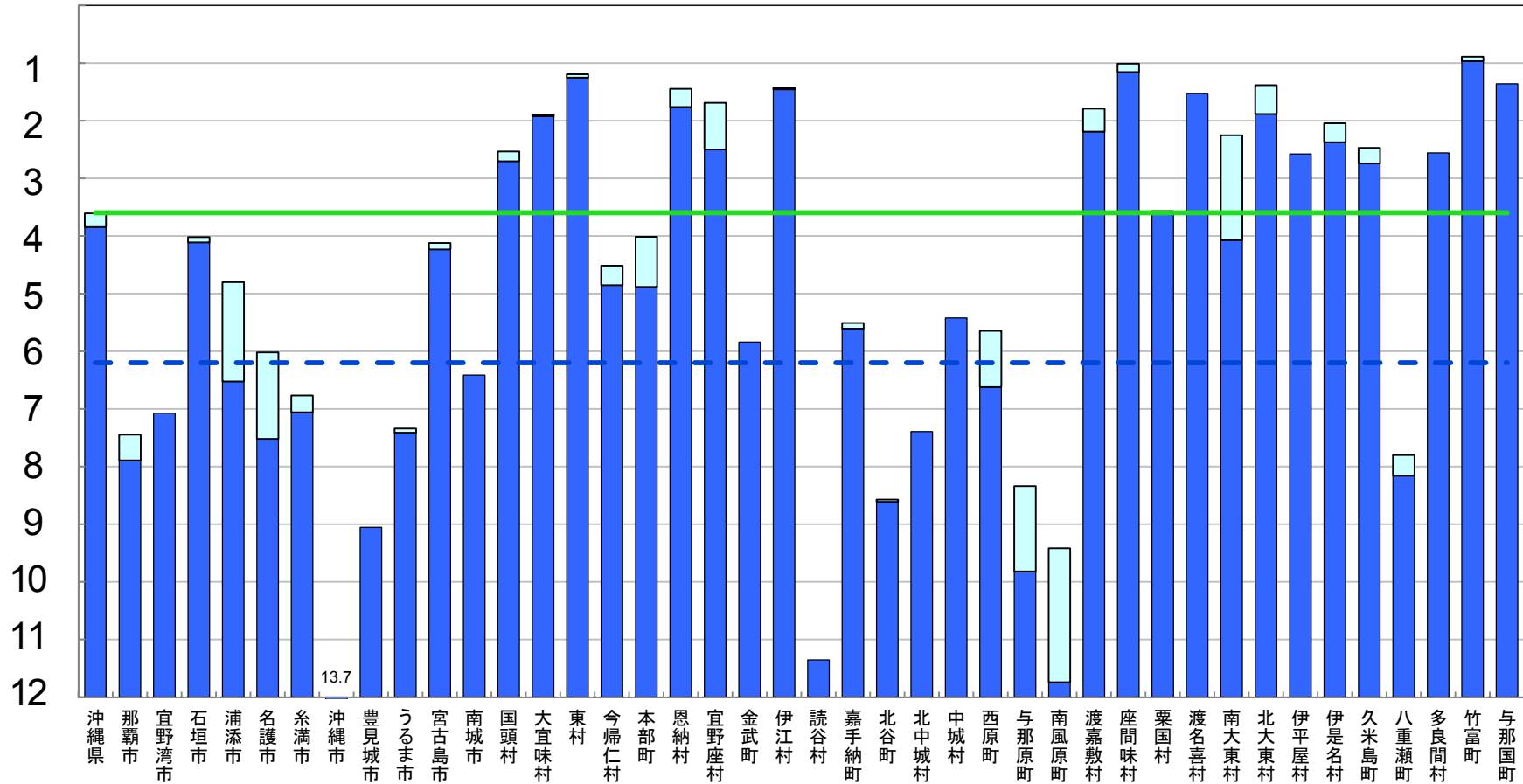

※ 第2期教育振興基本計画の目標値を達成するために、平成26年度から平成29年度まで、地方財政措置が講じられている。

■ 前年度調査からの増加分

普通教室の無線LAN整備率

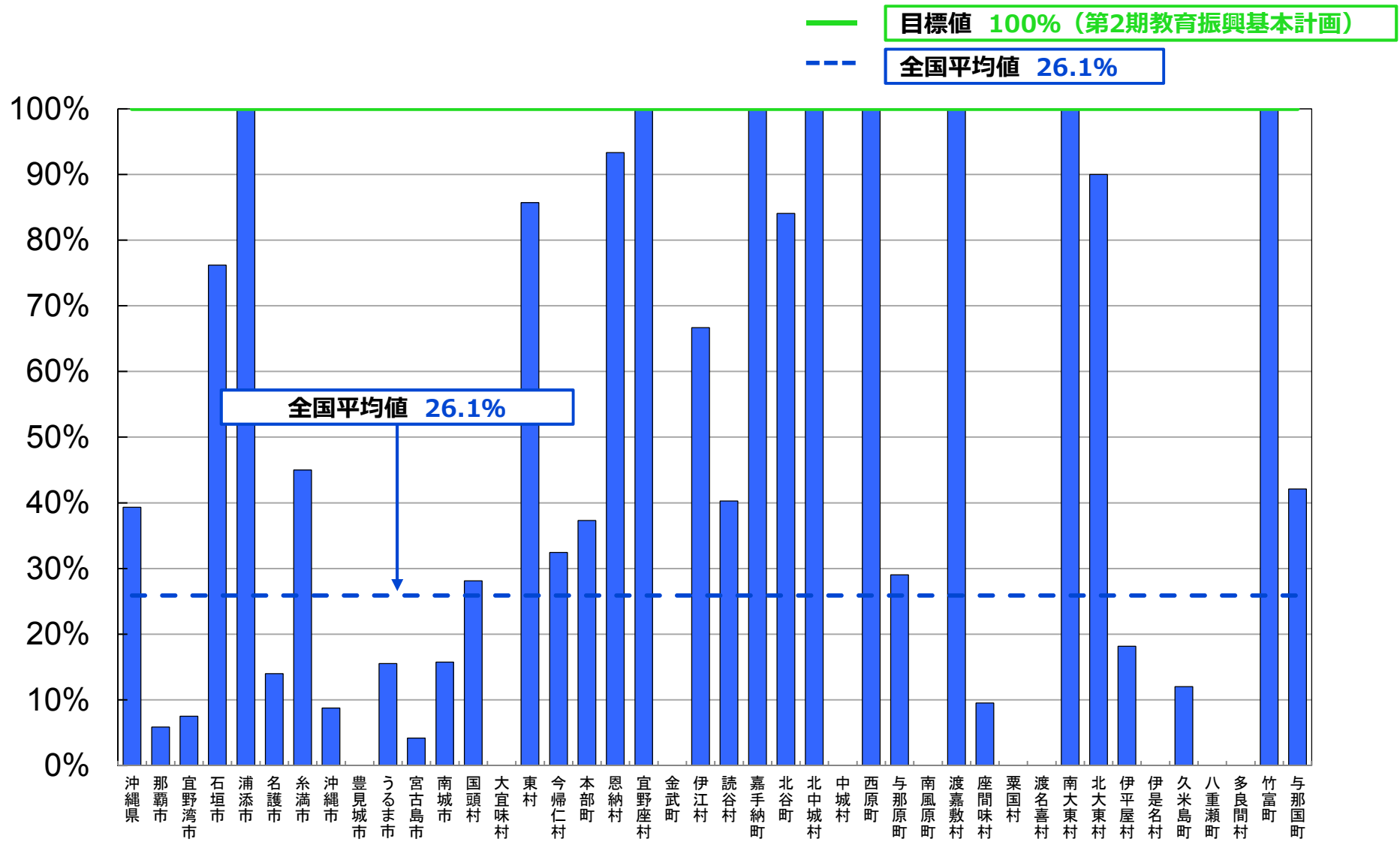

普通教室の電子黒板整備率

— 目標値 100% (第2期教育振興基本計画)
 - - - 全国平均値 21.9%

