



政府統計

バーコードラベル

認識番号



第17回 21世紀出生児縦断調査調査票 【平成13年出生児】

(平成30年(2017年)1月18日調査)

(本人用)

少子化対策のみならず、教育面を含む国の施策に活用することを目的として、前回の調査から、文部科学省と厚生労働省が協力して行う新調査に変わりました。今後できるだけ長く調査を行いたいと考えています。大変に重要な調査ですので、引き続き調査にご協力いただきますよう、よろしくお願い申し上げます。

この調査票は、平成13年1月生まれのお子さんご本人がお答えください。

調査票は、平成30年1月18日現在の状況で記入してください。

もし、自分で答えられない場合は、保護者の方に手伝ってもらってもかまいません。

統計法に基づく国の統計調査です。調査票情報の秘密の保護に万全を期します。
お答えいただいた内容については、統計の作成以外の目的には使用しませんのでご協力をお願いします。

記入後の調査票は、同封の「本人用調査票回収封筒（白色）」に入れ密封し、保護者の方が回答する「保護者用」の調査票と一緒に、同封の返信用封筒（茶色）に入れて2月1日までにポストに投函してください。

【提出の仕方】

※「本人用調査票回収封筒（白色）」のみをポストに投函されても郵送されませんのでご注意ください。

調査票を二つ折り

密封

2月1日までに

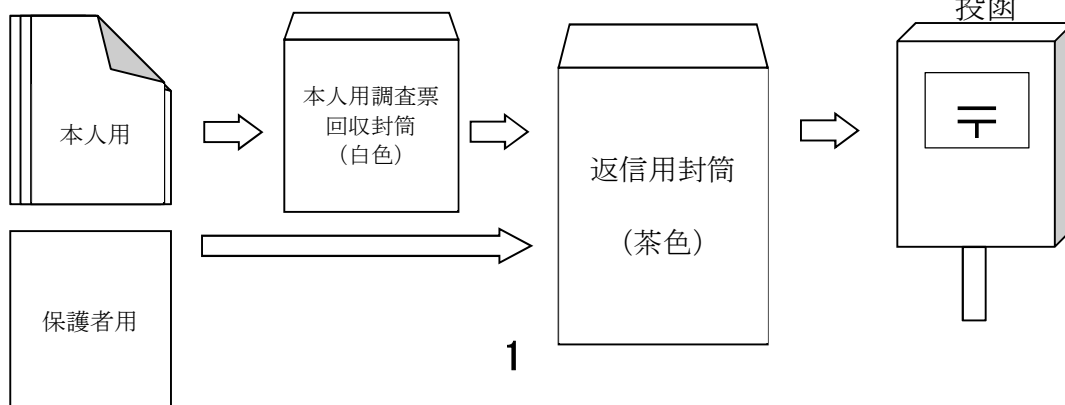

すべての方にうかがいます。

【ご家族について】

問1 現在、あなた（平成13年生まれのお子さん）は、どなたと同居していますか。

あてはまる番号すべてに○をつけてください。

なお、○をつけた番号の には、人数を記入してください。

〔あなたが、双子、三つ子の場合、兄弟姉妹のそれぞれの人数には、他の調査票の対象となっている兄弟姉妹も含めてください。〕

※ 単身赴任等^{ふにん}で長期不在の方がいる場合、3か月に一度以上の割合で帰宅する場合には同居に含めます。
3か月を超えて不在の場合は同居には含めません。

※ 寄宿舍（学生寮・社員寮）に入寮している場合、相部屋で1人以上の者と同室であっても、「その他の同居者」を選ばないでください。

あなた（平成13年生まれのお子さん）と同居している人							
1	お母さん	3	兄 <input type="text"/> 人	7	祖母(お母さんの母親)	11	その他の同居者 <input type="text"/> 人
2	お父さん	4	姉 <input type="text"/> 人	8	祖父(お母さんの父親)	12	寄宿舍（学生寮・社員寮）に入寮中
		5	弟 <input type="text"/> 人	9	祖母(お父さんの母親)		
		6	妹 <input type="text"/> 人	10	祖父(お父さんの父親)		

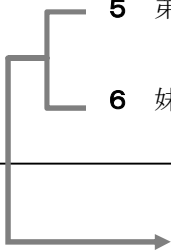

同居している一番下の弟妹は何歳ですか。 歳

※ 1歳未満の場合は、0歳と書いてください。

【起床時間と就寝時間について】

問2 あなたの起きる時間、寝る時間は何時頃ですか。

平日と土・日曜日別にそれぞれあてはまる番号1つに○をつけてください。

※ 平日は曜日によって、起きる時間、寝る時間が異なる場合は、最も多い時間帯としてください。

起きる時間	平日	日曜日	寝る時間	平日	土曜日
午前5時前	1	1	午後 9時前	1	1
午前5時 ～5時29分	2	2	午後 9時 ～ 9時29分	2	2
午前5時30分～5時59分	3	3	午後 9時30分～ 9時59分	3	3
午前6時 ～6時29分	4	4	午後10時 ～10時29分	4	4
午前6時30分～6時59分	5	5	午後10時30分～10時59分	5	5
午前7時 ～7時29分	6	6	午後11時 ～11時29分	6	6
午前7時30分～7時59分	7	7	午後11時30分～11時59分	7	7
午前8時 ～8時29分	8	8	午前 0時 ～ 0時29分	8	8
午前8時30分～8時59分	9	9	午前 0時30分～ 0時59分	9	9
午前9時以降	10	10	午前 1時以降	10	10
起きる時間は決まっていない	11	11	寝る時間は決まっていない	11	11

【家庭の会話について】

問3 あなたはふだん、お母さんやお父さんと会話をしていますか。①～⑤の各項目について、それぞれあてはまる番号1つに○をつけてください。

	お母さん				お父さん			
	よくする	ときどきする	あまりしない	まったくしない	よくする	ときどきする	あまりしない	まったくしない
① 学校でのできごとについて	1	2	3	4	1	2	3	4
② 友だちのことについて	1	2	3	4	1	2	3	4
③ 将来や進路のことについて	1	2	3	4	1	2	3	4
④ 勉強や成績のことについて	1	2	3	4	1	2	3	4
⑤ 社会のできごとやニュースについて	1	2	3	4	1	2	3	4

【悩みや不安について】

問4 あなたは現在、悩みや不安はありますか。あてはまる番号すべてに○をつけてください。また、特に深い悩みや強い不安の番号を に記入してください。

1 悩みや不安は特にない	
2 親の仲が悪いこと	11 親が何かと干渉 <small>かんしょう</small> してくること
3 あなたと家族の仲が悪いこと	12 親の期待や要求が高すぎる <small>たかすぎる</small> こと
4 友達との関係に関する <small>こと</small> (友達ができない・友達の輪に入れないなど)	13 何かにつけ兄弟姉妹と比べられる <small>こと</small>
5 いじめに関する <small>こと</small>	14 自分の容姿に関する <small>こと</small>
6 部活動(クラブ活動を含みます)での トラブルに関する <small>こと</small>	15 健康(病気)に関する <small>こと</small>
7 恋愛に関する <small>こと</small>	16 その他
8 性に関する <small>こと</small>	
9 学校や塾の成績に関する <small>こと</small>	○をつけたうち 特に深い悩みや強い不安の番号 <input type="text"/>
10 進路に関する <small>こと</small>	

補問 4-1 あなたが、悩みや不安について相談するのは誰ですか。

あてはまる番号すべてに○をつけてください。

1 お母さん	6 同居していない親せき	11 カウンセラー (10 以外) (電話相談を含みます)
2 お父さん	7 友人	12 医師
3 兄弟姉妹	8 先輩・後輩	13 インターネットの 相談サイト
4 祖父・祖母	9 教師	14 その他
5 その他の家族*	10 学校カウンセラー (スクールカウンセラー)	15 誰にも相談しない

※ 曾祖父・曾祖母、おじ・おばなどの同居している親せき、その他の同居者

【スマートフォン等について】

問 5 あなたは次のような機器を使用していますか。あてはまる番号すべてに○をつけてください。いずれも使用していない場合は、4 のみに○をつけてください。

1	2	3	4
スマートフォン・携帯電話	タブレット機器	パソコン	いずれも 使用していない

以下の補問 5-1、補問 5-2 に回答してください。

問 6 に進んでください。

補問 5-1 スマートフォン、タブレットやパソコンを使って何をしていますか。あてはまる番号すべてに○をつけてください。

1 学校の授業での学習	2 学校外での学習 (塾や自宅などでの学習)	3 資格取得のための学習
4 希望する進学先に関する 情報収集	5 希望する就職先に関する 情報収集	6 勤務先での仕事
7 学業や仕事以外に趣味で おこなう学習 (語学など)	8 写真・動画・イラスト・ 音楽等の編集・制作活動	9 プログラミング
10 コミュニケーション (メール、メッセン ジャー、ソーシャルメディアなど)	11 地図・ナビゲーション	12 ニュース
13 ゲーム	14 音楽視聴	15 動画視聴
16 ショッピング・ オークション	17 その他の情報検索	18 その他 ()

補問5-2 1日にどのくらいスマートフォン、タブレットやパソコンを使用していますか。

平日と休日別に、それぞれあてはまる番号1つに○をつけてください。

平 日		休 日	
1 使用しない	5 3時間～4時間未満	1 使用しない	5 3時間～4時間未満
2 1時間未満	6 4時間～5時間未満	2 1時間未満	6 4時間～5時間未満
3 1時間～2時間未満	7 5時間～6時間未満	3 1時間～2時間未満	7 5時間～6時間未満
4 2時間～3時間未満	8 6時間以上	4 2時間～3時間未満	8 6時間以上

【性格等について】

問6 ①現在のあなた自身のことについて教えてください。

以下のことはあなたにどのくらいあてはまりますか。順番に読んで、それぞれ一番あてはまる数字に○をつけてください。

強
く
そ
う
思
う

ま
あ
ま
あ
そ
う
思
う

少
し
そ
う
思
う

ど
ち
ら
で
も
な
い

少
し
違
う
と
思
う

お
お
よ
そ
違
う
と
思
う

ま
っ
た
く
違
う
と
思
う

① 私は自分自身のことを、活発で、外向的だと思う	1	2	3	4	5	6	7
② 私は自分自身のことを、他人に不満をもち、もめごとを起こしやすいと思う	1	2	3	4	5	6	7
③ 私は自分自身のことを、しっかりしていて、自分に厳しいと思う	1	2	3	4	5	6	7
④ 私は自分自身のことを、心配性で、うろたえやすいと思う	1	2	3	4	5	6	7
⑤ 私は自分自身のことを、新しいことが好きで、変わった考えをもつと思う	1	2	3	4	5	6	7
⑥ 私は自分自身のことを、ひかえめで、おとなしいと思う	1	2	3	4	5	6	7
⑦ 私は自分自身のことを、人に気をつかう、やさしい人間だと思う	1	2	3	4	5	6	7
⑧ 私は自分自身のことを、だらしなく、うっかりしていると思う	1	2	3	4	5	6	7
⑨ 私は自分自身のことを、冷静で、気分が安定していると思う	1	2	3	4	5	6	7
⑩ 私は自分自身のことを、発想力に欠けた、平凡な人間だと思う	1	2	3	4	5	6	7

問7 ③現在のあなたの自分に対する自信について教えてください。

以下のことはあなたにどのくらいあてはまりますか。順番に読んで、**それぞれ一番あてはまる数字に○**をつけてください。

と
と
も
あ
て
は
ま
る

や
や
あ
て
は
ま
る

ど
ち
ら
と
も
い
え
な
い

あ
ま
り
あ
て
は
ま
ら
な
い

ま
っ
た
く
あ
て
は
ま
ら
な
い

① 少なくとも人並みには、価値のある人間である	1	2	3	4	5
② 色々な良い素質を持っている	1	2	3	4	5
③ 敗北者だと思ふことがよくある	1	2	3	4	5
④ 物事を人並みには、うまくやれる	1	2	3	4	5
⑤ 自分には、自慢できるところがあまりない	1	2	3	4	5
⑥ 自分に対して肯定的である	1	2	3	4	5
⑦ だいたいにおいて、自分に満足している	1	2	3	4	5
⑧ もっと自分自身を尊敬できるようになりたい	1	2	3	4	5
⑨ 自分は全くだめな人間だと思ふことがある	1	2	3	4	5
⑩ 何かにつけて、自分は役に立たない人間だと思ふ	1	2	3	4	5

【就労に関する考え方について】

問8 あなたは、働くことに関する次のような意見について、どのように考えていますか。それぞれについて、**あてはまる番号1つ**に○をつけてください。

	そう思う	どちらかといえば そう思う	どちらともいえない	どちらかといえば そう思わない	そう思わない
① 生活に必要な収入を得る手段である	1	2	3	4	5
② 生きてゆくために必要なことである	1	2	3	4	5
③ 自分の知識や技能を活用する手段である	1	2	3	4	5
④ 働くことでいろいろなことを経験できる	1	2	3	4	5
⑤ 社会に貢献する手段である	1	2	3	4	5
⑥ 社会に対する義務である	1	2	3	4	5
⑦ 働くとやりたいことができなくなる	1	2	3	4	5
⑧ 時間が縛られた生活になる	1	2	3	4	5

【最近の状態について】

問9 ここ最近のあなたの**心の状態**について教えてください。以下のことはあなたにどのくらいあてはまりますか。順番に読んで、**それぞれ一番あてはまる数字**に○をつけてください。

最近2週間、私は…

まったく
ない

ほんの
たまに

半分以下
の期間を

半分以上
の期間を

ほとん
どいつも

い
つも

① 明るく、楽しい気分で過ごした	0	1	2	3	4	5
② 落ち着いた、リラックスした気分で過ごした	0	1	2	3	4	5
③ 意欲的で、活動的に過ごした	0	1	2	3	4	5
④ ぐっすりと休め、気持ちよく目覚めた	0	1	2	3	4	5
⑤ 日常生活の中に、興味のあることがたくさんあった	0	1	2	3	4	5

問10 ここ最近のあなたの**体の健康状態**についてお聞きします。
 全般的にみて、あなたの**健康状態はおおむねどのような状態ですか。あてはまる番号1つ**に○をつけてください。

1	2	3	4	5
とても良い	まあ良い	普通	あまり良くない	良くない

あなたの現在の状況により、ここから質問が変わります。

問11 あなたの**現在の状況**について、あてはまる番号**1つ**に○をつけてください。

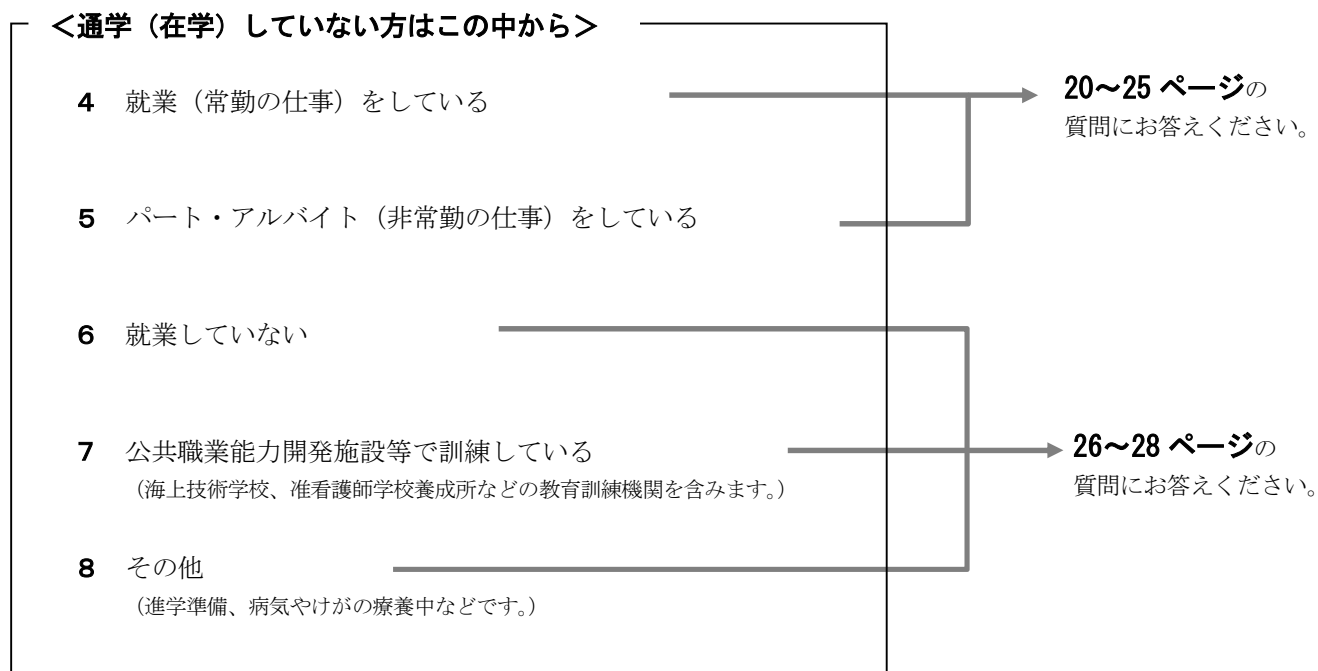
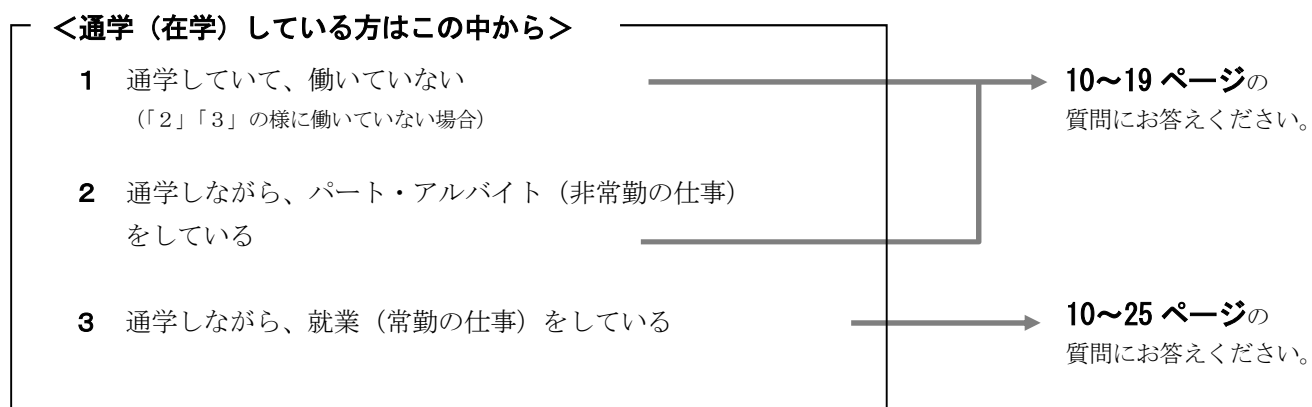

学校に通学している方にうかがいます。

問 12 あなたの、この1年間での通学状況について、**あてはまる番号1つ**に○をつけてください。

- | | | | |
|---|-------------------------|---|-----------|
| 1 | 同じ学校に通い続けている | → | 問 13 へ |
| 2 | 通っていた学校をやめ、違う学校に転校した | → | 補問 12-1 へ |
| 3 | 学校に通っていなかったが、新たに学校に入学した | → | 補問 12-2 へ |

補問 12-1 あなたが以前通っていた学校をやめた理由について、**あてはまる番号1つ**に○をつけてください。

- | | | | |
|---|----------------|---|-------------------|
| 1 | 進路変更のため | 5 | 経済的な理由のため |
| 2 | 学業不振のため | 6 | 経済的な理由以外の家庭の事情のため |
| 3 | 学校生活になじめなかったため | 7 | その他 (具体的に) |
| 4 | 病気やけがのため | | |

補問 12-2 あなたの**通っている学校**についておたずねします。次の①～⑤各項目についてお答えください。

① 通っている学校はどれにあたりますか。(あてはまる番号1つに○)

1	2	3
公立(都道府県立、市立など)	私立	国立

② 通っている学校の種類はどれにあたりますか。(あてはまる番号1つに○)

1	高等学校 (中等教育学校後期課程を含みます)	4	専修学校・各種学校
2	高等専門学校	5	その他
3	特別支援学校		※ その他には、外国の学校などが該当します。

③ 具体的な学校名を記入してください。

学校名 _____

記入例 ○○県立 ○○○ 高等学校
 私立 △△△ 高等学校
 国立 □□□ 高等専門学校
 私立 ○○○ 調理師専門学校

④ **【高等学校に通学している方のみ】** 通学している課程はどれにあたりますか。(あてはまる番号1つに○)

1	2	3
全日制	定時制	通信制

⑤ あなたが通学している学科はどれにあたりますか。(最も近い番号1つに○)

1	普通科	7	情報科	11 までの 高等学校通学者の方 の中から 選んで ください。	12 以降の 専修学校通学者の方 からは 選んで ください。	12	工業関係	18	服飾・家政関係
2	工業科	8	総合学科			13	農業関係	19	文化・教養関係
3	商業科	9	理数科			14	医療関係	20	商船
4	農業・水産科	10	英語・外国語科			15	衛生関係	21	その他
5	看護・福祉科	11	その他の学科			16	教育・社会福祉関係		
6	家政・調理科					17	商業実務関係		

問 13 ホームルームのクラスの生徒数のあてはまる番号 1つ に○をつけ、学年のクラス数を□に記入してください。

あなたの在籍しているホームルームのクラスの生徒数	学年のホームルームのクラス数								
<table style="width: 100%; border-collapse: collapse;"> <tr> <td style="width: 50%;">1 20人以下</td> <td style="width: 50%;">5 36～40人</td> </tr> <tr> <td>2 21～25人</td> <td>7 41～45人</td> </tr> <tr> <td>3 26～30人</td> <td>8 46～50人</td> </tr> <tr> <td>4 31～35人</td> <td>6 51人以上</td> </tr> </table>	1 20人以下	5 36～40人	2 21～25人	7 41～45人	3 26～30人	8 46～50人	4 31～35人	6 51人以上	<div style="border: 1px solid black; width: 100px; height: 40px; display: inline-block;"></div> クラス
1 20人以下	5 36～40人								
2 21～25人	7 41～45人								
3 26～30人	8 46～50人								
4 31～35人	6 51人以上								

問 14 昨年のあなたの成績は学年の中でどれくらいでしたか。あてはまる番号 1つ に○をつけてください。

1	2	3	4	5
上の方	やや上の方	真ん中あたり	やや下の方	下の方

問 15 あなたは昨年、次の①～⑥の科目が得意でしたか、それとも不得意でしたか。それぞれあてはまる番号 1つ に○をつけてください。

	得意であった	少し得意であった	どちらでもなかった	あまり得意でなかった	得意でなかった
① 国語	1	2	3	4	5
② 社会（地歴・公民）	1	2	3	4	5
③ 数学	1	2	3	4	5
④ 理科（物理・化学・生物・地学等）	1	2	3	4	5
⑤ 保健体育	1	2	3	4	5
⑥ 外国語（英語等）	1	2	3	4	5

問 16 あなたが現在通っている学校では、大学に進む人がどのくらいいますか。あてはまる番号 1つ に○をつけてください。

1	2	3	4	5
ほぼ全員	7～8割	半数くらい	2～3割	ほとんどいない

問 17 あなたは、将来の生き方や進路（進学や就職）に関する学習・体験活動として、**現在通っている学校に入学してからこれまで**、次のような活動にどの程度取り組みましたか。**それぞれについて、あてはまる番号1つ**に○をつけてください。

	積極的に 取り組んだ	ある程度 積極的に 取り組んだ	積極的には 取り組んで いない	そのような活動 はなかった
① 自分の個性や適性（向き・不向き）の検査	1	2	3	4
② 地域の産業や職業についての調査	1	2	3	4
③ 職場の見学	1	2	3	4
④ 就業体験（インターンシップ）	1	2	3	4
⑤ ボランティア活動	1	2	3	4
⑥ 大学、短期大学、専門学校等の見学や調査	1	2	3	4
⑦ 大学、短期大学、専門学校等の体験入学	1	2	3	4
⑧ 社会人や職業人の講話・講演	1	2	3	4
⑨ 大学、短期大学、専門学校等の先生の講演	1	2	3	4
⑩ 卒業生の体験発表会	1	2	3	4
⑪ 進学にかかる費用や奨学金制度の説明や情報提供	1	2	3	4

問 18 あなたは、平成 29 年 4 月以降、部活動(クラブ活動を含む)を行っていますか。または、行っていましたか。**あてはまる番号すべて**に○をつけてください。

- | |
|---------------------------|
| 1 運動系の部活を行っている、または行っていた。 |
| 2 文化系の部活動を行っている、または行っていた。 |
| 3 部活動は行っていない。 |

補問 18-1 ふだんの 1 週間のうち、部活動があるのは何日間でしたか。また、1 日あたりの活動時間はだいたい何時間でしたか。□ のなかに日数、時間数をそれぞれ記入してください。

1 週間あたりの活動日数	1 日あたりの活動時間
約 □ 日	約 □ 時間

補問 18-2 あなたは、部活動に熱心に参加していましたか。**あてはまる番号 1 つ**に○をつけてください。

1	2	3	4	5
とても熱心であった	どちらかといえば熱心であった	どちらともいえない	どちらかといえば熱心ではなかった	まったく熱心ではなかった

問 19 あなたは、**学校生活に満足していますか。**

①～⑥の各項目について、**それぞれあてはまる番号1つ**に○をつけてください。

	とても そう思う	まあ そう思う	あまりそう 思わない	まったくそう 思わない
① クラスの友人関係はうまくいっている	1	2	3	4
② 教師との関係はうまくいっている	1	2	3	4
③ ためになると思える授業がたくさんある	1	2	3	4
④ 楽しいと思える授業がたくさんある	1	2	3	4
⑤ 学校の勉強は将来役に立つと思う	1	2	3	4
⑥ 授業の内容をよく理解できている	1	2	3	4

【家や塾などでの勉強時間について】

問 20 あなたはふだん、授業の予習・復習や受験勉強を家や塾などでどのくらいしていますか。

平日と休日別に、それぞれあてはまる番号1つに○をつけてください。

※ あなたの通う学校が、土曜日にも授業があれば土曜日は平日と考えてください。

※ 学校の宿題は含めません。

家や塾などでの勉強時間	平日	休日
しない	1	1
1時間未満	2	2
1時間～2時間未満	3	3
2時間～3時間未満	4	4
3時間～4時間未満	5	5
4時間～5時間未満	6	6
5時間～6時間未満	7	7
6時間以上	8	8

問 21 へ

補問 20-1 「2」～「8」に○をつけた方は、学習塾等の種類についてあてはまる番号すべてに○をつけ、には日数を記入してください。

学習塾等の種類	
1	学習塾 ↳ 1週間の日数 <input type="text"/> 日
2	家庭教師 ↳ 1週間の日数 <input type="text"/> 日
3	通信教育（添削教材やプリント教材などを使った通信学習）
4	インターネット（インターネット塾の授業動画の閲覧や添削等） やその他電子機器を使用した学習
5	地方公共団体やNPO法人等が無償で行っている学習支援
6	上記については、利用していない

上記の「1」～「5」を利用する主な目的は何ですか。

あてはまる番号1つに○をつけてください。

- 1 学校の勉強の補助・補習のため 2 受験や進学のため 3 左記以外

【アルバイト等について】

問 21 アルバイト（パートタイムや内職を含みます）についておたずねします。あなたの学校では、**アルバイト等が認められていますか。あてはまる番号1つ**に○をつけてください。

1 認められている	2 認められていない	3 わからない
↓	↓	↓
	問 22 へ	

① あなたはこの1年間で、アルバイト等をしていましたか。（あてはまる番号1つに○）	
1 定期的にアルバイト等をしている（していた）	→ ②へ
2 短期のアルバイト等をしている（していた）	→ ③へ
3 していない	→ 問 22 へ
② アルバイト等は週に何日くらい、また1日あたり平均何時間していましたか。	
週あたり約 <input style="width: 40px; height: 20px;" type="text"/> 日	1日あたり約 <input style="width: 40px; height: 20px;" type="text"/> 時間
③ 【①で「1」または「2」を選んだ方への質問】アルバイト等をした理由は何ですか。あてはまる番号すべてに○をつけてください。また 特に強い理由の番号 を <input style="width: 30px; height: 20px;" type="text"/> に記入してください。	
1 お小遣いが欲しかったから	5 友人・知人にすすめられたから
2 アルバイト等に興味があったから	6 家計を助けるため
3 良い経験になると思ったから	7 その他（ <input style="width: 80px;" type="text"/> ）
4 家族・親せきに紹介されたから	
○をつけたうち 特に強い理由の番号 <input style="width: 40px; height: 20px;" type="text"/>	
④ 【①で「1」または「2」を選んだ方への質問】あなたが経験した お仕事の内容（業種） について、あてはまる番号1つに○をつけてください。	
1 販売職 （小売・卸売店主、店員、外回りのセールスなど）	5 建設・採掘職 （建設作業員、大工、電気工事、土木作業員など）
2 サービス職 （料理人、ウェイトレス、ホームヘルパーなど）	6 運搬・清掃・包装職 （宅配便、新聞配達員、ハウスクリーニング、包装作業など）
3 農林漁業職 （米・野菜を作る、牛を育てる、林業、漁業など）	7 その他（ <input style="width: 80px;" type="text"/> ）
4 生産工程の仕事 （製品製造・組立、自動車整備、農水産物加工、食品加工など）	
⑤ 【①で「1」を選んだ方への質問】アルバイトの 時給 はいくらですか。右につめて金額を記入してください。	
時給約 <input style="width: 200px; height: 20px; border: 1px dashed black;" type="text"/>	円

【普段の活動について】

問 22 あなたはこの1年間に、**どのような体験**をしていますか。①～⑥の各項目について、**それぞれあてはまる番号**に○をつけてください。

		参加・経験した				参加・経験したことがない、該当しない
		自主的に参加・経験した	やや自主的に参加・経験した	あまり自主的に参加・経験しなかった	全く自主的に参加・経験しなかった	
①	自然体験（キャンプ、登山、マリンスポーツ、ウインタースポーツ等）	1	2	3	4	9
②	社会体験（農業体験、職業体験、ボランティア等）	1	2	3	4	9
③	文化的体験（動植物園、博物館、美術館等見学、音楽・演劇・古典芸能鑑賞又は体験、スポーツ観戦等）	1	2	3	4	9
④	海外滞在経験（留学・ホームステイ）	1	2	3	4	9
⑤	海外旅行（修学旅行を含む）	1	2	3	4	9
⑥	その他（①～⑤以外の体験） （具体的に)	1	2	3	4	9

【将来について】

問 23 あなたは現在、将来について考えていますか。「進路」「結婚」「最初の子供を持つ時期」それぞれについて、あてはまる番号1つに○をつけてください。

進 路	結 婚	最初の子供を持つ時期
1 高校 ^{※1} 卒業後に働くことを考えている →P18 問 26 へ	1 10代のうちにしたいと考えている	1 10代のうちに持ちたいと考えている
2 高校 ^{※1} 卒業後は専門学校 ^{※2} ・各種学校へ進み、その後、働くことを考えている →P18 問 24 へ	2 20～24歳でしたいと考えている	2 20～24歳で持ちたいと考えている
3 短大・高専卒業後に働くことを考えている →P18 問 25 へ	3 25～29歳でしたいと考えている	3 25～29歳で持ちたいと考えている
4 大学卒業後に働くことを考えている →P18 問 25 へ	4 30～34歳でしたいと考えている	4 30～34歳で持ちたいと考えている
5 大学卒業後は大学院へ進み、その後、働くことを考えている →P18 問 25 へ	5 35～39歳でしたいと考えている	5 35～39歳で持ちたいと考えている
6 働くことを考えていない	6 40歳以降でしたいと考えている	6 40歳以降で持ちたいと考えている
7 具体的にはまだ考えていない	7 結婚はしたいが時期は考えていない	7 子供は持ちたいが時期は考えていない
8 その他	8 結婚はしたくない	8 子供は持ちたくない
	9 具体的にはまだ考えていない	9 具体的にはまだ考えていない

※1 高校には、高等学校の他に中等教育学校（後期課程）、特別支援学校（高等部）、専修学校（高等課程）を含みます。

※2 看護学校、経理・簿記^ほ学校、栄養士・調理師学校、服飾学校、美容学校などです。

問 24【「進路」で「2」を選んだ方へ】あなたが進学しようと考えている専門学校・各種学校の分野は、おおまかに次のうちどれにあたりますか。あてはまる番号1つに○をつけてください。

1 工業関係 (情報処理、土木・建築、電気・電子、自動車整備、ゲーム・CGなど)	4 教育・社会福祉関係 (保育、幼児教育、社会福祉、介護福祉、医療福祉など)	7 文化・教養関係 (音楽、美術、グラフィックデザイン、外国語、演劇・映画、通訳・翻訳、動物、法律行政、スポーツなど)
2 医療関係 (看護、歯科衛生、臨床検査、診療放射線、柔道整復、理学・作業療法など)	5 商業実務関係 (経理・簿記、秘書、経営、情報、観光・ホテル、医療事務など)	8 その他 ()
3 衛生関係 (調理、栄養、理容・美容、製菓・製パン、メイク、エステティックなど)	6 服飾・家政関係 (和洋裁、服飾、ファッションデザイン、ファッションビジネスなど)	9 まだ決めていない

問 25【「進路」で「3」～「5」を選んだ方へ】あなたが進学しようと考えている短大、高専、大学の学部・学科はおおまかに次のうちどれにあたりますか。あてはまる番号1つに○をつけてください。

1 人文科学 (文学、史学、哲学など)	4 工学 (機械工学、電気通信、土木建築工学、応用化学、応用理学など)	7 家政 (家政学、食物学、被服学、住居学、児童学など)	10 国際関係 (国際学、国際教養、国際経営など)
2 社会科学 (法学・政治学、商学・経済学、社会学など)	5 農学 (農学、農芸化学、農芸工学、農業経済学、林学、獣医学畜産学、水産学など)	8 教育 (教育学、小学校課程、中学校課程、中等教育学校課程、体育学など)	11 その他 ()
3 理学 (数学、物理学、化学、生物学、地学など)	6 保健 (医学、歯学、薬学、看護学など)	9 芸術 (美術、デザイン、音楽など)	12 まだ決めていない

問 26 就きたい職業は決まっていますか。あてはまる番号に○をつけてください。

1 決まっている	2 決まっていない
----------	-----------

補問 26-1 あなたは、将来どのような職業につきたいですか。以下の中から最も近い番号1つに○をつけてください。また、具体的なお仕事の内容も記入してください。

1 管理職 (企業・官公庁における課長、部長、社長、経営者、議員など)	7 農林漁業職 (米・野菜を作る、牛を育てる、林業、漁業など)
2 専門職・技術職 (医師、看護師、弁護士、教師、技術者、デザイナーなど)	8 生産工程の仕事 (製品製造・組立、自動車整備、農水産物加工、食品加工など)
3 事務職 (企業・官公庁における一般事務、経理、内勤の営業など)	9 輸送・機械運転職 (トラック・タクシー運転手、船員、クレーン作業員など)
4 販売職 (小売・卸売店主、店員、不動産売買、外勤のセールスなど)	10 建設・採掘職 (建設作業員、大工、電気工事、土木作業員など)
5 サービス職 (理容・美容師、料理人、ウェイトレス、ホームヘルパーなど)	11 運搬・清掃・包装職 (宅配便、新聞配達員、ハウスクリーニング、包装作業など)
6 保安職 (警察官、消防官、自衛官など)	

あなたの希望する仕事の内容（職種）
具体的なお仕事の内容

記入例「〇〇（勤め先）で××の仕事（資格）」
 農家で米づくり スーパーでレジ 食品販売会社で電話営業
 化粧品会社で外回り営業 工場でプラスチック製おもちゃの製造
 建築現場で屋内電気配線 福祉施設で介護の仕事（介護福祉士）
 ソフトウェア開発でシステムエンジニア

補問 26-2 その職業に就きたい理由は何ですか。あてはまる番号すべてに○をつけてください。
 また、その中で**一番の理由の番号**を に記入してください。

1 高い収入が得られるから	7 親（祖父母や親せきを含みます）の仕事を引き継ぎたいから
2 地位や名声が得られるから	8 その他
3 自分の能力や適性が活かせるから	（ <small>具体的に</small> ）
4 自分の興味や好みに合っているから	
5 社会や人のために役立ち、貢献できるから	
6 失業のおそれがないから	

○をつけたうち
一番の理由の番号

補問 26-3 その職業に就きたいと思うようになったきっかけは何ですか。

あてはまる番号すべてに○をつけてください。

また、その中で**一番のきっかけとなったものの番号**を に記入してください。

1 親（祖父母や親せきを含みます）の働く姿をみていたから	7 TV・雑誌・インターネットなどのメディアの情報
2 親（祖父母や親せきを含みます）からすすめられたから	8 パンフレットや求人案内
3 先輩や友人との話	9 その他
4 学校での職場体験や職場見学	（ <small>具体的に</small> ）
5 ボランティア活動	
6 職業適性検査	

○をつけたうち
一番のきっかけとなったものの番号

「通学している方」や「通学しながら、パート・アルバイト（非常勤の仕事）をしている方」の質問は以上で終了です（就業もしている方は次の質問にお進みください）。どうもありがとうございました。

最後にもう一度、記入されていないページがないかご確認のうえ、本人用調査票回収封筒（白色）に入れて密封し、保護者の方が回答する「保護者用」の調査票と一緒に同封の返信用封筒（茶色）に入れて、お早めにポストに投函してください。

今後ともご協力いただきますようお願いいたします。

就業をしている方にうかがいます。

【職業について】

問 27 現在のあなたの就業状況について、あてはまる番号 1つ に○をつけてください。

- | | |
|---|---------------|
| 1 | 勤め(常勤) |
| 2 | 勤め(パート・アルバイト) |
| 3 | 自営業・家業 |
| 4 | 内職 |
| 5 | 家事(専業) |
| 6 | その他 (具体的に) |

問 28 あなたのお仕事の内容(職種)について、あてはまる番号 1つ に○をつけてください。また、具体的なお仕事の内容も記入してください。

※ 職業は別紙の「職業の分類表」を参考にしてください。

- | | | | |
|---|------------------------------------|---|--|
| 1 | 事務職
(企業・官公庁における一般事務、経理、内勤の営業など) | 6 | 生産工程・労務職
(製品製造・組立、自動車整備、建設作業員、大工、電気工事、農水産物加工など) |
| 2 | 販売職
(小売・卸売店主、店員、外回りのセールスなど) | 7 | その他 (具体的に) |
| 3 | サービス職
(料理人、ウェイトレス、ホームヘルパーなど) | | |
| 4 | 保安職
(陸上自衛隊高等工科学校学生など) | | |
| 5 | 農林漁業職 | | |

↓

あなたの仕事の内容(職種)

具体的なお仕事の内容

記入例 「○○(勤め先)で××の仕事(資格)」のようにご記入ください

農家で米づくり スーパーでレジ 食品販売会社で電話営業
化粧品会社で外回り営業 工場でプラスチック製おもちゃの製造
建築現場で屋内電気配線 福祉施設で介護の仕事(介護福祉士)
ソフトウェア開発会社でシステムエンジニア(ソフトウェア開発技術者)

問 29 あなたの働く**企業の事業内容（業種）**について、**あてはまる番号1つ**に○をつけてください。また、具体的な事業内容も記入してください。

1	農業・林業	10	金融・保険業
2	漁業	11	不動産業・物品賃貸業
3	鉱業・採石業・砂利採取業	12	宿泊業・飲食サービス業
4	建設業	13	生活関連サービス業・娯楽業
5	製造業	14	教育・学習支援業
6	電気・ガス・熱供給・水道業	15	医療・福祉
7	情報通信業	16	その他のサービス業
8	運輸業・郵便業	17	公務（他に分類されるものを除く）
9	卸売業・小売業	18	その他



あなたの働く企業の事業内容（業種）	
具体的な事業の内容	

問 30 あなたの働く**企業全体の従業員規模**について、**あてはまる番号1つ**に○をつけてください。

1	1～4人
2	5～29人
3	30～99人
4	100～499人
5	500人以上
6	官公庁

問 31 ふだんの**1週間の労働時間**であてはまる**番号1つ**に○をつけてください。

ふだんの1週間の労働時間	1	なし
	2	20時間未満
	3	20時間～40時間未満
	4	40時間～60時間未満
	5	60時間以上
	※ 「1週間の労働時間」には、通勤時間、食事時間、休憩時間を含めないでください。 ※ 現在、休業中の方は、「1 なし」に○をつけてください。	

問 32 あなたは1年前と同じ会社・経営組織に勤めていますか。あてはまる番号1つに○をつけてください。

- | | |
|---|---|
| 1 | 1年前と同じ会社・経営組織に勤め、事業所も変わっていない（継続就業・転勤なし） |
| 2 | 1年前と同じ会社・経営組織に勤めているが、事業所を移った（継続就業・転勤あり） |
| 3 | 1年前の会社・経営組織から転職し、別な会社で働いている（転職） |
| 4 | この1年間に新規に就職した（新規就職） |

補問 32-1 「3」と回答した方にお伺いします。あなたが1年間に会社をやめた回数と、1年前の会社・組織をやめた理由は次のどれですか。

それぞれ最もあてはまる番号に1つ○をつけてください。

回数	1 1回	2 2回	3 3回以上
理由	1 事業所閉鎖・会社倒産・自営業主の廃業 2 解雇・人員整理 3 事業不振など先行き不安 4 その他勤め先や事業の都合 5 より良い条件の仕事を探すため 6 起業のため	7 結婚のため 8 出産・育児のため 9 介護・看護のため 10 家事・通学のため 11 健康上の理由のため 12 その他	

問 33 あなたが現在の仕事を選んだ理由について、最もあてはまる番号1つに○をつけてください。

- | | |
|---|-----------------------|
| 1 | 高い収入が得られるから |
| 2 | 地位や名声が得られるから |
| 3 | 自分の能力や適性が生かせるから |
| 4 | 自分の興味や好みに合っているから |
| 5 | 社会や人のために役立ち、貢献できるから |
| 6 | 失業のおそれがないから |
| 7 | 親（祖父母や親せきを含みます）の仕事だから |
| 8 | その他 |

問 34 あなたは、今現在している仕事を今後も続けますか。最もあてはまる番号1つに○をつけてください。

1	この仕事を続けたい
2	この仕事のほかに別の仕事もしたい
3	ほかの仕事に変わりたい
4	仕事をすっきりやめてしまいたい

補問 34-1 「3」と回答した方にお伺いします。なぜ他の仕事に変わりたいのですか。最もあてはまる番号1つに○をつけてください。

1	一時的についた仕事だから	5	時間的・精神的に負担が大きい
2	給与が少ないから	6	知識や技能を活かしたいから
3	事業不振や先行き不安	7	余暇を増やしたいから
4	正社員につきたいから	8	その他 (具体的に)

【収入について】

問 35 あなたの働いて得た収入（税込み）についておたずねします。それぞれあてはまる番号に○をつけ、定期的な収入については平成 29 年 12 月の金額を [] に記入してください。また、ボーナスについては平成 29 年 4 月から平成 29 年 12 月までのボーナスの合計金額を [] に記入してください。

- ※ 1 万円未満は四捨五入してください。
- ※ ボーナスがなかった場合、0 と記入してください。

あなたの働いて得た収入 (平成 29 年 12 月の収入(ボーナスを含みません))	1 あり [] 万円
	2 なし
平成 29 年 4 月から平成 29 年 12 月までの ボーナスの合計金額	1 あり [] 万円
	2 なし

【学校をやめた経験について】

問 36 あなたは、平成 29 年 4 月以降に学校をやめた経験がありますか。あてはまる番号に○をつけてください。

- | | |
|------|------|
| 1 ある | 2 ない |
|------|------|

問 37 あなたが進学しなかった理由、または学校をやめた理由について、あてはまる番号 1 つに○をつけてください。

- | | |
|---|-----------------------|
| 1 | 仕事に就くなど、進学する必要がなかったため |
| 2 | 進路変更のため |
| 3 | 学業不振のため |
| 4 | 学校生活になじめなかったため |
| 5 | 病気やけがのため |
| 6 | 経済的な理由のため |
| 7 | 経済的な理由以外の家庭の事情のため |
| 8 | その他 (具体的に) |

【訓練・学習活動について】

問 38 この 1 年間に仕事に役立てるための訓練・学習活動をしましたか。あてはまる番号 1 つに○をつけてください。

- | | |
|------|---------|
| 1 した | 2 しなかった |
|------|---------|

補問 38-1 次の中で、あなたが勤め先の指示で行ったものすべてに○をつけてください。

- | | |
|-----------------------|-------------------|
| 1 勤め先の現場での実践的な研修 | 5 通信教育の受講 |
| 2 勤め先での講習会・セミナー・研修会 | 6 その他 |
| 3 勤め先以外での講習会・セミナー・研修会 | 7 勤め先の指示で行ったものはない |
| 4 学校の講座の受講 | |

補問 38-2 次の中で、あなたが自発的に行ったものすべてに○をつけてください。

- | | |
|--------------------|----------------|
| 1 学校の講座の受講 | 4 自学・自習 |
| 2 講習会・セミナー・研修会への参加 | 5 その他 |
| 3 通信教育の受講 | 6 自発的に行ったものはない |

【将来について】

問 39 あなたは現在、**将来について考えていますか。「進路」「結婚」「最初の子供を持つ時期」それぞれについて、あてはまる番号1つ**に○をつけてください。

※ 学校にも通学している方で、問 23 (17 ページ) の質問に回答した方は、回答は不要です。

進 路	結 婚	最初の子供を持つ時期
1 現状でよい	1 10代のうちに したいと考えている	1 10代のうちに 持ちたいと考えている
2 進学せず、転職する	2 20～24歳で したいと考えている	2 20～24歳で 持ちたいと考えている
3 家業を継ぐ	3 25～29歳で したいと考えている	3 25～29歳で 持ちたいと考えている
4 高校 ^{※1} に進学し、卒業後に働く	4 30～34歳で したいと考えている	4 30～34歳で 持ちたいと考えている
5 高校 ^{※1} に進学し、卒業後は専門学校 ^{※2} ・各種学校へ進み、その後、働く	5 35～39歳で したいと考えている	5 35～39歳で 持ちたいと考えている
6 短大・高専に進学し、卒業後に働く	6 40歳以降で したいと考えている	6 40歳以降で 持ちたいと考えている
7 大学(大学院)に進学し、卒業後に働く	7 結婚はしたいが 時期は考えていない	7 子供は持ちたいが 時期は考えていない
8 具体的には まだ考えていない	8 結婚はしたくない	8 子供は持ちたくない
9 その他	9 具体的には まだ考えていない	9 具体的には まだ考えていない

※1 高校には、高等学校の他に中等教育学校(後期課程)、特別支援学校(高等部)、専修学校(高等課程)を含みます。

※2 看護学校、^ほ経理・簿記学校、栄養士・調理師学校、服飾学校、美容学校などです。

就業をしている方の質問は以上で終了です。どうもありがとうございました。

最後にもう一度、記入されていないページがないかご確認のうえ、本人用調査票回収封筒(白色)に入れて密封し、保護者の方が回答する「保護者用」の調査票と一緒に同封の返信用封筒(茶色)に入れて、お早めにポストに投函してください。

今後ともご協力いただきますようお願いいたします。

通学や就業をしていない方
公共職業能力開発施設等で訓練中の方
その他の方 にかがいます。

【現状について】

問 40 現在のあなたの状況について、あてはまる番号 1つ に○をつけてください。

- 1 公共職業能力開発施設等で訓練中である
(公共職業能力開発施設等には、海上技術学校、准看護師学校養成所などを含みます。)
- 2 進学準備中である
- 3 就職準備中である
- 4 病気やけがの療養中である
- 5 その他

【学校をやめた経験について】

問 41 あなたは、平成 29 年 4 月以降に学校をやめた経験がありますか。あてはまる番号に○をつけてください。

- 1 ある
- 2 ない

問 42 あなたが進学しなかった理由、または学校をやめた理由について、最もあてはまる番号 1つ に○をつけてください。

- 1 仕事に就きたかったため
- 2 進路変更のため
- 3 学業不振のため
- 4 学校生活になじめなかったため
- 5 病気やけがのため
- 6 経済的な理由のため
- 7 経済的な理由以外の家庭の事情のため
- 8 その他 (具体的に)

【訓練・学習活動について】

問 43 あなたは、この 1 年間に次のような訓練・学習活動をしましたか。あてはまる番号 すべて に○をつけてください。

- | | |
|--------------------|-----------------|
| 1 学校の講座の受講 | 4 自学・自習 |
| 2 講習会・セミナー・研修会への参加 | 5 その他 |
| 3 通信教育の受講 | 6 訓練・学習活動はしていない |

問 44 この1年間に仕事に役立てるための訓練・学習活動をしましたか。あてはまる番号1つに○をつけてください。

- | | |
|------|---------|
| 1 した | 2 しなかった |
|------|---------|

補問 44-1 次の中で、あなたが勤め先の指示で行ったものすべてに○をつけてください。

- | | |
|-----------------------|-------------------|
| 1 勤め先の現場での実践的な研修 | 5 通信教育の受講 |
| 2 勤め先での講習会・セミナー・研修会 | 6 その他 |
| 3 勤め先以外での講習会・セミナー・研修会 | 7 勤め先の指示で行ったものはない |
| 4 学校の講座の受講 | |

補問 44-2 次の中で、あなたが自発的に行ったものすべてに○をつけてください。

- | | |
|--------------------|----------------|
| 1 学校の講座の受講 | 4 自学・自習 |
| 2 講習会・セミナー・研修会への参加 | 5 その他 |
| 3 通信教育の受講 | 6 自発的に行ったものはない |

【将来について】

問 45 あなたは現在、将来について考えていますか。「進路」「結婚」「最初の子供を持つ時期」それぞれについて、あてはまる番号1つに○をつけてください。

進 路	結 婚	最初の子供を持つ時期
1 現状でよい	1 10代のうちに したいと考えている	1 10代のうちに 持ちたいと考えている
2 進学せず、就職する	2 20～24歳で したいと考えている	2 20～24歳で 持ちたいと考えている
3 家業を継ぐ	3 25～29歳で したいと考えている	3 25～29歳で 持ちたいと考えている
4 高校 ^{※1} に進学し、卒業後に働く	4 30～34歳で したいと考えている	4 30～34歳で 持ちたいと考えている
5 高校 ^{※1} に進学し、卒業後は専門学校 ^{※2} ・各種学校へ進み、その後、働く	5 35～39歳で したいと考えている	5 35～39歳で 持ちたいと考えている
6 短大・高専に進学し、卒業後に働く	6 40歳以降で したいと考えている	6 40歳以降で 持ちたいと考えている
7 大学(大学院)に進学し、卒業後に働く	7 結婚はしたいが 時期は考えていない	7 子供は持ちたいが 時期は考えていない
8 具体的には まだ考えていない	8 結婚はしたくない	8 子供は持ちたくない
9 その他	9 具体的には まだ考えていない	9 具体的には まだ考えていない

※1 高校には、高等学校の他に中等教育学校（後期課程）、特別支援学校（高等部）、専修学校（高等課程）を含みます。

※2 看護学校、経理・簿記^ほ学校、栄養士・調理師学校、服飾学校、美容学校などです。

質問は以上で終了です。どうもありがとうございました。

最後にもう一度、記入されていないページがないかご確認のうえ、本人用調査票回収封筒（白色）に入れて密封し、保護者の方が回答する「保護者用」の調査票と一緒に同封の返信用封筒（茶色）に入れて、お早めにポストに投函してください。

今後ともご協力いただきますようお願いします。



バーコードラベル

認識番号

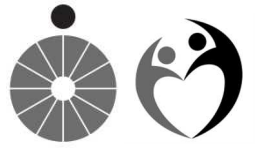

第 17 回 21 世紀出生児縦断調査調査票 【平成 13 年出生児】

(平成 30 年(2018 年)1 月 18 日調査)

(保護者用)

少子化対策のみならず、教育面を含む国の施策に活用することを目的として、前回の調査から、文部科学省と厚生労働省が協力して行う新調査に変わりました。今後できるだけ長く調査を行いたいと考えています。大変に重要な調査ですので、引き続き調査にご協力いただきますよう、よろしくお願い申し上げます。

この調査票は、平成 13 年 1 月生まれのお子さんの保護者がお答えください。

調査票は、**平成 30 年 1 月 18 日現在の状況で記入**してください。

お子さんには、「本人用」の調査票に回答してもらいます。なお、お子さん本人が答えられない場合は、保護者の方が記入を手伝われても差し支えありません。

統計法に基づく国の統計調査です。調査票情報の秘密の保護に万全を期します。

お答えいただいた内容については、統計の作成以外の目的には使用しませんのでご協力をお願いします。

記入後の調査票は、同封の返信用封筒（茶色）にお子さんの調査票を封入した「本人用調査票回収封筒（白色）」と一緒にに入れて、**2 月 1 日まで**にポストに投函してください。

【提出の仕方】

※お子さんの調査票を封入した「本人用調査票回収封筒（白色）」を忘れずに同封してください。

調査票を二つ折り

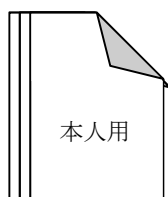

保護者用



密封

本人用調査票
回収封筒
(白色)

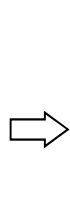

返信用封筒
(茶色)

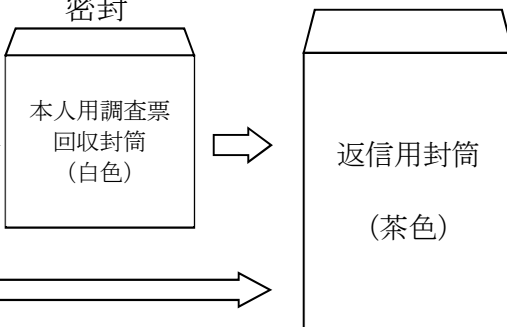

2 月 1 日までに

投函

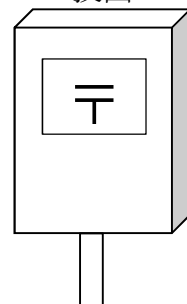

最初に、この調査票の回答者についておたずねします。あて名のお子さんからみてあてはまる番号1つに○をつけてください。

1	お母さん	2	お父さん	3	祖母	4	祖父	5	その他
---	------	---	------	---	----	---	----	---	-----

以降の質問にある「お母さん」、「お父さん」の欄は、あて名のお子さんと同居していない場合は空欄のままです。ただし、次のような場合はお答えください。

- ① 単身赴任等で長期不在の方であって、3か月に一度以上の割合で帰宅する場合
- ② あて名のお子さんが寄宿舍（学生寮）に入寮している場合

問1 現在、あて名のお子さんは、お母さん、お父さんと同居していますか。それぞれあてはまる番号1つに○をつけてください。

※ 単身赴任等で長期不在の場合、3か月に一度以上の割合で帰宅する場合には同居に含めます。
3か月を超えて不在の場合は同居には含めません。

お母さん		お父さん	
1	はい	2	いいえ
1	はい	2	いいえ

問2 現在、お母さん、お父さんは単身赴任中ですか。それぞれあてはまる番号に○をつけてください。

お母さん		お父さん	
1	はい	2	いいえ
1	はい	2	いいえ

問3 あて名のお子さんの現在のお母さん、お父さんの出生年月を記入してください。

お母さん		お父さん	
1	平成	1	平成
2	昭和	2	昭和
3	大正	3	大正

【就業状況について】

問4 お母さん、お父さんの平成30年1月18日現在の就業状況について、それぞれあてはまる番号1つに○をつけてください。

- ※ 単身赴任等で長期不在の方の分についても、記入してください。
- ※ 現在、育児休業などで休業中の方は、復職するときの仕事に○をつけてください。

お母さん		お父さん	
1	家事（専業）	1	家事（専業）
2	無職	2	無職
3	学生	3	学生
4	勤め（常勤）	4	勤め（常勤）
5	勤め（パート・アルバイト）	5	勤め（パート・アルバイト）
6	自営業・家業	6	自営業・家業
7	内職	7	内職
8	その他	8	その他

補問 4-1 お仕事の内容（職種）について、**あてはまる番号1つ**に○をつけてください。また、具体的なお仕事の内容も記入してください。

お母さん	お父さん
1 管理職 (企業・官公庁における課長、部長、社長、経営者、議員など)	1 管理職 (企業・官公庁における課長、部長、社長、経営者、議員など)
2 専門職・技術職 (医師、看護師、弁護士、教師、技術者、デザイナーなど)	2 専門職・技術職 (医師、看護師、弁護士、教師、技術者、デザイナーなど)
3 事務職 (企業・官公庁における一般事務、経理、内勤の営業など)	3 事務職 (企業・官公庁における一般事務、経理、内勤の営業など)
4 販売職 (小売・卸売店主、店員、不動産売買、外勤のセールスなど)	4 販売職 (小売・卸売店主、店員、不動産売買、外勤のセールスなど)
5 サービス職 (理容・美容師、料理人、ウェイトレス、ホームヘルパーなど)	5 サービス職 (理容・美容師、料理人、ウェイトレス、ホームヘルパーなど)
6 保安職 (警察官、消防官、自衛官など)	6 保安職 (警察官、消防官、自衛官など)
7 農林漁業職 (米・野菜を作る、牛を育てる、林業、漁業など)	7 農林漁業職 (米・野菜を作る、牛を育てる、林業、漁業など)
8 生産工程の仕事 (製品製造・組立、自動車整備、農水産物加工、食品加工など)	8 生産工程の仕事 (製品製造・組立、自動車整備、農水産物加工、食品加工など)
9 輸送・機械運転職 (トラック・タクシー運転手、船員、クレーン作業員など)	9 輸送・機械運転職 (トラック・タクシー運転手、船員、クレーン作業員など)
10 建設・採掘職 (建設作業員、大工、電気工事、土木作業員など)	10 建設・採掘職 (建設作業員、大工、電気工事、土木作業員など)
11 運搬・清掃・包装職 (宅配便、新聞配達員、ハウスクリーニング、包装作業など)	11 運搬・清掃・包装職 (宅配便、新聞配達員、ハウスクリーニング、包装作業など)

お母さんの仕事の内容（職種）	お父さんの仕事の内容（職種）
具体的なお仕事の内容	具体的なお仕事の内容

記入例「○○（勤め先）で××の仕事（資格）」

農家で米づくり、スーパーでレジ、食品販売会社で電話営業、化粧品会社で外回り営業、工場でプラスチック製おもちゃの製造、建築現場で屋内電気配線、福祉施設で介護の仕事（介護福祉士）、ソフトウェア開発でシステムエンジニア

補問4-2 就業状況の変化について、**あてはまる番号1つ**に○をつけてください。

お母さん		お父さん	
1	1年前と同じ会社・経営組織に勤め、事務所も変わっていない（継続就業・転勤なし）	1	1年前と同じ会社・経営組織に勤め、事務所も変わっていない（継続就業・転勤なし）
2	1年前と同じ会社・経営組織に勤めているが、事業所を移った（継続就業・転勤あり）	2	1年前と同じ会社・経営組織に勤めているが、事業所を移った（継続就業・転勤あり）
3	1年前の会社・経営組織から転職し、別な会社で働いている（転職）	3	1年前の会社・経営組織から転職し、別な会社で働いている（転職）
4	この1年間に新規に就職した（新規就職）	4	この1年間に新規に就職した（新規就職）
5	1年前の仕事を辞めて、無業になった（離職）	5	1年前の仕事を辞めて、無業になった（離職）
6	この1年間、介護・育児等の理由から休業していた（休業）	6	この1年間、介護・育児等の理由から休業していた（休業）
7	1年前、仕事に就いておらず、現在も仕事に就いていない（継続無業）	7	1年前、仕事に就いておらず、現在も仕事に就いていない（継続無業）

補問4-3 「3」または「5」と回答した方にお伺いします。1年前の会社・組織をやめた理由は次のどれですか。

お母さん		お父さん	
1	事業所閉鎖・会社倒産・自営業主の廃業	1	事業所閉鎖・会社倒産・自営業主の廃業
2	解雇・人員整理	2	解雇・人員整理
3	事業不振など先行き不安	3	事業不振など先行き不安
4	その他勤め先や事業の都合	4	その他勤め先や事業の都合
5	定年	5	定年
6	より良い条件の仕事を探すため	6	より良い条件の仕事を探すため
7	起業のため	7	起業のため
8	結婚のため	8	結婚のため
9	出産・育児のため	9	出産・育児のため
10	介護・看護のため	10	介護・看護のため
11	家事・通学のため	11	家事・通学のため
12	健康上の理由のため	12	健康上の理由のため
13	その他	13	その他

補問4-4 平成29年1年間（平成29年1月から平成29年12月まで）に、主なお仕事の他に副業となるお仕事をしましたか。あてはまる番号1つに○をつけてください。

お母さん	お父さん
1 副業をした	1 副業をした
2 副業は禁止されている	2 副業は禁止されている
3 副業は許されているが、していない	3 副業は許されているが、していない

【年収について】

問5 平成29年1年間（平成29年1月から平成29年12月まで）のお母さん、お父さんの年収（税込み）及びその他の年間収入についておたずねします。それぞれあてはまる番号に○をつけ、には金額を記入してください。分けられない場合は、どちらかにまとめて記入していただいて結構です。

※ 1万円未満は四捨五入してください。

※ 単身赴任等で長期不在の方の分についても、記入してください。

平成29年の年収	お母さんの働いて得た年収	お父さんの働いて得た年収	その他の年間収入 <small>（親からの援助、家賃・地代等の財産収入、児童手当・出産一時金等社会保障給付金等を含みます。）</small>
	1 あり <input type="text"/> 万円 2 なし	1 あり <input type="text"/> 万円 2 なし	1 あり <input type="text"/> 万円 2 なし

【お子さんの学費及び奨学金について】

問6 現在、あて名のお子さんは学校*に通学（在学）していますか。当てはまる番号に○をつけてください。
*学校には高等学校の他に中等教育学校（後期課程）、特別支援学校（高等部）、専修学校（高等課程）を含めてください。

1 はい	2 いいえ	→ 問7へ
------	-------	-------

補問6-1 学校に通学（在学）している場合、次の費用について、に年額を記入してください。

※ 平成29年4月から平成30年3月に修学のためのものに限ります。また、支払予定を含めてください。

※ 千円未満は四捨五入してください。

	都道府県や各学校等で定められている金額		就学支援金や授業料減免等で相殺・免除された額を除き、実際に支払った（支払う）額	
授業料	<input type="text"/> 万	<input type="text"/> 千円	<input type="text"/> 万	<input type="text"/> 千円
施設整備費	<input type="text"/> 万	<input type="text"/> 千円	<input type="text"/> 万	<input type="text"/> 千円
入学料	<input type="text"/> 万	<input type="text"/> 千円	<input type="text"/> 万	<input type="text"/> 千円

補問6-2 あて名のお子さんは、平成29年4月から平成30年3月に修学のための奨学金を受給（受給予定を含みます）しましたか。あてはまる番号1つに○をつけてください。
 ※ 就学支援金は含みません。

1 給付奨学金を受けた	2 貸与奨学金を受けた	3 給付・貸与の両方を受けた
4 申請したが不採用になった	5 希望したが申請しなかった	6 奨学金は必要なかった

「1」～「3」に○をつけた方は、に金額を記入してください。

※ 千円未満は四捨五入してください。500円未満は「0」千円としてください。

あて名のお子さんが 平成29年4月から平成30年3月に 受給した（受給予定を含みます）奨学金	<input type="text"/> 万	<input type="text"/> 千円
--	------------------------	-------------------------

【1か月間にお子さんにかかった費用について】

問7 平成29年12月の1か月間に、あて名のお子さんにかかったすべての費用について に金額を記入してください。そのうち、学校にかかった費用については、あてはまる番号に○をつけ、には金額を記入してください。

※ 千円未満は四捨五入してください。500円未満は「0」千円としてください。

平成29年12月の1か月間に あて名のお子さんにかかった すべての費用 〔学校にかかった費用、習い事等の費用、 医療費、食費、衣料費などの合計〕	そのうち、1か月間に 学校にかかった費用 (授業料、教材費など)
<input type="text"/> 万 <input type="text"/> 千円	1 なし 2 あり <input type="text"/> 万 <input type="text"/> 千円

問8 平成29年12月の1か月間に、あて名のお子さんにかかった習い事等の費用について、それぞれあてはまる番号に○をつけ、には金額を記入してください。

※ 千円未満は四捨五入してください。500円未満は「0」千円としてください。

1か月間に 習い事・スポーツクラブ等にかかった費用	1か月間に 学習塾・家庭教師・通信教育等にかかった費用
1 なし 2 あり <input type="text"/> 万 <input type="text"/> 千円	1 なし 2 あり <input type="text"/> 万 <input type="text"/> 千円

【お小遣いについて】

問9 お子さんに、お小遣いをあげていますか。あてはまる番号1つに○をつけてください。

1 定期的にあげている	2 必要な時にあげている	3 あげていない	→ 問10へ
-------------	--------------	----------	--------

補問9-1 あげている金額は1か月当たりの平均にすると
いくらくらいになりますか。
に金額を記入してください。

1か月当たり
<input type="text"/>

 円

【住まいについて】

問10 現在の住居についておたずねします。あてはまる番号1つに○を付けてください。

1 一戸建て	2 集合住宅（アパート・マンション等）
--------	---------------------

補問10-1 住居の所有状況について、あてはまる番号1つに○を付けてください。

1 持ち家	2 持ち家以外
-------	---------

補問10-2 平成13年生まれのお子さんに子供部屋はありますか。あてはまる番号1つに○を付けてください。

1 平成13年生まれの子専用の部屋がある	→ 一緒に使用している本人を含めた人数 <input type="text"/> 人で使用
2 兄弟姉妹と一緒に子ども部屋がある	
3 特に子ども部屋は与えていない	

【お子さんと接する時間について】

問 11 あて名のお子さんと会話をしたり、食事をしたりして一緒に過ごしている時間は、1日平均どのくらいですか。それぞれあてはまる番号1つに○をつけてください。(お子さんが寝ている時間は除いてください。)

※ 「休日」については、お母さん、お父さんそれぞれの休日を記入してください。また、「家事（専業）」「無職」の方はご家族の休みの日を休日として記入してください。

お母さん		お父さん	
平日	休日	平日	休日
1 なし	1 なし	1 なし	1 なし
2 30分未満	2 2時間未満	2 30分未満	2 2時間未満
3 30分～1時間未満	3 2時間～4時間未満	3 30分～1時間未満	3 2時間～4時間未満
4 1時間～2時間未満	4 4時間～6時間未満	4 1時間～2時間未満	4 4時間～6時間未満
5 2時間～4時間未満	5 6時間～8時間未満	5 2時間～4時間未満	5 6時間～8時間未満
6 4時間～6時間未満	6 8時間～10時間未満	6 4時間～6時間未満	6 8時間～10時間未満
7 6時間以上	7 10時間以上	7 6時間以上	7 10時間以上

【お子さんの将来について】

問 12 あて名のお子さんについて、あなたは次の①～⑤についてどのようにお考えですか。あなたのお気持ちに最も近い番号1つに○をつけてください。

	そ う 思 う	そ や う 思 う や	い ど ち え ら な い も	そ う あ ま 思 わ な い り	そ う 思 わ な い
① 一般に、学校の授業で得た知識は、仕事をするうえで役立つ	1	2	3	4	5
② 子供の教育費のためなら、教育ローン等を組むのもやむを得ない	1	2	3	4	5
③ 子供にはできるだけ高い学歴を身につけさせたい	1	2	3	4	5
④ 子供にはできるだけ早く働いて家計を助けて欲しい	1	2	3	4	5
⑤ 子供には、将来、親元において欲しい	1	2	3	4	5

問 13 あて名のお子さんには、どのような進路を希望していますか。あてはまる番号 1つ に○をつけてください。

- | | |
|---|--------------|
| 1 高校 ^{*1} 卒業後に働いて欲しい | 6 子供の意思にまかせる |
| 2 高校 ^{*1} 卒業後は専門学校 ^{*2} ・各種学校へ進み、その後、働いて欲しい | 7 特に考えていない |
| 3 短大・高専卒業後に働いて欲しい | 8 その他 |
| 4 大学卒業後に働いて欲しい | 【具体的に】 |
| 5 大学卒業後は大学院へ進み、その後、働いて欲しい | |

※1 高校には、高等学校の他に中等教育学校（後期課程）、特別支援学校（高等部）、専修学校（高等課程）を含みます。

※2 看護学校、経理・簿記^簿学校、栄養士・調理師学校、服飾学校、美容学校などです。

補問 13-1 【「進路」で「2」～「5」を選んだ方へ】あなたのお子さんには、どの地域の大学・短大、専門学校に進学してほしいと考えていますか。現在のお考えにもっとも近い番号 1つ に○をつけてください。

- | |
|--|
| 1 現在住んでいる都道府県にある大学・短大・専門学校等 |
| 2 現在住んでいる都道府県の外にある大学・短大・専門学校等
[具体的な都道府県名：] |
| 3 日本国外にある大学・短大・専門学校等
[具体的な国名：] |

補問 13-2 【「進路」で「2」～「5」を選んだ方へ】あて名のお子さんの通学について、あなたのお考えに近いのは次のうちどれですか。あてはまる番号 1つ に○をつけてください。

- | | | |
|------------------|-------------------|------------|
| 1 現在の自宅から通学してほしい | 2 現在の自宅外から通学してほしい | 3 まだ考えていない |
|------------------|-------------------|------------|

補問 13-3 【「進路」で「2」～「5」を選んだ方へ】あて名のお子さんが進学する際、奨学金を申請する予定はありますか。あてはまる番号 1つ に○をつけてください。

- | | |
|----------------------------|-----------------|
| 1 給付奨学金を申請する予定がある | 4 奨学金を申請する予定はない |
| 2 貸与奨学金を申請する予定がある | 5 まだ考えていない |
| 3 給付奨学金と貸与奨学金の両方を申請する予定がある | |

【「4 奨学金を申請する予定はない」を選んだ方へ】

奨学金を申請しない理由は何ですか。最もあてはまる番号 1つ に○をつけてください。

- | |
|---------------------------------------|
| 1 貯蓄や親族からの援助があり、進学費用を奨学金から調達する必要がないため |
| 2 進学費用を奨学金以外（銀行等の教育ローン）から調達するため |
| 3 貸与奨学金の条件である子供の成績が基準に達しない可能性があるため |
| 4 貸与奨学金の条件である収入の基準よりも世帯収入が高いため |
| 5 将来の返済に不安があるため |

問 14 あて名のお子さんに対して、働いて欲しい地域の希望はありますか。あてはまる番号 1 つに○をつけてください。

- | | | |
|----------------------|------------------------|------------|
| 1 働いて欲しい地域に
希望がある | 2 働いてくれるなら
どの地域でもよい | 3 まだ考えていない |
|----------------------|------------------------|------------|

補問 14-1 【「1」を選んだ方へ】働いて欲しいのはどの地域ですか。あてはまる番号 1 つに○をつけてください。

- | |
|-------------------------------------|
| 1 現在住んでいる市区町村、または現在住んでいる市区町村から通える地域 |
| 2 上記 1 以外の地域 |

問 15 あて名のお子さんにどのような職業についてほしいですか。以下の中から最も近い番号 1 つに○をつけてください。

- | | |
|--|---|
| 1 事務職
(企業・官公庁における一般事務、経理、内勤の営業など) | 7 輸送・機械運転職
(トラック・タクシー運転手、船員、クレーン作業員など) |
| 2 販売職
(小売・卸売店主、店員、不動産売買、外勤のセールスなど) | 8 建設・採掘職
(建設作業員、大工、電気工事、土木作業員など) |
| 3 サービス職
(理容・美容師、料理人、ウェイトレス、ホームヘルパーなど) | 9 運搬・清掃・包装職
(宅配便、新聞配達員、ハウスクリーニング、包装作業など) |
| 4 保安職
(警察官、消防官、自衛官など) | 10 専門職・技術職
(医師、看護師、弁護士、教師、技術者、デザイナーなど) |
| 5 農林漁業職
(米・野菜を作る、牛を育てる、林業、漁業など) | 11 管理職
(企業・官公庁における課長、部長、社長、経営者、議員など) |
| 6 生産工程の仕事
(製品製造・組立、自動車整備、農水産物加工、食品加工など) | |

問 16 あて名のお子さんには、親元を離れて将来生活してほしいですか。次のなかからあてはまる番号 1 つに○をつけてください。

- | |
|---------------------------|
| 1 親元を離れて生活してほしい |
| 2 一時的には離れても、いずれ親元で生活してほしい |
| 3 できればずっと親元で生活してほしい |
| 4 子どもの意思にまかせる |
| 5 まだ考えていない |

【子育てについて】

問17 あて名のお子さんを育てていて負担に思うことや悩みはありますか。あてはまる番号すべてに○をつけてください。また、特に負担に思う悩みの番号を に記入してください。

- | | | |
|-------------------------------|---|------------------------|
| 1 負担に思うことや悩みは特にな | → | 問18へ |
| 2 子育ての出費がかさむ | | 9 子供の将来（進路など）に関するこ |
| 3 配偶者が子育てに無関心 | | 10 子供がいじめられている |
| 4 ほかの保護者との付き合いが煩わしい | | 11 子供が学校に行きたがらない（行かない） |
| 5 気持ちに余裕をもって子供に接する
ことができない | | 12 子供が病気がちである |
| 6 子供の反抗的な態度や言動 | | 13 子供の交友関係に関するこ |
| 7 子供の暴力に関するこ | | 14 子供の異性との交際に関するこ |
| 8 子供の成績に関するこ | | 15 その他
（具体的に） |

○をつけたうち
特に負担に思う悩みの番号

【最近の状態について】

問 18 ここ最近のあなたの**心の状態**について**あてはまる番号 1つ**に○をつけてください。以下のことはあなたにどのくらいあてはまりますか。順番に読んで、それぞれ一番あてはまる数字に○をつけてください。

最近 2 週間、私は…

ま っ た く な い	ほ ん の た ま に	半 分 以 下 の 期 間 を	半 分 以 上 の 期 間 を	ほ と ん ど い つ も	い っ つ も
----------------------------	----------------------------	--------------------------------------	--------------------------------------	---------------------------------	------------------

① 明るく、楽しい気分で過ごした	0	1	2	3	4	5
② 落ち着いた、リラックスした気分で過ごした	0	1	2	3	4	5
③ 意欲的で、活動的に過ごした	0	1	2	3	4	5
④ ぐっすりと休め、気持ちよく目覚めた	0	1	2	3	4	5
⑤ 日常生活の中に、興味のあることがたくさんあった	0	1	2	3	4	5

問 19 ここ最近のあなたの**体の健康状態**についてお聞きします。
 一般的にみて、あなたの**健康状態**はおおむねどのような状態ですか。**あてはまる番号 1つ**に○をつけてください。

1	2	3	4	5
とても良い	まあ良い	普通	あまり良くない	良くない

質問は以上で終了です。どうもありがとうございました。

最後にもう一度、記入されていないページがないかご確認のうえ、同封の返信用封筒(茶色)にお子さんの調査票を封入した「本人用調査票回収封筒(白色)」と一緒にに入れて、お早めにポストに投函してください。

今後ともご協力いただきますようお願いします。