愛玩鳥の飼養実態調査

清武町

地区別集計図

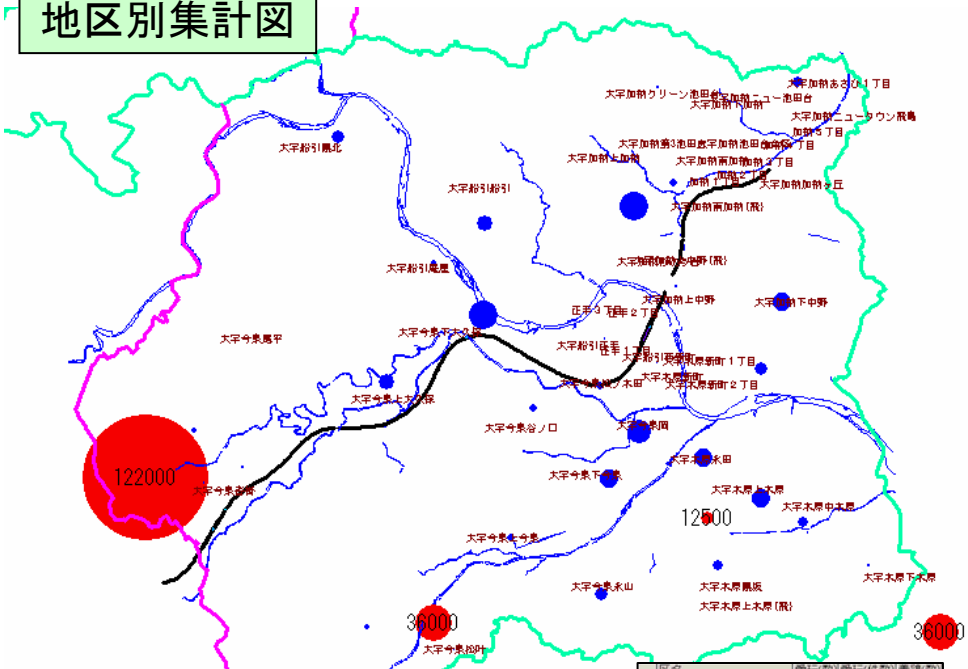

集計表

区名	愛玩(数)	愛玩(件数)	養鶏(数)
上加納	139	6	
上中野	17	2	
かのう台	0	0	
下中野	85	8	
南加納	36	3	
池田台2区	3	3	
加納ヶ丘	17	5	
下加納	47	9	
第3池田台	3	1	
ニュータウン飛鳥	2	2	
ニュー池田台	4	4	
グリーン池田台	18	3	
黒北	65	4	
滝屋	23	5	
船引	80	7	
正手	71	16	
西新町	0	0	
尾平	15	4	
首掛	15	3	
上大久保	74	9	
下大久保	139	5	
谷ノ口	38	3	
松ノ木田	38	3	
岡	108	6	
下今泉	85	5	
上今泉	44	5	
丸目	28	3	
石坂	0	1	
松叶	—	—	
永山	64	5	
黒坂	52	4	
永田	91	8	
上木原	93	2	
中木原	51	6	
下木原	12	2	
新町	54	8	
くつかけ台	—	—	
合計(愛玩鳥)	1611	159	
谷口ふ卵場(黒坂)			12500
谷口ふ卵場(松叶)			36000
谷口ふ卵場(山下:宮崎市)			(36000)
戸高養鶏			122000
中村養鶏			1500
合計(養鶏)			172000

●：養鶏(合計172,000羽)
●：愛玩鳥(合計1,611羽)

戸別位置図

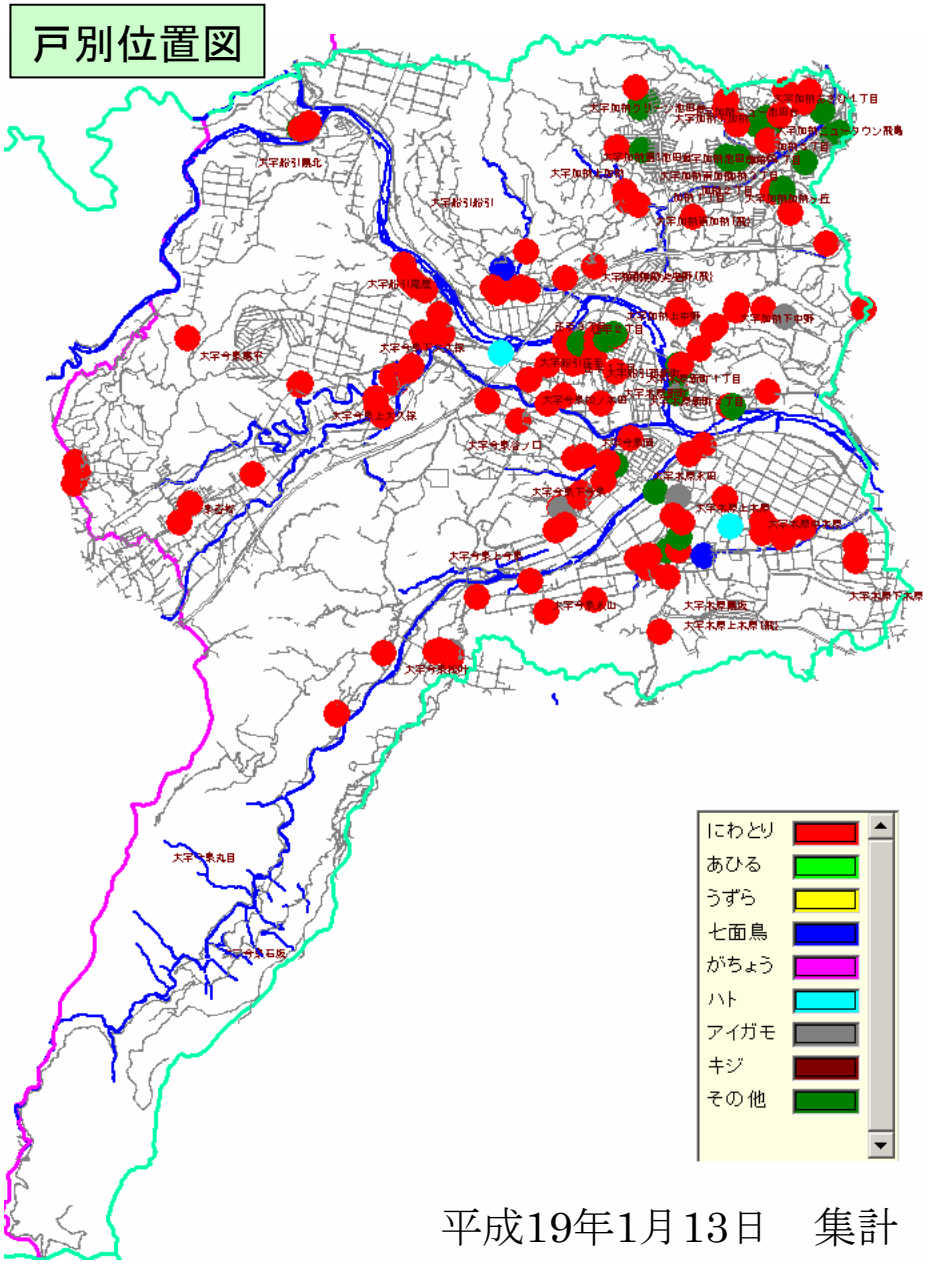

平成19年1月13日　集計

愛玩鳥飼育戸別位置

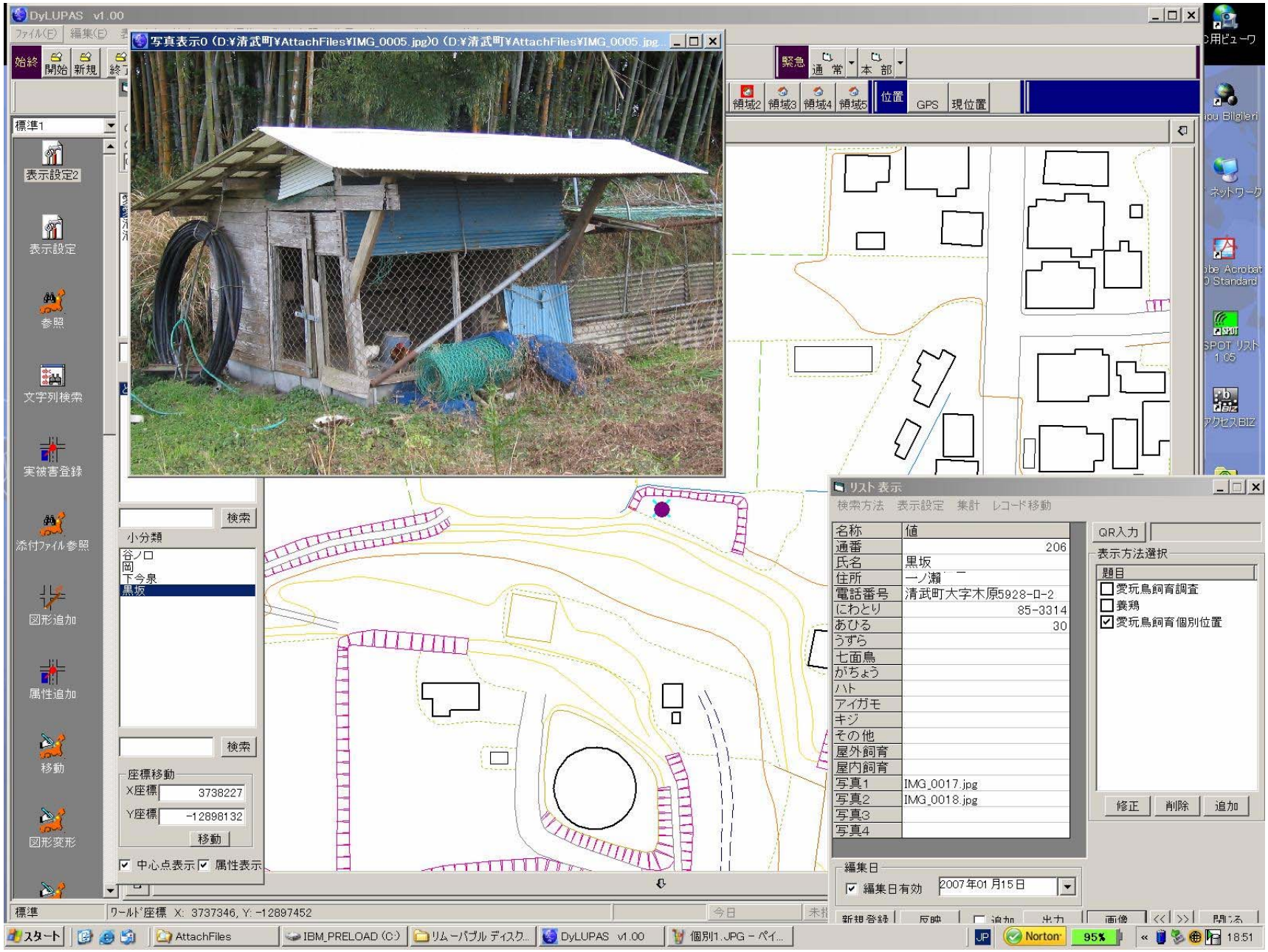
DyLUPAS v1.00
写真表示0 (D:¥清武町¥AttachFiles¥IMG_0005.jpg)0 (D:¥清武町¥AttachFiles¥IMG_0005.jpg...
リスト表示
検索方法 表示設定 集計 レコード移動
名称 値
通番 206
氏名 黒坂
住所 一ノ瀬
電話番号 清武町大字木原5928-ロ-2
にわとり 85-3314
あひる 30
うずら
七面鳥
がちょう
ハト
アイガモ
キジ
その他
屋外飼育
屋内飼育
写真1 IMG_0017.jpg
写真2 IMG_0018.jpg
写真3
写真4
QR入力
表示方法選択
題目
愛玩鳥飼育調査
養鶏
愛玩鳥飼育個別位置
修正 削除 追加
編集日
編集日有効 2007年01月15日
小分類
谷ノ口
岡
下今泉
黒坂
検索
座標移動
X座標 3738227
Y座標 -12898132
移動
中心点表示 属性表示
ワールド座標 X: 3737346, Y: -12897452
表示設定2
表示設定
参照
文字列検索
実被害登録
添付ファイル参照
図形追加
属性追加
移動
図形変形
緊急 通常 本部
領域2 領域3 領域4 領域5 位置 GPS 現位置
スタート
AttachFiles
IBM_PRELOAD (C:)
リムーバブル ディスク...
DyLUPAS v1.00
個別1.JPG - ペイ...
Norton 95%
18:51

愛玩鳥飼育戸別台帳

清武町

愛玩鳥1

清武町愛玩鳥調査データ

地区名	下今泉	氏　名	井上初二
住　所	清武町大字今泉丙2621	電　話	85-1394

にわとり	あひる	うずら	七面鳥	がちょう	ハ　ト	アイガモ	キ　ジ
25							

室　内		室　外	○	その他	
備　考					

… 次 戻る 拡大 標準 縮小 背景 印刷 閉じる

清武町内鶏搬出経路：1月15日（月）16:00開始

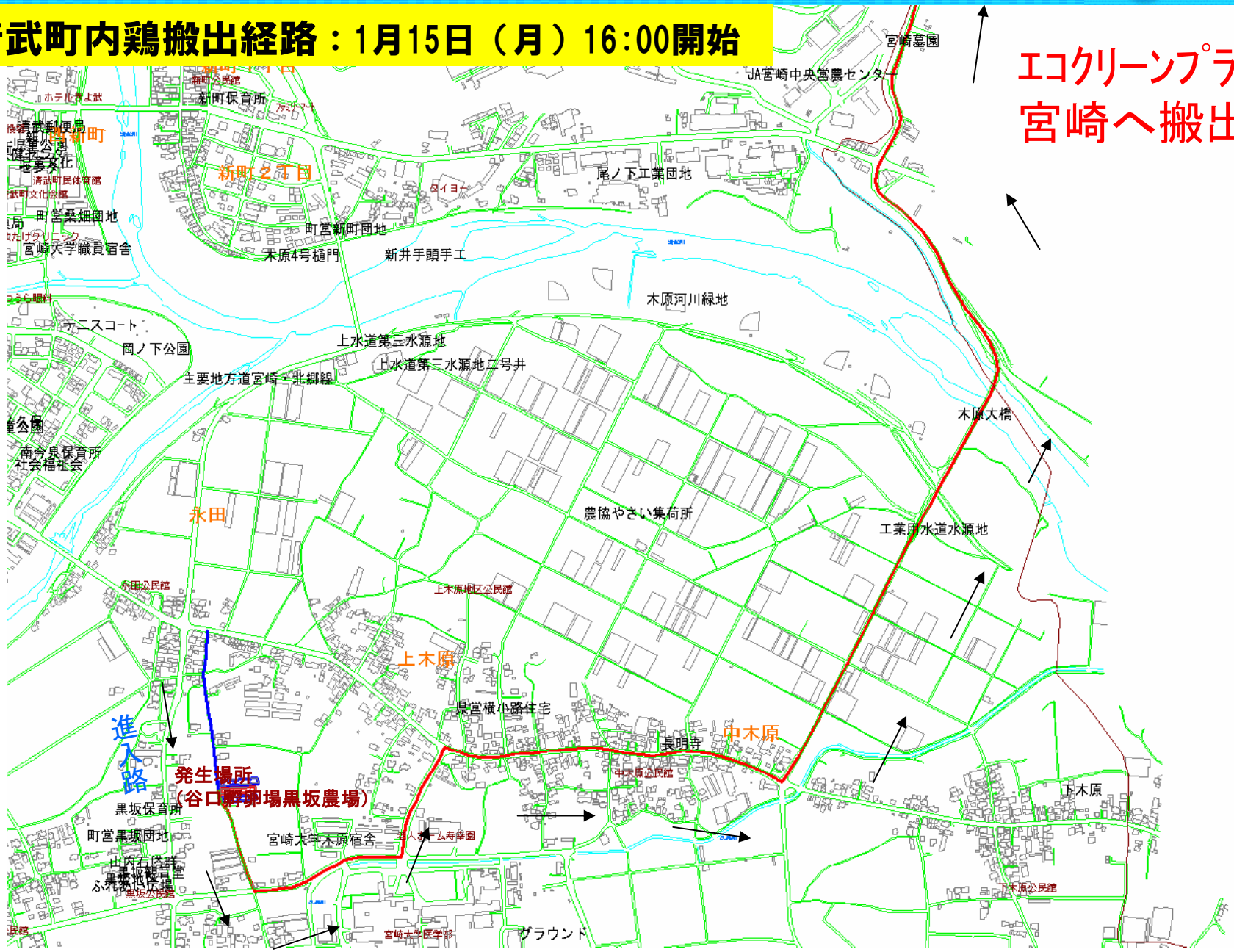

清武町

現場カメラからのライブ映像（無線LANによる伝送：清武町対策本部にて24時間受信）

ライブカメラ設置（1月14日：職員が無線LANを設置して画像伝送開始）

清武町