

## 高校生等への修学支援に関する参考資料（４）

平成 2 9 年 8 月

# 都道府県別大学等進学率の推移(現役生のみ)

○ 平成21年度から29年度にかけて、進学率が上がったのは24都道府県、下がったのは23県。  
 都道府県間の最大格差は21年度は28.7%、29年度は26.7%（いずれも最高値は京都府、最低値は沖縄県）。  
 全国平均は21年度：53.9%、25年度：53.2%、29年度：54.7%

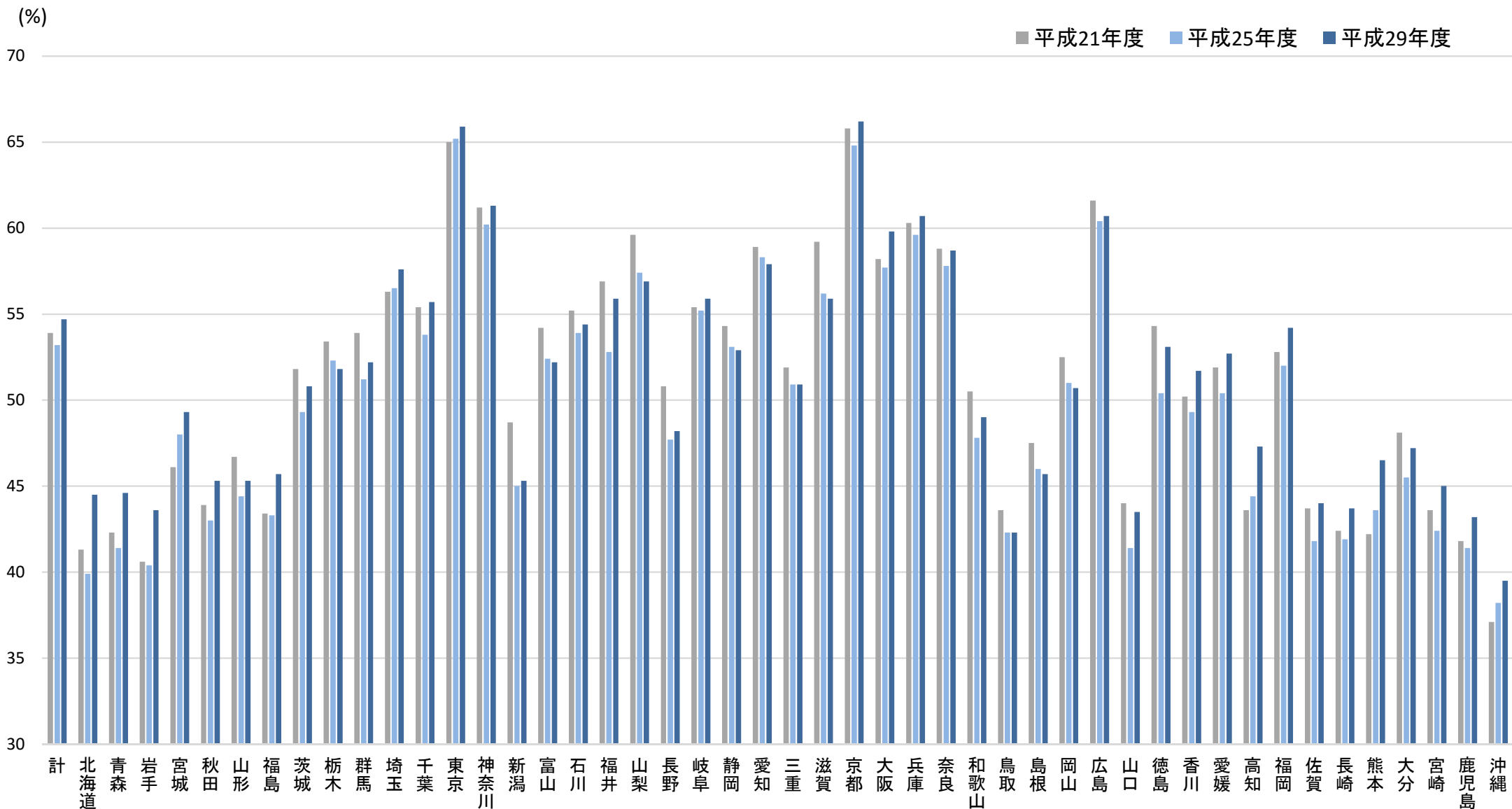

(出典)文部科学省「学校基本調査」

## 平成29年度の私立高校生(全日制)への各都道府県における支援制度の概略

本表は各都道府県からの報告を基に、私立高校生への支援の全体像を明らかにする目的で作成したものであり、支援の対象、要件、支給額の水準に関する考え方を厳密に示すものではない。

## 【凡例】

☆: 国の就学支援金と各都道府県の支援額の合算により各都道府県内の授業料最高額の水準まで支援

◎: 国の就学支援金と各都道府県の支援額の合算により各都道府県内の授業料平均額の水準まで支援

○: 各都道府県独自の支援あり

	授 業 料				
	～年収250万円程度	～年収350万円程度	～年収500万円程度	～年収600万円程度	年収600万円程度～
北海道	◎	○			
青森県	○	○			
岩手県	◎※1				
宮城県	☆(～年収270万円)	◎	○(～年収430万円)		
秋田県	☆※1	☆	○	○	
山形県	◎	○	○(～年収450万円)		
福島県	☆※1	☆	☆(～年収450万円)		
茨城県	◎	◎	○	○(～年収590万円)	
栃木県	☆※1	☆			
群馬県	◎※1				
埼玉県	◎	◎	◎	◎(～年収609万円)	
千葉県	☆	☆	○	○	○(～年収640万円)
東京都	◎	◎	◎	◎	◎(～年収760万円)
神奈川県	◎	○	○	○	○(～年収750万円)
新潟県	☆	☆			
富山県	◎	○	○		
石川県	☆	☆			
福井県	◎	○	○	○(～年収590万円)	
山梨県	◎				
長野県	☆	◎	○	○(～年収590万円)	
岐阜県	◎	○	○	○(～年収590万円)	
静岡県	☆	○			
愛知県	◎	◎	○	○	○(～年収840万円)
三重県	☆	○			
滋賀県	○	○	○	○(～年収590万円)	
京都府	☆(生活保護世帯のみ)	◎	◎	○	○(～年収910万円)
大阪府	◎	◎	◎	◎(～年収590万円)	○(～年収800万円)
兵庫県	◎	○	○	○(～年収590万円)	
奈良県	○	○	○	○※3(～年収590万円)	
和歌山県	○	○			
鳥取県	☆※1	◎※1			
島根県	☆				
岡山県	◎	○	○	○(～年収590万円)	
広島県	☆	○			
山口県	◎				
徳島県	☆	☆	○	○(～年収590万円)	
香川県	☆	☆	○	(～年収590万円)	
愛媛県	◎※1	◎			
高知県	☆	☆			
福岡県	◎	◎(～児童扶養手当等受給)			
佐賀県	◎※1	○			
長崎県	◎	○	○(～年収430万円)		
熊本県	☆	○			
大分県	◎	○			
宮崎県	☆	○			
鹿児島県	○				
沖縄県	◎				

※1 国の就学支援金のみで各都道府県の授業料最高額又は平均額の水準までの支援が可能。

※2 生徒が県外(大阪府・京都府・兵庫県・三重県・滋賀県・和歌山県)の私立高校に通う場合、年収560万円程度未満の世帯へ支援を実施している。

## 他都道府県への進学者数について

(人)

平成28年 3月	中学校卒業 者数	高等学校等進学者数				他県へ の進学 者数	高等学校等進 学者のうち他 県への進学率
		計	全日制	定時制	通信制		
計	1,154,373	1,131,354	1,084,096	22,466	24,792	50,695	4.48
北海道	44,906	43,207	41,558	941	708	229	0.53
青森	12,329	12,054	11,658	286	110	266	2.21
岩手	12,001	11,735	11,534	89	112	167	1.42
宮城	21,377	20,844	20,056	437	351	573	2.75
秋田	8,617	8,381	8,139	180	62	124	1.48
山形	10,544	10,285	10,155	84	46	171	1.66
福島	18,487	18,105	17,414	302	389	538	2.97
茨城	27,588	27,170	26,285	425	460	1,619	5.96
栃木	18,526	18,164	17,340	325	499	1,109	6.11
群馬	18,855	18,547	17,966	382	199	968	5.22
埼玉	64,806	64,025	61,265	1,162	1,598	6,155	9.61
千葉	54,760	53,854	52,293	800	761	3,512	6.52
東京	103,289	101,720	96,696	3,049	1,975	4,414	4.34
神奈川	78,474	77,248	72,671	2,064	2,513	7,682	9.94
新潟	20,548	20,060	19,128	607	325	260	1.30
富山	9,995	9,633	9,263	313	57	148	1.54
石川	11,117	10,756	10,582	120	54	137	1.27
福井	7,676	7,410	7,098	258	54	138	1.86
山梨	7,970	7,883	7,512	212	159	144	1.83
長野	20,318	19,951	19,179	494	278	402	2.01
岐阜	20,257	19,834	18,548	464	822	782	3.94
静岡	34,752	34,213	32,479	702	1,032	1,106	3.23
愛知	72,132	71,128	66,060	1,464	3,604	2,988	4.20
三重	17,653	17,072	16,145	389	538	687	4.02
滋賀	14,163	13,930	13,322	357	251	964	6.92
京都	23,842	23,492	22,610	380	502	933	3.97
大阪	81,497	80,661	77,541	772	2,348	2,917	3.62
兵庫	52,248	51,268	48,238	1,713	1,317	3,467	6.76
奈良	13,049	12,758	12,487	163	108	1,488	11.66
和歌山	9,411	9,192	8,909	221	62	327	3.56
鳥取	5,431	5,185	4,995	119	71	104	2.01
島根	6,393	6,079	5,952	74	53	121	1.99
岡山	18,387	17,972	17,247	410	315	521	2.90
広島	26,193	25,555	24,441	453	661	935	3.66
山口	12,367	11,819	11,552	103	164	285	2.41
徳島	6,905	6,660	6,456	146	58	154	2.31
香川	9,393	9,055	8,753	100	202	206	2.27
愛媛	12,306	11,898	11,684	93	121	145	1.22
高知	6,471	6,266	5,974	235	57	102	1.63
福岡	46,338	45,404	44,090	674	640	1,318	2.90
佐賀	8,761	8,621	8,459	55	107	525	6.09
長崎	13,365	13,054	12,670	214	170	332	2.54
熊本	17,267	16,740	16,439	72	229	608	3.63
大分	10,483	10,237	10,037	121	79	185	1.81
宮崎	10,755	10,543	10,276	157	110	182	1.73
鹿児島	16,079	15,698	15,443	23	232	342	2.18
沖縄	16,292	15,988	15,497	262	229	215	1.34
(参考: 出身中学校の国公立の内訳)							
国立	10,337	10,119	10,054	26	39	634	6.27
公立	1,063,440	1,040,732	994,154	22,356	24,222	48,431	4.65
私立	80,596	80,503	79,888	84	531	1,630	2.02

※着色セルは、他県への進学率の上位10都道府県。

(出典) 文部科学省「学校基本調査」

## 就学支援金の認定事務を学校設置者等に委託している都道府県

- 全都道府県において、認定申請者一覧の作成や、システムへのデータ入力等の認定事務を学校等に委託している。

【参考1】高等学校等就学支援金の支給に関する法律施行規則(平成 22 年文部科学省令第 13 号)(抄)

(事務の委託)

第十四条 都道府県知事は、就学支援金の支給に関する事務の一部を支給対象高等学校等の設置者その他当該事務を適正かつ確実に実施することができるものと認められるものに委託することができる。

〔 ※ 認定権限については、都道府県知事にあるものであり、学校長へ委任することは認められていない。 〕

【参考2】高等学校等就学支援金事務処理要領(抜粋)

### 3 就学支援金の支給

#### (1) 受給資格認定、就学支援金の額の算定

学校設置者は、就学支援金の受給資格認定申請書(様式 1(省令様式第 1 号)、以下「認定申請書」という。)を生徒に配付し、必要事項を記入し、個人番号カードの写し等または課税証明書等を添付して提出させる。学校設置者は、生徒から提出された認定申請書等に基づき、都道府県との役割分担に応じて、支給要件・加算要件を確認した上で認定申請者一覧(様式 2)を作成し、認定申請書とともに都道府県に提出する。また、受給資格認定に係る事務について都道府県から委託等をされていない場合は、生徒から提出された認定申請書をとりまとめて都道府県に提出する。

# 私立高等学校（全日制）の授業料等について（平成21年度及び平成28年度）

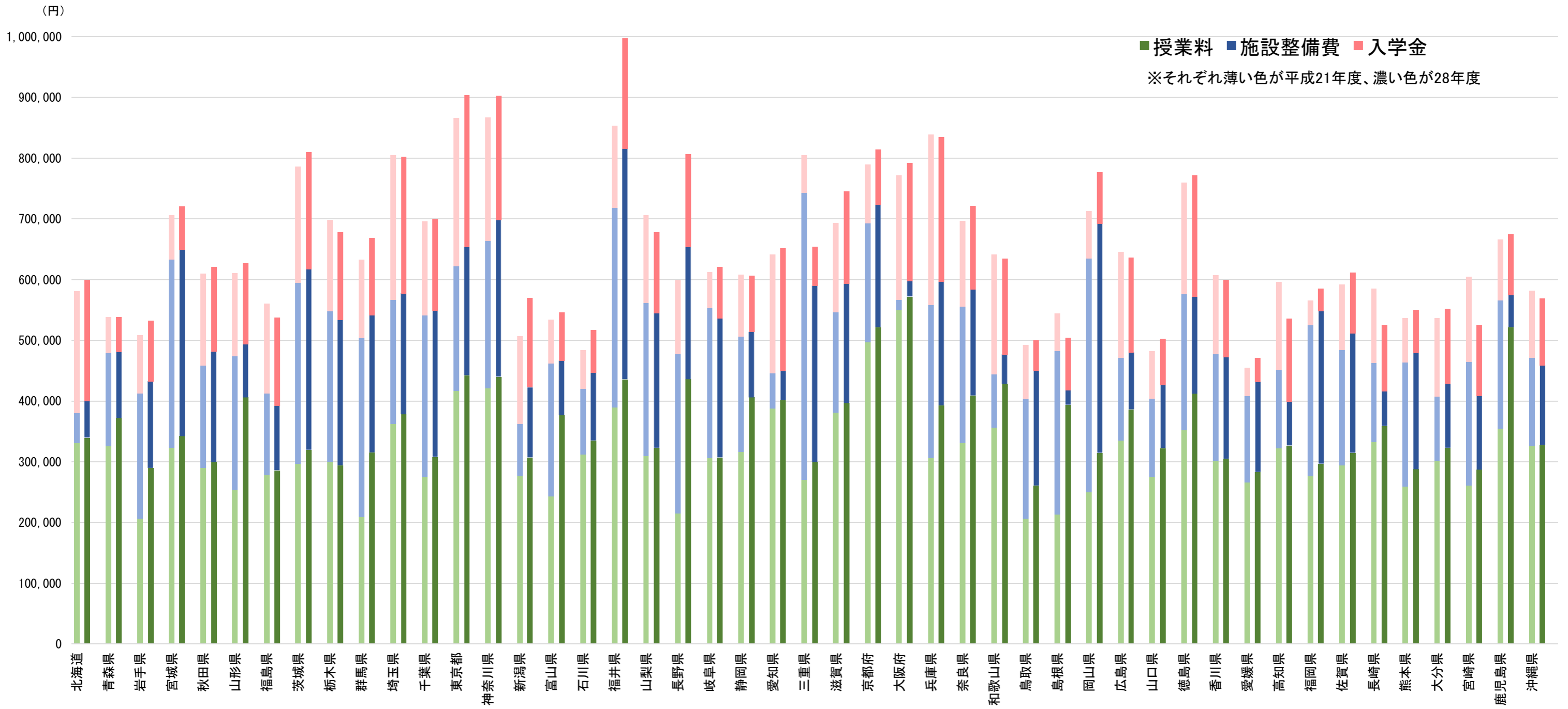

	北海道	青森県	岩手県	宮城県	秋田県	山形県	福島県	茨城県	栃木県	群馬県	埼玉県	千葉県	東京都	神奈川県	新潟県	富山県	石川県	福井県	山梨県	長野県	岐阜県	静岡県	愛知県	三重県	滋賀県	京都府	大阪府	兵庫県	奈良県	和歌山県	鳥取県	島根県	岡山県	広島県	山口県	徳島県	香川県	愛媛県	高知県	福岡県	佐賀県	長崎県	熊本県	大分県	宮崎県	鹿児島県	沖縄県		
授業料 (A)	+	+	+	+	+	+	+	-	+	+	+	+	+	+	+	+	+	+	+	+	+	+	+	+	+	+	+	+	+	+	+	+	+	+	+	+	+	+	+	+	+	+	+	+	+	+	+	+	
施設整備費 (B)	+	-	-	-	+	-	-	-	-	-	-	-	+	+	+	-	+	+	-	-	-	-	-	-	+	+	+	-	-	-	-	-	-	-	-	-	-	-	+	-	+	+	-	-	-	-	-	-	-
入学金 (C)	-	-	+	-	-	-	-	+	-	-	-	-	+	+	+	+	+	+	-	+	+	-	+	+	+	-	-	-	-	-	+	+	-	-	-	-	+	-	-	-	-	-	-	-	-	-	-	-	-
A+B 合計	+	+	+	+	+	+	-	+	-	+	+	+	+	+	+	+	+	+	-	+	-	+	+	-	+	+	+	-	-	-	+	+	-	-	-	-	-	-	+	-	+	+	-	+	+	-	+	-	-
A+B+C 合計	+	-	+	+	+	+	-	+	-	+	-	+	+	+	+	+	+	+	-	+	+	-	+	+	-	+	+	-	-	+	+	-	-	+	+	-	-	-	-	+	-	+	+	-	+	+	-	-	-

都道府県数	
+	46
-	1
+	13
-	34
+	16
-	31
+	35
-	12
+	31
-	16

(出典) 文部科学省「私立高等学校等授業料等の調査」

## 東京都私学財団について

### □概要

- 名称 公益財団法人東京都私学財団  
設立 平成 23 年 4 月 1 日  
目的 東京都内における私立学校教育の充実及び振興を図るとともに、東京都民の修学上の経済的負担を軽減するための総合的な援助を行い、もって東京都における教育文化の高揚に資することを目的とする。(定款 3 条)  
代表者 理事長 實吉 幹夫  
(学校法人東京女子学園理事長、東京女子学園中学高等学校長)  
役員等 理事 23 名、監事 3 名、評議員 25 名

### □東京都の私立学校の教育環境を充実するための取組

#### 学校運営のサポート

1. 学校施設の整備のための融資・助成
2. 教育環境等の改善・充実のための助成
3. 教職員の待遇安定化のための資金交付
4. 教職員の資質向上のための研修・助成
5. 学校経営に関する助言・相談
6. 学業優秀者等の顕彰
7. 私立学校に関する広報活動等

#### 教育費負担の軽減

1. 学費の一部を助成  
・授業料軽減助成金  
・奨学給付金  
・海外留学推進助成金
2. 奨学金の無利息貸付  
・東京都育英資金
3. 入学金などの貸付制度のバックアップ

### □高等学校等就学支援金に携わる人員

#### ○東京都私学財団職員

- ・管理責任者 1名
- ・その他 6名

#### ○委託業者

- ・管理責任者1名
- ・その他 最大時170名 ※変動あり

## 平成28年度高等学校等就学支援金事務費交付金 確定額一覧

都道府県	交付決定額 【A】	確定額 【B】	不用額 【C=A-B】
1 北海道	209,439,000	202,151,000	7,288,000
(私立)	61,902,000	56,764,000	5,138,000
(公立)	147,537,000	145,387,000	2,150,000
2 青森県	30,493,000	27,398,000	3,095,000
(私立)	15,465,000	15,338,000	127,000
(公立)	15,028,000	12,060,000	2,968,000
3 岩手県	35,831,000	31,566,000	4,265,000
(私立)	10,474,000	7,041,000	3,433,000
(公立)	25,357,000	24,525,000	832,000
4 宮城県	70,086,000	66,579,000	3,507,000
(私立)	24,708,000	24,708,000	0
(公立)	45,378,000	41,871,000	3,507,000
5 秋田県	10,257,000	10,062,000	195,000
(私立)	872,000	830,000	42,000
(公立)	9,385,000	9,232,000	153,000
6 山形県	37,673,000	32,882,000	4,791,000
(私立)	13,886,000	10,679,000	3,207,000
(公立)	23,787,000	22,203,000	1,584,000
7 福島県	68,444,000	61,864,000	6,580,000
(私立)	18,450,000	13,003,000	5,447,000
(公立)	49,994,000	48,861,000	1,133,000
8 茨城県	116,230,000	97,870,000	18,360,000
(私立)	43,012,000	24,907,000	18,105,000
(公立)	73,218,000	72,963,000	255,000
9 栃木県	39,801,000	35,294,000	4,507,000
(私立)	14,112,000	13,975,000	137,000
(公立)	25,689,000	21,319,000	4,370,000
10 群馬県	16,723,000	15,109,000	1,614,000
(私立)	4,940,000	4,376,000	564,000
(公立)	11,783,000	10,733,000	1,050,000
11 埼玉県	111,185,000	93,288,000	17,897,000
(私立)	45,555,000	45,555,000	0
(公立)	65,630,000	47,733,000	17,897,000
12 千葉県	141,487,000	139,399,000	2,088,000
(私立)	57,082,000	57,082,000	0
(公立)	84,405,000	82,317,000	2,088,000
13 東京都	363,339,000	362,387,000	952,000
(私立)	179,769,000	179,769,000	0
(公立)	181,814,000	181,814,000	0
(公専)	1,756,000	804,000	952,000
14 神奈川県	239,203,000	217,288,000	21,915,000
(私立)	62,029,000	62,029,000	0
(公立)	177,174,000	155,259,000	21,915,000
15 新潟県	68,506,000	57,350,000	11,156,000
(私立)	14,458,000	12,051,000	2,407,000
(公立)	54,048,000	45,299,000	8,749,000
16 富山県	16,300,000	15,929,000	371,000
(私立)	6,272,000	6,185,000	87,000
(公立)	10,028,000	9,744,000	284,000
17 石川県	18,944,000	18,521,000	423,000
(私立)	11,519,000	11,129,000	390,000
(公立)	7,425,000	7,392,000	33,000
18 福井県	14,377,000	14,068,000	309,000
(私立)	8,581,000	8,459,000	122,000
(公立)	5,796,000	5,609,000	187,000
19 山梨県	25,561,000	24,220,000	1,341,000
(私立)	11,279,000	11,272,000	7,000
(公立)	14,282,000	12,948,000	1,334,000
20 長野県	79,906,000	72,663,000	7,243,000
(私立)	12,317,000	10,320,000	1,997,000
(公立)	67,589,000	62,343,000	5,246,000



都道府県		交付決定額 【A】	確定額 【B】	不用額 【C=A-B】
21	岐阜県	35,970,000	27,390,000	8,580,000
	(私立)	18,530,000	18,390,000	140,000
	(公立)	17,440,000	9,000,000	8,440,000
22	静岡県	121,696,000	116,619,000	5,077,000
	(私立)	44,306,000	44,306,000	0
	(公立)	77,390,000	72,313,000	5,077,000
23	愛知県	135,100,000	133,069,000	2,031,000
	(私立)	87,258,000	86,985,000	273,000
	(公立)	47,842,000	46,084,000	1,758,000
24	三重県	51,883,000	50,582,000	1,301,000
	(私立)	17,150,000	17,150,000	0
	(公立)	34,733,000	33,432,000	1,301,000
25	滋賀県	38,986,000	38,423,000	563,000
	(私立)	8,626,000	8,476,000	150,000
	(公立)	30,360,000	29,947,000	413,000
26	京都府	57,447,000	57,302,000	145,000
	(私立)	37,777,000	37,777,000	0
	(公立)	19,670,000	19,525,000	145,000
27	大阪府	190,125,000	179,412,000	10,713,000
	(私立)	138,611,000	138,490,000	121,000
	(公立)	50,860,000	40,283,000	10,577,000
	(公専)	654,000	639,000	15,000
28	兵庫県	191,797,000	191,797,000	0
	(私立)	44,180,000	44,180,000	0
	(公立)	147,617,000	147,617,000	0
29	奈良県	24,664,000	22,978,000	1,686,000
	(私立)	19,079,000	17,775,000	1,304,000
	(公立)	5,585,000	5,203,000	382,000
30	和歌山県	26,999,000	26,354,000	645,000
	(私立)	5,760,000	5,115,000	645,000
	(公立)	21,239,000	21,239,000	0
31	鳥取県	14,690,000	11,770,000	2,920,000
	(私立)	5,946,000	4,377,000	1,569,000
	(公立)	8,744,000	7,393,000	1,351,000
32	島根県	26,463,000	26,235,000	228,000
	(私立)	4,705,000	4,705,000	0
	(公立)	21,758,000	21,530,000	228,000
33	岡山県	39,462,000	36,931,000	2,531,000
	(私立)	24,400,000	24,400,000	0
	(公立)	15,062,000	12,531,000	2,531,000
34	広島県	79,726,000	74,961,000	4,765,000
	(私立)	30,100,000	28,846,000	1,254,000
	(公立)	49,626,000	46,115,000	3,511,000
35	山口県	38,653,000	37,449,000	1,204,000
	(私立)	12,956,000	12,912,000	44,000
	(公立)	25,697,000	24,537,000	1,160,000
36	徳島県	21,400,000	20,341,000	1,059,000
	(私立)	1,080,000	1,080,000	0
	(公立)	20,320,000	19,261,000	1,059,000
37	香川県	23,715,000	23,715,000	0
	(私立)	9,705,000	9,705,000	0
	(公立)	14,010,000	14,010,000	0
38	愛媛県	33,533,000	21,043,000	12,490,000
	(私立)	15,783,000	12,015,000	3,768,000
	(公立)	17,750,000	9,028,000	8,722,000
39	高知県	28,726,000	28,224,000	502,000
	(私立)	7,938,000	7,938,000	0
	(公立)	20,788,000	20,286,000	502,000
40	福岡県	182,421,000	171,987,000	10,434,000
	(私立)	71,392,000	71,390,000	2,000
	(公立)	111,029,000	100,597,000	10,432,000
41	佐賀県	20,262,000	20,259,000	3,000
	(私立)	5,414,000	5,411,000	3,000
	(公立)	14,848,000	14,848,000	0

都道府県	交付決定額 【A】	確定額 【B】	不用額 【C=A-B】
42 長崎県	32,951,000	28,220,000	4,731,000
(私立)	17,117,000	17,117,000	0
(公立)	15,834,000	11,103,000	4,731,000
43 熊本県	52,841,000	49,094,000	3,747,000
(私立)	16,820,000	16,466,000	354,000
(公立)	36,021,000	32,628,000	3,393,000
44 大分県	17,562,000	17,290,000	272,000
(私立)	8,116,000	7,844,000	272,000
(公立)	9,446,000	9,446,000	0
45 宮崎県	18,976,000	18,524,000	452,000
(私立)	6,339,000	6,286,000	53,000
(公立)	12,637,000	12,238,000	399,000
46 鹿児島県	50,622,000	47,509,000	3,113,000
(私立)	24,381,000	24,381,000	0
(公立)	26,241,000	23,128,000	3,113,000
47 沖縄県	76,215,000	74,602,000	1,613,000
(私立)	10,244,000	8,631,000	1,613,000
(公立)	65,971,000	65,971,000	0
合 計	3,346,670,000	3,147,968,000	198,702,000

## 学校徴収金関係データ(参考)

### 学校給食費の徴収状況に関する調査(文部科学省)

#### ○調査について

国の学校給食(完全給食)を実施している公立小・中学校(約 29,000 校)のうち 583 校を抽出して学校給食費の徴収状況を調査。

(※)平成 22 年度においては、東日本大震災の影響から、岩手県、宮城県及び福島県を除外。

#### ○調査結果の概要

	24 年度	22 年度
・未納の状況		
未納者の割合(調査対象児童生徒数 205,802 人)	0.9%	1.0%
未納額の割合(調査対象校給食費総額 約 91.1 億円)	0.5%	0.6%
・未納の主な原因についての学校の認識		
保護者としての責任感や規範意識の問題	61.3%	53.2%
保護者の経済的な問題	33.9%	43.5%
その他	4.9%	3.4%

(※)未納者のいる学校の割合は、調査対象校数 583 校のうち 271 校で約 46.5%

### 修学旅行の実施状況調査(公益財団法人全国修学旅行研究協会)

#### ○調査について

関東5県(茨城、栃木、群馬、埼玉、千葉)の公立中学校、東海3県(愛知(県中学校長会調査データを使用)、三重、岐阜)の公立中学校、近畿2府4県1市(滋賀、京都、奈良、大阪、兵庫、和歌山、大阪市)の公立中学校を対象に、7～11 月の状況を調査。

#### ○調査結果の概要

・不参加生徒の有無(関東のデータのみ)		
	28 年度	27 年度
いない	21.8% (291 校)	22.7% (288 校)
いる	73.5% (980 校)	72.7% (920 校)
うち経済的理由	6.7%	9.0%
学校数	(89 校)	(114 校)
生徒数	134 人	175 人
記入なし/不明	4.7% (62 校)	4.6% (58 校)

#### ・旅行費用(関東、東海のデータのみ)

平成 27 年度(2012 校/無記入 1.2%)

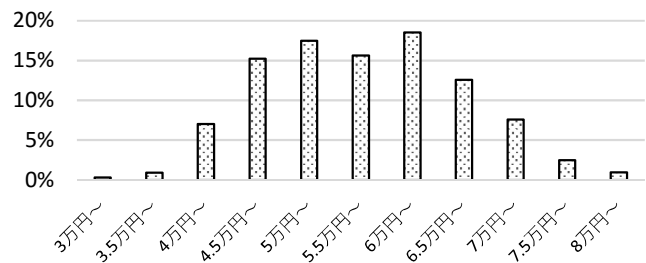

平成 28 年度(2073 校/無記入 1.8%)

