

# 教員勤務実態調査の追加分析

(委員からのご指摘を踏まえた事項)

平成29年10月20日学校における働き方改革特別部会(第6回)配付資料を確定値に更新

\*資料中、「教諭」については、特に断りのない限り主幹教諭・指導教諭を含む。また、持ち帰り業務の取り扱い・端数処理方法等については、平成29年4月28日公表の資料に準じる。

# 1. 週60時間以上・未滿の勤務（平成28年度教員勤務実態調査（確定値））

## 小学校・教諭（平日）

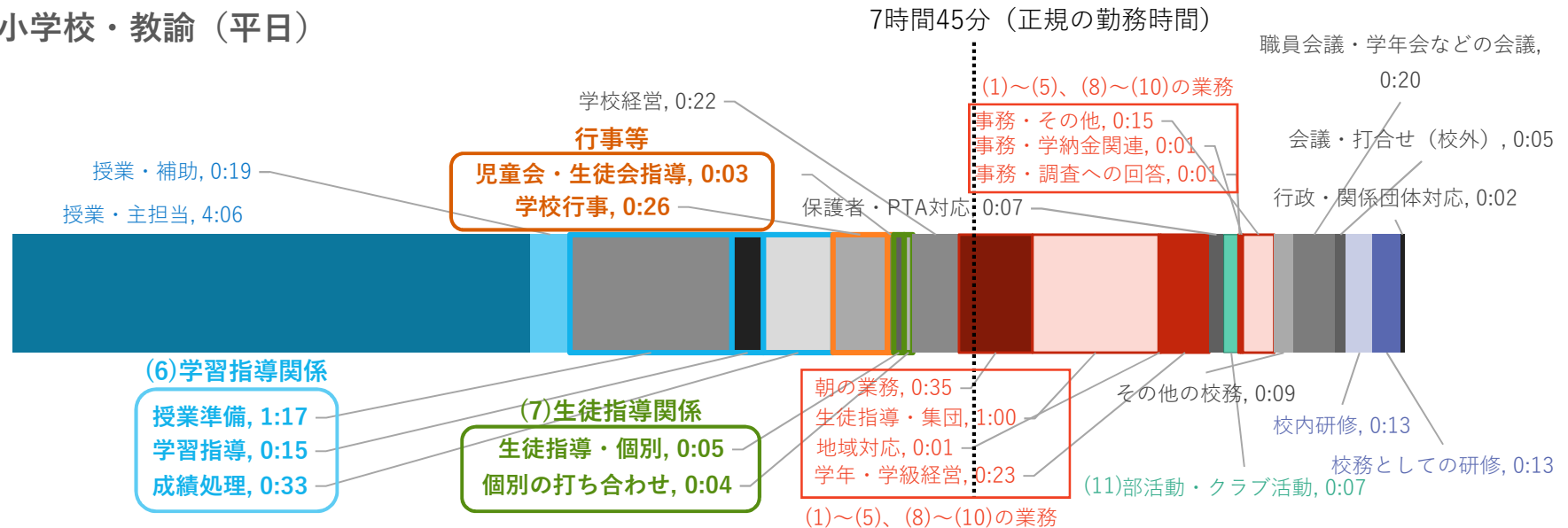

## 中学校・教諭（平日）

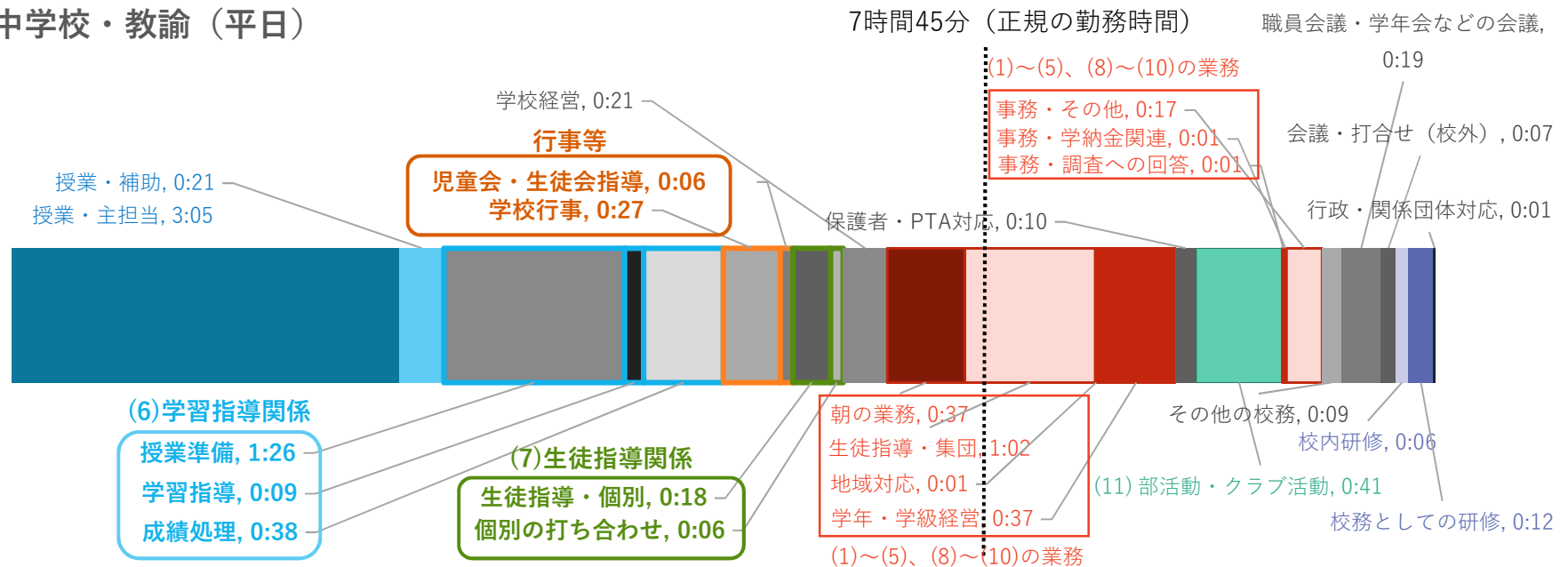

小学校教諭の平日勤務について、週60時間以上勤務の教員とそれ以外の教員とでは、主に、「授業準備」「学校行事」「成績処理」に差がある。

### 小学校・教諭（平日）週60時間以上勤務

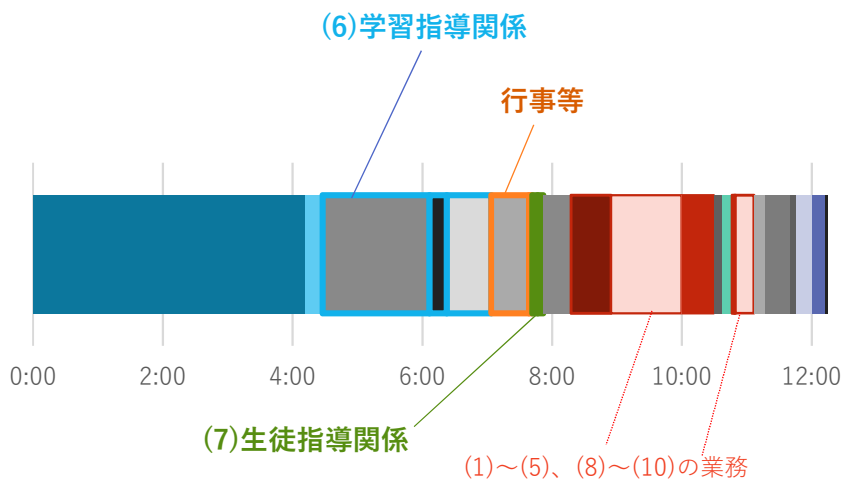

### 小学校・教諭（平日）週60時間未満勤務

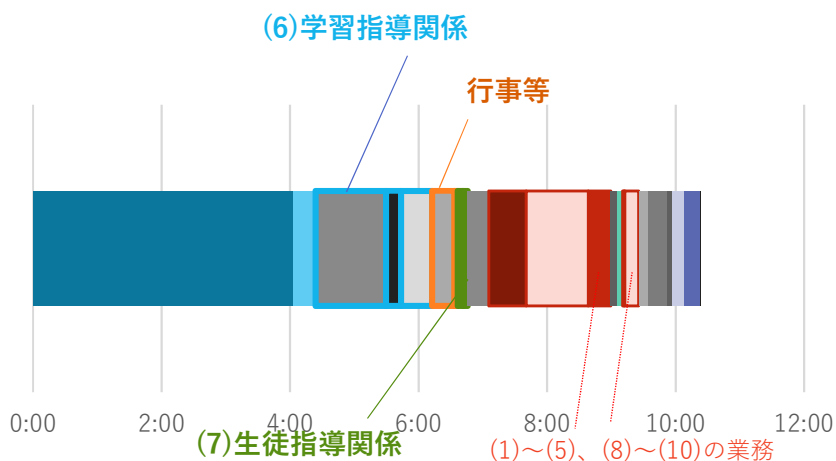

小学校教諭(平日)	60時間以上	60時間未満	差	
授業・主担当	4:12	4:03	0:09	*
授業・補助	0:16	0:21	-0:05	*
授業準備	1:39	1:06	0:33	*
学習指導	0:16	0:14	0:02	*
成績処理	0:41	0:29	0:12	*
学校行事	0:35	0:21	0:14	*
児童会・生徒会指導	0:03	0:03	0:00	
生徒指導・個別	0:05	0:05	0:00	
個別の打ち合わせ	0:05	0:04	0:01	*
学校経営	0:26	0:20	0:06	*
朝の業務	0:37	0:35	0:02	*
生徒指導・集団	1:05	0:58	0:07	*
地域対応	0:01	0:00	0:01	
学年・学級経営	0:29	0:21	0:08	*
保護者・PTA対応	0:08	0:06	0:02	*
部活動・クラブ活動	0:09	0:05	0:04	*
事務・調査への回答	0:02	0:01	0:01	
事務・学納金関連	0:01	0:01	0:00	
事務・その他	0:17	0:13	0:04	*
その他の校務	0:10	0:09	0:01	
職員会議・学年会などの会議	0:24	0:18	0:06	*
会議・打合せ(校外)	0:05	0:04	0:01	
校内研修	0:15	0:12	0:03	*
校務としての研修	0:12	0:14	-0:02	
行政・関係団体対応	0:02	0:01	0:01	
合計	12:15	10:24		

\* 検定の結果5%水準で有意のもの(分散分析)

中学校教諭の平日勤務について、週60時間以上勤務の教員とそれ以外の教員とでは、主に、「部活動」「授業準備」「学校行事」「学年・学級経営」「成績処理」に差がある。

### 中学校・教諭（平日）週60時間以上勤務

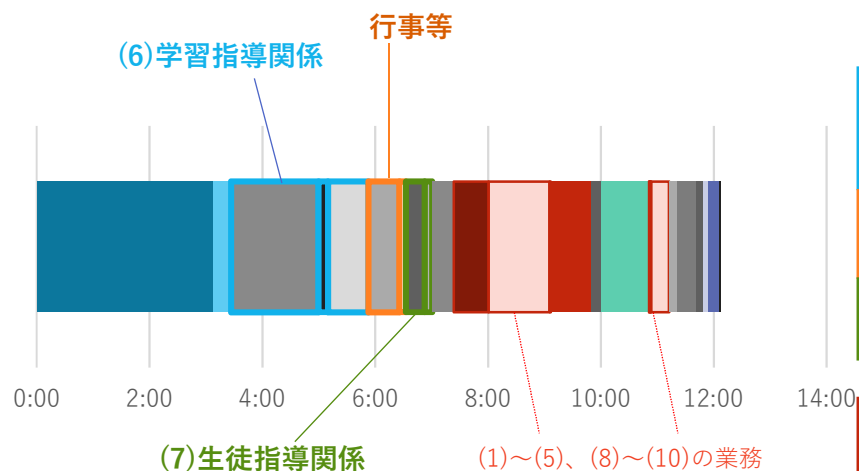

### 中学校・教諭（平日）週60時間未満勤務

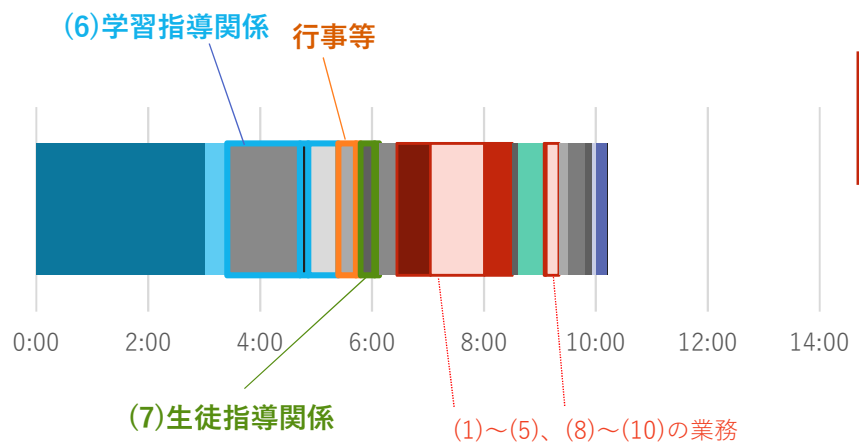

中学校教諭(平日)	60時間以上	60時間未満	差	
授業・主担当	3:08	3:01	0:07	*
授業・補助	0:19	0:24	-0:05	*
授業準備	1:33	1:18	0:15	*
学習指導	0:10	0:09	0:01	
成績処理	0:43	0:32	0:11	*
学校行事	0:33	0:19	0:14	*
児童会・生徒会指導	0:07	0:05	0:02	*
生徒指導・個別	0:20	0:15	0:05	*
個別の打ち合わせ	0:08	0:05	0:03	*
学校経営	0:23	0:19	0:04	*
朝の業務	0:37	0:36	0:01	
生徒指導・集団	1:05	0:58	0:07	*
地域対応	0:01	0:00	0:01	*
学年・学級経営	0:43	0:30	0:13	*
保護者・PTA対応	0:11	0:07	0:04	*
部活動・クラブ活動	0:51	0:27	0:24	*
事務・調査への回答	0:01	0:01	0:00	
事務・学納金関連	0:01	0:01	0:00	
事務・その他	0:19	0:14	0:05	*
その他の校務	0:09	0:10	-0:01	
職員会議・学年会などの会議	0:20	0:18	0:02	*
会議・打合せ(校外)	0:07	0:07	0:00	
校内研修	0:06	0:05	0:01	
校務としての研修	0:11	0:12	-0:01	
行政・関係団体対応	0:02	0:01	0:01	
合計	12:08	10:14		

\* 検定の結果5%水準で有意のもの(分散分析)

## 2. 担任の有無別勤務時間

小学校、中学校ともに、学級担任(単式)をしている教諭の勤務時間が最も長い。

小学校 (教諭のみ)	平日 (持ち帰り 含まない)	土日 (持ち帰り 含まない)
学級担任 (単式) をしている	11:27	1:11
複式学級の担任をしている	10:17	0:47
特別支援学級の担任をしている	10:52	0:46
学級担任をしておらず専科指導を担当している	10:30	1:12
学級担任をしておらず、通級指導または日本語指導を担当している	10:19	0:39
上記のいずれにも当てはまらない	10:57	1:09
無回答	10:42	1:05
全体	11:15	1:07

中学校 (教諭のみ)	平日 (持ち帰り 含まない)	土日 (持ち帰り 含まない)
学級担任 (単式) をしている	11:50	3:45
複式学級の担任をしている	11:37	2:00
特別支援学級の担任をしている	10:58	2:22
学級担任をしておらず、通級指導または日本語指導を担当している	10:43	2:46
上記のいずれにも当てはまらない	11:15	3:03
無回答	11:09	3:07
合計	11:32	3:22

### 3. 学級担任の担当学年別勤務時間

小学校、中学校ともに、担当学年が上がるほど勤務時間が長い(※)。小学校では、低学年よりも高学年の担任の方が、「学校行事」に従事する時間が長く、「成績処理」の時間が短い。中学校では、3年生の担任について、「成績処理」「生徒指導(個別)」「保護者・PTA対応」に従事する時間が長い。 ※ただし、小学校では、低学年ほど女性教員比率が高い(小1 85.5% 小6 女性46.0%)、かつ年齢層が高い(41歳以上:小1 51.2%、小6 39.8%)点について留意が必要。

平日 (教諭のみ)	小学校						中学校		
	1年生	2年生	3年生	4年生	5年生	6年生	1年生	2年生	3年生
a 朝の業務	0 : 40	0 : 39	0 : 39	0 : 38	0 : 36	0 : 37	* 0 : 41	0 : 40	0 : 40
b1 授業 (主担当)	4 : 24	4 : 30	4 : 36	4 : 32	4 : 19	4 : 20	* 3 : 16	3 : 18	3 : 13
b2 授業 (補助)	0 : 08	0 : 09	0 : 11	0 : 11	0 : 14	0 : 16	* 0 : 15	0 : 16	0 : 15
c 授業準備	1 : 11	1 : 20	1 : 24	1 : 21	1 : 23	1 : 25	* 1 : 28	1 : 29	1 : 23
d 学習指導	0 : 16	0 : 17	0 : 15	0 : 17	0 : 16	0 : 17	0 : 09	0 : 08	0 : 10
e 成績処理	0 : 46	0 : 41	0 : 41	0 : 38	0 : 38	0 : 34	* 0 : 35	0 : 34	0 : 51
f 生徒指導 (集団)	1 : 08	1 : 07	1 : 01	1 : 03	1 : 04	1 : 03	* 1 : 06	1 : 05	1 : 05
g 生徒指導 (個別)	0 : 02	0 : 04	0 : 04	0 : 04	0 : 05	0 : 06	* 0 : 20	0 : 19	0 : 28
h 部活動・クラブ活動	0 : 05	0 : 06	0 : 07	0 : 07	0 : 07	0 : 09	* 0 : 45	0 : 45	0 : 40
l 児童会・生徒会指導	0 : 03	0 : 03	0 : 02	0 : 02	0 : 04	0 : 04	* 0 : 07	0 : 08	0 : 06
j 学校行事	0 : 23	0 : 21	0 : 18	0 : 26	0 : 33	0 : 30	* 0 : 25	0 : 36	0 : 24
k 学年・学級経営	0 : 31	0 : 27	0 : 25	0 : 25	0 : 28	0 : 27	* 0 : 57	0 : 53	0 : 52
l 学校経営	0 : 11	0 : 12	0 : 12	0 : 13	0 : 13	0 : 14	0 : 09	0 : 12	0 : 12
m1 職員会議・学年会などの会議	0 : 22	0 : 20	0 : 20	0 : 21	0 : 20	0 : 21	0 : 15	0 : 18	0 : 19
m2 個別の打ち合わせ	0 : 02	0 : 02	0 : 03	0 : 03	0 : 04	0 : 03	0 : 06	0 : 06	0 : 05
n1 事務 (調査への回答)	0 : 01	0 : 00	0 : 01	0 : 01	0 : 01	0 : 01	0 : 01	0 : 01	0 : 01
n2 事務 (学納金関連)	0 : 01	0 : 00	0 : 00	0 : 00	0 : 01	0 : 01	0 : 01	0 : 00	0 : 00
n3 事務 (その他)	0 : 08	0 : 10	0 : 08	0 : 09	0 : 09	0 : 10	0 : 12	0 : 11	0 : 12
o 校内研修	0 : 12	0 : 14	0 : 12	0 : 14	0 : 14	0 : 13	0 : 05	0 : 05	0 : 05
p 保護者・PTA対応	0 : 07	0 : 06	0 : 07	0 : 06	0 : 07	0 : 07	0 : 12	0 : 10	0 : 15
q 地域対応	0 : 00	0 : 00	0 : 00	0 : 00	0 : 01	0 : 00	0 : 00	0 : 00	0 : 00
r 行政・関係団体対応	0 : 01	0 : 01	0 : 02	0 : 01	0 : 01	0 : 01	0 : 00	0 : 01	0 : 01
s 校務としての研修	0 : 12	0 : 13	0 : 12	0 : 13	0 : 12	0 : 13	0 : 13	0 : 12	0 : 10
t 会議・打合せ (校外)	0 : 03	0 : 03	0 : 05	0 : 02	0 : 03	0 : 04	* 0 : 04	0 : 05	0 : 07
u その他の校務	0 : 07	0 : 05	0 : 07	0 : 07	0 : 07	0 : 08	0 : 06	0 : 06	0 : 07
v 休憩	0 : 01	0 : 01	0 : 01	0 : 01	0 : 02	0 : 01	* 0 : 02	0 : 02	0 : 02
W その他	0 : 00	0 : 01	0 : 01	0 : 01	0 : 01	0 : 00	0 : 01	0 : 01	0 : 00
<b>合計</b>	<b>11 : 17</b>	<b>11 : 22</b>	<b>11 : 26</b>	<b>11 : 26</b>	<b>11 : 33</b>	<b>11 : 37</b>	* <b>11 : 42</b>	<b>11 : 52</b>	<b>11 : 56</b>

\* 検定の結果5%水準で有意のもの(分散分析)

# (参考) 属性別勤務時間 (担任児童数・授業担当生徒数と総勤務時間、成績処理)

～第1回特別部会 資料2-2より抜粋～

- 小学校では担任児童数が多いほど、平日の学内勤務時間全体及び成績処理に係る業務時間が長い傾向にある。

担任児童数、授業担当生徒数別の1日当たりの勤務時間(教諭)(時間:分)  
小学校(担任児童数) 中学校(授業担当生徒数)

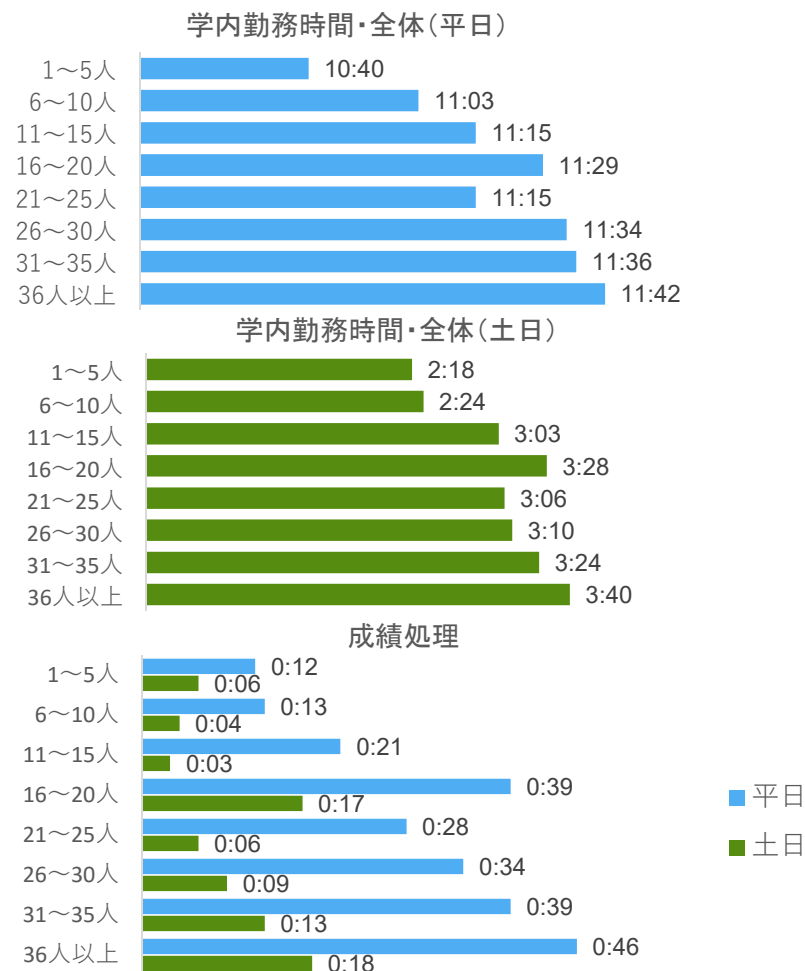
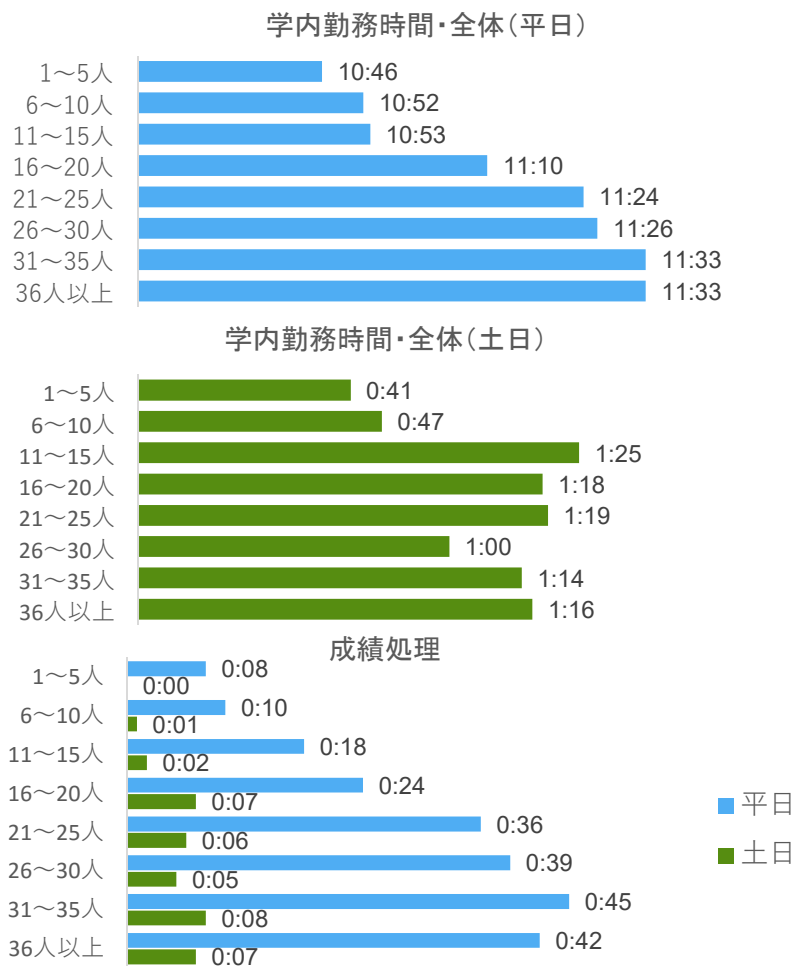

※勤務時間については、小数点以下を切り捨てて表示。  
※「教諭」については、主幹教諭・指導教諭を含む。